Zeitschrift: Gallus-Stadt : Jahrbuch der Stadt St. Gallen

Band: - (1967)

Werbung

Nutzungsbedingungen

Die ETH-Bibliothek ist die Anbieterin der digitalisierten Zeitschriften auf E-Periodica. Sie besitzt keine Urheberrechte an den Zeitschriften und ist nicht verantwortlich für deren Inhalte. Die Rechte liegen in der Regel bei den Herausgebern beziehungsweise den externen Rechteinhabern. Das Veröffentlichen von Bildern in Print- und Online-Publikationen sowie auf Social Media-Kanälen oder Webseiten ist nur mit vorheriger Genehmigung der Rechteinhaber erlaubt. Mehr erfahren

Conditions d'utilisation

L'ETH Library est le fournisseur des revues numérisées. Elle ne détient aucun droit d'auteur sur les revues et n'est pas responsable de leur contenu. En règle générale, les droits sont détenus par les éditeurs ou les détenteurs de droits externes. La reproduction d'images dans des publications imprimées ou en ligne ainsi que sur des canaux de médias sociaux ou des sites web n'est autorisée qu'avec l'accord préalable des détenteurs des droits. En savoir plus

Terms of use

The ETH Library is the provider of the digitised journals. It does not own any copyrights to the journals and is not responsible for their content. The rights usually lie with the publishers or the external rights holders. Publishing images in print and online publications, as well as on social media channels or websites, is only permitted with the prior consent of the rights holders. Find out more

Download PDF: 10.12.2025

ETH-Bibliothek Zürich, E-Periodica, https://www.e-periodica.ch

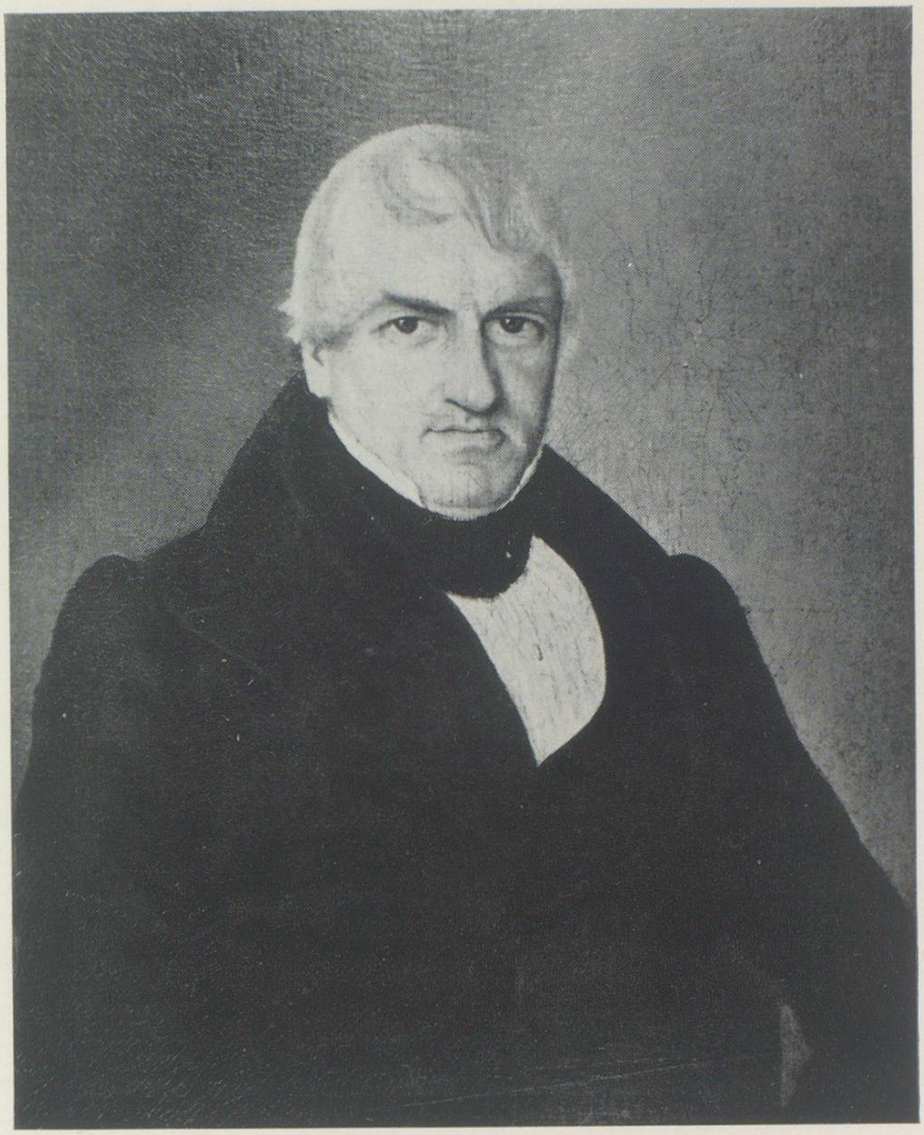

BARTHOLOME STEINLIN
1780 – 1862
Sparkassen-Verwalter ab 1824

Am Jakobitag, den 25. Juli 1811, wurde das vom Stiftsliquidator Johannes Steinmann-Glinz auf privater Basis geführte Sparinstitut von der Gemeinde übernommen und 1832 der Ortsbürgergemeinde zugeschieden, die nun bereits seit über 155 Jahren als «Zinstragende Ersparungs-Cassa der Stadtgemeinde St.Gallen» ihre segensreiche Tätigkeit ausübt «zu Nutz und Frommen aller Burger und Fremden, die ihre Sparbazen an einem sicheren Ort aufbewahren und durch Zinse vermehren wollen».

Ersparnisanstalt der Stadt St.Gallen
Stadthaus Gallusstraße 14 St.Gallen

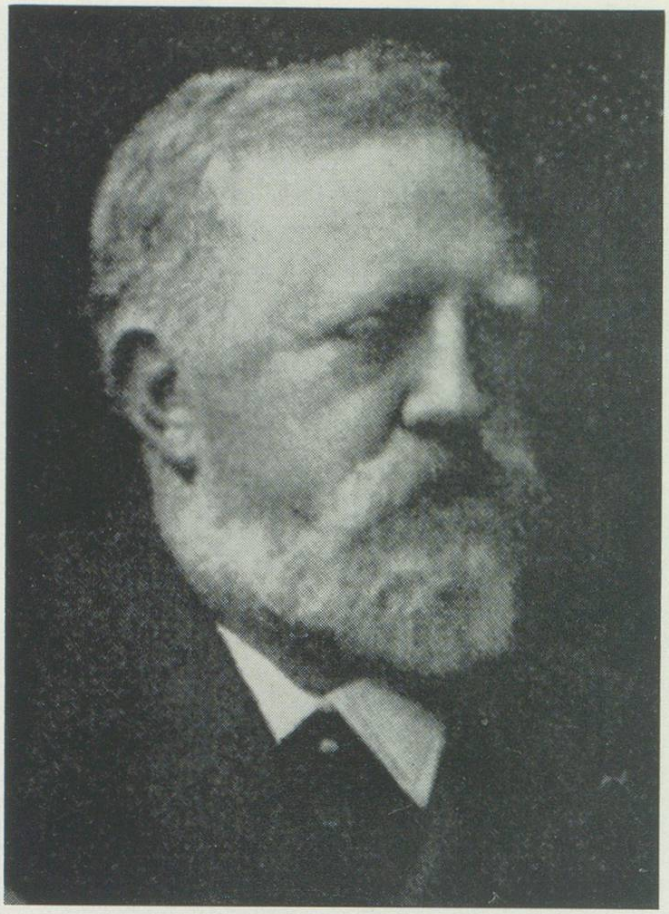

L. ALDINGER

Mitinhaber der Firma Weber & Aldinger, Kohlen und Kolonialwaren, in Zürich, eröffnete im Jahre 1862 eine Filiale. Damit legte er den Grundstock zur heutigen J. Huber & Co. AG, St.Gallen. Seit über 100 Jahren schon befaßt sie sich mit dem Import sowie mit dem Groß- und Kleinhandel fester und flüssiger Brenn- und Treibstoffe.

J. Huber & Co. AG
seit 1862 führend in flüssigen und festen Treibstoffen
St.Leonhard-Straße 4 9001 St.Gallen

P. Tobler

Pankraz Tobler-Wartmann eröffnete nach zehnjähriger Wanderschaft zu Fuß durch Frankreich, Deutschland, Österreich, Böhmen und Rußland, wo er in Petersburg und Moskau als Schlossergeselle tätig war, im Hinterhaus des «Schlößlis» an der Spisergasse eine eigene Boutique. Von anfänglich sechs Gesellen steigerte sich die Belegschaft durch die Entwicklung während vier Generationen auf 75 Mitarbeiter. Unser Unternehmen zählt heute zu den führenden Firmen im Stahl- und Metallbau.

Paul Tobler & Co. Stahl- und Metallbau
Industriestraße 8 St.Gallen-Winkeln

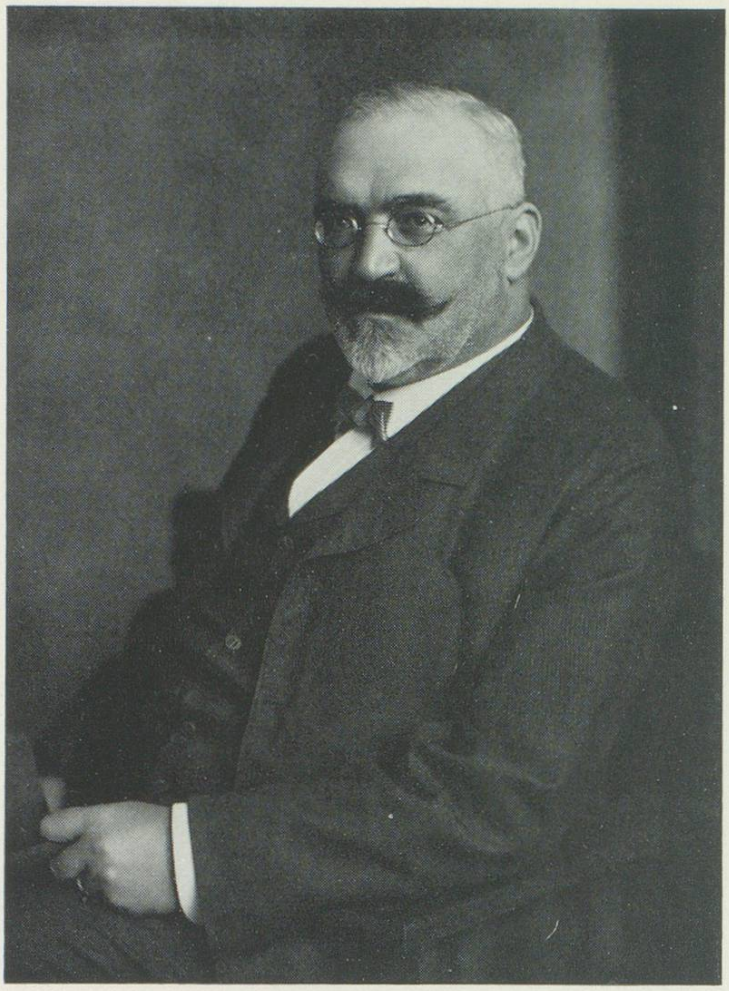

H. Bendel, Bauto

Baumeister Hans Bendel-Göldi (1862–1924) wuchs in Schaffhausen auf und besuchte dort bis 1878 die Schulen. Seine Berufsausbildung holte er sich an der Baugewerbeschule in Stuttgart und – als Praktikant – in der St.Galler Baufirma Wild. Als Bauführer erwarb er sich praktische Erfahrungen in Karlsruhe, Frankfurt und Zürich, bis ihn sein Lehrmeister Wild nach St.Gallen berief. 1890 übernahm er die Baufirma Wild in Partnerschaft mit Architekt Pfeiffer; 1898 erfolgte die Umwandlung in die Einzelfirma Hans Bendel, Baugeschäft. In einer Periode rascher Entwicklung wurden zahlreiche, bedeutende Bauten ausgeführt: Steinach-Überwölbung, Blindenheim, Volksbad, Stadtbibliothek, Altersheim Sömmerli, Toggenburger Bank, Geschäftshaus Labhardt, Krematorium, Eidg. Bank, Volksküche, Schulhaus Gerhalde, Schülerhaus, Historisches (neues) Museum, Geschäftshäuser Lumpert und Ritter & Co., Bank in St.Gallen (heutige Volksbank), Nebenbahnhof, Amtshaus 1. Etappe. 1921 Übergabe des Geschäftes an den Sohn Kurt Bendel, der die Unternehmung heute noch leitet als Baugeschäft Kurt Bendel & Co.

Kurt Bendel & Co. Baugeschäft Rorschacher Straße 67 St.Gallen