Zeitschrift: Gallus-Stadt : Jahrbuch der Stadt St. Gallen

Band: - (1967)

Werbung

Nutzungsbedingungen

Die ETH-Bibliothek ist die Anbieterin der digitalisierten Zeitschriften auf E-Periodica. Sie besitzt keine Urheberrechte an den Zeitschriften und ist nicht verantwortlich für deren Inhalte. Die Rechte liegen in der Regel bei den Herausgebern beziehungsweise den externen Rechteinhabern. Das Veröffentlichen von Bildern in Print- und Online-Publikationen sowie auf Social Media-Kanälen oder Webseiten ist nur mit vorheriger Genehmigung der Rechteinhaber erlaubt. Mehr erfahren

Conditions d'utilisation

L'ETH Library est le fournisseur des revues numérisées. Elle ne détient aucun droit d'auteur sur les revues et n'est pas responsable de leur contenu. En règle générale, les droits sont détenus par les éditeurs ou les détenteurs de droits externes. La reproduction d'images dans des publications imprimées ou en ligne ainsi que sur des canaux de médias sociaux ou des sites web n'est autorisée qu'avec l'accord préalable des détenteurs des droits. En savoir plus

Terms of use

The ETH Library is the provider of the digitised journals. It does not own any copyrights to the journals and is not responsible for their content. The rights usually lie with the publishers or the external rights holders. Publishing images in print and online publications, as well as on social media channels or websites, is only permitted with the prior consent of the rights holders. Find out more

Download PDF: 10.12.2025

ETH-Bibliothek Zürich, E-Periodica, https://www.e-periodica.ch

KAROLINA ZOLLIKOFER

Mutter von sechs Kindern, legte am 5. September 1856 im Hause «Zur Laterne» an der Multergasse 1 durch die Eröffnung eines Spiel- und Korbwarengeschäftes den Grundstein zu unserem heutigen Unternehmen und wurde damit zur Gründerin des ältesten Spielwarengeschäftes unserer Stadt.

Zolli-Bolli, das St.Galler Spielwarenspezialgeschäft, seit fünf Generationen in der gleichen Familie zum «Scheggen» Ecke Marktgasse/Spisergasse St.Gallen

La Belle Epoque

erreichte ihren Höhepunkt um die Jahrhundertwende, also zur Gründungszeit unserer Firma. Wir waren denn auch schon damals in der Lage, unserer Damenwelt die neuesten Modeschöpfungen vorzuführen, und das verschaffte uns den guten Ruf für auserlesenen Geschmack und beste Qualität.

Victor Mettler AG Spisergasse 15-17 St.Gallen

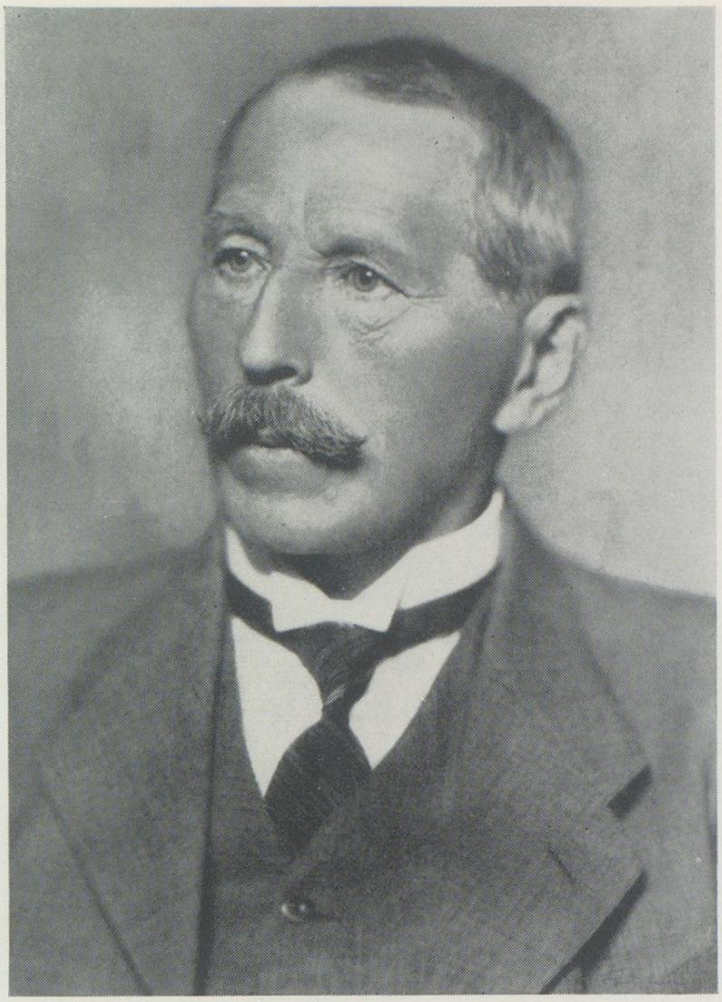

RICHARD RITTER

tritt 1877 als Lehrling in die von der Familie Appenzeller im Jahre 1856 gegründete Papierhandlung zum « Freieck » ein. Seine hohe Intelligenz und Initiative verschaffen ihm rasch eine leitende Position, und er wird dank seiner Verdienste Teilhaber. 1892 übernimmt er auf seinen Namen das Geschäft und führt es mit drei von fünf Söhnen unter der Bezeichnung Ritter & Co. weiter.

Unter der initiativen Leitung von Werner Ritter wurde die Papeterieabteilung stark vergrößert und dem Engroshandel eine Fabrikationsabteilung mit Buchbinderei, Buchdruckerei und Linieranstalt angegliedert. Heute leitet bereits die dritte Generation der Familie Ritter die über 100jährige bekannte Papeterie und Papierhandlung zum « Freieck ».

Papeterie Ritter & Co. Zum « Freieck » Spisergasse 12 St.Gallen

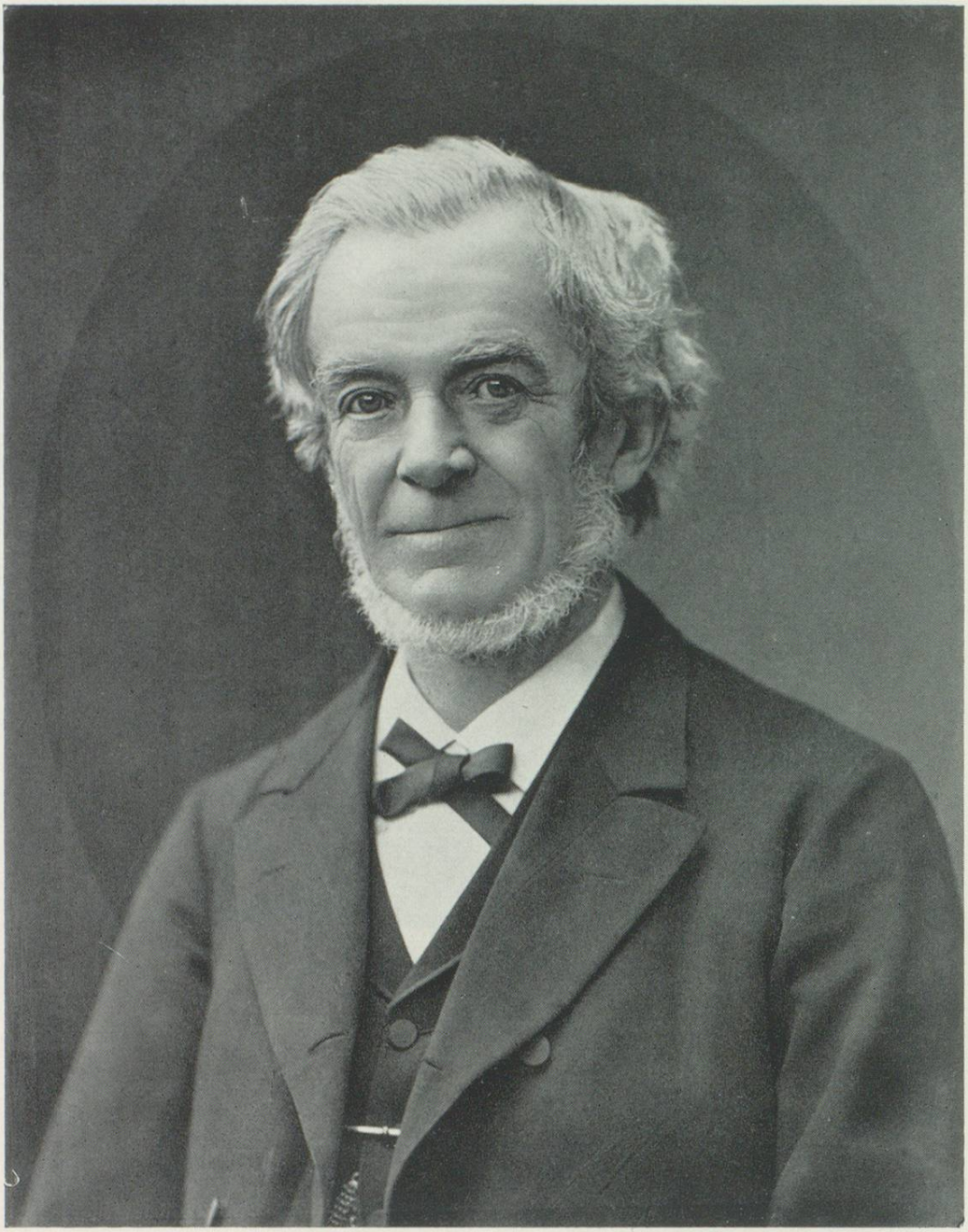

Gründer und erster Präsident des Verwaltungsrates der St.Galler Helvetia-Versicherungsgesellschaften von 1861 bis 1891.

Allgemeine Versicherungs-Gesellschaft Helvetia
gegründet 1858

Helvetia Schweizerische Feuerversicherungs-Gesellschaft
gegründet 1861