Zeitschrift: Gallus-Stadt : Jahrbuch der Stadt St. Gallen

Band: - (1967)

Werbung

Nutzungsbedingungen

Die ETH-Bibliothek ist die Anbieterin der digitalisierten Zeitschriften auf E-Periodica. Sie besitzt keine Urheberrechte an den Zeitschriften und ist nicht verantwortlich für deren Inhalte. Die Rechte liegen in der Regel bei den Herausgebern beziehungsweise den externen Rechteinhabern. Das Veröffentlichen von Bildern in Print- und Online-Publikationen sowie auf Social Media-Kanälen oder Webseiten ist nur mit vorheriger Genehmigung der Rechteinhaber erlaubt. Mehr erfahren

Conditions d'utilisation

L'ETH Library est le fournisseur des revues numérisées. Elle ne détient aucun droit d'auteur sur les revues et n'est pas responsable de leur contenu. En règle générale, les droits sont détenus par les éditeurs ou les détenteurs de droits externes. La reproduction d'images dans des publications imprimées ou en ligne ainsi que sur des canaux de médias sociaux ou des sites web n'est autorisée qu'avec l'accord préalable des détenteurs des droits. En savoir plus

Terms of use

The ETH Library is the provider of the digitised journals. It does not own any copyrights to the journals and is not responsible for their content. The rights usually lie with the publishers or the external rights holders. Publishing images in print and online publications, as well as on social media channels or websites, is only permitted with the prior consent of the rights holders. Find out more

Download PDF: 11.12.2025

ETH-Bibliothek Zürich, E-Periodica, https://www.e-periodica.ch

JOH. CASPAR GLINZ

Metzger und Wirt zum «Sternen» an der Multergasse, veräußerte «Haus samt Hofstatt» am 2. März 1854 für 42 424 Franken 24 Rappen an den Konditor Achilles Heitz aus Basel. Dieser eröffnete alsdann eine Konditorei, die unter den Nachfolgern Appel, Fritz Kuhn und dem jetzigen Inhaber zu einer der bekanntesten Confiserien unserer Stadt ausgebaut wurde.

Hermann Roggwiller
Confiserie-Café-Conditorei Multergasse 17 St.Gallen

Ulrich Rietmann

als Metzger «Süberli» stadtbekannt, hat im Jahre 1838 mit der Gründung seines Wurstereibetriebs an der Engelgasse den Grundstein gelegt zum Ansehen und Erfolg der Firma Rietmann als ältestes Charcuterie- und Metzgereigeschäft unserer Stadt.

Metzgerei Rietmann AG Engelgasse 11–15 St.Gallen

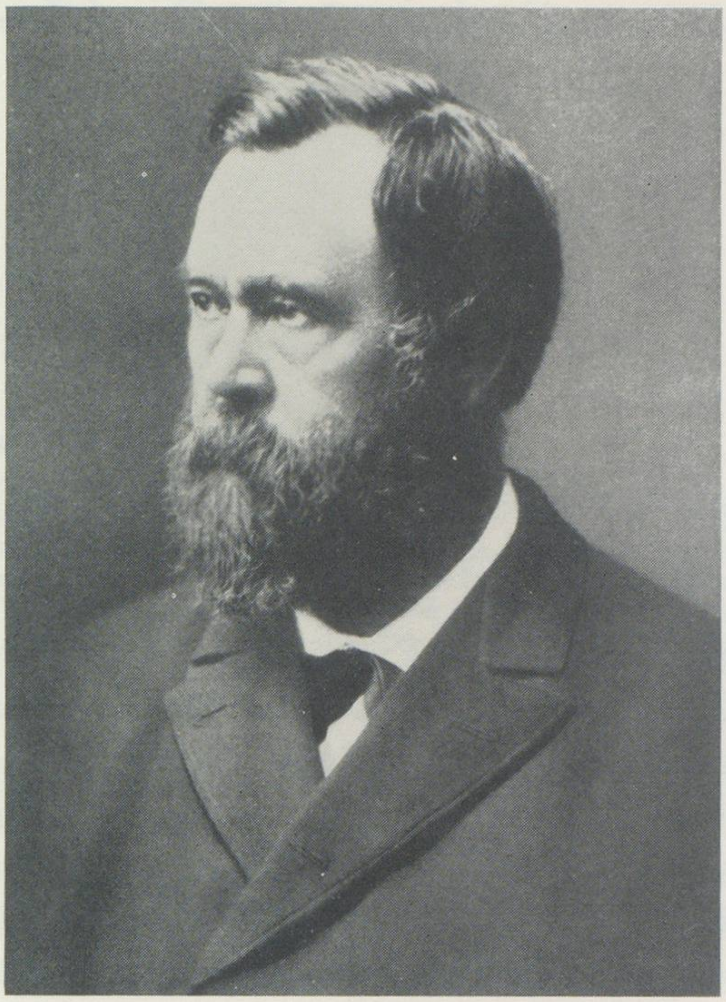

JOHN SYZ-LANDIS

hob 1872 mit zehn wagemutigen und weitblickenden Männern in Zürich den «Versicherungsverein» aus der Taufe. 1875 wurde der Versicherungsverein zur «Zürich» umgetauft, die Transportversicherung wurde aufgegeben und man wandte sich der Reiseversicherung und der Arbeiterversicherung zu. Es folgte eine stürmische Entwicklung durch neue Agenturen in der Schweiz, aber auch durch Niederlassungen im Ausland. 1912 nahm die «Zürich» ihre Tätigkeit in den USA auf; heute arbeitet sie als schweizerisches Unternehmen in 22 europäischen und außereuropäischen Ländern.

Seit 1894 ist die «Zürich» durch eine Generalagentur im Kanton St.Gallen und in den Kantonen Appenzell Innerrhoden und Außerrhoden tätig. Der sorgfältige Geschäftsaufbau führte zur organisatorischen Zusammenfassung mit dem Kanton Thurgau unter der Subdirektion Ostschweiz.

«Zürich» Versicherungsgesellschaft Subdirektion Ostschweiz
Marktplatz 4 St.Gallen

Im August des Jahres 1834 sah sich die Regierung des Kantons St. Gallen veranlasst, das Kaufmaennische Directorium anzufragen, ob es nicht zur Errichtung einer kantonalen Ersparnisanstalt bereit waere, nachdem eine private Ersparniskasse mit der Liquidation bedroht worden war.

Die Incorporierten erteilten am 29. Dezember 1834 die allgemeine Vollmacht zur Gruendung, und auf Jacobi 1835 konnte die « Zinstragende Ersparnisanstalt des Kaufmaennischen Directoriums der Stadt St. Gallen fuer die Bewohner des Kantons St. Gallen » eroeffnet werden.

Die Anstalt erfreute sich von ihrer Entstehung an einer allgemeinen Zutrauens, und die ihr anvertrauten Kapitalien mehrten sich rasch.

Bank
des Kaufmaennischen Directoriums KG
Gallusstrasse 16 St. Gallen