Zeitschrift: St. Galler Schreibmappe

Band: 31 (1928)

Titelseiten

Nutzungsbedingungen

Die ETH-Bibliothek ist die Anbieterin der digitalisierten Zeitschriften auf E-Periodica. Sie besitzt keine Urheberrechte an den Zeitschriften und ist nicht verantwortlich für deren Inhalte. Die Rechte liegen in der Regel bei den Herausgebern beziehungsweise den externen Rechteinhabern. Das Veröffentlichen von Bildern in Print- und Online-Publikationen sowie auf Social Media-Kanälen oder Webseiten ist nur mit vorheriger Genehmigung der Rechteinhaber erlaubt. Mehr erfahren

Conditions d'utilisation

L'ETH Library est le fournisseur des revues numérisées. Elle ne détient aucun droit d'auteur sur les revues et n'est pas responsable de leur contenu. En règle générale, les droits sont détenus par les éditeurs ou les détenteurs de droits externes. La reproduction d'images dans des publications imprimées ou en ligne ainsi que sur des canaux de médias sociaux ou des sites web n'est autorisée qu'avec l'accord préalable des détenteurs des droits. En savoir plus

Terms of use

The ETH Library is the provider of the digitised journals. It does not own any copyrights to the journals and is not responsible for their content. The rights usually lie with the publishers or the external rights holders. Publishing images in print and online publications, as well as on social media channels or websites, is only permitted with the prior consent of the rights holders. Find out more

Download PDF: 23.11.2025

ETH-Bibliothek Zürich, E-Periodica, https://www.e-periodica.ch

ST. GALLER SCHREIBMAPPE

1928

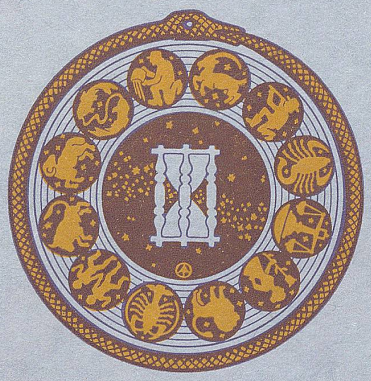

BUCHDRUCKEREI ZOLLIKOFER & CIE

VERLAG DES ST. GALLER TAGBLATTES

Stadtbibliothek Vadiana St. Gallen

~~S 96a~~ SS q 30
(2. Expl.)

Kalender für das Jahr 1928

Januar

S	1	**Neujahr**
M	2	Berchtold
D	3	Genovefa
M	4	Titus
D	5	Simeon
F	6	Hl. 3 Könige
S	7	Isidor ☺
S	8	Erhard
M	9	Julian
D	10	Samson
M	11	Diethelm
D	12	Anselm
F	13	Hilarius
S	14	Israel ☾
S	15	Maurus
M	16	Marzell
D	17	Anton
M	18	Priska
D	19	Martha
F	20	Sebastian
S	21	Meinrad
S	22	Vinzenz ♒
M	23	Emerentia
D	24	Timothe
M	25	Pauli Bek.
D	26	Polykarp
F	27	Chrysostom.
S	28	Karl
S	29	Valerius ☽
M	30	Adelgunde
D	31	Virgil

Februar

M	1	Brigitta
D	2	**Lichtmeß**
F	3	Blasius
S	4	Veronika
S	5	Septuag. ☺
M	6	Dorothea
D	7	Richard
M	8	Salomon
D	9	Apollonia
F	10	Scholastika
S	11	Euphrosine
S	12	Sexagesima
M	13	Jonas ☾
D	14	Valentin
M	15	Faustin
D	16	Julian
F	17	Arthur
S	18	Kaspar
S	19	**Fastnacht**
M	20	Eucharius
D	21	Fastn.-D. ♒
M	22	Aschermt.
D	23	Josua
F	24	Schalttag
S	25	Mathias
S	26	Invokavit
M	27	Nestor
D	28	Frida ☽
M	29	Leander

März

D	1	Albin
F	2	Hartwin
S	3	Kunigunda
S	4	Reminisz.
M	5	Eusebius
D	6	Fridolin ☺
M	7	Perpetua
D	8	Philemon
F	9	Franziska
S	10	Alexander
S	11	Okuli, Kgd.
M	12	Gregor
D	13	Ernst, Maz.
M	14	Mitfasten ☾
D	15	Melchior
F	16	Heribert
S	17	Gertrud
S	18	Lätare
M	19	Joseph
D	20	Emanuel
M	21	Benedikt ♒
D	22	Basil
F	23	Otto
S	24	Hermo
S	25	Mar. Verk.
M	26	Desiderius
D	27	Ruprecht
M	28	Priskus ☽
D	29	Eustach
F	30	Quirin
S	31	Balbina

April

S	1	**Palmtag**
M	2	Abund
D	3	Ignaz
M	4	Ambrosius
D	5	H. Donnst. ☺
F	6	**Karfreitag**
S	7	Zölestin
S	8	**Ostertag**
M	9	**Osterm.**
D	10	Ezechiel
M	11	Philipp
D	12	Julius
F	13	Egesippus ☾
S	14	Tiburti
S	15	Quasimodo
M	16	Daniel
D	17	Rudolf
M	18	Christof
D	19	Werner
F	20	Hermann ♒
S	21	Konstantin
S	22	Misericordia
M	23	Georg
D	24	Albrecht
M	25	Marx
D	26	Anaklet. ☽
F	27	Anastasius
S	28	Vital, Lebr.
S	29	Jubilate
M	30	Waldburg

Mai

D	1	Philipp, Jak.
M	2	Athanasius
D	3	† Erfind.
F	4	Florian ☺
S	5	Gotthard
S	6	Kantate
M	7	Juvenal
D	8	Stanislaus
M	9	Beatus
D	10	Gordian
F	11	Mamertus
S	12	Pankraz ☾
S	13	Rogate
M	14	Bonifaz
D	15	Sophia
M	16	Peregrin
D	17	**Auffahrt**
F	18	Isabella
S	19	Hildrun ♒
S	20	Exaudi
M	21	Konstantia
D	22	Helena
M	23	Dietrich
D	24	Johanna
F	25	Urban
S	26	Beda ☽
S	27	**Pfingsten**
M	28	**Pfingstm.**
D	29	Maximilian
M	30	Fronf. Hiob
D	31	Mechtild

Juni

F	1	Nikodemus
S	2	Marzell
S	3	Dreifalt. ☺
M	4	Eduard
D	5	Reinhard
M	6	Gottfried
D	7	**Fronlch.**
F	8	Medardus
S	9	Miriam
S	10	Onophr.
M	11	Lutbert ☾
D	12	Basil
M	13	Felizitas
D	14	Ruffin
F	15	Vitus
S	16	Justina
S	17	Volkmar ♒
M	18	Arnold
D	19	Gervasius
M	20	Silver
D	21	Albanus
F	22	Gottschalk
S	23	Edeltrud
S	24	Joh. Täuf. ☽
M	25	Eberhard
D	26	Paulus
M	27	Gero
D	28	Benjamin
F	29	Peter, P.
S	30	Pauli Ged.

BLICK AUF DIE STADT ST. GALLEN VON DER BERNECK AUS

Vierfarbendruck nach einem Oelgemälde von Willy Müller, St. Gallen

Buchdruckerei Zollikofer & Cie., St. Gallen

ST. GALLER SCHREIBMAPPE

FÜR DAS JAHR 1928

REDIGIERT UND HERAUSGEGEBEN VON AUG. MÜLLER IN ST. GALLEN

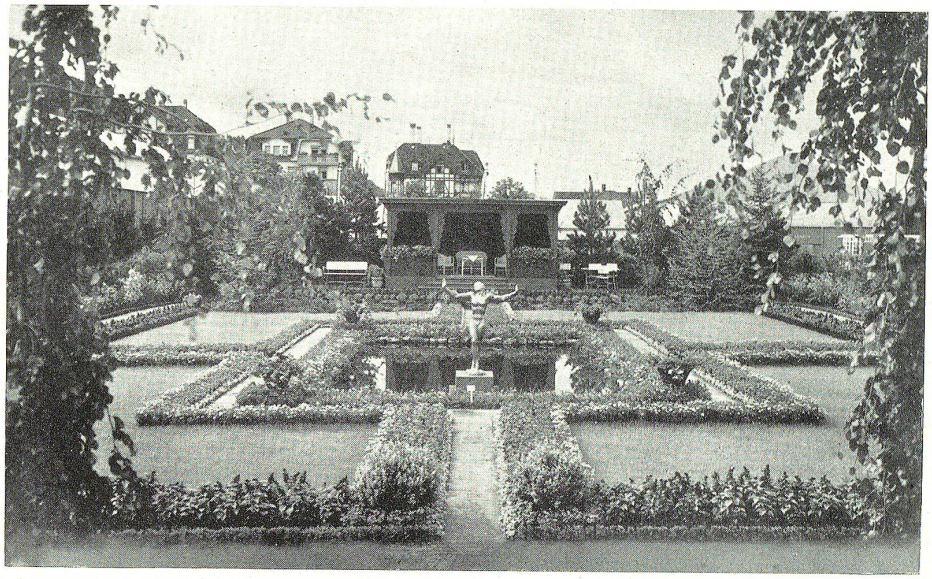

Aus der St. Gallischen Gartenbau-Ausstellung 1927 Phot. Hans Gross

XXXI. JAHRGANG

STADTBIBLIOTHEK ST. GALLEN VADIANA

DRUCK UND VERLAG
BUCHDRUCKEREI ZOLLIKOFER & CIE., ST. GALLEN

St. Gallische Kantonalbank

HAUPTSITZ IN ST. GALLEN

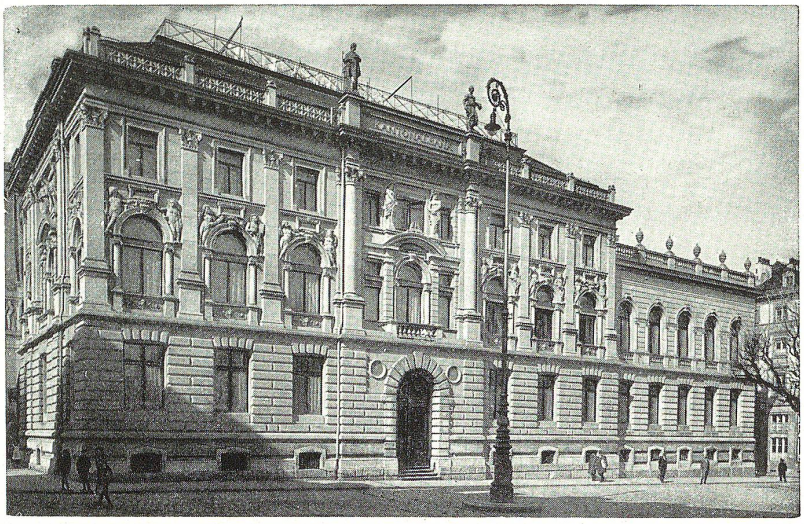

FILIALEN IN:

ALTSTÄTTEN, DEGERSHEIM, MELS, RAPPERSWIL, RORSCHACH, WATTWIL, WIL

AGENTUREN IN:

BUCHS, FLAWIL, HEERBRUGG, NESSLAU, RHEINECK, THAL, UZNACH, WALLENSTADT

Wir empfehlen uns für die Besorgung sämtlicher Bankgeschäfte:

- Annahme von Geldern in die Sparkasse, gegen Obligationen, in Kreditoren- oder Depositen-Rechnung.
- Gewährung von Grundpfand- und Faustpfand-Darleihen, von Konto-Korrent-Krediten gegen Faustpfand oder Bürgschaft, Vorschüsse an Gemeinden und Korporationen.
- Diskontierung u. Inkasso von Wechseln, auf das In- und Ausland.
- Abgabe von Checks und Kreditbriefen auf in- und ausländische Plätze.
- Kauf und Verkauf von fremden Banknoten und Geldsorten.
- Ausführung von Börsen-Aufträgen im In- und Ausland.
- Belehnung von Warenlagern.
- Einlösung von Coupons und gekündeten Obligationen.
- Aufbewahrung u. Verwaltung von Wertschriften, Vermögensverwaltungen.
- Vermietung von Schrankfächern in unsern aufs modernste eingerichteten Tresoranlagen.