Zeitschrift: St. Galler Schreibmappe
Band: 15 (1912)

Rubrik: Schreibmappe

Nutzungsbedingungen
Die ETH-Bibliothek ist die Anbieterin der digitalisierten Zeitschriften auf E-Periodica. Sie besitzt keine Urheberrechte an den Zeitschriften und ist nicht verantwortlich für deren Inhalte. Die Rechte liegen in der Regel bei den Herausgebern beziehungsweise den externen Rechteinhabern. Das Veröffentlichen von Bildern in Print- und Online-Publikationen sowie auf Social Media-Kanälen oder Webseiten ist nur mit vorheriger Genehmigung der Rechteinhaber erlaubt. Mehr erfahren

Conditions d'utilisation
L'ETH Library est le fournisseur des revues numérisées. Elle ne détient aucun droit d'auteur sur les revues et n'est pas responsable de leur contenu. En règle générale, les droits sont détenus par les éditeurs ou les détenteurs de droits externes. La reproduction d'images dans des publications imprimées ou en ligne ainsi que sur des canaux de médias sociaux ou des sites web n'est autorisée qu'avec l'accord préalable des détenteurs des droits. En savoir plus

Terms of use
The ETH Library is the provider of the digitised journals. It does not own any copyrights to the journals and is not responsible for their content. The rights usually lie with the publishers or the external rights holders. Publishing images in print and online publications, as well as on social media channels or websites, is only permitted with the prior consent of the rights holders. Find out more

Download PDF: 25.08.2025

ETH-Bibliothek Zürich, E-Periodica, https://www.e-periodica.ch

Bilder aus Alt-St. Gallen

Gez. W. Hartmann.

Lebhafter Verkehr an den Markttagen in der Marktgasse.

Schweizerische Kreditanstalt

SOCIÉTÉ DE CRÉDIT SUISSE

Beim Broderbrunnen — **ST. GALLEN** — St. Leonhardstrasse 3

Aufbewahrung und Verwaltung von offenen und verschlossenen Depositen

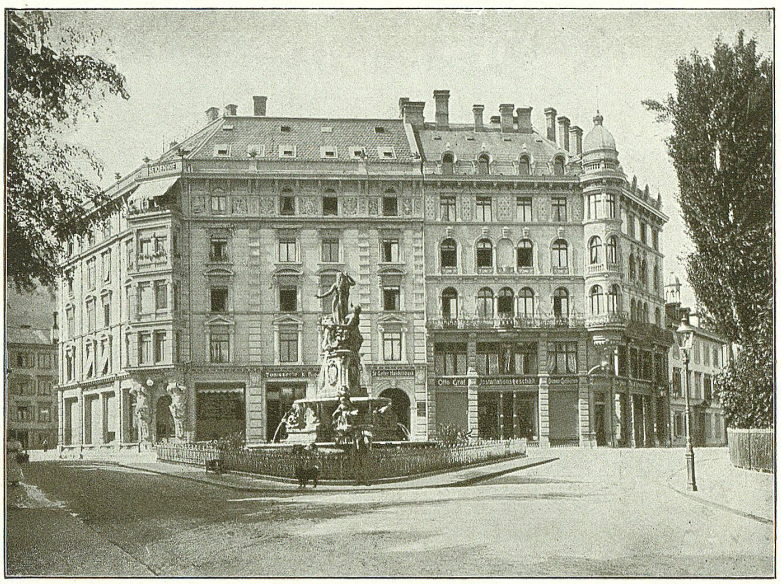

DIE SCHWEIZERISCHE KREDITANSTALT

besorgt alle in das Bankfach einschlagenden Geschäfte und empfiehlt u. a. ihr im Souterrain ihres Bankgebäudes mit den denkbar vollkommensten Sicherheits-Vorrichtungen gebautes

STAHLPANZER-GEWÖLBE

mit eisernen Schränken und Cassetten zur Verwahrung von Wertsachen aller Art. – Die Fächer (Cassetten) werden zu folgenden Preisen vermietet:

GRÖSSE I

Höhe	Breite	Tiefe	3 Monate	6 Monate	12 Monate
10 cm	30 cm	45 cm	Fr. 5.–	Fr. 7.50	Fr. 15.–

GRÖSSE II

Höhe	Breite	Tiefe	3 Monate	6 Monate	12 Monate
15 cm	30 cm	45 cm	Fr. 7.50	Fr. 10.–	Fr. 20.–

GRÖSSE III

Höhe	Breite	Tiefe	3 Monate	6 Monate	12 Monate
20 cm	30 cm	45 cm	Fr. 10.–	Fr. 15.–	Fr. 30.–

GRÖSSE IV

Höhe	Breite	Tiefe	3 Monate	6 Monate	12 Monate
60 cm	60 cm	45 cm	Fr. 15.–	Fr. 30.–	Fr. 60.–

Mit Reglementen und weiterer Auskunft steht bereitwilligst zu Diensten

DIE DIREKTION.

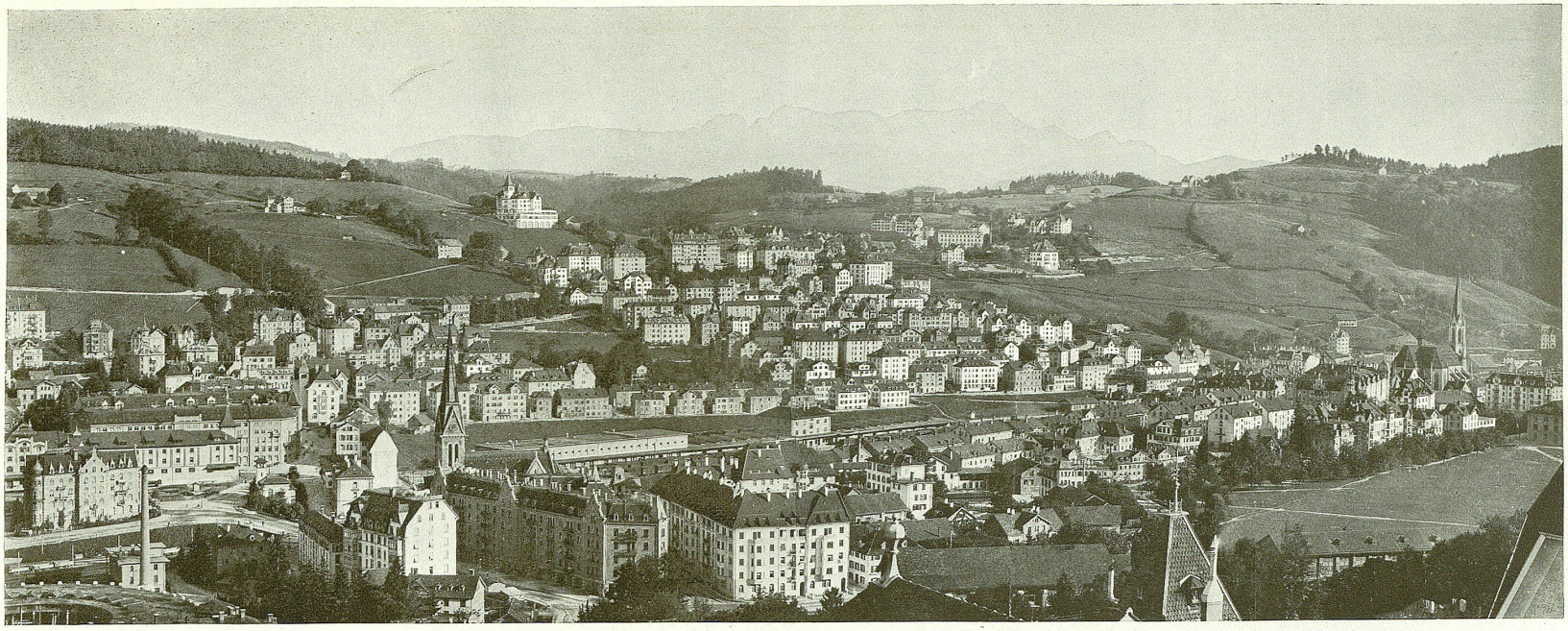

Phot. Schobinger & Sandherr.

Blick auf die Stadt St. Gallen (Westquartier) vom Rosenberg aus, im Jahre 1911.

Phot. Schobinger & Sandherr.

Blick auf die Stadt St. Gallen vom Harfenberg aus, im Jahre 1911.

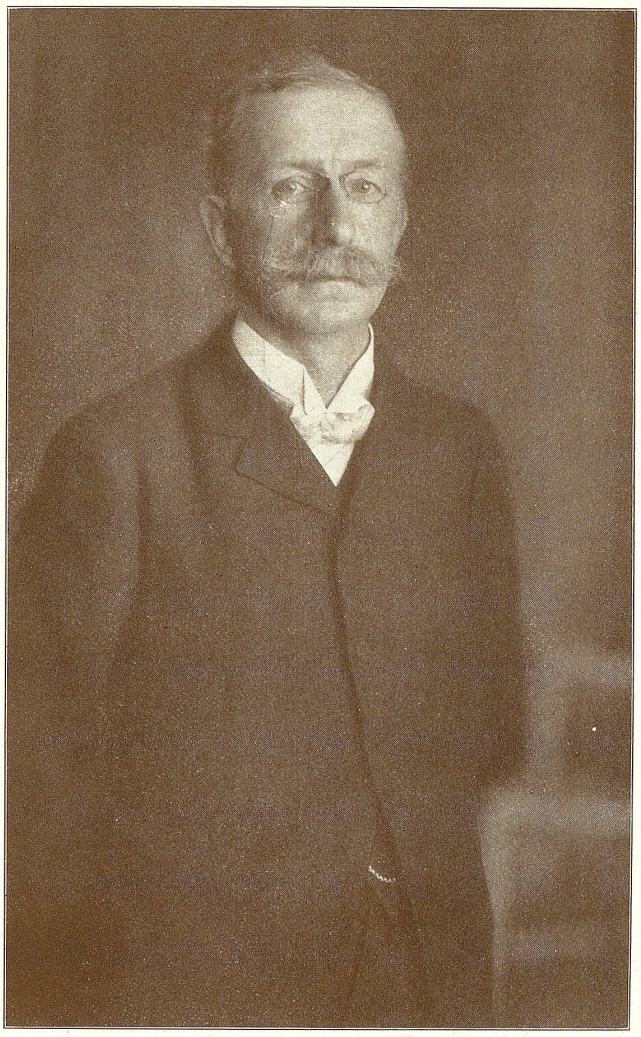

Bundesrat Dr. Arthur Hoffmann.

Schuster & Co.

St. Gallen und Zürich

Teppiche
Linoleum
Möbelstoffe