Zeitschrift: Schweizer Frauen-Zeitung : Blätter für den häuslichen Kreis

Band: 11 (1889)

Heft: 47

Anhang: Beilage zu Nr. 47 der Schweizer Frauen-Zeitung

Nutzungsbedingungen

Die ETH-Bibliothek ist die Anbieterin der digitalisierten Zeitschriften auf E-Periodica. Sie besitzt keine Urheberrechte an den Zeitschriften und ist nicht verantwortlich für deren Inhalte. Die Rechte liegen in der Regel bei den Herausgebern beziehungsweise den externen Rechteinhabern. Das Veröffentlichen von Bildern in Print- und Online-Publikationen sowie auf Social Media-Kanälen oder Webseiten ist nur mit vorheriger Genehmigung der Rechteinhaber erlaubt. Mehr erfahren

Conditions d'utilisation

L'ETH Library est le fournisseur des revues numérisées. Elle ne détient aucun droit d'auteur sur les revues et n'est pas responsable de leur contenu. En règle générale, les droits sont détenus par les éditeurs ou les détenteurs de droits externes. La reproduction d'images dans des publications imprimées ou en ligne ainsi que sur des canaux de médias sociaux ou des sites web n'est autorisée qu'avec l'accord préalable des détenteurs des droits. En savoir plus

Terms of use

The ETH Library is the provider of the digitised journals. It does not own any copyrights to the journals and is not responsible for their content. The rights usually lie with the publishers or the external rights holders. Publishing images in print and online publications, as well as on social media channels or websites, is only permitted with the prior consent of the rights holders. Find out more

Download PDF: 29.12.2025

ETH-Bibliothek Zürich, E-Periodica, https://www.e-periodica.ch

Briefkasten

Frl. **L. Z.** Es dürfte in gegenwärtiger Zeit schwer halten, Ihren Wunsch zur Erfüllung zu bringen. Das Lesen der Tagesblätter wird Ihnen diese Ansicht bestätigen.

Frau **Cl. L.** in **M.** Es läßt sich durchaus nicht abstreiten, daß das Temperament der Mutter sich auf die Kinder vererbt. Je besser diese vor der Geburt des Kindes sich selber erzieht, um so leichter wird das Kleine zu erziehen sein. An mütterlichem Zorn und mütterlicher Reizbarkeit hat manches unschuldige Kind sein Leben lang zu tragen, und gar manche Mutter verdiente die Schläge, die sie dem trotzigen, eigensinnigen Kinde zu geben sich genöthigt sieht.

Rathlose Mutter in **R.** Es hat durchaus nichts zu bedeuten, ob das Wasser zu den feuchten Einpackungen kalt oder warm genommen werde, wenn nur das genetzte Tuch durch ein etwas breiter gelegtes gut umhüllt wird. Eine Hauptsache bei solcher Prozedur ist entschieden die Ausdauer. Ein Uebel, das sich im Körper seit Jahr und Tag festgesetzt hat, kann nicht von heute auf morgen beseitiget werden. Das Schreien kleiner Kinder ohne wahrnehmbare Ursache weicht in den meisten Fällen einem beruhigenden Bade oder einer feuchten Einpackung.

Geplagte Hausmutter in **B.** Neugebaute, noch nicht genügend ausgetrocknete Häuser dürften eigentlich von Gesetzes wegen nicht vermiethet werden. Wo aber ein ausgesprochener Wohnungsmangel vorhanden ist, da können die diesfalls gesetzlichen Vorschriften nicht so strenge gehandhabt werden, denn ein unzweckmäßiges Unterkommen ist doch immerhin besser, als gar keines.

Frau **Karoline Pf.** in **O.-E.** Der bloße Namensstempel ist keine rechtsgültige Quittung, sondern der Name muß geschrieben werden. Ebenso wenig Gültigkeit hat die bei Rechnungen oft angefügte Unterschrift: Mit Dank erhalten, oder: per acquit, ohne daß der Name des Empfängers beigefügt wird. Eine jede geschäftlich thätige Frau sollte sich bei Sachverständigen über dergleichen belehren lassen, wenn sie nicht gelegentlich Unangenehmes erfahren oder zu Schaden kommen will.

A. K. Es ist ein entschiedener Fortschritt zu verzeichnen, also unentwegt vorwärts, und das Geschaffene, rückwärts schauend, mit der Feile bearbeitet.

Frau **M. S.-W.** Lassen Sie die Kleine täglich mehrmals kaltes Wasser in die Nase ziehen. Auch das systematische Tiefathmen im Freien wird zur Kräftigung von ersichtlicher Wirkung sein. Es ist nothwendig, daß die Schulstunden auf ein Minimum beschränkt und daß jeder freie Augenblick zweckmäßiger Bewegung im Freien gewidmet werde. Der Genuß von Kaffee und anderen reizenden Getränken ist unstatthaft. Dagegen soll Milch in jeder Form und zur Genüge gereicht werden, ebenso weiche Eier, täglich mehrmals, und frisches und gekochtes Obst. Fleißige Bäder und kräftige Abreibungen des ganzen Körpers sind köstliche Hülfsmittel. Je weiter das Kind geistig fortgeschritten, um so größere Aufmerksamkeit muß der Gesundheit des Körpers gewidmet werden. — In Dr. Paul Niemeyer's Rathgeber für Mütter finden Sie übrigens die beste und zuverlässigste Begleitung zur allseitigen richtigen Behandlung der Kinder.

Bitte.

Neun Jahre sind's her, daß in der Gemeinde Horgen ein gesunder und rüstiger Mann von 27 Jahren bei einem Brandfalle in seiner Thätigkeit als Feuerwehrmann eine schlimme Erkältung sich zuzog, in Folge dessen das rechte Bein erkrankte, so daß nach ärztlichem Befund eine Amputation des betroffenen Gliedes nothwendig wurde. Vor etwa fünf Jahren erkrankte er wieder und erlitt eine Lähmung seines linken Armes, was den ohnehin schon Heimgesuchten erwerbsunfähig machte. Seine Frau, die drei kleine Kinder zu versorgen hat, wovon das Jüngste, 1½ Jahre alt, noch nicht sitzen kann, vermag durch den spärlichen Hausverdienst die Familie nicht ausreichend zu ernähren. Edle Menschenfreunde verhalfen dem so unverschuldet in's Elend Gerathenen zur Einrichtung einer Kanarienzucht, die er zu besorgen im Stande war und deren Ertrag ihm den Unterhalt seiner Familie ermöglichen sollte. Als dringende Ausgabe stellte sich auch die Anschaffung eines neuen künstlichen Beines in den Vordergrund. In der Nacht vom 13. auf den 14. Oktober erstickte leider in Folge eines Versehens der sämmtliche Vogelbestand des armen Mannes, so daß ihm nun zu allem Unglück noch ein Schaden von zirka 600 Fr. erwachsen ist. Diesem neuen Schlage steht die so schwer heimgesuchte Familie nun hilflos gegenüber und wir werden von einer mitfühlenden Seele dringend gebeten, die amtlich beglaubigte, traurige Thatsache unserem Leserkreise vorzuführen, in der stillen Hoffnung, es möchten sich da mitleidige Herzen finden, gewillt, den Armen mit einem Scherflein beizustehen, damit sie wieder Hoffnung und Vertrauen fassen könnten auf eine bessere Zukunft. Die Redaktion ist zur Entgegennahme und Uebermittlung von freundlichen Gaben gerne bereit.

Vom Büchermarkte.

Aerztlicher Rathgeber für gesunde und kranke Frauen, vom hygieinischen Standpunkte. Neun Briefe in gemeinverständlicher Fassung, von Dr. Paul Niemeyer, Sanitätsrath, Arzt des hygieinischen Vereines in Berlin, Verfasser des „Rathgeber für Mütter" u. s. w.

Endlich ist er erschienen, dieser von so vielen unserer Leserinnen schon lange mit Spannung erwartete Rathgeber. Besonders wer den „Rathgeber für Mütter" kennt und denselben schätzen gelernt hat, wird mit Vergnügen sich nun auch diesen zweiten Theil Gesundheitslehre anschaffen. Lehrte der erstere hygieinische Erziehung des Kindes bis zum Jünglings- und Jungfrauenalter, mit Verwendung der meisten oder sämmtlicher sogenannter Kinderkrankheiten, so zeigt nun dieser Rathgeber für Frauen, wie die sich stets mehrenden Frauenkrankheiten zu bekämpfen sind, und zwar mit Umgehung des immer üppiger in's Kraut schießenden, operationslustigen Spezialistenthums, dessen viele künstliche Eingriffe er zum großen Theile ebenfalls für die fortwährende weibliche Heilbedürftigkeit anklagt. Nicht eine breite und peinliche Beschreibung und Besprechung kranker Organe wird die Leserin durchlesen müssen, sondern eine von ideal-philosophischem Geiste getragene, wenigstens für gebildete Leserinnen sehr wohl verständliche und ebenso interessante wie nützliche Darlegung der krankhaften Verhältnisse, nebst der Anleitung, mit einigem guten Willen und ohne sonderliche Kosten aus denselben herauszukommen, aus eigener Kraft ihre Gesundheit zu wahren und ihr hygieinisch ausgestattetes „Daheim" zu einem steten Sanatorium zu gestalten. Das ganze Buch ist eigenartig geschrieben. Vieles, was die Leserin vielleicht darin erwartet, wird sie nicht finden, dagegen gewiß viel Unerwartetem begegnen, nicht ohne inne zu werden, daß der Verfasser, wenn auch die Sachen vielorts mit offener Sprache beim Namen nennend, doch mit Kopf und Herz im Geiste des Wahrspruches geschrieben hat: „Das ewig Weibliche zieht uns hinan!" Das Werk ist in jeder Buchhandlung erhältlich, auch beim hygieinischen Verein in Zürich.

* * *

Guter Rath für Hausfrauen. Von Maria Rebe. Unter Mitwirkung von Dr. Biedert, Oberarzt am Bürgerspital; Hennig, Strafanstaltsdirektor, Dr. v. Hoffmann, Augenarzt; Kieber, Anstaltslehrer. Zum Besten des Zufluchtshauses in Straßburg. Verlag von Friedrich Andreas Perthes in Gotha. 1889.

Es existiren Bücher, Broschüren und Hefte unter ähnlichem Titel, alle von dem Bestreben geleitet, den Frauen aus dem Volke zu nützen, ihr Wissen zu mehren und ihre Gedanken zu vertiefen. Maria Rebe's Buch verdient aber den Ehrenplatz unter allen übrigen Erscheinungen. Ihr Rath kommt nicht von der schriftstellernden Frau, die aus allen Düten ihr praktisches Wissen zusammensucht, sondern sie theilt Perlen aus von den reichen Erfahrungsschätzen, die ihr eigen sind. Mögen die begüterten Frauen das Buch kaufen zum Geschenke für arme, strebende Mitschwestern; sie thun damit ein wahrhaft gutes Werk. Die es aber vorher selber durchlesen, werden sicher ein Exemplar für sich behalten wollen, auch dann, wenn sie erfahren, daß das neue Werk in erster Linie als Lesebuch für strafgefangene Frauen geschrieben wurde. Es sei unseren freundlichen Leserinnen bestens empfohlen.

Unverfälschte Seidenstoffe
— ächte reingefärbte —
nicht theurer, aber haltbarer
als die erschwerten verfälschten
versendet stück- und meterweise, porto- und zollfrei
an Private das Seidenwaarenhaus
Adolf Grieder & Cie in Zürich (Schweiz).
Muster umgehend franko. [877—1

Für arme Kinder
wird bei rechtschaffenen Eltern möglichst unentgeltliche Erziehung gesucht. Briefe sub Chiffre **F 934** vermittelt die Expedition dieses Blattes. [934

Im Ausverkauf: Größere Partien Wollstoffe von vorhergehender Saison, sowie **garantirt waschächter bedruckter Elsässer Stoffe à 27 Cts. bis 54 Cts. per Elle** (reeller Werth 45 bis 85 Cts.) versenden in einzelnen Metern, sowie ganzen Stücken portofrei in's Haus **Oettinger & Cie.,** Centralhof, **Zürich.** [762—6
PS. Muster sämmtlicher Gelegenheits-Parthien umgehend franko.

Kann Jemand eine im **ganzen Hauswesen tüchtige und gebildete Dame** mittleren Alters empfehlen, die im **Stande wäre, die Koch- und Haushaltungskurse einer Erziehungsanstalt zu leiten.** Bei entsprechender Kapitaleinlage könnte dieselbe eventuell als Theilhaberin eintreten. — Antworten an die Expedition der „Schw. F.-Z." erbeten sub Chiffre **B 927.** [927

Gesucht.

920] Ein treues, ordnungsliebendes Mädchen, das Liebe zu Kindern hat, könnte bei einer kleineren Familie sofort eintreten. **Otto Honegger, Fischenthal.**

939] In ein Privathaus auf's Land wird ein treues, fleissiges **Mädchen** gesucht, das die Hausgeschäfte gründlich versteht, gut kochen kann und auch Liebe zu kleinen Kindern hat. Eintritt in 8 bis 14 Tagen. Anmeldungen unter Chiffre C A 939 an die Expedition dieses Blattes.

Gesucht:

933] Im Kanton St. Gallen oder Appenzell einen Platz für ein treues, reinliches Mädchen, das einen Haushalt selbständig besorgen kann. — Gefällige Offerten sub Chiffre B 933 befördert die Exped. d. Bl.

Lehrtöchter-Gesuch.

921] Zwei Mädchen braver Eltern könnten die **Damenschneiderei** gründlich erlernen bei **Sophie Eberle,** Damenschneiderin, **Altstätten,** Breite.

Haarausfall

und kahle Stellen des Kopfes behandle ich erfolgreich mit einem erprobten Mittel. Preis der Sendung Fr. 5 inclusive Porto. **Dr. Cronfeld,** prakt. Arzt, **Neuenkirchen** in Oldenburg. [932

Eine erfahrene und gebildete Tochter (Baslerin), beide Sprachen sprechend, welche drei Jahre in einem feinern Herrschaftshause Stütze der Dame war, sucht bis Januar wieder eine ähnliche Stelle. Wäre auch geneigt, eine Stelle als **Bonne** oder als **Ladentochter** anzunehmen. Beste Empfehlungen stehen zu Diensten.
Gefällige Offerten sub Chiffre 935 an die Expedition dieses Blattes. [935

Deux jeunes demoiselles

désirant apprendre le français, **seraient reçues à prix modéré** dans une **bonne famille près Vevey.** Bonnes leçons, soins maternels Références de 1er ordre adresser offres sous Chiffres **H 3678 M** à MM. **Haasenstein & Vogler, Montreux.** [931

940] Eine Wittwe von 30 Jahren wünscht Stelle als **Haushälterin** in besserer kleinerer Familie, event. passende Vertrauensstelle. — Referenzen.
Gefällige Offerten unter Chiffre **A Z 17 Postfach Olten.**

Eine kleine Schrift über den
Haarausfall u. frühzeitiges Ergrauen
versendet auf Anfragen gratis und franko die Verfasserin Frau **Carolina Fischer,** 3 Boulevard de Plainpalais, **Genf.** [287

Töchterpensionat Dedie-Juillerat in **Rolle,** Genfersee. Prosp. u. Referenzen zu Diensten. (H 9885 L)

L'Echo littéraire.

778] Sorgfält. Auswahl aus der neuern franz. Litter. mit deutschen Noten. Jährl. 24 Nrn. Fr. 4. Probe-Nr. gratis vom Herausgeber **A. Reitzel,** prof., **Lausanne.**

Handschuhe

(eine Partie fleckige billig)
799] empfiehlt
G. Baumann a. Tyrol, **Neugasse 30, St. Gallen.**

Bienenhonig

eigener Zucht, ausgeschleudert, verkauft mit Garantie für Aechtheit, in Büchsen à 1 und 2 Kilo à **Fr. 2.** — per Kilo [743
Max Sulzberger, Horn b. Rorschach.

Die beliebten [936
Badener-Kräbeli
versendet franko gegen Nachnahme
à **Fr. 3. 20** per Kilo
Conditorei Schnebli in **Baden.**

Ein altbekanntes Hustenmittel,

gleich vorzüglich für Erwachsene wie für Kinder, ist **Schrader's Spitzwegerichsaft** in Flac. à Fr. 1. 25 u. 1. 90. **Generaldep.:** Apoth. **Hartmann** in **Steckborn.** In **St. Gallen** in sämmtl. Apotheken, sowie den meisten Apotheken der Schweiz.

Nur echt mit der Marke „Anker!"
Gicht- u. Rheumatismus-Leidenden sei hiermit der echte
Pain-Expeller
mit „Anker" als sehr wirksames Hausmittel empfohlen.
Vorräthig in den meisten Apotheken. [926

Wecker-Uhren,

vom billigsten, gewöhnlichen Messing-Wecker bis zu den elegantesten Stell- und Hänge-Weckern versendet gegen 828] Nachnahme mit Garantie
Th. Stierlin, Uhrmacher, **Rorschach.**
Versandt-Catalog gratis und franco.

500 Mark in Gold,
wenn **Crême Grolich** nicht alle Hautunreinigkeiten, als Sommersprossen, Leberflecke, Sonnenbrand, Mitesser, Rasenröthe 2c. beseitigt u. den Teint bis i. Alter blendend weiß und jugendlich frisch erhält. Keine Schminke! Preis Frs. 1.50. Hpt.-Dep. A. Büttner, Apoth., Basel. [879

Frauenarbeitsschule Reutlingen (Württemberg).

929] (Unter dem Protektorate Ihrer Majestät der Königin Olga.) (Mag 605 Stg.)

Beginn eines neuen Quartalkurses: Montag den 13. Januar 1890. Ausbildung in sämmtlichen weiblichen Handarbeiten auf Grundlage des Zeichnens und Malens. Unterricht in Buchführung, kaufmännischem Rechnen und Korrespondenz. Im Fache des Strickens und Handnähens, Einübung der Schallenfeld'schen (Buhl'schen) Methode. Wissenschaftliche Vorträge. Ausser praktischer Ausbildung der Schülerinnen verfolgt die Anstalt den Zweck der Heranbildung von Lehrerinnen für Industrie- und Frauenarbeitsschulen. — Anfragen und Anmeldungen sind zu richten an

Das Vorsteheramt der Frauenarbeitsschule.

Handarbeiten

in **Spitzen** und **Fournitures**

von **Louis Jeanneret, Neuenburg.**

Originalzeichnungen und Copien, Vorlagen für Spitzen, Spitzenkissen, Spinnräder, Spindeln, Stecknadeln, Agraffen, unzerreissbare Cartons, Stecher etc. Flandrisches Garn, Wolle, Seide, Gold- und Silberfäden etc. [874

Neuer Feuer-Anzünder

von **J. Hagen-Tobler**

in **Bühler** bei St. Gallen.

Patent + Nr. 792.

Praktischer Anzünder beim Anfachen von Holz in Oefen oder Kochherden und Kohlen in Bügeleisen. Er ist nach seiner Art von den verschiedenen, jetzt in den Handel gebrachten Sorten der leistungsfähigste, billigste und bequemste. Der Preis einer einmaligen gewöhnlichen Anzündung beträgt 1/6 Cts., bei grob gespaltenem oder nassem Holz (wo andere nicht mehr leistungsfähig sind) 1/2 Cts. Die Anzünder von J. Hagen-Tobler sind in den **Droguerien** und bessern **Spezereihandlungen** der grössern Ortschaften der deutschen Schweiz zu beziehen. Preis per Stück **25 Cts.** [855

Beste Lokalheizung!

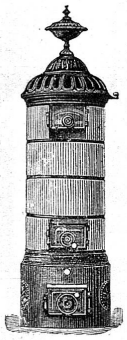

Patent-Ventilations-Füllöfen für Schulzimmer, Turnlokale, Wohn- u. Schlafzimmer, Corridors, Fabrik- und Wirthschaftslokale, Bureaux, Spitäler etc.

Feine Salon-Oefen mit Reliefkacheln, in maurischem, Renaissance- und Rococco-Styl. Oefen mit Einfeuerung im Gang.

Spezial-Oefen für Kirchenheizungen, von denen bereits über 50 Stück in Thätigkeit sind und sich vortrefflich bewähren, empfehlen nach ihrem ausgezeichneten, im In- und Auslande berühmten Systeme [646

Heiniger & Wegmann

(vorm. Schnell & Schneckenburger)

Oberburg bei Burgdorf (Kt. Bern).

CHOCOLAT

in Tafeln und in Pulver

SPRÜNGLI

leicht löslicher reiner

CACAO

ZÜRICH. [553

Von Kennern bevorzugte Marke.
Garantirt rein bei mässigsten Preisen.

Bestes Mittel

gegen **feuchte** und **kalte Betten** und den hierdurch erzeugten **Rheumatismus** sind unwiderruflich die **reinwollenen Normal-Schlafsäcke** [842

	lang	breit	lang	breit	lang	breit
cm.	80	45	100	50	120	60
à Fr.	3. 80		5. 20		6. 40	

von der

Tricotfabrik St. Goar-Zeender, Basel.

Die

Schweizer Frauen-Zeitung

in St. Gallen

Organ für die Interessen der Frauenwelt

ist in allen Kreisen und Gegenden des In- und Auslandes stark verbreitet.

Für Stellesuchende und Arbeitgeber

(betreffend tüchtiges weibliches Personal in Hôtels, Geschäfte, Privathäuser etc.)

bildet sie das geeignetste und wirksamste Publikationsmittel. [5694

Insertionspreis: 20 Cts. per Petitzeile. — Abonnement: 50 Cts. monatlich.

Dr. med. Carl Meyer

gew. I. Assistenzarzt der Zürcher geburtshülflichen Universitäts-Klinik

hat sich als **Spezialarzt** für

Frauenkrankheiten und Geburtshülfe

926] in **Zürich** niedergelassen. (O F 3839)

Sprechstunden: 10—11 und 2—3 Uhr. Sonntags 10—11 Uhr.
Tonhallestrasse 20.

Geehrte Familie!

Haben Sie Bedarf in **Herren- und Knabenkleidern, Damen- und Mädchen-Confection,** so verlangen Sie gefl. den reich illustrirten Katalog von

Wormann Söhne, St. Gallen

zur Stadtschreiberei

und Sie werden sich überzeugen, dass wir in diesen Artikeln Grosses zu leisten im Stande sind. Auch gibt Ihnen der Katalog über unsere **günstigen Versandt-Bedingungen** genauen Aufschluss. [835

Gegen Husten und Heiserkeit.

PATE PECTORALE FORTIFIANTE

de J. KLAUS, au Locle (Suisse).

868] **In allen Apotheken zu haben.** (H 5000 J)

LIEBIG Company's Fleisch-Extract

Nur aecht wenn jeder Topf den Namenszug *J. v. Liebig* in BLAUER FARBE trägt.

Engros-Lager bei den Corresp. für die Schweiz **Weber & Aldinger Zürich & St. Gallen. L. Bernoulli Basel.** Zu haben bei den grössern Colonial- und Eswaaren-Händlern, Droguisten, Apothekern etc. [20

Wie gelangt man zu einem zarten Teint?

Einzig und allein durch Anwendung der seit Jahren berühmten und ärztlich empfohlenen **Kali-Kräuter-Seife.** Dieselbe erzeugt **zarten, frischen Teint** und hat sich glänzend bewährt gegen rauhe, spröde, fleckige Haut, **Sommersprossen, Gesichtsröthe, Pickeln, Finnen, Mitesser etc.,** à **65 Cts.,** in Verpackung von 3 Stück **Fr. 1. 95.** (H 749 Q)

Kali-Crême-Seife entfernt sicher **Flechten, Bartflechten, Hautröthe, Hautausschläge** jeder Art. **Die absolute Unschädlichkeit** wird ebenso garantirt wie die **zuverlässige Wirkung** bei richtiger Anwendung, à **Fr. 1. 25** und **Fr. 2. 50** pro Büchse.

Chinawasser zur **Stärkung** und **Pflege** der **Kopfhaut,** à **Fr. 2. 30.**
Hoppe's aromat. Mundwasser, zum **Desinfiziren** des **Mundes** und der **Zähne,** à **Fr. 2. 20.**
Hoppe's Brillant-Zahnpulver, verleiht den **Zähnen** eine **weisse Farbe,** à **75 Cts.**
Titonius-Oel oder **Haarkräuselwasser, natürliche Locken** zu erzielen, à **Fr. 1. 75.**
Haarfarbe, blond, braun und **schwarz, unschädlich,** à **Fr. 2. 25.**
Haartod, zur **Entfernung lästiger Haare,** à **Fr. 1. 60.** [220

— Nur ächt, wenn mit dem Namen der Firma „Gebrüder Hoppe" versehen. —

General-Dépôt: Eduard Wirz, Gartenstrasse, Basel.

In **St. Gallen** bei **F. Klapp,** Droguerie zum „Falken".

Bougies

Le Cygne
Perle Suisse
915] (H 8025 X)

Goldene Medaillen:
Weltausstellung Antwerpen 1885.
Paris 1889.

CHOCOLAT

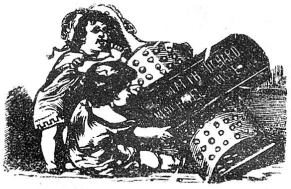

SUCHARD 252
NEUCHATEL (SUISSE)

Rotterdamer

Theaterbau-Loose.

Haupttreffer

50,000 holl. Gulden;

ausserdem viele Prämien von

3 bis 10,000 fl.

Nächste Ziehung am 1. Dezbr.

928] Jedes Loos, das in obiger Ziehung nicht herauskommt, ist wieder gültig ohne Nachzahlung für die folgenden Ziehungen, welche am 1. Juni und 1. Dezember jährlich stattfinden, bis alle Loose gezogen sind. (S 94)

Preis per Stück **Fr. 5.**

J. Baer-Schweizer, Bankgeschäft,

Zürich.

Lungenleiden, Asthma

wird geheilt. Die Methode, welche rasch und sicher ist, wird durch ausgezeichnete, vielfach erprobte Mittel unterstützt. Nach 4 Wochen tritt stets entschiedene Besserung ein. Ausführliche Berichte mit Retourmarken sind zu adressiren:

„Hygiea Sanatorium" Hamburg I.

Phönix-Pommade

für Haar- und Bartwuchs

von Professor H. E. Schneidereit,

nach wissenschaftl. Erfahrungen und Beobachtungen aus besten Präparaten hergestellt, **durch viele Autoritäten anerkannt,** fördert **unter Garantie** bei Damen und Herren, ob alt oder jung, in kurzer Zeit einen üppigen, schönen Haarwuchs und schützt vor **Schuppenbildung, Ausgehen und Spalten der Haare, frühzeitigem Ergrauen,** wie auch vor **Kahlköpfigkeit** etc. — Wer sich die natürliche Zierde eines schönen Haares bis in das späteste Alter erhalten will, gebrauche allein die **Phönix-Pommade,** welche sich durch feinen Geruch wie Billigkeit vor allen ähnlichen Fabrikaten auszeichnet.

Preis pro Büchse Fr. 1.25 und Fr. 2.50.

Titonius-Oel, natürl. Locken zu erzielen. *Preis Fr. 1.75 per Flacon.*

Wiederverkäufer hohen Rabatt.

General-Depôt:

Eduard Wirz, 66 Gartenstrasse, Basel.

(H 2663 Q) Schutz-Marke. Schutz-Marke. [711]

895] Die beliebten

Winterfinken und Pantoffeln

mit **Hanfsohlen**

sind in allen Nummern vorräthig.

Schnür- und Hanfsohlen

zum Aufnähen

empfiehlt bestens

D. Denzler, Zürich

Sonnenquai 12 & Rennweg 58.

— Billigste, reellste —
Bezugsquelle für Corsets: **Frau Amsler-v. Tobel, Corsetfabrikation, Zürich.**
Für Auswahlsendungen angeben, wie das Maass genommen wurde.
— Preisangabe erwünscht. — [94]
Laden: unter'm Hôtel Schwert.

Patentirte
Gesundheits-Unterkleider
mit doppeltem Rücken zum Schutze der Wirbelsäule und des Kreuzes.
Hemden, Unterjacken und **Unterhosen** für Herren und Damen, in **garantirt reiner Wolle.**
Alleinige Fabrikanten:
Brügger, Kappeler & Cie. in Frauenfeld.
Vorderseite — Rückseite
Dépôts: **Basel:** J. Müller-Hoffmann; **Aarau:** Erny-Fæssler; **Baden:** J. Kaufmann; **Herisau:** Nef & Baumann; **Luzern:** Wismann-Hofstetter; **Rorschach:** Frau Huber-Koller; **St. Gallen:** Gonzenbach & Specker; **Schaffhausen:** A. Pfeiffer & Sohn; **Weinfelden:** Wittwe Ausderau; **Winterthur:** Graf-Weiss; **Wyl:** Otto Steger; **Zürich:** J. Hœfliger & Cie; **Chur:** Chr. Bener & Söhne. [836
Cataloge gratis.

Avis.
Unterzeichnete empfiehlt sich den geehrten **Damen** von **St. Gallen und Umgebung** zum
Frisiren und Kopfwaschen.
Es werden ebenfalls **alle Arten Haararbeiten,** hauptsächlich für die **neuesten Mode-Frisuren,** auf's **Feinste** verfertigt. Ferner halte stets **grosse und frische Auswahl feinster Parfumerien,** sowie sämmtlicher **Toilette-Artikel. Beste Bedienung** und **billigste Preise.** Achtungsvollst zeichnet
912] **Frau Lutz,** Coiffeuse, Spitalgasse 3, **St. Gallen.**

Brooke's Putzseife sollte in keiner Haushaltung mehr fehlen, ist das beste Mittel, um Rost, Schmutz, Flecken, Anlaufen zu entfernen, reinigt alle Küchengeräthe, macht Messing, Kupfer, Bestecke, Waffen etc. spiegelblank. — Zu haben in allen bessern Droguen und Spezereihandlungen. — Preis **25 Cts.** [22
(H 4208 Q) En gros: **Robert Wirz,** Gartenstr. 66, **Basel.**

Grösstes Bettwaarenlager der Schweiz
Gegründet 1866. **J. F. Zwahlen, Thun.** Gegründet 1866.
Versende franko durch die ganze Schweiz gegen Postnachnahme: [12

Zweischläfige Deckbetten,	mit bester Fassi und 7 Pfund sehr feinem Halbflaum, staubfrei und gut gereinigt, beste Sorte,		180	cm. lang,	150	cm. breit	Fr.	22
Zweischläfige Hauptkissen,	3	Pfd. Halbfl.,	120	„ „	60	„ „	„	8
Zweischläfige Unterbetten,	6	„ „ „ „	190	„ „	135	„ „	„	19
Einschläfige Deckbetten,	6	„ „ „ „	180	„ „	120	„ „	„	18
Einschläfige Hauptkissen,	2½	„ „ „ „	100	„ „	60	„ „	„	7
Ohrenkissen,	1½	„ „ „ „	60	„ „	60	„ „	„	5
Zweischl. Flaumdeckbetten,	5	„ sehr feinem Flaum	180	„ „	150	„ „	„	31
Einschläfige Flaumdüvet,	3	„ „ „ „	152	„ „	120	„ „	„	22
Kindsdeckbettli,	3	„ Halbflaum	120	„ „	100	„ „	„	9
Kindsdeckbettli,	2	„ „	90	„ „	75	„ „	„	6

Sehr guter Halbflaum, pfundweise à Fr. 2. 20, **hochfeiner Flaum,** pfundweise à Fr. 5.

— Die höchst erreichbaren Auszeichnungen. —
London 1887: **Ehren-Diplom.** Paris 1885: **Ehren-Diplom.**
Die neue Davis-Nähmaschine
mit Vertikal-Transportirvorrichtung.
Die **„Davis"** unterscheidet sich in ihren Grundzügen ganz von den übrigen, im Gebrauche vorkommenden Nähmaschinen und vereinigt in der vollkommensten Weise in sich **Kraft, Einfachheit** u. **Dauerhaftigkeit** mit aussergewöhnlicher Leistung bei verschiedenartigster Verwendung. — Das verticale Transportir-System der Davis-Nähmaschine sichert unbedingte Genauigkeit der Funktion **bei den stärksten wie bei den leichtesten Stoffen,** wodurch Regelmässigkeit, Schönheit und Solidität der Nähte erreicht wird, und in Folge dessen sich diese Maschine für **jede Art von Beruf** eignet. — Dieselbe ist ebenso leicht zu erlernen wie zu gebrauchen. [93
Als neueste Auszeichnung erhielt die Davis-Nähmaschinen-Gesellschaft
— **Das Diplom der Goldenen Medaille** —
der **Internationalen Ausstellung in Brüssel 1888** — den höchsten für Nähmaschinen ertheilten Preis.
Vertreter für die Ostschweiz (ausgenommen Bezirk Zürich):
A. Rebsamen, Nähmaschinenfabrik in **Rüti** (Kant. Zürich).
Vertreter für die Stadt und den Bezirk Zürich:
Hermann Gramann, Mechaniker, Münsterhof 20, **Zürich.**

Fr. 1 05 Cts. per Meter doppeltbreite Damenkleidertuche in diversen Farben. Rein wollene doppeltbreite Kleiderstoffe, Fr. 1. 40 per Meter. Regenmäntelstoffe, 125 cm. breit, Fr. 2. 25 per Meter. Grösste Auswahl neuester, schwarzer und farbiger Stoffe. Versandt und Muster franco. Costumbilder, sowie Confections-Cataloge gratis. **Wormann Söhne, Basel.** [792

White-Nähmaschine.
Pariser Weltausstellung 1889: Goldene Medaille.
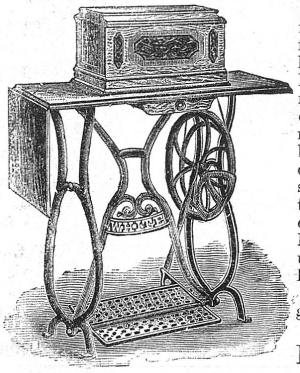
Sie ist die beste und einfachste Nähmaschine der Neuzeit. Sie ist von so einfacher Konstruktion, dass es wenig oder gar keiner Unterweisung bedarf. Es ist die am leichtesten gehende Maschine und die geräuschloseste, welche es gibt, Eigenschaften, die von Frauen bei der Wahl einer Nähmaschine nie übersehen werden. Sie hat das beste Trittbrett von irgend einer Nähmaschine, derartig konstruirt, dass der leichteste Druck sie in Bewegung setzt, ohne selbst die zartesten Frauen zu ermüden. Sie hat ein selbsteinfädelndes Schiffchen, eine selbsteinsetzende Nadel und näht tadellos die leichteste Seide und Muslin bis zu den dicksten Wollen- und Baumwollstoffen. Schriftliche Garantie fünf Jahre. Prospekte und Auskunft franko und gratis.
Zur gefl. Abnahme empfiehlt sich bestens
Franz Spiess-Kubli, Glarus.

Hochfeine Wolldecken
weiss und farbig, **leicht befleckt,** jedoch immerhin sich noch für Geschenke und Aussteuern eignend, als **„Ausschuss"** von Fr. 6 bis Fr. 23, statt Fr. 9 bis Fr. 38. [87
Reisedecken,
solid und elegant, von Fr. 6. — bis Fr. 23. —
Pferdedecken
in reicher Auswahl von Fr. 5. — bis Fr. 9. —; gröbere
Vieh- und Glättedecken
von Fr. 2. — bis Fr. 5. 80, schwer und solid.
H. Brupbacher, Bahnhofstrasse 35, **Zürich.**

VEVEY **CHOCOLAT** VEVEY
Milch-Chocolade in Pulver und in **Croquettes.**
Die einzigen, welche die nährenden und milden Eigenschaften des Cacaos und der Milch vereinigen. Man verlange den Namen des Erfinders. [10

ZAHN-ELIXIR. PULVER UND ZAHNPASTA
DER
RR. PP. BENEDICTINER
DER ABTEI VON SOULAC
(Frankreich)
Dom MAGUELONNE, Prior
2 goldne Medaillen: Brüssel 1880 — London 1884
DIE HÖCHSTEN AUSZEICHNUNGEN
ERFUNDEN im Jahre **1373** Durch den Prior Pierre BOURSAUD
« Der tägliche Gebrauch des Zahn-Elixirs der RR. PP. Benedictiner, in der Dosis von einigen Tropfen im Glase Wasser verhindert und heilt das Hohlwerden der Zähne, welchen er weissen Glanz und Festigkeit verleiht und dabei das Zahnfleisch stärkt und gesund erhält.
« Wir leisten also unseren Lesern einen thatsächlichen Dienst indem wir sie auf diese alte und praktische Praeparation aufmerksam machen, welche das beste Heilmittel und der einzige Schutz für und gegen Zahnleiden sind.
Haus gegründet 1807 **SEGUIN** 106 & 108, rue Croix-de-Seguey
General-Agent: **BORDEAUX**
Zu haben in allen guten Parfumeriegeschaften, Apotheken und Droguenhandlungen.
[429] (8043)

Wolldecken.

Beste **Bettdecken,** weiss und farbig, in allen couranten Grössen und Qualitäten (**Ausschussdecken,** kleiner Fehler halber zurückgestellt, mit grösstem Rabatt), sowie **Pferdedecken** empfiehlt

905] Filiale: z. Grabeneck, Winterthur.

Salomon Bruppacher, Unt. Kirchgasse 10 Auf Dorf 27 **Zürich.**

Thürvorlagen

aus **Cocus** und **Manillaseil** sehr dauerhaft in verschiedenen Grössen.

= Läufer =

für **Corridor** und **Treppen** empfiehlt bestens [896

D. Denzler, Zürich

Sonnenquai 12 & Rennweg 58.

Berner-Leinwand

für **Hemden, Leintücher, Hand-, Tisch-** und **Küchentücher** (gewöhnliche u. hochfeine) etc. etc. wird in beliebigen Quantitäten abgegeben von [84

Walther Gygax, Fabrikant, in **Bleienbach** (Langenthal).

Muster stehen zu Diensten.

Telegr.-Adresse: **Walther Bleienbach.**

Feine

Flaschenweine

	per Flasche
Malaga, rothgolden, superior	Fr. 2. —
do. do. Ia	„ 1. 75
do. dunkel	„ 1. 80
Muscat, super. (f. Damenwein)	„ 2. 50
Madeira, superior (direkt von der Insel)	„ 2. 50
Madeira, Ia (spanischen)	„ 2. —
Marsala, superior	„ 2. 50
Vermouth di Torino	„ 2. —
Burgunder (Beaune 1883)	„ 2. 50
do. (Thorins 1885)	„ 2. —
Bordeaux (Montferrand 1883)	„ 2. —
Apenino, super. (guter Ersatz für Bordeaux)	„ 1. 20
Veltliner (Sassella 1886)	„ 2. —
do. (Inferno 1886)	„ 2. —
do. (Grumello 1886)	„ 2. 50

(Bei grösseren Bezügen entsprech. Rabatt.)

Ferner:

offene Tischweine

in Gebinden von 50—100 und mehr Liter zu billigen Preisen. [863

Eugen Wolfer & Co.

Flaschenweingeschäft, **Rorschach.**

Epilepsie.

Krampf- und **Nervenleidende** finden sichere Heilung nach einzig dastehender tausendfach bewährter Methode. Briefliche Behandlung nach Einsendung eines ausführlichen Berichtes. Dieselben sind mit Retourmarken zu adressiren:

„Hygiea Sanatorium" Hamburg I.

Für Festgeschenke bringe mein reichhaltiges Lager in Lingeries in empfehlende Erinnerung. [930

(F 1193 Z)

Herren- und Damenwäsche auf Maass

(an der schweiz. Landesausstellung als unübertroffen anerkannt).

Taschentücher, Batisttücher, Broderies en mains.

Grosse Aussteuern bei bedeutenden Arbeitskräften rasch ausführbar.

Reelle Bedienung. — Mässige Preise.

Frauenfeld. **J. Kihm-Keller.**

Für Frauen und Töchter!

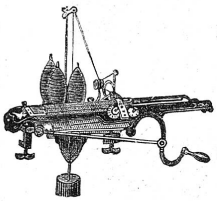

Lohnender Hausverdienst!

Empfehle mein Dépôt der **neuesten bewährten amerikanischen**

Original-„Lamb"-Strickmaschinen.

Lehrtöchter erhalten gründlichen Unterricht.

913] Die Vertreterin: (H 4277 Z)

Frau Schildknecht-Eisenring,

Langgasse 6, **Aussersihl-Zürich.**

Nervenleidenden

wird empfohlen, sich mit dem neuen, seit 7 Jahren eingeführten und von Professoren, praktischen Aerzten und dem Publikum in immer weiteren Kreisen herangezogenen Heilverfahren des Herrn Roman Weissmann, ehemaligen Landwehr-Bataillonsarztes, das nur in äussern Waschungen besteht, unschädlich, billig (die täglichen Auslagen belaufen sich auf kaum 10 Cts.) und von frappanter Wirkung ist, bekannt zu machen.

Erprobt und empfohlen von

Kgl. Sanitätsrath **Dr. Kohn,** Stettin.

Geheimer Rath **Dr. Schering,** Bad Ems.

Grsshgl. Bezirksarzt Dr. med. **H. Grossmann,** Jöhlingen.

Geheimer Rath **Rittner** Frankfurt a. M.

Dr. med. **L. Regen,** Berlin.

Dr. Anton Corazza, Venedig.

Dr. med. **Gollmann,** Wien.

Die Broschüre **„Ueber Nervenkrankheiten und Schlagfluss"** (20. Auflage) von Roman Weissmann, ehemal. Landwehr-Bataillonsarzt, Ehrenmitglied des ital. Sanitätsordens vom weissen Kreuz ist kostenfrei erhältlich in der **St. Konrad-Apotheke** (Industriequartier) **Zürich-Aussersihl.**

Dr. med. **Karst, Barnowitz.**

Kais. königl. Prof. **J. v. Overschelde** Krems an der Donau.

K. k. Bezirksarzt Dr. med. **Busbach,** Zirknitz, Oesterr.

Dirigirender Arzt der Poliklinik Dr. med. **Hoesch,** Berlin.

Kais. königl. Oberstabsarzt I. Klasse Dr. med. **Jechl,** Wien.

Dr. med. **Markusy,** Hirschweg.

Personen, die an **krankhaften Nervenzuständen** leiden, und somit an Kopfschmerzen, Migräne, Reizbarkeit, Schlaflosigkeit, ferner Jenen, die vom **Schlagfluss** heimgesucht wurden (Lähmungen, Sprachunvermögen, Gedächtnissschwäche als Gefolge), und Kranken, die **Schlagfluss fürchten** wegen Angstgefühles, Kopfschmerzen mit Schwindelanfällen, Flimmern vor den Augen, Taubwerden der Extremitäten u. s. w.; allen diesen Personen, sowie auch jenen noch gesunden, die derartigen Leiden noch rechtzeitig vorbeugen wollen, ist der Bezug der oben angekündigten Broschüre dringlichst angerathen. (O F 3709) [910

Médailles d'or et d'argent et diplomes

Amsterdam
Anvers, Paris
Académie national
Berne [13
Londres, Zürich

Cacao & Chocolat en Poudre.

Die diesjährigen Neuheiten meiner Fabrikate in [783

Kinderhandarbeiten, Fröbels echten Spielgaben, Kinderbeschäftigungen etc.

bieten reiche Auswahl praktischer Artikel zu billigsten Preisen. — Cataloge gratis und franco. — **Ansichts-Sendungen bereitwilligst.**

Winterthur. **Carl Käthner.**

Man beliebe bei Bestellungen von

Tricot-Taillen

nachsteh. Masse genau auszufüllen:

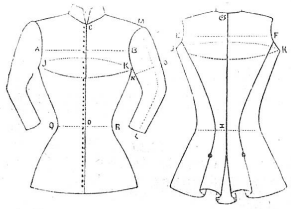

A B	. . .	Brustbreite,
C D	. . .	Taillenlänge vornen,
E F	. . .	Rückenbreite,
G K	. . .	Rückenlänge,
J K J	. . .	Brustumfang, [542
L M	. . .	Aermellänge,
N O	. . .	Armweite,
P	. . .	Kragenweite,
Q R	. . .	Taillenumfang.

Tricot-Resten werden beigefügt.

Reichhaltige Muster-Collection von **Tricot-Stoffen** in glatt und gestreift, eigener Fabrikation. Grosse Auswahl in **Kinder-Kleidchen.** Prompte Bedienung. Fabrikpreise:

St. Goar-Zéénder

Tricot-Fabrik Basel.

Vernickeln Versilbern Vergolden

besorgt prompt und billigst auch bei den grössten Aufträgen

die galvanoplastische Anstalt von

Th. Leopold, Opt. und Mech.,

791] **Börsenplatz, St. Gallen.**

Richters

Anker-Steinbaukasten

sind und bleiben das beste und billigste Geschenk für Kinder über drei Jahren. Das billigste deshalb, weil deren farbige Steine fast unverwüstlich sind, so daß die Kinder jahrelang damit spielen können. Jeder echte Steinbaukasten enthält prachtvolle Vorlagehefte und kann später durch einen Ergänzungskasten regelrecht vergrößert werden. Preis: Frs. 1.—, 1.50, 1.75, 2.25 und höher. Man hüte sich vor minderwertigen Nachahmungen und nehme nur Kasten mit Fabrikmarke „Anker" an. Wer einen Steinbaukasten zu kaufen beabsichtigt, der lese vorher das farbenprächtige Buch: „Des Kindes liebstes Spiel", welches kostenlos übersenden:

F. Ad. Richter & Cie., Olten.

[885]