Zeitschrift: Schweizer Frauen-Zeitung : Blätter für den häuslichen Kreis

Band: 11 (1889)

Heft: 42

Anhang: Beilage zu Nr. 42 der Schweizer Frauen-Zeitung

Nutzungsbedingungen

Die ETH-Bibliothek ist die Anbieterin der digitalisierten Zeitschriften auf E-Periodica. Sie besitzt keine Urheberrechte an den Zeitschriften und ist nicht verantwortlich für deren Inhalte. Die Rechte liegen in der Regel bei den Herausgebern beziehungsweise den externen Rechteinhabern. Das Veröffentlichen von Bildern in Print- und Online-Publikationen sowie auf Social Media-Kanälen oder Webseiten ist nur mit vorheriger Genehmigung der Rechteinhaber erlaubt. Mehr erfahren

Conditions d'utilisation

L'ETH Library est le fournisseur des revues numérisées. Elle ne détient aucun droit d'auteur sur les revues et n'est pas responsable de leur contenu. En règle générale, les droits sont détenus par les éditeurs ou les détenteurs de droits externes. La reproduction d'images dans des publications imprimées ou en ligne ainsi que sur des canaux de médias sociaux ou des sites web n'est autorisée qu'avec l'accord préalable des détenteurs des droits. En savoir plus

Terms of use

The ETH Library is the provider of the digitised journals. It does not own any copyrights to the journals and is not responsible for their content. The rights usually lie with the publishers or the external rights holders. Publishing images in print and online publications, as well as on social media channels or websites, is only permitted with the prior consent of the rights holders. Find out more

Download PDF: 07.01.2026

ETH-Bibliothek Zürich, E-Periodica, https://www.e-periodica.ch

Briefkasten

Philom. Nach unseren Erfahrungen muß sich Alles aus kleinen Anfängen entwickeln. Man darf wohl weite Ziele in's Auge fassen, aber man muß denselben Schritt für Schritt näher rücken. Was nützt das Bestreben, auf einem hohen Thurme die schöne Aussicht zu genießen, wenn man die erste Treppe nicht besteigen will. Ist es nicht lächerlich, daß die Jungfrau eine ganze Welt beglücken will, währenddem die erste Pflicht, die segensvolle Wirkung für die allernächste Umgebung, unbeachtet und ungethan bleibt. Eine Tochter, die den Eltern und Geschwistern nicht in der rechten Weise zu dienen versteht, wird auch für's Allgemeine niemals etwas Erkleckliches wirken können. Wo's an der Treue im Kleinen fehlt, da fehlt eben die rechte Grundlage zum weiteren Bau, — da fehlt die Hauptsache.

Frau **M. J.** in **G.-B.** Daß die Satyre an geeigneten Orten eingreifen würde, war für uns keine Frage. Nicht überall genügt ein einfacher, milder Hinweis, sondern es gibt Naturen, die zuerst gesteigert sein und in Zorn entbrennen müssen, um im Ruhigwerden zur Einsicht zu kommen, daß der übertriebenen Anschuldigung oder Rüge doch ein großer Theil Wahrheit und Berechtigung inne wohne. Die gedankenlose mechanische Ausführung täglich gewohnter Arbeiten muß oft da als galante Absichtlichkeit erscheinen, wo man sich nicht ganz in das Denken des Andern zu versetzen vermag. Wie manche Hausfrau hörten wir nicht schon im Unmuthe sagen: Es ist doch gerade, als ob mein Dienstmädchen mich mit dieser täglichen Vergeßlichkeit absichtlich ärgern wollte. Aber auch Dienstmädchen hörten wir klagen: „Sie thut's nur, um mich zu „fuxen"; jedesmal wenn ich zur Kirche will, hat sie noch ein wichtiges Geschäft für mich zu thun, daß ich zu spät bin oder sonst nicht gehen kann, und gestern, auf welchen Tag mir schon Monate vorher versprochen war, einmal heimgehen zu dürfen, schneidet sie sich extra in die Hand, daß ich dableiben mußte." Gibt es doch sogar verständig sein wollende Mütter, die in hellen Zorn gerathen können über den Säugling, der „ganz expreß", um sie zu ärgern, ein Bedürfniß befriedige, wenn sie ihn zum Ausgehen frisch angezogen habe. Doch Spaß bei Seite. Wenn Sie mit Dienstboten arbeiten müssen, deren Hauptfehler die Gedankenlosigkeit ist, so nageln Sie die täglich fortgesetzt geübten „Schwachheiten" in kurzen, bündigen Sätzen schriftlich an die Wand und setzen Sie für den fehlbaren Fall eine Buße fest, die im umgekehrten Falle zur Belohnung wird. Mit Ruhe und Konsequenz dieserseits ist schon Vieles ausgerichtet worden. Den größten Fehler begeht der Gebildete, Denkende selbst, indem er den Gedankenlosen nach seinem Wesen beurtheilt und sich nicht in seinen konfusen oder schwachen Gedankengang hineinzuversetzen vermag.

Hrn. **P.-Z.** in **M.** Ihre Ausführung hat uns köstlich amüsirt. Nachdem Sie bislang so viel schelten mußten, dürfen Sie nun auch ein wohlangebrachtes Lob nicht vergessen, das erhebt und spornt an.

Kritikus in **Z.** Gewiß Niemand wird die gemachten Fehler in Abrede stellen oder bemänteln wollen. Es nützt aber nichts, da die Lärmtrompete zu blasen, wo das ernste Bestreben herrscht, sich von schlimmen Einflüssen zu emanzipiren. Ist es nicht unendlich viel besser, in stiller Beharrlichkeit einen Fehler oder Mißgriff gut zu machen, als vornehm die Hände in den Schooß zu legen und gar nichts zu thun? Lassen Sie den Frauen nur Zeit, sie werden den rechten Weg schon finden.

T. J. V. Leute, die viel reden, verrathen viel, die viel schweigen, errathen Manches.

Edle Fürsprecherin in **Bern.** Was von Herzen kommt, das geht zum Herzen. Das ist die so viel verpönte soziale Frage, vor welche die Frau oft blitzartig, ungesucht gestellt wird. Mit brennenden Blicken und blutendem Herzen muß man zusehen und nach Abhülfe für Unrecht und Elend sinnen, um einzusehen, daß wir ohnmächtig sind. Gewiß wollen wir als Sprachrohr dienen, denn der wunde Punkt schmerzt auch uns.

Fr. **L. A.-G.** in **B.** Die Veröffentlichung Ihrer Antwort würde Sie in den Verdacht der Reklamenmacherei bringen, was wir Ihnen ersparen wollen. Wir übermachen daher Ihren Brief der Fragestellerin auf privatem Wege. Gewiß sind Sie mit uns einverstanden.

Verehrerin der Frauen-Zeitung St. Gallen. Ihre Auffassung zeugt von viel Lebenserfahrung und daher tiefem Verständniß. Wir werden daher nicht anstehen, die Sache auch in diesem Lichte zu beleuchten. Besten Dank für Ihre Anregung.

Herren **A. W., M.** in **L., Sch. Sch. & Co.** in **B.** Die Frage wird ehestens zur Behandlung gelangen.

Frl. **A. C.** in **T.**, Frau **Marie B.** in **Z.-St.** Mit Beantwortung privater Fragen, die noch manchfache Korrespondenzen erfordern, können wir uns in keinem Falle an eine gegebene Frist von wenigen Tagen binden lassen. Wir meinen, wer die Verhältnisse Anderer so wenig zu berücksichtigen versteht, dem ist nicht gut rathen. Wir dienen gewiß von Herzen gerne, aber anmaßenden Herrschaften gegenüber fällt es uns schwerer. Wir müssen also um etwelche Geduld bitten.

* * *

H. E. in **Zürich.** Ihre Cigarrenspitzen- und Briefmarken-Sendung, welche wir bestens verdanken, haben wir sogleich der hiesigen Sammelstelle zu gemeinnütziger Verwendung übergeben.

Verlag der Schweizer Frauen-Zeitung.

Graphologischer Briefkasten

Nr. 833. — **Freie Schweizerin am Seegestade.** Junger Charakter, unerfahren und nicht auf der Höhe seiner Entwicklungsfähigkeit angelangter Verstand. Streben nach Eleganz und Zierlichkeit, oft in etwas geschmackloser Weise; Eitelkeit, Eigensinn, Gerechtigkeitsgefühl, Mittheilsamkeit, Weiblichkeit, Liebenswürdigkeit, Anstandsgefühl.

Nr. 834. — **Vergißmeinnicht.** Selbstständig arbeitender Geist, leidenschaftliches Temperament, warmes Herz, das oft genug über den übrigens klaren Verstand siegt. Junger, unerfahrener Charakter; Offenheit, aber wenig Bestimmtheit des Willens.

Nr. 835. — **„Gedicht."** Guter Geschmack, Eleganz und Komfort liebend und wenig sparsam. Geistreiche Instinkte, gute Bildung, Takt, Liebe zur Klarheit, Mäßigkeit. (Leider fehlt die Unterschrift.)

Die Publikation der graphologischen Analysen der bis jetzt eingesandten Schriftproben bedarf zu ihrer Erledigung längerer Zeit. Wir müssen daher bitten, weitere Zusendungen sistiren zu wollen.

Doppeltbreite Damentuche bester Qualit. à **75 Cts. per Elle** oder **Fr. 1. 25 per Meter**, sowie doppeltbreiten Tréfort anerkannt solidester Qualität à **Fr. 1. — per Elle** oder **Fr. 1. 65 per Meter** versenden in beliebiger Meterzahl direkt an Private portofrei in's Haus **Oettinger & Co.**, Centralhof, **Zürich.** [761—5

P. S. Muster unserer reichhaltigen Collectionen umgehend franco, neueste Modebilder gratis.

Allein ächte, patentirte Reform-Baumwollkleidung von Dr. Lahmann. Die gesundheitszuträglichste Bekleidung, nach dem Ausspruch ärztlicher Autoritäten.

Wegen ihrer bleibenden Durchlässigkeit die Körperausdünstung befördernd, **erhöht** die **Reformwäsche** die Hautthätigkeit, ohne den unangenehmen Reiz der Wolle zu verursachen und wie diese zu verwöhnen. Bequemer im Waschen, weit **billiger** und doch **dauerhafter** als die Prof. Jäger'sche Normalwäsche, sind die **Reform**-Unterkleider ganz besonders auch den Herren **Militärs, Touristen** und Angestellten bei **industriellen Etablissementen** oder **Bahnen** zu empfehlen, sowie auch insbesondere für **Damen** und **Kinder** geeignet.

Ausführliche Prospekte und genaue Preisverzeichnisse versendet franko die **alleinige** Bezugsquelle der Schweiz für **ächte Reform-Unterkleider** und **Reform-Bettwaaren: H. Brupbacher, Bahnhofstr. 35, Zürich.**

Farbige seidene Faille Française, Armûre, Surah, Satin merveilleux, Atlasse, Damaste, Ripse, Taffete 2c., Fr. 2. 50 bis Fr. 15. 50 per Meter, versendet in einzelnen Roben und Stücken das Seidenfabrik-Dépôt **G. Henneberg, Zürich.** — Muster umgehend. [295—4

Das ausgekochte Rindfleisch und seine Verwendung hat lange Zeit eine der peinlichsten Küchenfragen gebildet, auf welche eine wirklich praktische Antwort nicht erfolgen konnte, so lange **Liebig's Fleischextrakt** nicht am Markte war; denn was man auch mit dem seiner Kraft beraubten Fleisch vornimmt, welche Saucen oder Zubereitungsarten es auch schmackhaft machen sollen — ausgekochtes Rindfleisch bleibt eben, was es ist. Durch die Anwendung von Liebig's Fleischextrakt, welches die etwa der Fleischbrühe fehlende Kraft ergänzt, wird neben einer ganz nennenswerthen Ersparniß zugleich eine vortreffliche Suppe erzielt. Das Extrakt ermöglicht in der That, die Quantität frischen Fleisches zu vermindern, also den Genuß vom ausgekochtem Fleisch einzuschränken oder bei Beibehaltung des bisher benutzten Quantums frischen Fleisches letzteres nur so kurze Zeit kochen zu lassen, daß es noch Wohlgeschmack und Kraft genug besitzt, um als Braten auf den Tisch zu kommen.

Feine spanische Weine: **Malaga, Sherry, Sanitäts-, Tisch-** und **Dessert-Weine, Madeira** und **Oporto** versenden in Kisten von 12 Flaschen an, ab Basel, zu billigsten Preisen: **Pfaltz, Hahn & Cie., Barcelona** u. **Basel,** Hoflieferanten J. M. der Königin-Regentin von Spanien. Direkter Import. Preisliste franko. [9

Gesucht.

851] Eine treue, ordnungsliebende Person im Alter von 40—45 Jahren könnte Anstellung haben bei einer kleinen Familie. Kinder sind keine zu besorgen. Offerten befördert unter Ziffer 851 die Expedition dieses Blattes.

Zwei Töchter aus achtbarer Familie suchen Stellen zur **Erlernung der französischen Sprache.** Dieselben sind in den weiblichen Handarbeiten ziemlich bewandert. Lohn je nach Uebereinkunft. Gefl. Offerten sub Chiffre H 847 befördert die Expedition d. Bl. [847

Man sucht nach der franz. Schweiz eine treue, zuverlässige Magd, welche gut kochen kann und die Hausarbeiten gründlich versteht. Gute Zeugnisse erwünscht. — Offerten unter Chiffre M S 840 an die Exp. d. Bl. [840

Stelle-Gesuch.

Eine achtbare Tochter, beider Sprachen mächtig, im Serviren bewandert, wünscht Stelle als **Saalkellnerin** in einem Hotel oder Gasthof. Schriftliche Offerten unter Chiffre **H c 3114 Q** befördern **Haasenstein & Vogler, Basel.** [841

Die
Schweizer Frauen-Zeitung
in St. Gallen
Organ für die Interessen der Frauenwelt
ist in allen Kreisen und Gegenden des In- und Auslandes stark verbreitet.
Für Stellesuchende und Arbeitgeber
(betreffend tüchtiges weibliches Personal in Hôtels, Geschäfte, Privathäuser etc.)
bildet sie das geeignetste und wirksamste Publikationsmittel. [5694
Insertionspreis: 20 Cts. per Petitzeile. — Abonnement: 50 Cts. monatlich.

Eine alleinstehende Dame wünscht **Vertrauensstelle** in einer kleinen Familie. Honorar nebensächlich. Gefl. Offerten sub Chiffre C H 849 befördert die Expedition d. Bl. [849

Gesucht:

848] In eine honnete Familie ein tüchtiges, zuverlässiges Dienstmädchen, das auch mit Kindern umzugehen weiss. Adresse zu erfragen bei der Exp. d. Bl.

Eine junge Tochter aus achtbarer Familie wünscht Stelle als **Kinder-** oder **Zimmermädchen.** Eintritt könnte sofort geschehen. — Gefl. Offerten sub Chiffre M J 850 bef. d. Exp. d. Bl. [850

Deux jeunes demoiselles désirant apprendre le français, **seraient reçues à prix modéré** dans une **bonne famille près Vevey.** Bonnes leçons, soins maternels. Références de 1er ordre.

Adresser offres sous **Chiffres H 3253 M à MM. Haasenstein & Vogler, Montreux.** [846

Eine junge Tochter, die die **Weissnäherei** und zugleich die **französische Sprache** erlernen möchte, oder eine junge Tochter, die die **bessern Schulen von Neuenburg** zu besuchen wünscht, finden gute Aufnahme unter günstigen Bedingungen bei **Madame Barbier,** maitresse lingère, **Neuchâtel.** [854

Töchterpensionat **Dedie-Juillerat** in **Rolle,** Genfersee. Prosp. u. Referenzen zu Diensten. (H 9885 L)

Bestes Mittel
gegen **feuchte** und **kalte Betten** und den hierdurch erzeugten **Rheumatismus** sind unwiderruflich die **reinwollenen Normal-Schlafsäcke** [842

	lang	breit	lang	breit	lang	breit
cm.	80	45	100	50	120	60
à Fr.	3. 80		5. 20		6. 40	

von der
Tricotfabrik St. Goar-Zeender, Basel.

Internationales
Töchterinstitut Lugano
(Italienische Schweiz).
Unterricht in den modernen Sprachen, Naturwissenschaften und allen andern Schulfächern.
Ausbildung in Hauswirthschaft und Kindererziehung nach den Grundsätzen Fröbel's und Pestalozzi's.
Gesunde, schöne Lage des Hauses, zweckentsprechende Einrichtung.
Für Prospekte wende man sich an die Direktion.
Referenzen: Herr Dr. Simon Kaiser, alt Nationalrath, Bern; Herr Pfarrer Bion, Zürich; Herr Dr. Zbinden, Lugano. [853

Zu verkaufen.

883] In einer fruchtbaren Gegend am Bodensee wäre ein sehr schönes arrondirtes **Besitzthum** mit prächtigem Obst-, Gemüse- und Blumengarten, mit Scheune und zirka 4—5 Jucharten vom besten Wiesland, mit vielen Obstbäumen der besten Sorten bepflanzt, zu verkaufen. Das Wohnhaus ist mit laufendem Brunnen und Waschküche versehen, enthält 14 Zimmer, wovon 8 heizbar und eines mit Balkon mit schönster Aussicht auf den See und die Gebirgswelt. — Das Ganze ist auf's Comfortabelste eingerichtet und würde sich, weil nächst der Bahnstation gelegen, für jegliches Geschäft eignen.

Von wem sagt die Expedition d. Bl.

Preise von Thee

feinster Qualität und neuester Ernte von **Carl Osswald** in **Winterthur.**

Ceylon in Original-Packung:

1 Paquet von 2 engl. Pfd. (906 Gr.) **Fr. 7. —**
1 „ „ 1 „ „ (453 Gr.) „ **3. 50**
1 „ „ 1/4 „ „ (113 Gr.) „ **1. 20**

Chinesischer, Kongou oder Souchong:
per 1/2 Kilogramm . . . . **Fr. 4. 25**

Franco gegen Nachnahme. Wiederverkäufer und Abnehmer von mindestens 10 Pfund erhalten Rabatt. [800

Versendet portofrei nicht unter 9 Pfd. gegen Nachnahme:

Neue Bettfedern	1/2 Ko. à Fr.	—. 60
Bessere Bettfedern	„ „ „ „	—. 80
Gute Entenfedern	„ „ „ „	1. 25
Flaumige Entenfedern	„ „ „ „	1. 60
Halbflaum	„ „ „ „	1. 85
Sehr feine fl. Federn	„ „ „ „	2. 20
Flaum	„ „ „ „	3. —

u. s. f. Lager fortwährend in 25 Qualitäten.

Umtausch gestattet.

Eigene Reinigungs-Anstalt.

Reinigungs-Dämpf- und Dörrmaschinen neuesten Systems.

Auf Verlangen Muster sofort. [76

Viele Tausende

haben sich nach Durchlicht und Anleitung des Schriftchens „Der Kranken-Freund" durch einfache Hausmittel selbst geheilt. Es sollte daher kein Kranker, gleichviel an welcher Krankheit er darniederliegt, verlangen, sich das kleine Buch durch die Buchhandlung von Albert Müller in Zürich kommen zu lassen. Man schreibe einfach eine Postkarte und die Zusendung erfolgt ohne Kosten. [782]

Schrader'sches Pflaster

(Indian-Pflaster)

altberühmtes, bewährtes Heilpflaster. **Nr. 1.** Vorzüglich bei bösartigen Knochen- und Fussgeschwüren, krebsartigen Leiden etc. — **Nr. 2.** Heilt sicher nasse und trockene Flechten, bösartige Hautausschläge, Gicht, Rheuma etc. — **Nr. 3.** Seit Jahren erprobt gegen Salzfluss, offene Füsse und nässende Wunden aller Art.

J. Schrader, Feuerbach. Fr. 3. 75.

Broschüre direkt und in allen Depots gratis und franko. [121

Generaldep.: Apoth. **Hartmann** in **Steckborn.**

In **St. Gallen** in sämmtl. Apotheken, sowie den meisten Apotheken der Schweiz.

Piano!!!

Besonderer Verhältnisse wegen wird ein neues ausgezeichnetes **Piano** bedeutend unter dem Fabrikpreise verkauft. **Garantie fünf Jahre.** Auskunft ertheilt die Expedition d. Bl. [813

Walliser-Trauben

prämirt: [771

Lausanne 1885 — Neuenburg 1887

das Kistchen von brutto **5** Kilos **franco** zu **Fr. 4. 50**

versendet

R. Julier, Weinbergbesitzer in **Sitten,**

ältester Traubenversender im Wallis.

Walliser Trauben

per Kistchen von 5 Kilos franko gegen Nachnahme à **Fr. 4. 50.** [738

Bonvin Pierre, Sitten.

L'Echo littéraire.

778] Sorgfält. Auswahl aus der neuern franz. Litter. mit deutschen Noten. Jährl. 24 Nrn. Fr. 4. Probe-Nr. gratis vom Herausgeber **A. Reitzel,** prof., **Lausanne.**

In allen Buchhandlungen zu haben:

Goldener Hausschatz

für Stadt und Land. Praktischer Rathgeber in Küche, Haus, Hof und Garten, nebst einem Anhang, enthaltend: Gesundheitspflege. Das billigste und nützlichste Geschenk für jede Hausfrau, sowie für jeden Hausherrn. Unter Mitwirkung einer tüchtigen Hausfrau zusammengestellt von Fritz Burdins. 8° Elegant broch. Preis Fr. 1. 80 Cts. [839

J. Heuberger's Verlag in Bern.

Sorgsamen Müttern

werden für zahn. Kinder die **Schrader'schen**

Zahn-Halsbänder als vorzüglichstes Erleichterungs-Mittel bestens empfohlen. Stück Fr. 1. 25. [132

Handschuhe

(eine Partie fleckige billig)

799] empfiehlt

G. Baumann a. Tyrol, Neugasse 30, St. Gallen.

Eine kleine Schrift über den

Haarausfall u. frühzeitiges Ergrauen

versendet auf Anfragen **gratis** und franko die Verfasserin Frau **Carolina Fischer,** 3 Boulevard de Plainpalais, **Genf.** [287

GRÆSSTE MODEMAGAZIN

Printemps

Man verlange [843]

den illustrirten Catalog, in deutscher Sprache, enthaltend **580** neue **Modekupfer** für die **Sommer-Saison.** Die Zusendung erfolgt gratis auf frankirtes Anfragen an

JULES JALUZOT & Cº
PARIS

Muster der grossartigen Sortimente des **Printemps** ebenfalls gratis. Um genaue Angabe der gewünschten Sorten wird gebeten.

Speditionen nach allen Welttheilen.

Porto-u. zollfreie Versandt-Bedingungen aus den Catalogen ersichtlich.

Dollmetscher, in allen Sprachen, sind zur Verfügung aller Besucher der Magazine.

Lehr-Institut für Damenschneiderei von **Schwestern Michnewitsch** in **Zürich,** Pfalzgasse 3 (Lindenhof). Kurs, inkl. Zuschneiden, 3 Monate; Lehrgeld 25 Fr., oder bei Anfertigung eigener Garderobe 50 Fr. Zuschneidekurs allein 3 Wochen; Lehrgeld 20 Fr. — **Costümes etc.** verfertigen wir billigst. — Für Auswärts genügt gutsitzende Taille. — Prospekte gratis. [47

Zuppinger'sche Kinder-Heilanstalt

zum „Sonnenhügel" in Speicher (Appenzell A.-Rh.)

— Prospekte gratis. — Beste Referenzen. — [626

Kochschule von Frau Engelberger-Meyer

oberer Hirschengraben 3 — Zürich.

852] Hiemit zeige ich den geehrten Damen ergebenst an, dass der **39. Kurs** am **11. November d. J.** beginnt.

Es empfiehlt sich bestens (O F 3475)

Frau Engelberger-Meyer.

Dennler's Eisenbitter

seit 25 Jahren angewandtes, ärztlich approbirtes Stahlmittel

zu wirksamer Bekämpfung der **Blutarmuth** und der damit zusammenhängenden **Bleichsucht, Nerven-** und **Verdauungsschwäche,** sowie **Abschwächung** überhaupt. Hebt auch in direkter Weise die Kräfte bei Genesenden, schwächlichen Frauen und Kindern, Altersschwachen u. s. w.

Interlaken & Zürich. **Aug. F. Dennler,** Apotheker.

Zu haben in allen Apotheken. — Preis Fr. 2. — per Originalflasche.

Man verlange ausdrücklich: **Dennler's Eisenbitter.** [248

[8]

Für Kinder genügt 1/4—1/2, für Erwachsene 1/2—1
Tam.-Confitüre.
Schacht à 1 Fr. 10 Ct., einzeln für 15—20 Ct. nur in Apotheken.
Haupt-Depôt: Apoth. **C. Fingerhuth,** Neumünster-**Zürich.**

Apoth. Kanoldt's
Tamar Indien
Aerztl. warm empfohl., unschädl., rein pflanzl., sicher u. schmerzlos wirkende
Confiture laxative
von angenehm erfrisch. Geschmack, ohne jede nachtheil. Nebenwirkung.
Allein ächt.
Appetitlich. — Wirksam.

Seit Jahren in Kliniken u. grösser. Heil-Anstalten gegen Verstopfung, Blutandrang, Vollblütigkeit, Hämorrhoiden, Migräne etc. fortlaufend in Anwendung.

Bruchbänder

bester Konstruktion, in allen Formen und Grössen werden auch auf briefliche Bestellung, jedem einzelnen Falle entsprechend, geliefert. Broschüre: Die **Unterleibsbrüche** und ihre **Heilung** gratis. **Professor Kargacin** aus **Novi** bei **Fiume** (Oesterreich) schreibt uns: „Die Bandage ist ein Meisterstück und zu meiner Zufriedenheit ausgefallen. Dieselbe sitzt ausgezeichnet, macht mir keine Beschwerden und hält den Bruch, trotz seiner Grösse, vollkommen zurück. Ich bin Ihnen um so mehr verpflichtet, da ich früher nie ein Band erhalten konnte, welches eine Zurückhaltung bewirkte!" Man adressire: An die **Heilanstalt** für **Bruchleiden** in **Glarus.** (H 1753 Z) [402

Ein Fingerzeig.

823] Dem Kranken und Hülfesuchenden wird es oft recht schwer, den richtigen Weg zur Heilung zu finden, namentlich im geliebten Schweizerland, wo die Zeitungen von Annoncen dieser Art überfüllt sind. Der Zweck dieser Zeilen soll der sein, durch eigene Erfahrung Etwas zu loben und zu empfehlen, welches es in vollem Masse verdient. Schreiber dieses sah Herrn Rudolf Wetach, Heizer in Thun, nach jahrelangem Leiden des Magens endlich wieder genesen. Ebenso erging es Frau Demuth in Schönenwerd bei Aarau. Ferner ward Herrn J. Giesling's Sohn in Matten bei Interlaken von schwerem Verdauungsleiden, das ihn dem Tode nahe brachte, noch rechtzeitig befreit. Ganz besonders glücklich aber schätzt sich Herr Gottlieb Leuenberger in Leiniswyl bei Klein-Dietwyl, sein 20 Jahre währendes Magenleiden gehoben zu sehen. Auch Jakob Leutwiler in Steffisburg bei Thun kann Gott nicht genug loben, endlich Erlösung von 13jährigem Magenkatarrh gefunden zu haben. Herr J. Koch bei der Gotthardbahn in Luzern litt 8 Jahre und sah das peinlichste aller Leiden, den Magenkatarrh, schwinden. Doch Herr Moser, weiland Lehrer in Besenbüren (Kt. Aargau), sagt wörtlich: „Der göttlichen Vorsehung sei Lob und Dank für meine schnelle und radikale Heilung von meinem so schmerzhaften Magenleiden. Möge solche Hülfe stets bestehen und so nach und nach in jedem Erdstrich, in jedem Palast und in jeder Hütte, wo immerhin Verdauungskranke sind, Aufnahme finden."

Sind noch weitere Zeugnisse nöthig? Es könnte wohl eine viel grössere Anzahl Geheilter genannt werden, doch wozu? Der Hoffnungslose und nochmals Vertrauende mag sich per Postkarte als Leidender melden, alles Nähere wird kostenlos mitgetheilt. Briefe werden erbeten durch die **Annoncen-Expedition Adolf Steiner in Hamburg** unter Chiffre **„J. J. Friedrich".**

Vernickeln
Versilbern
Vergolden

besorgt prompt und billigst auch bei den grössten Aufträgen

die galvanoplastische Anstalt von

Th. Leopold, Opt. und Mech.,

791] **Börsenplatz, St. Gallen.**

Man beliebe bei Bestellungen von

Tricot-Taillen

nachsteh. Masse genau auszufüllen:

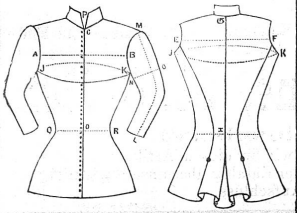

A B . . . Brustbreite,
C D . . . Taillenlänge vornen,
E F . . . Rückenbreite,
G K . . . Rückenlänge,
J K J . . . Brustumfang, [542
L M . . . Aermellänge,
N O . . . Armweite,
P . . . Kragenweite,
Q R . . . Taillenumfang.

Tricot-Resten werden beigefügt.

Reichhaltige Muster-Collection von **Tricot-Stoffen** in glatt und gestreift, eigener Fabrikation. Grosse Auswahl in **Kinder-Kleidchen.** Prompte Bedienung. Fabrikpreise.

St. Goar-Zéénder
Tricot-Fabrik Basel.

Wecker-Uhren,

vom billigsten, gewöhnlichen Messing-Wecker bis zu den elegantesten Stell- und Hänge-Weckern versendet gegen

828] Nachnahme mit Garantie

Th. Stierlin, Uhrmacher, Rorschach.

Versandt-Catalog gratis und franco.

CHOCOLAT
in Tafeln und in Pulver
SPRÜNGLI
leicht löslicher reiner
CACAO

ZÜRICH. [553

Von Kennern bevorzugte Marke.
Garantirt rein bei mässigsten Preisen.

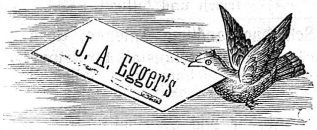

Bettfedern-Reinigungs-Geschäft

613] in **Thal** (St. Gallen)

versendet in **anerkannt unübertrefflicher** Reinheit solide Bettfedern, per 1/2 Kilo à Fr. 1. 50, 1. 80, 2. 20, 2. 50, 2. 80, 3. —, 3. 30, 3. 60, 3. 80, 4. 20, 4. 60, 5. —;
Ordinäre à Fr. —. 70, 1. —, 1. 20;
Daunen à Fr. 4, sehr feine à Fr. 5, 6, 7, 8;
Halbdaunen à Fr. 2. —, 2. 30, 2. 50.

500 Mark in Gold,
wenn **Crème Grolich** nicht alle Hautunreinigkeiten, als Sommersprossen, Leberflecke, Sonnenbrand, Mitesser, Nasenröthe ꝛc. beseitigt u. den Teint bis i. Alter blendend weiß und jugendlich frisch erhält. Keine Schminke! Preis Frs. 1.50. Hpt.-Dep. A. Büttner-Preth., Basel. [679

Das Neueste in Handarbeiten

angefangen, vorgezeichnet oder **fertig:**

Kissen, Stühle, Bodenteppiche, Banden, Decken in allen Grössen, Tischläufer, Milieux de table, Servietten, Handtücher, Pantoffeln, die verschiedensten Wandtaschen, Zeitungshalter, Plaids und Schirmhüllen etc.

Ferner: Feine **Korbwaaren,** garnirt und ungarnirt, **Holzschnitzereien, Portefeuilles** und **Cigarrenetuis** und eine Menge **Phantasie-Gegenstände,** für Stickereien eingerichtet.

Grösstes Lager in **Wolle, Seide, Goldgespinnsten, Canevas, Peluche** und **Seidenstoffen, Passementerien, Chenillen** etc.

—— Material für Rahmenarbeiten. ——

Neueste Dessins. **Billigste Preise.**

Man verlange Kataloge und Einsichtsendungen.

844] (O F 3412) **E. Coradi-Stahl, Aarau.**

Niemand versäume es, bei Bedarf unsere Muster-Collection zu verlangen; dieselbe wird franco zugesandt und enthält eine prachtvolle Auswahl einfacher bis feinster Stoffe für Damenkleider und Regenmäntel, sowie Herren- und Knabenkleiderstoffe. Preis per Meter oder Elle **sehr billig.** Versandt franco. Modebilder gratis. Grosse Confections-Magazine **Wormann Söhne, Basel.** [792

Müller's Kokosnussbutter wird von ersten Aerzten und Chemikern rühmlichst empfohlen und ist in zahlreichen Familien und Anstalten eingeführt. Viele Atteste und Empfehlungen liegen vor. — Die **Conservenfabrik in Frauenfeld** schreibt u. a.: „Wir möchten hiemit Jedermann empfehlen, wenigstens einen Versuch zu machen, und wir sind überzeugt, dass sich Müller's Kokosnussbutter bald bei uns einbürgern wird.“ — **Sprüngli & Sohn in Zürich** bemerken: „Wir erklären gerne, dass wir Müller's Kokosnussbutter erprobt und als in jeder Beziehung gut befunden haben.“ — Herr **Fischer, Bäcker in Basel,** theilt mit: „Müller's Kokosnussbutter eignet sich punkto Fettgehalt und feinem Geschmack vorzüglich zu Backwerk und für die Küche.“ — **Preis per Pfund à Fr. 1.**

Feinstes Kochfett von reinem Geschmack wie Butter, per 4-Pfund-Büchse à Fr. 4.

Zu geneigter Abnahme empfiehlt sich bestens

785] **F. Henne,** Schmidgasse 10, **St. Gallen.**

Mit **6** Ehrendiplomen und **10** goldenen und silbernen Medaillen ist in den letzten drei Jahren der

Echte Eisencognac Golliez

prämirt worden.

Sein 15jähriger Erfolg in der Schweiz und dem Auslande ist der beste Beweis für seine unbestreitbare Wirksamkeit gegen **Appetitlosigkeit, Bleichsucht, Blutarmuth, Magenkrämpfe,** Müdigkeit, schwere Verdauung, Schwächezustände, Uebelkeit, Migräne etc. [18

Ausgezeichnetes Stärkungs- und Wiederherstellungsmittel, allen schwächlichen und an Frost leidenden Personen bestens zu empfehlen.

Man weise alle Nachahmungen zurück, deren Wirkung unbekannt ist und verlange ausdrücklich den allein echten **Eisencognac Golliez,** Marke der **zwei Palmen.** Flacons à Fr. 2. 50 und Fr. 5. —.

Hauptdépôt: Apotheke Golliez in Murten.

Brooke's Putzseife sollte in keiner Haushaltung mehr fehlen, ist das beste Mittel, um Rost, Schmutz, Flecken, Anlaufen zu entfernen, reinigt alle Küchengeräthe, macht Messing, Kupfer, Bestecke, Waffen etc. spiegelblank. — Zu haben in allen bessern Droguen und Spezereihandlungen. — Preis **25 Cts.** [22

(H 4208 Q) En gros: **Robert Wirz,** Gartenstr. 66, **Basel.**

ZAHN-ELIXIR. PULVER UND ZAHNPASTA
DER
RR. PP. BENEDICTINER
DER ABTEI VON SOULAC
(Frankreich)
Dom MAGUELONNE, Prior
2 goldne Medaillen: Brüssel 1880 — London 1884
DIE HÖCHSTEN AUSZEICHNUNGEN
ERFUNDEN im Jahre **1373** Durch den Prior Pierre BOURSAUD

« Der tägliche Gebrauch des Zahn-Elixirs der RR. PP. Benedictiner, in der Dosis von einigen Tropfen im Glase Wasser verhindert und heilt das Hohlwerden der Zaehne, welchen er weissen Glanz und Festigkeit verleiht und dabei das Zahnfleisch stärkt und gesund erhält.

« Wir leisten also unseren Lesern einen thatsächlichen Dienst indem wir sie auf diese alte und praktische Praeparation aufmerksam machen, welche das beste Heilmittel und der einzige Schutz für und gegen Zahnleiden sind,

Haus gegründet 1807 106 & 108, rue Croix-de-Seguey
General-Agent: **SEGUIN BORDEAUX**
Zu haben in allen guten Parfumeriegeschaften, Apotheken und Droguenhandlungen.

[429] (8043)

Blech- und Capblumenkränze
(Novität für Allerheiligen).
Ächte haltbare Palmzweige
Brautkränze und -Schleier
845] Modernste
Makart- und Gräserbouquets
Zimmerdekorationen.
Fein arrangirte **Jardinièren**
Künstliche Pflanzen
empfiehlt
Julie Engler-Tagmann,
Blumen- und Trauermagazin,
Neugasse 26, St. Gallen.

Die diesjährigen Neuheiten
meiner Fabrikate in [783
Kinderhandarbeiten,
Fröbels echten Spielgaben,
Kinderbeschäftigungen etc.
bieten reiche Auswahl praktischer Artikel zu billigsten Preisen.
— Cataloge gratis und franco. —
Ansichts-Sendungen bereitwilligst.
Winterthur. **Carl Käthner.**

Richters
Anker-Steinbaukasten

sind und bleiben das **beste** und **billigste Geschenk** für Kinder über drei Jahren. Das billigste deshalb, weil deren farbige Steine fast **unverwüstlich sind,** so daß die Kinder **jahrelang damit spielen können.** Jeder **echte** Steinbaukasten enthält **prachtvolle** Vorlagehefte und kann später durch einen **Ergänzungskasten** regelrecht **vergrößert** werden. Preis: Frs. 1.—, 1.50, 1.75, 2.25 und höher. Man hüte sich vor minderwertigen Nachahmungen und nehme **nur** Kasten mit Fabrikmarke „Anker“ an. Wer einen Steinbaukasten zu kaufen beabsichtigt, der lese **vorher** das farbenprächtige Buch: „Des Kindes liebstes Spiel“, welches kostenlos übersenden:

F. Ad. Richter & Cie., Olten. [825

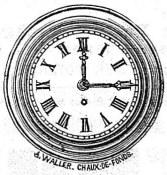

Für 12 Fr.
kaufe man die hübsche u. gute Wanduhr „Oeil de Boeuf“, 28 cm Durchmesser, mit Federzug, garantirt, 8 Tage geh.

Für 14 Fr.
erhält man eine hübsche, runde Wanduhr, 30 Stunden gehend, mit Federzug, die Stunden und Halbstunden laut schlagend. Garantirte Qualität. Freie Verpackung. — Zu beziehen durch die Wanduhren-Magazine und Taschenuhren-Fabrik **W. Hummel fils** in **Chaux-de-fonds,** Nachfolger von **Dessaules & fils.** Franko-Zusendung des Katalogs. [235—7

Phönix-Pommade
für Haar- und Bartwuchs
von Professor H. E. Schneidereit,

nach wissenschaftl. Erfahrungen und Beobachtungen aus besten Präparaten hergestellt, **durch viele Autoritäten anerkannt,** fördert unter **Garantie** bei Damen und Herren, ob alt oder jung, in kurzer Zeit einen üppigen, schönen Haarwuchs und schützt vor **Schuppenbildung, Ausgehen und Spalten der Haare, frühzeitigem Ergrauen,** wie auch vor **Kahlköpfigkeit** etc. — Wer sich die natürliche Zierde eines schönen Haares bis in das späteste Alter erhalten will, gebrauche allein die **Phönix-Pommade,** welche sich durch feinen Geruch wie Billigkeit vor allen ähnlichen Fabrikaten auszeichnet.

Preis pro Büchse Fr. 1.25 und Fr. 2.50.

Titonius-Oel, natürl. Locken zu erzielen. *Preis Fr. 1.75 per Flacon.*

Wiederverkäufer hohen Rabatt.

General-Depôt:
Eduard Wirz, 66 Gartenstrasse, **Basel.**

(H 2663 Q) [711

Blooker's Cacao

Erreichbar bestes Fabrikat.

Engros-Dépot und Versandt für die Schweiz bei:
Binswanger & Cie., Basel (Nachf. von J. J. de G. Müller).
Zu haben in allen grösseren Spezereiläden und Droguerien
in Büchsen à **Fr. 4.** — per 1/2 K°, **Fr. 2. 20** per 1/4 K°,
343] **Fr. 1. 20** per 1/8 K°. (M 5763 Z)
Fabrikanten: **J. & C. Blooker, Amsterdam.**

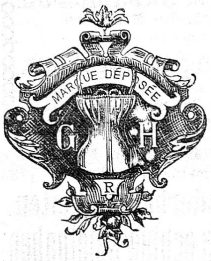

Gestrickte Gesundheits-Corsets

aus der ersten schweizer. Gesundheits-Corset-Strickerei von
E. G. Herbschleb in Romanshorn,
als praktisch und gesundheitsgemäss von Aerzten und Fachzeitungen sehr empfohlen, zeichnen sich vor allen andern derartigen Fabrikaten aus durch **gutes Material, vorzügliche Façon** und **elegante Ausführung.** Man achte desshalb beim Ankauf solcher genau auf beigedruckte Schutzmarke. Dieselben sind zu haben in jeder bessern Corset-Handlung der Schweiz und des Auslandes. [39

— Probe-Corsets per Nachnahme. —

Patentirte

Gesundheits-Unterkleider

mit **doppeltem Rücken** zum Schutze der Wirbelsäule und des Kreuzes.

Vorderseite

Hemden, Unterjacken und **Unterhosen** für Herren und Damen, in **garantirt reiner Wolle**

Rückseite

Alleinige Fabrikanten:
Brügger, Kappeler & Cie. in Frauenfeld.

Dépôts: **Basel:** J. Müller-Hoffmann; **Aarau:** Erny-Fæssler; **Baden:** J. Kaufmann; **Herisau:** Nef & Baumann; **Luzern:** Wismann-Hofstetter; **Rorschach:** Frau Huber-Koller; **St. Gallen:** Gonzenbach & Specker; **Schaffhausen:** A. Pfeiffer & Sohn; **Weinfelden:** Wittwe Ausderau; **Winterthur:** Graf-Weiss; **Wyl:** Otto Steger; **Zürich:** J. Hœfliger & Cie. [836

Cataloge gratis.

Cacao soluble

(leicht löslicher Cacao)

Ph. Suchard.

Die 1/2 Kilo-Büchse im Détail	Fr.	3. —
„ 1/4 „ „ „	„	1. 60
„ 1/8 „ „ „	„	—. 90

5 Gramm dieses Pulvers genügen zur Herstellung einer guten Tasse Cacao. — 1 Kilo = 200 Tassen. [350
Empfiehlt sich durch vorzügliche Qualität und billigen Preis.

14 Ehrendiplome und Goldene Medaillen 14

KEMMERICH'S

Fleisch-Extract zur Verbesserung von Suppen, Saucen, Gemüsen etc.

cond. Fleisch-Bouillon zur sofortigen Herstellung einer nahrhaften, vorzüglichen Fleischbrühe ohne jeden weiteren Zusatz.

Fleisch-Pepton
wohlschmeckendstes u. leichtest assimilirbares Nahrungs- u. Stärkungsmittel für Magenkranke, Schwache und Reconvalescenten.
Zu haben in den Delicatessen-, Droguen- und Colonialwaaren-Handlungen, sowie in den Apotheken.
Man achte stets auf den Namen „Kommerich". [23]

Patent-Ventilations-Füllöfen

von **Heiniger & Wegmann** (vormals Schnell & Schneckenburger)
in **Oberburg** bei Burgdorf (Kt. Bern).

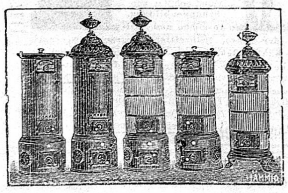

Grosse Brennmaterial-Ersparniss; grosse Heizkraft; gesunde Wärme; Luftzirkulation. Doppelte Chamotte-Ausfütterung. 38 verschiedene Nummern mit Blechmantel oder Kachelumhüllung. — Beste Zeugnisse von Ingenieuren und Privaten des In- und Auslandes. [645

— Diplom in Zürich. —

Vorhangstoffe

eigenes und **englisch Fabrikat, crême** und **weiss** in grösster Auswahl liefert billigst das **Rideaux-Geschäft** von — Muster franco —
11] **Nef & Baumann, Herisau.**

Geehrte Familie!

Haben Sie Bedarf in **Herren- und Knabenkleidern, Damen- und Mädchen-Confection,** so verlangen Sie gefl. den reich illustrirten Katalog von

Wormann Söhne, St. Gallen

zur Stadtschreiberei

und Sie werden sich überzeugen, dass wir in diesen Artikeln Grosses zu leisten im Stande sind. Auch gibt Ihnen der Katalog über unsere **günstigen Versandt-Bedingungen** genauen Aufschluss. [835

Médailles d'or
et d'argent
et diplomes
Amsterdam
Anvers, Paris
Académie national
Berne [13
Londres, Zürich

Cacao & Chocolat
en Poudre.

Spezial-Adressen-Anzeiger

Monat — **Abonnements-Inserate 1889.** — October.

Grösstes Möbel- und Decorations-Magazin

zum „Tigerhof" am Tigerberg, **St. Gallen.**
Salons, Wohn-, Speise- und Schlafzimmer complet
alles eigene Arbeit mit vollster Garantie, empfehlen höflichst [751
G. Taubenberger, Möbelfabrikant. **J. Wirth,** Tapissier & Decorateur.

Töchter-Institut, Frauenarbeits- und Haushaltungsschule 3
Landhaus „Haltli", Mollis (Glarus)
Vorsteherin: **Frl. Beglinger.**

Lemm-Marty, St. Gallen,
Lager in fertigen **Eisen-, Messing-** und **Stahlwaaren. Seilerwaaren.** Grösste Auswahl in **Werkzeugen, Vorlagen, Holz** und
1 **Beschlägen** für **Laubsäge-Arbeiten.**

Hinner's amerikanische Harmonium
anerkannt als die besten u. billigsten.
Alleinverkauf für die Schweiz:
G. Tillmann, Langnau (Kt. Bern). 2

Hôtel & Pension Reber
16 **Locarno** am Langensee (Tessin).
Bestempfohlenes Haus für Reisende von und nach dem Süden. Schöne Lage am See. Wirth: Deutsch-Schweizer. Billige Preise.

G. Winkler & Cie., Russikon
(Kanton Zürich) 15
Fabrik von Kraft-Essenz und Eisen-Essenz.
Versandt durch die ganze Schweiz franco.

Kleiderfärberei, chemische Waschanstalt
14 **und Druckerei**
C. A. Geipel in Basel
Prompte Ausführung der mir in Auftrag gegebenen Effekten.

Die Parqueterie von E. Pfenninger
Wädensweil
empfiehlt sich zur Erstellung aller möglichen **Parquets** unter Zusicherung prompter und billiger Bedienung.
18

Boos-Jegher, Zürich-Neumünster,
2 Kunst- und Frauenarbeit-Schule
Praktische Töchterbildungs-Anstalt.

Waschanstalt und Feinglätterei
von **Läuchle-Kieferle,**
Bahnhofstrasse 1512, **St. Fiden.**
Handbetrieb. Sorglichste, aufmerksamste Bedienung. 16

Fischhandlung, gros & détail
Gebrüder Läubli, Ermatingen, Bodensee.
Spezialitäten: Seeforellen, Blaufelchen, Hechte, sowie sämmtliche Bodenseefische
8 frisch und billigst.

9 **Schulbuchhandlung Antenen, Bern.**
Grösste Lehrmittelanstalt der Schweiz.
Schreib- und Zeichnungsmaterialien, Malutensilien, Bureauartikel. Katalog gratis.

4 **Atelier und Lehrinstitut für**
Damenschneiderei
Schw. **Michnewitsch, Zürich,** Lindenhof 5.

Kunstfärberei und chem. Waschanstalt
C. Werner, Rorschach
5 Wäscherei und Färberei
von Damen- und Herren-Garderobe.

C. Sprecher, z. Schlössli, **St. Gallen**
10 **Eisenwaarenhandlung en gros et en détail**
Spezialität in Laubsäge-Artikel.
(Preislisten und Kataloge zu Diensten.)

6 Spezialitäten für
Volks-, Massen- und Kranken-Ernährung
Julius Maggi & Co.
Kemptthal (Kanton Zürich).