Zeitschrift: Schweizer Frauen-Zeitung : Blätter für den häuslichen Kreis

Band: 7 (1885)

Heft: 28

Anhang: Annoncen-Beilage zu Nr. 28 der Schweizer Frauen-Zeitung

Nutzungsbedingungen

Die ETH-Bibliothek ist die Anbieterin der digitalisierten Zeitschriften auf E-Periodica. Sie besitzt keine Urheberrechte an den Zeitschriften und ist nicht verantwortlich für deren Inhalte. Die Rechte liegen in der Regel bei den Herausgebern beziehungsweise den externen Rechteinhabern. Das Veröffentlichen von Bildern in Print- und Online-Publikationen sowie auf Social Media-Kanälen oder Webseiten ist nur mit vorheriger Genehmigung der Rechteinhaber erlaubt. Mehr erfahren

Conditions d'utilisation

L'ETH Library est le fournisseur des revues numérisées. Elle ne détient aucun droit d'auteur sur les revues et n'est pas responsable de leur contenu. En règle générale, les droits sont détenus par les éditeurs ou les détenteurs de droits externes. La reproduction d'images dans des publications imprimées ou en ligne ainsi que sur des canaux de médias sociaux ou des sites web n'est autorisée qu'avec l'accord préalable des détenteurs des droits. En savoir plus

Terms of use

The ETH Library is the provider of the digitised journals. It does not own any copyrights to the journals and is not responsible for their content. The rights usually lie with the publishers or the external rights holders. Publishing images in print and online publications, as well as on social media channels or websites, is only permitted with the prior consent of the rights holders. Find out more

Download PDF: 24.08.2025

ETH-Bibliothek Zürich, E-Periodica, https://www.e-periodica.ch

Briefkasten der Redaktion.

Fr. **M. L.-H.** Die eingesandte Poesie ist nicht druckreif; es thut uns leid, selbe nicht veröffentlichen zu können.

Frl. **Jos. Z.** in **G.** Wer sich zu lernen schämt, der verdient nicht, daß ihn Jemand lehre. Sie sind jedenfalls sehr im Irrthum, wenn Sie glauben, keiner Belehrung mehr bedürftig zu sein. Wir sind nun schon bald 50 Jahre alt, haben reiche Erfahrungen gesammelt und meinen, wir hätten dem Leben allezeit aufmerksam in die Augen geschaut, und doch scheint uns, als hätte mit jeder neuen Stunde Alles, auch das Unvernünftige und Lebloſe, sich verbunden, uns unverkennbar zu belehren und offen zu zeigen, daß wir noch Nichts wissen. Versuchen Sie's einmal, mit den Kenntnissen, die Sie besitzen, Ihr Brod zu verdienen, und Sie werden gar bald zur Erkenntniß Ihres mangelhaften Wissens und Könnens gelangen.

Unselbstständige junge Tochter in **R.-S.** Was Sie uns von sich selbst erzählen, bietet uns den untrüglichen Beweis, daß Sie zum ehelosen Leben nicht wohl passen. Es ist freilich fatal, wenn Ihre Mutter in solchen Angelegenheiten nicht für Sie zu sprechen ist und wenn Sie sich bei Fremden Rath erholen müssen. Senden Sie uns die Adresse Ihres Hausarztes, damit wir uns schriftlich an denselben wenden können, und vergessen Sie ja nicht, bei Ihren jüngeren Schwestern diejenigen Pflichten zu übernehmen, die so sträflich an Ihnen versäumt wurden.

Frau **E. P.** in **Z.** b. **Z.** Das muß ein sehr beschränkter, in seiner Bildung zurückgebliebener Arzt sein, der Ihnen das Schlafen bei offenen Fenstern so entschieden verbietet. Auch Ihrem kleinen Kinde schaden die offenen Fenster ganz gewiß nichts. Wenn Sie das Kleine vernünftig, gesundheitsgemäß betten und auch Nachts nicht wickeln, noch mit dem Köpfchen hoch legen oder mit Federkissen stark bedecken, so wird der Kleine bei offenem Fenster schlafen wie ein Engel, vorausgesetzt, daß seine Nahrung eine richtige und Abends nicht zu spät verabreicht sei. Essen Sie öfters des Tages an nahrhaften, milden Speisen sich satt und nähren Sie das Kleine selbst, so werden Beide davon gesund werden, Sie und das Kind. Wenn Ihre Kauwerkzeuge durchaus nicht mehr leistungsfähig sind, so wenden Sie sich ungesäumt an einen Zahnarzt, aber ja nicht an einen billigen Pfuscher oder an einen solchen, der bei der unbedeutendsten Operation narkotische Mittel zur Anwendung bringt.

101. Warum sollten Sie dem jungen Manne diesen Dienst nicht erweisen dürfen? Alles, was gut ist, schickt sich wohl und zudem steht Ihnen ja der Weg der Anonymität offen; nur müssen Sie auch selbst zu schweigen verstehen.

K. R. 92. Nicht nur der arme Bauer leidet gegenwärtig, sondern auch vielfach der Arbeiter, der Gewerbtreibende und der Fabrikherr. Wo die ökonomische Bedrängniß seit Jahren eine immerwährende und zur Sicherheit Nichts vorhanden ist, als das Ehrenwort eines Unbekannten, da ist in Zeiten allgemeiner Beschränkung im Geschäftsgange für den Einzelnen nicht viel Hoffnung auf durchgreifende Hülfe zu erwarten und man thut gut daran, die einmal gegebenen Verhältnisse muthig zu nehmen wie sie sind und sich völlig auf sich selbst zu stellen. Ein Inserat, wie Sie es publizirt wünschen, wäre unserer Meinung nach vollständig erfolglos und es würde uns unrecht dünken, Ihnen Hoffnung zu machen, wo die Erfahrung uns keine solche zu bieten vermag. Sollten Sie nun die bewußte Anzeige dennoch aufgenommen wünschen, so erwarten wir Ihre Nachrichten.

Thildy. Dem geäußerten Wunsche entsprechen wir natürlich von Herzen gerne und hoffen, Weiteres bald mündlich erledigen zu können. Inzwischen herzliche Grüße!

M. G. Ihre Frage veranlaßt uns, diese Materie in einem besonderen Artikel im Texte des Blattes zu behandeln. Das fatale: „Was die Leute sagen", ist leider je länger je mehr der despotische Herrscher der Gegenwart, der alle Verhältnisse regiert, der die natürliche Harmlosigkeit unterdrückt, das Rechtsbewußtsein des Einzelnen irre leitet und welcher an Stelle der reinen Sittlichkeit die tonangebende, moderne „Sitte", auch richtiger Unsitte genannt, auf den Thron hebt und zur Tugend stempelt. Inzwischen folgen Sie Ihrer natürlichen, ungekünstelten Anschauung der Dinge und lassen Sie die vorurtheilsvollen Splitterrichter und eifrigen Verfechter des äußeren Scheines unbehelligt die Achseln zucken.

An unsern werthen Gesundheitslehrer. In Zeiten von Epidemien oder besonderen Naturereignissen kann und darf der Einzelne nicht ängstlich an sich selbst denken. Unser Arbeitstisch ist überfluthet und wir müssen für Abzug sorgen, um auf die gegebene Zeit freie Bahn zu haben. Nachher werden wir uns auf's „systematische Tiefathmen" verlegen. Seien Sie also nachsichtig und beurtheilen Sie uns in richtiger Würdigung der Verhältnisse nicht allzu streng. Inzwischen beste Grüße!

Fr. **S.-Z.** in **B.** Ein Aermelschürzchen-Schnittmuster wird nächstens folgen. — Wenden Sie sich in Ihrem Falle an einen geschickten Frauenarzt; zuerst muß die Ursache des Leidens bestimmt konstatirt werden, bevor man zur Anwendung von Heilmitteln schreitet. Zuwarten rächt sich oft bitter.

M. N. Ihre Adressen haben wir mit Vergnügen eingereiht. Besten Dank!

Fr. **J. G., S. M., L. H.** in **Z.** Auch wir freuen uns herzlich, Sie in Aarau zu sehen, resp. persönlich kennen zu lernen.

N. N. in **B.** Es frägt sich in erster Linie: Zu was hat der Knabe Lust und natürliches Geschick und: wie stellen sich die gesundheitlichen Verhältnisse zu den Herzenswünschen des Jungen. Ein Augenleidender taugt nicht zum Uhrmacher oder Graveur und ein Schwindsuchtskandidat nicht zum Steinhauer oder Schriftsetzer. Ebenso unpassend und unklug ist es, einen starken, lebensprühenden Jüngling Haarnadeln verkaufen und Seidenbänder abmessen oder Damenköpfe frisiren zu lassen.

Unzufriedene. Glauben Sie wirklich, daß auf der Eisenbahn die dritte Wagenklasse nur von „unanständigen" Leuten frequentirt werde und daß nur wirklich „noble" Leute sich der zweiten Klasse bedienen? Sie scheinen noch sehr unerfahren zu sein und wir rathen Ihnen, Ihre Reisen in Extrazügen zu machen, mit Ihrem Beichtiger als Zugführer, ihrem Hausarzt als Heizer, einer Kindermagd als Konducteur und dem Anstandslehrer als Gepäckträger. Für Ihren Verstand brauchten Sie keinen Gepäckschein, der geht unbeanstandet und überall als „Muster ohne Werth"!

Inserate.

Jedem Auskunftsbegehren sind für beidseitige Mittheilung der Adresse gefälligst 50 Cts. in Briefmarken beizufügen. — Offerten werden gegen die gleiche Taxe sofort befördert.

Stelle-Gesuch.

Für eine junge Tochter rechtschaffener Eltern, die in den Hausgeschäften schon etwas bewandert ist, wird Stelle gesucht zu einer tüchtigen Hausfrau, wo sie Gelegenheit hätte, die Hausgeschäfte gründlich zu erlernen. Gute Behandlung Hauptsache. Eintritt kann sofort geschehen.

Gefl. Offerten unter Ziffer 3006 befördert die Expedition d. Bl. [3006

3002] Eine ganz zuverlässige, **in allen Theilen** des Hauswesens erfahrene Person gesetzten Alters, die auch die Besorgung und Pflege von Kindern versteht und bezüglich Charakter und Umgang bestens empfohlen werden darf, sucht Stellung in gutem Hause, wo den Leistungen angemessene Behandlung geboten ist. Beste Zeugnisse sind vorzuweisen.

Eine **einfache, arbeitskräftige Frauensperson** (Wittwe) in den reiferen Jahren, in den Hausgeschäften und im Kochen wohl erfahren, sucht Stelle als **Haushälterin** oder **Kinderwärterin.** Eintritt nach Belieben. Offerten unter **A W 2991** nimmt die Exped. d. Bl. entgegen. [2991

Für eine junge, brave, von ihrer bisherigen Herrschaft gut empfohlene Tochter wird Stelle gesucht als **Zimmermädchen** oder zur Besorgung von Kindern. Gesuchstellerin ist in allen weiblichen Arbeiten gewandt und verrichtet auch gerne Hausarbeit. [3008

Gefl. Offerten befördert das **Offerten-Bureau** der „Schweizer Frauen-Zeitung", Katharinengasse 10, St. Gallen.

Stelle-Gesuch.

3007] Ein Thurgauermädchen sucht eine Stelle, wo es die Hausgeschäfte und das Kochen gründlich erlernen könnte. Es wird mehr auf gute Behandlung, als auf Lohn gesehen. Eintritt sofort.

Doppeltbreite Merinos

und **Cachemirs** (garantirt reine Wolle) à **80 Cts.** per Elle oder Fr. 1. 35 per Meter bis Fr. 4. 95 per Meter in einzelnen Roben, sowie ganzen Stücken, versenden portofrei ins Haus [2876

Oettinger & Cie., Centralhof, **Zürich.**

P. S. Muster-Collectionen bereitwilligst.

3000] **Eine Lehrerin,** im Besitze schöner Zeugnisse und wohlbewandert in den Hausgeschäften wie im Nähen, sucht Stelle in einem Privathause oder einer grösseren Anstalt.

Gesucht zu einer ältern Frau:

Eine zuverlässige, treue und gewandte Magd (kein Dämchen), die willig ihren Pflichten obliegt und welche mit der Zeit und den ihr Anvertrauten haushälterisch umgeht, sowie gute Zeugnisse vorweisen kann. — Auskunft bei der Exped. [3012

3001] In einer kleinen Familie der französischen Schweiz wäre einer einfachen, bescheidenen Tochter Gelegenheit geboten, **französisch zu lernen,** indem sie gegen ihren Unterhalt die Hausgeschäfte zu besorgen hätte.

Nachfrage bei der Expedition d. Bl.

3003] In kleiner Familie in der Stadt St. Gallen ist **Stelle offen** für ein junges Mädchen zum Besorgen der Hausgeschäfte. Dasselbe hat Gelegenheit, sich unter Anleitung der verständigen Hausfrau in der Besorgung eines Haushaltes einzuüben und das bürgerliche Kochen zu erlernen. Bei gutem Verhalten den Leistungen angemessener Lohn. Offerten an das **Offerten-Bureau** der „Schweizer Frauen-Zeitung", Katharinengasse 10, St. Gallen.

2996] Eine achtbare Tochter wünscht Anstellung bei einer kleinen, netten Familie. Sie ist in allen häuslichen Arbeiten geübt und wäre fähig, Kindern Klavierunterricht zu ertheilen.

Offerten mit Ziffer 2996 befördert die Expedition dieses Blattes.

Gesucht:

Agenten und Reisende zum Verkauf von **Kaffee, Thee, Reis** und **Hamburger Cigarren** an Private gegen ein Fixum von 400 M. und gute Provision. [2977

Hamburg. **J. Stiller & Co.**

Familien-Pension Grassi

— Lugano. —

Von Anfang August bis Ende September Privatkurs in der italienischen Sprache. — Beginn der öffentlichen Regierungsschulen am 1. Oktober. — **Ausgezeichnete Referenzen zur Verfügung.**

2995] (Mag. 1139 Z) **Prof. Luigi Grassi.**

Landaufenthalt.

3011] An einem Kurort sind in einem Privathause freundliche Zimmer zu vermiethen, nebst guter bürgerlicher Kost, zu bescheidenen Preisen. In nächster Nähe des Hauses sind Mineral- und Flussbäder zu haben. Auch ist Gelegenheit zu Milchkuren geboten.

Adresse ertheilt die Expedition d. Bl.

Luftkurort Splügen,

1460 m über Meer,

an dem Vereinigungspunkte der altberühmten Bergpässe Splügen und Bernhardin gelegen. Mildes Alpenklima und Tannenwälder. Im

Hôtel Bodenhaus

komfortable Einrichtung, vorzügliche Küche, Bäder, Telegraph, Post, Führer und Fuhrwerke.

Touristen-Station und behaglicher Aufenthalt für Blutarme, Lungenkranke, Skrophulöse, Nervöse, Dyspeptische.

Arzt im Orte. Auskunft beim Inhaber

2900] **Walter Amsler.**

Wo sind Abnehmer von grösseren oder kleineren Quantums schöner **Heidelbeeren, Himbeeren** und **Brombeeren?** Aus einer beerenreichen Gegend werden solche zum Selbstkostenpreise versandt, um armen Kindern einen Verdienst zuzuwenden.

Anmeldungen befördert gerne die Redaktion der „Schweizer Frauen-Ztg." [3010

Für Modistinnen.

3005] Wegen Familienverhältnissen ist ein ganz neues **Modegeschäft** äusserst billig **zu verkaufen.**

Auskunft ertheilt die Expedition d. Bl.

Das anerkannt beste und am sichersten wirkende **Eisenmittel,** welches auch von dem delikatesten Magen vertragen wird, ist unstreitig die **Eisenessenz** von **G. Winkler** in **Russikon.** Ihr Gebrauch ist hauptsächlich werthvoll für solche Frauen und Töchter, die nicht Gelegenheit haben, auf dem Wege der Schonung und Ruhe ihre gestörte Gesundheit wiederherzustellen. [3009

Luft- & Milchkuranstalt Schloss Horben

Seethalbahn **Aargau** Südbahn

(Besitzer: **Weber,** Bezirksamtmann und **Steinmann sel. Erben.**)

2976] Prachtvolle, geschützte Lage mit herrlicher Aussicht. Schöne Waldspaziergänge. Komfortable Einrichtung, grosse Säle, vorzügliche Küche und Weine.

— Prospekte gratis. —

Bestens empfiehlt sich

Wittwe Steinmann-Dillier.

Morges — Genfersee.

Hôtel und Pension du Mont-blanc.

Prachtvolle Lage am See, Aussicht auf Gebirge und den Mont-blanc, schöner Garten, schöne, schattige Spaziergänge in der Umgebung der Stadt. Seebäder. Gute Küche und reelle Weine. Pensionspreis von Fr. 3. 50 an (alles inbegriffen).

Es empfiehlt sich [2962

G. Guggisberg, Propriétaire.

Interlaken.

Hôtel & Pension Ober.

Pensionspreise von Fr. 6 an. [2972

Hôtel und Pension Gottlieben

Vierwaldstättersee.

2973] An bester, schönster Lage am Landungsplatz. Komfortabel und angenehm eingerichtet, mit Balkons und Verandas, sowie grossen, prachtvollen, schattigen Parkanlagen. Seebäder, sowie warme Bäder und Douchen im Hause. Gute Küche und billiger Pensionspreis.

Höflichst empfiehlt sich

M. Gyger.

Stets reich assortirtes Lager in

Pariser Trauerhüten,

Cappottes und rund, à Fr. 4 bis Fr. 20.

Crêpes, Grenadine, schwarze Rüschen.

Spezialität: **Trauerbouquets etc.**

Perl- und Porzellankränze,

Grabandenken, Sterbekleider & Sargkissen

empfiehlt zu billigsten Preisen [2918

A. Schneider-Prétat, Blumenfabrik

Engros. Rindermarkt 14, **Zürich.** **Détail.**

Handstickerei

auf **Lingerie-Artikel** u. A. besorgt bestens und billigst (bei ganzen Aussteuern mit Rabatt) und liefert Musterdessins mit Preisnotirungen **C. Egli,** Commissions- und Zeichnerbureau, **Herisau.** [2919

Bad und Kurort Rudswyl.

2992] Eine halbe Stunde von der Emmenthalbahnstation Kirchberg, in romantischer, geschützter Lage, mit Aussicht auf Jura und Alpen, in unmittelbarer Nähe von Tannen- und Buchenwäldern, besonders empfehlenswerth für Rekonvaleszenten, Erholungsbedürftige, Blutarme und schwächliche Personen.

Pension einfach und gut; angenehme Zimmer. Preis für beides täglich 3 bis 4 Franken. — Es empfiehlt sich bestens

K. Stettler, Badwirth.

Pension Schloss Goldenberg.

Zwischen **Winterthur** und **Schaffhausen,** nächst Station **Henggart.**

Luft-, Milch- und Molken-Kurort.

2840] Gut eingerichtete Pension in schöner, ruhiger Lage, mit schattenreichen Anlagen, umgeben von Buchen- und Nadelholzwaldungen, besonders für Genesende und Ruhesuchende zu empfehlen. Pensionspreis, Zimmer inbegriffen, Fr. 4. 50. Prospecte gratis. (M 945z) **Philipp Schlueb-Otto,** Besitzer.

St. Beatenberg.

Pension Amisbühl.

Schönster Punkt Beatenbergs. Prachtvolle Aussicht auf die Alpen, sowie auf die Seen und Interlaken. Luft-, Milch- und Molkenkur. [2979

Pensionspreis Fr. 4—5.

Sich bestens empfehlend *F. Ritter.*

Vierwaldstättersee.

Hôtel & Pension Schloss Hertenstein.

Eröffnung seit 15. März.

Ein ruhiger Aufenthaltsort für Familien. Etablissement ersten Ranges, mit allem Comfort der Neuzeit ausgestattet, inmitten eines grossen Parkes und unmittelbar am See gelegen. Ausgezeichnete Pension, Fr. 6, 7 und 8 per Tag incl. Zimmer.

Für Reconvalescenten im Frühjahr und Herbst sehr zu empfehlen.

Ein höchst angenehmer Sommeraufenthalt.

Grosse Terrasse. Billard-Zimmer. Ruderboote. Seebäder.

(Fast alle Zimmer heizbar.)

Dampfschiffsstation: 20 Minuten mit Dampfschiff nach Luzern; 20 Minuten nach Weggis. [2647

J. Frei-Meyer.

Bad Alliaz oberhalb Vivis.

Wiedereröffnung 15. Juni.

2871] Schwefelhaltige Quellen; letzte Analyse 1882. Höhe 1051 Meter. Herrliche Wälder und Wiesen. Aufmerksame Bedienung. Wiedererstellte Strasse. Fahrgelegenheit von Montreux, Vivis und auf Verlangen vom Hôtel aus. Herabgesetzte Preise. (H 2009 M)

Auskunft ertheilt Madame **Heim,** Directrice, in **Alliaz sur Vevey.**

„Pension Seerose"

Meisterschwanden am Hallwylersee.

2901] Meine neu eingerichtete Badanstalt, verbunden mit Pension, ist nunmehr wieder eröffnet. Pensionspreis 3 Fr. 50 Cts. per Tag. Bäder inbegriffen.

Freundliche Zimmer mit Aussicht auf das ganze Seegelände.

Prospekte stehen zu Diensten.

Es empfiehlt sich dem geehrten Publikum bestens:

Frau R. Siegrist und Töchter.

(H 419 Ch)

Graubünden **Pension Mattli, Langwies** 1377 m ü. M.

2965] 4 Poststunden von Chur und 3 Wegstunden von Davos. Ausgezeichnete Gebirgsluft. Angenehme, geschützte Lage. Freundliche Zimmer. Gute Küche. Tüchtiger Arzt im Ort. Telegraph im Hause. Pensionspreis 3 Fr. Zimmer 1—2 Fr.

Jakobsbad

(Appenzell Inner-Rhoden)

Bad- und Molkenkur-Anstalt.

Eröffnung mit 1. Juni.

Postverbindung mit jedem Zug der ½ Stunde entfernten Eisenbahnstation **Urnäch,** Linie Winkeln-Herisau-Urnäsch. **Telephon** im Hause.

Wasser stark eisenhaltig, eignet sich daher vorzüglich zu Trinkkuren und zwar in allen Fällen, in denen überhaupt eisenhaltige Mineralwasser indicirt sind.

Die Bäder sind durch viele Erfahrungen berühmt, besonders für hartnäckige **chronische Rheumatismen** aller Art.

Aeusserst milde Lage, frische, reine Alpenluft, Molken, Kuh- und Ziegenmilch aus eigener Alp. **Dampf-** und **Douchenbäder,** schattige Promenaden. Kurarzt: **Dr. Germann** in Urnäsch.

Auf Verlangen wird der Prospekt sammt Preis-Courant **franco** zugesandt. — Sorgfältige Bedienung u. möglichst billige Preise zusichernd, empfiehlt sich ergebenst

2819] **M. Zimmermann-Gmür.**

Trotz den so schwer zu überwindenden Vorurtheilen hat der [2997

CHOCOLAT KLAUS

Dank seiner ausgezeichneten Eigenschaften seinen Weg gemacht und ist überall eingeführt. (H 2520 J)

(H 771 G) [2510

Hôtel & Kuranstalt 2730' ü. M. **Weissbad.** Kt. Appenzell I. Rh. Post und Telegraph im Haus.

Seit Mitte Mai wieder eröffnet, hält seine grossen, komfortabel eingerichteten Lokalitäten den Tit. Touristen, Vereinen und Gesellschaften angelegentlichst empfohlen. Für **gute Küche, reelle Getränke, aufmerksame Bedienung** zu billigsten Preisen ist stets gesorgt. Hochachtungsvollst **Die Direktion.**

(H 1074 G) **Grosse, gutbediente Stallungen zur Verfügung.** [2817

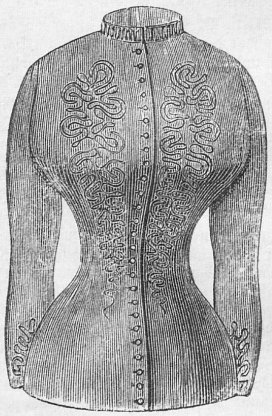

Damen-Confections-Magazin

von

Wormann Söhne

Marktplatz **St. Gallen** Stadtschreib.

Spezialitäten in

Tricot-Taillen

sowie

Tricot-Kinderkleidchen

in allen **erdenklichen Farben** und **Grössen.**

NB. Halbwollene und baumwollene Taillen führen wir nicht. [2695

Nach Auswärts Auswahlsendungen bereitwilligst und franko.

Versandt nach der ganzen Schweiz.

St. Galler Eiernudeln-Geschäft

St. Gallen.

Fabrikation durchaus **garantirt reiner Eierfideli** und **-Nudeln.** Franko-Versandt gegen Nachnahme durch die ganze Schweiz in Kartons à 3 Kilo. — **Muster gratis und franko.** — Ferner:

Fabrikation

von **Spezialsorten** feinster **Konfekte, Trietschnitten, Zwieback etc. etc.** Spezialität in **St. Galler Früchtenbrod,** sowie **St. Galler Honig-** und **Gewürzlebkuchen.** — Speziell für Familien passend zusammengestellte **Mustersortimente** von Konfekten werden **franko** überallhin versandt gegen Einsendung von 60 Cts. in Brief-Marken. (In vorstehenden Artikeln unübertroffen!) [2925

Erste Familienreferenzen.

[2455]

Spécialité de Chocolat à la Noisette.

---

6 goldene und silberne Medaillen. — 2 Diplome.

Chocolat D. Peter

VEVEY. [2688

Schweizerische Milch-Chocolade.

Vorzüglichstes Nahrungsmittel für Kinder, Magenleidende u. Reconvalescenten.

Die Buchhandlung der Schweizer „Frauen-Zeitung"

2833] versendet auf Bestellung:

Hintermann-Hegnauer, Anleitung zum Zuschneiden	Fr. 6. —
Anderegg, Der Gemüsebau, II. Auflage	„ 3. —
Niemeyer, Aerztliche Sprechstunden, 15 Bände, per Band	„ 3. 35
A. Greiner, Nach Kampf zum Frieden, Novelle	„ 1. —
Burow, Frauen-Liebe und Leben	„ 5. 50
Sus. Kübler, Das Hauswesen nach seinem ganzen Umfange, mit Beigabe eines **vollständigen Kochbuches.** 10. Aufl.	„ 7. 35
K. Weiss, Der Frauen Heil	„ 1. —

Bad Rothenbrunnen

Graubünden, Domleschgerthal, 2067′ ü. M.

—— Jodhaltiger, lauer Eisensäuerling von 165 C. ——

Eröffnet seit 15. Juni.

Bade- und Trinkkur. — Die überaus reiche Quelle erfreut sich in Folge ihres Gehaltes an Eisen und Jod schon seit Jahrhunderten eines hervorragenden Rufes, namentlich in allen denjenigen Krankheitsformen, die auf anämische Konstitution, auf scropbulöse und rhachitische Anlage zurückzuführen sind, wie Schwächezustände und die mannigfachen Erscheinungen redartirter Entwicklung des ersten Kindesalters (mangelhafte Zahn- und Knochenbildung, lang verzögertes Gehen- und Sprechenlernen). Wirkung gegen Kröpfe, chronische Katarrhe, pleuritische Residnen, atnische Fussgeschwüre, Bleichsucht und gichtisch-rheumatische Beschwerden. Fortwährend überraschend günstige Kuren. [2987

Für jede weitere Auskunft und Prospekte wende man sich an den Besitzer

Hauptm. J. Buehli.

Hôtel & Pension z. Post

Davos-Frauenkirch.

2980] Der Unterzeichnete empfiehlt sein in schöner, ruhiger Lage gelegenes Hôtel dem geehrten Publikum für die Sommersaison. Angenehme, windgeschützte Spaziergänge ohne Steigung im nahen Tannenwald. Billigste Preise. Gute Bedienung zugesichert. Kuhwarme Milch. Eigenes Fuhrwerk. Kegelbahn. Auch sind für den Sommer Wohnungen zu vergeben mit oder ohne Mobiliar. Hochachtungsvollst

Chr. Branger.

Bad zum Wiesenthal in St. Fiden.

2971] Unterzeichnete macht hiemit die ergebene Anzeige, dass sie das **Bad zum Wiesenthal** übernommen hat. Es können kalte und warme

Douche-, Salz- und Schwefelbäder

à 70 Cts. genommen werden unter Zusicherung prompter und reinlicher Bedienung. Nebenbei ist auch fortwährend frische **Kuh-** und **Ziegenmilch** zu haben. — Achtungsvollst empfiehlt sich

Frau Susette Kuster, Wiesenthal, **St. Fiden.**

Nordostbahn-Station Ermatingen. **Hôtel & Pension Schloss Wolfsberg.** Kt. Thurgau. Dampfbootstation Ermatingen.

Prachtvolle geschützte Lage mit herrlicher Aussicht, Waldspaziergänge in unmittelbarer Nähe des Etablissements, comfortable Einrichtung, grosse Säle, vorzügliche Küche, feine und reelle Flaschen-, offene Landweine, sowie Flaschenbiere, Bäder im Hause, Seebadanstalt Ermatingen, 15 Minuten, eigene Equipagen. Pensionspreis: 5, 6, 7 Fr. incl. Zimmer, je nach Lage. Auf Verlangen Prospekte gratis. Bestens empfiehlt sich

2845] Der Eigenthümer: **C. Bürgi-Ammann.**

Kurort Andeer, Ct. Graubünden.

3000′ über Meer.

Pension Hössli.

2981] In freundlicher, von Tannen- und Lärchenwäldern umgebener Lage, empfiehlt sich bestens durch komfortable Einrichtung, gute Küche, ausgezeichnete Weine und aufmerksame Bedienung.

Mässige Preise zusichernd, zeichnet hochachtend

M. Hössli.

Weggis **Hôtel & Pension Dr. Gerig** Weggis

Zum Paradies.

Prachtvolle Lage, grossartige Rundsicht auf See und Alpen, schöner, schattiger Garten, helle, freundliche Zimmer, Restauration. Bäder im Hôtel. Seebäder und kleine Boote. [2988

Pension Fr. 5—8, je nach Wahl der Zimmer.

Empfiehlt sich höflichst *Familie Gerig.*

Aigle-les-Bains, Suisse

GRAND HOTEL.

Etablissement hydro-électrothérapique.

Pension de fr. 6 à 10. — [2904

Dr. Mehlem, médecin. **Chessex & Emery,** propriétaires.

Bad Alliaz oberhalb Vivis-Montreux

Eröffnet seit 15. Juni.

Niederlage des schwefelhaltigen Wassers

bei Herrn **Carl Haaf** in Bern,

(H 2197 M) „ „ **W. Pictet,** Molard, in Genf. [2975

Mineralbad Andeer

(Kanton Graubünden).

1000 Meter über Meer. — Splügenstrasse.

Eisenhaltige Gypstherme für Brust- und Magenkranke. [2829

Neu eingerichtete Eisenmoorbäder bei Schwächezuständen.

Reizende Ausflüge und Waldpartien in der Nähe (Viamala, Roffla, Piz Beverin etc.).

Post- und Telegraphenbüreau im Hause. Pensionspreis inkl. Zimmer 5—7 Fr. — Kurarzt.

Wittwe Fravi.

4000′ ü. M. **Tarasp-Schuls** 4000′ ü. M.

Engadin, Graubünden (Schweiz).

Saison 1. Juni bis Ende September.

2954] Kräftigendes und belebendes **Alpenklima,** verbunden mit den reichhaltigsten Glaubersalzquellen und Eisensäuerlingen. Schöne Spaziergänge in Wald und Feld; nähere und weitere Exkursionen und Bergpartien. Führer.

Hôtel & Pension Schuls.

Grosser Bau mit allem Komfort, prachtvoller Aussicht, nächstgelegenes Hôtel der neuen Badehalle in Verbindung durch die Hôtelanlagen. Nächst dem Post- und Telegraphenbüreau. Mässige Preise. Arrangement für Familien.

Achtungsvollst empfehlen sich

M. Branger-Roffler,

vormals Hôtel Vereina, Klosters.

Liebig's Company's Fleisch-Extract

aus Fray-Bentos.

10 GOLDENE MEDAILLEN u. EHRENDIPLOME 10

Nur ächt wenn jeder Topf den Namenszug J. v. Liebig in blauer Farbe trägt.

2453g] Liebig's Fleisch-Extract dient zur sofortigen Herstellung einer vortrefflichen Kraftsuppe, sowie zur Verbesserung und Würze aller Suppen, Saucen, Gemüse und Fleischspeisen und bietet, richtig angewandt, das Mittel zu grosser Ersparniss im Haushalte. Vorzügliches Stärkungsmittel für Schwache und Kranke.

Engros-Lager bei den Correspondenten der Gesellschaft für die Schweiz:

Herren **Weber & Aldinger** in Zürich und St. Gallen. Herrn **Leonh. Bernoulli** in Basel.

Zu haben bei den grösseren Colonial- u. Esswaarenhändlern, Droguisten, Apothekern etc.

= Zürcher Sparherd-Fabrik =

J. Müller, Ingenieur

empfiehlt bestens ihre [2863

Regulir-Spar-Kochherde

in geschmackvoller und sehr solider Ausführung, vom billigsten Modelle à Fr. 45 an bis zu dem reichsten Hotel-Herde. **Vertretung und Lager bei**

B. A. Steinlin zur Schlinge, **St. Gallen.**

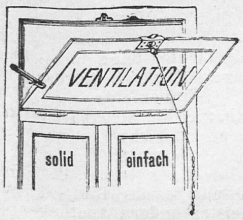

Stierlin's automatische

Federbänder

eignen sich vorzüglich zum selbstthätigen Schliessen oder Oeffnen von Oberlichtfenstern. Ziehen an einer Stahlschnur dient zum Oeffnen — Loslassen zum Schliessen des Fensters. — Winterfenster können leicht damit verbunden werden. Der Beschlag übertrifft an Einfachheit alles bisherige. Garantie für Solidität übernimmt [2998

Gottfried Stierlin, Schaffhausen.

Doppeltbreiter Serge-Foulé

(garantirt reine Wolle) à **Fr. 1.** — per Elle oder Fr. 1. 65 per Meter bis Fr. 3. 95 per Meter in einzelnen Roben, sowie ganzen Stücken versenden portofrei in's Haus [2931

Oettinger & Cie., Centralhof, **Zürich.**

P. S. Muster-Collectionen bereitwilligst.

Die billigsten

Vorhangstoffe

liefert [2841

in grösster Auswahl und jeder Breite die

Weisswaarenhandlung

F. Ruegg, Rapperswil.

Muster sende franco.

Prima Wäsche-Tinte.

2853] **Sperlings schwarze Wäsche-Farbe** per Flacon à **Fr. 1. 25**; auch **Wäsche-Stempel** bei

Liebi & Cie., Thun.

Für Frauen und Töchter!

3004] Mit dem **16. Juli** beginnt auf vielseitiges Verlangen ein **zweiter**

Zuschneide-Kurs.

Derselbe soll höchstens 4 Wochen dauern und wird während dieser Zeit jeder Theilnehmerin das Massnehmen, Zuschneiden und Mustermachen einzeln und so lange gelehrt, bis sie jedes Muster nach den neuesten Journalen selbstständig anfertigen kann. Jede Theilnehmerin kann sich Stoff für Kleidungsstücke mitbringen und ist nach Absolvirung eines solchen Kurses im Stande, jedes beliebige Kleidungsstück selbstständig anzufertigen.

Alwina Krauer.

Anmeldungen sind zu machen bis 14. Juli bei Frl. **Nievergelt** z. Hirschen in **Frauenfeld.**

Pariser

Corsets.

Spezialität in ganz guten Corsets, mit ächtem Fischbein und neuestem Schnitt und System.

Corsets nach Mass.

Auswahlsendungen stehen zu Diensten.

2867] **Mme Prétat,** Hottingerstrasse 26, **Zürich.**

CHOCOLAT

SUCHARD 2548

NEUCHATEL (SUISSE)

Bernerleinwand

für Hemden, Leintücher, Kissenanzüge, Tischtücher, Servietten, Taschentücher, Hand- und Küchentücher etc. wird in beliebigen Quantitäten abgegeben von

2811] **Walther Gygax,** Fabrikant in **Bleienbach** bei Langenthal.

Muster stehen zu Diensten!

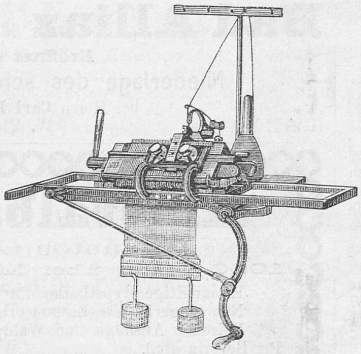

Lohnender Hausverdienst!

Empfehle neueste, beste Konstruktion

Viktoria-Strickmaschinen

mit unter dem Nadelbrett laufendem Schlitten.

Vorrichtung, auf breiten Maschinen schmale Artikel zu stricken, ohne die Maschine über die ganze Breite arbeiten zu lassen. Exaktes Erlernen bei mässigem Preise.

J. Nötzli-Signer,

Höngg bei Zürich.

Grosse Auswahl in passenden Garnen für Strickmaschinen.

Allein-Vertreter der Dresdener Strickmaschinenfabrik für die ganze Ost- und einen Theil der Centralschweiz. (O F 8336) [2974

Bedeutende Ersparniss! — Spezialität!

Import Nordischer Bettfedern

von **Pecher & Cie** in **Herford** in Preussen

Gute Nord. Bettfedern à **Fr. 1. 90 per Kilo.** — Für alle Zwecke vorzüglich geeignete: **superior Nord. Halbdaunen** à **Fr. 4. 50 per Kilo** und **superior Nord. Wollfedern** à **Fr. 9. — per Kilo. — Feinste Nord. Daunen,** in Farbe ähnlich wie Eiderdaunen, à **Fr. 11. — per Kilo.** — Versandt in Postcollis von **netto 4½ Kilo** durch die ganze Schweiz gegen Nachnahme, **portofrei** und **frei von Nahnahmegebühren.** — Verpackung wird **nicht berechnet. — Zoll,** welcher per Kilo 7 Cts. beträgt, **wird rückvergütet. — Also keine Nebenunkosten!** Bei Abnahme von **mindestens 6 Postcollis 6% Rabatt.** — Es wird **nur doppelt gereinigte, absolut staubfreie Waare** geliefert. [3013

Neuheit für den Sommer.

Reise-Staub-Mäntel für Damen

von imprägnirtem, wasserdichtem Stoffe, vollständig geruchlos, empfiehlt in allen Farben

L. Schweitzer, St. Gallen,

2894] Nouveautés- und Confections-Geschäft.

Albert Rebsamen in **Rüti,** General-Dépôt für die Ostschweiz.

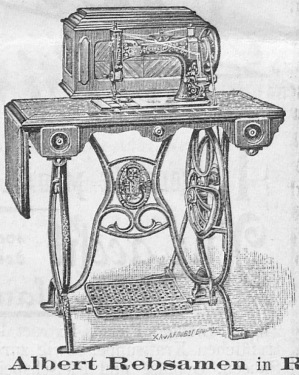

Die neuen hocharmigen

Dürkopp-Maschinen

die besten Nähmaschinen der Neuzeit sind in der Ostschweiz **einzig und allein** bei Herrn [2994

Albert Rebsamen, Rüti

(Kanton Zürich)

zu haben.

Die neuen **Dürkopp-Nähmaschinen** sind in ihrer Konstruktion von den bestehenden Singermaschinen ganz verschieden, daher sowohl mit diesen, als auch mit anderen Systemen **nicht** zu verwechseln.

Billige Preise, reelle Garantie.

Preisblätter auf Wunsch franko.

Albert Rebsamen in **Rüti,** General-Dépôt für die Ostschweiz.

Vorhangstoffe

eigenes und **englisch Fabrikat, crême** und **weiss** in grösster Auswahl liefert billigst das **Rideaux-Geschäft** von — Muster franco —

2590] **Nef & Baumann, Herisau.**

Das unentbehrlichste Hausmittel

ist der **Eisenbitter von Joh. P. Mosimann,** Apotheker in Langnau i. E. Aus den **feinsten** Alpenkräutern der Emmenthalerberge bereitet. In **allen** Schwächezuständen ungemein stärkend und überhaupt zur **Auffrischung** der Gesundheit und des **guten** Aussehens **unübertrefflich.** Alt bewährt. Auch den **weniger** Bemittelten zugänglich, indem eine Flasche zu Fr. 2½, mit Gebrauchsanweisung, zu einer **Kur von 4 Wochen** hinreicht. **Aerztlich empfohlen.**

Dépôts in den **Apotheken: St. Gallen:** Rehsteiner; **Rorschach:** Rothenhäusler; **Flawil:** Saupe; **Lichtensteig:** Dreiss; **Herisau:** Lobeck; **Trogen:** Staib; **Appenzell:** Neff; **Ragaz:** Sünderhauf; **Glarus:** Greiner; **Chur:** Lohr (Rosenapotheke); **Romanshorn:** Zeller; **Frauenfeld:** Schilt; **Weinfelden:** Haffter; **Bischofszell:** v. Muralt; **Stein a. Rh.:** Guhl; **Steckborn:** Hartmann; **Schaffhausen:** Bodmer; **Winterthur:** Gamper; **Zürich:** Locher; **Stäfa:** Nipkow; **Wädensweil:** Steinfels; **Horgen:** Blumer; **Basel:** St. Elisabethen-, St. Jakobs- und Greifen-Apotheke; **Bern:** Studer, Pulver, Rogg, Tanner, Pohl; **Luzern:** Weibel, Sidler, Suidter; **Solothurn:** Pfähler; **Olten:** Schmid; **Biel:** Stern; **Lenzburg:** Jahn; **Zofingen:** Ringier, **und in den meisten andern Apotheken der Schweiz.** (H 1 Y) [2457

Brautschleier

in feinster und grösster Auswahl von **Fr. 2. 50** bis **Fr. 40** empfiehlt [2911

Phil. Liebernagel,

Modenhandlung in **Basel.**

Möbel-Fabrik

M. Wetli in Bern.

Vollständige Möblirungen

für Ess-, Schlaf- und Wohnzimmer, sowohl in einfacher, als in reicher Ausführung. [2999

Preise äusserst billig; Solidität garantirt.

Auf Verlangen werden Zeichnungen, Muster von Stoffen und Preise eingesandt. (H 1525 Y)

[2691]

Gestickte Gardinen, Bandes & Entredeux,

vom billigsten bis zum feinsten Genre, ausschliesslich inländisches Fabrikat, liefert in vorzüglicher, meistens selbst fabrizirter Waare, und bemustert auf Verlangen

(H 823 G) **L. Ed. Wartmann,**

2696] St. Leonhardsstr. 18. **St. Gallen.**

Rossetter's

Haar-Regenerator

welches dem ergrauten Haare die ursprüngliche Farbe wieder gibt, sowie Schuppen und Ausfallen der Haare verhindert, empfiehlt die Flasche zu 3 Fr. und 4 Fr.

G. Kleb, Coiffeur,

2978] Neugasse, **St. Gallen.**

Zahlreiche Zeugnisse von Doktoren u. Privaten bestätigen, dass

Hühneraugen

Hornhaut, Schwielen, Warzen

durch blosses Ueberpinseln mit der

Acetine

des Apothekers **W. Wankmiller** sicher, schmerzlos und ohne ätzende Wirkung abfallen.

Erhältlich à Schachtel Fr. 1. 50 Cts. bei **J. C. Geeser-Schmid,** Handlung in **Bruggen; Engel-** und **Löwenapotheke** in **Rorschach; A. Wartenweiler,** Apotheker in **St. Gallen.** (M à 917 M) [2789

Alger. Trauben [2986

(frisch) 5-Kilo-Kistchen Fr. 7 franco (Nachnahme) liefert **H. Büche** in **Elgg.** (OF8356)

Druck der M. Kälin'schen Buchdruckerei in St. Gallen.