Zeitschrift: bulletin.ch / Electrosuisse

Herausgeber: Electrosuisse

Band: 110 (2019)

Heft: 5

Inhaltsverzeichnis

Nutzungsbedingungen

Die ETH-Bibliothek ist die Anbieterin der digitalisierten Zeitschriften auf E-Periodica. Sie besitzt keine Urheberrechte an den Zeitschriften und ist nicht verantwortlich für deren Inhalte. Die Rechte liegen in der Regel bei den Herausgebern beziehungsweise den externen Rechteinhabern. Das Veröffentlichen von Bildern in Print- und Online-Publikationen sowie auf Social Media-Kanälen oder Webseiten ist nur mit vorheriger Genehmigung der Rechteinhaber erlaubt. Mehr erfahren

Conditions d'utilisation

L'ETH Library est le fournisseur des revues numérisées. Elle ne détient aucun droit d'auteur sur les revues et n'est pas responsable de leur contenu. En règle générale, les droits sont détenus par les éditeurs ou les détenteurs de droits externes. La reproduction d'images dans des publications imprimées ou en ligne ainsi que sur des canaux de médias sociaux ou des sites web n'est autorisée qu'avec l'accord préalable des détenteurs des droits. En savoir plus

Terms of use

The ETH Library is the provider of the digitised journals. It does not own any copyrights to the journals and is not responsible for their content. The rights usually lie with the publishers or the external rights holders. Publishing images in print and online publications, as well as on social media channels or websites, is only permitted with the prior consent of the rights holders. Find out more

Download PDF: 26.11.2025

ETH-Bibliothek Zürich, E-Periodica, https://www.e-periodica.ch

inhalt. sommaire.

Dossier

10 **Zuverlässig und günstig | Fiable et avantageux**
Olivier Stössel

21 **Transport d'électricité et avenir énergétique**
Philippe Jacquod, Laurent Pagnier

27 **Vergleich neuer Trafotechnologien**
Thomas Keller et al.

32 **Stromnetz-Monitoring via Stromnetz**
Benedikt Vogel

35 **Surveillance du réseau via le réseau électrique**
Benedikt Vogel

39 **Les bons modèles pour les bonnes décisions**
Claudio Brivio et al.

44 **Anschlusskappung von PV-Anlagen**
André Kübler et al.

50 **Wann lohnt sich autarke Versorgung?**
Roland Notter

56 **Messung von Netzimpedanzen**
Michael Höckel, Jan Meyer

Panorama

62 ENERGIEMARKT
Sekundäre Regelleistung mit Wärmepumpen
Martina Bossio, Daniel Meyer, Petr Korba

67 PRAXIS
Holzvergasung – alte Technik neu entdeckt
Peter Bryner

70 MOBILITÄT
Lastmanagement für bis zu 99 Ladeplätze
Arian Rohs

73 À PROPOS DU BULLETIN
Archivage numérique du Bulletin
Radomír Novotný

Events

90 **Netzimpuls 2019**

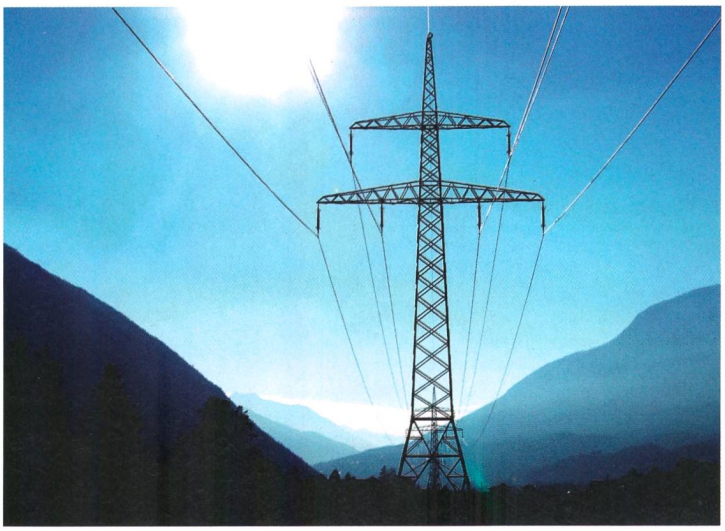

Titelbild
Die hohe Verfügbarkeit und die Zuverlässigkeit des Schweizer Netzes werden als selbstverständlich vorausgesetzt. Das birgt gewisse Gefahren.

Photo de couverture
La disponibilité élevée et la fiabilité du réseau suisse sont considérées comme des évidences – ce qui comporte certains risques.

VSE | AES

74 **Meinung | Opinion**
Nadine Brauchli

75 **Die politische Feder | La plume politique**
Dominique Martin

76 **Einschätzungen zur Stromversorgung**

78 **Appréciations sur l'approvisionnement en électricité**

Electrosuisse

80 **Perspektiven | Perspectives**
Dieter Reichelt

81 **Stellenbörse-Tag der NTB**

81 **Neue Steckernorm SN 441011-2-1**

82 **Evaluationsgruppe SEG «Future of Mobility» vorgeschlagen**
Jörg Weber

ESTI

84 **Sicheres Arbeiten an Verteilnetzen**
Roland Hürlimann, Daniel Otti

87 **Point de transition entre le réseau de distribution et l'installation**
Roland Hürlimann, Daniel Otti

Diverses

3 **Editorial | Éditorial**
93 **Veranstaltungen | Manifestations**
99 **Produkte | Produits**
100 **Impressum**
101 **Einblicke**