Zeitschrift: bulletin.ch / Electrosuisse
Herausgeber: Electrosuisse
Band: 98 (2007)
Heft: 2

Werbung

Nutzungsbedingungen
Die ETH-Bibliothek ist die Anbieterin der digitalisierten Zeitschriften auf E-Periodica. Sie besitzt keine Urheberrechte an den Zeitschriften und ist nicht verantwortlich für deren Inhalte. Die Rechte liegen in der Regel bei den Herausgebern beziehungsweise den externen Rechteinhabern. Das Veröffentlichen von Bildern in Print- und Online-Publikationen sowie auf Social Media-Kanälen oder Webseiten ist nur mit vorheriger Genehmigung der Rechteinhaber erlaubt. Mehr erfahren

Conditions d'utilisation
L'ETH Library est le fournisseur des revues numérisées. Elle ne détient aucun droit d'auteur sur les revues et n'est pas responsable de leur contenu. En règle générale, les droits sont détenus par les éditeurs ou les détenteurs de droits externes. La reproduction d'images dans des publications imprimées ou en ligne ainsi que sur des canaux de médias sociaux ou des sites web n'est autorisée qu'avec l'accord préalable des détenteurs des droits. En savoir plus

Terms of use
The ETH Library is the provider of the digitised journals. It does not own any copyrights to the journals and is not responsible for their content. The rights usually lie with the publishers or the external rights holders. Publishing images in print and online publications, as well as on social media channels or websites, is only permitted with the prior consent of the rights holders. Find out more

Download PDF: 15.09.2025

ETH-Bibliothek Zürich, E-Periodica, https://www.e-periodica.ch

Wir sind

Spezialisten

im Stahlwasserbau

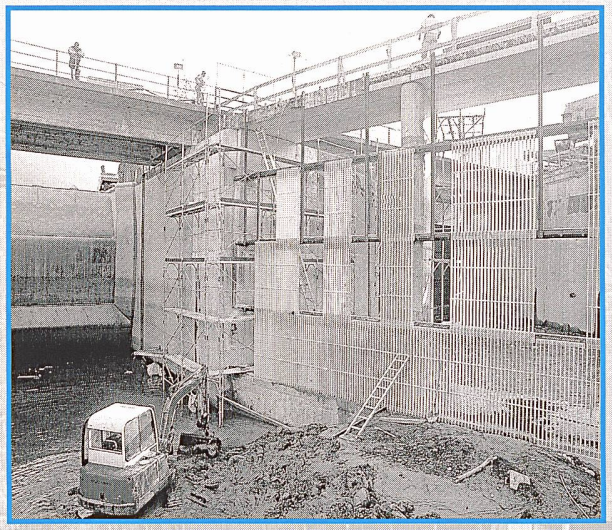

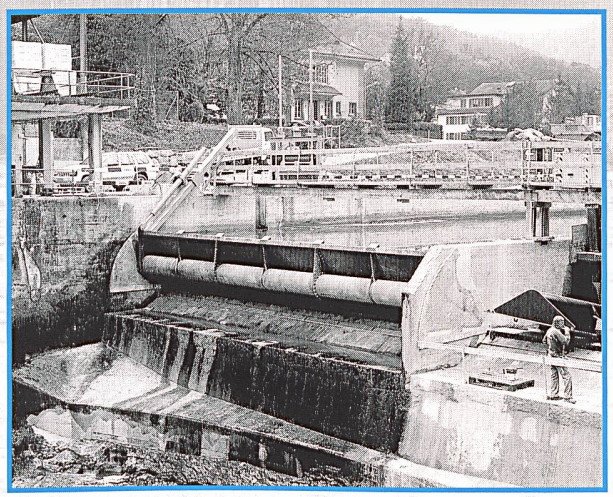

Segmentschützen
Segmentschützen mit Aufsatzklappen
Klappen
Roll-Tafelschützen
Gleit-Tafelschützen
Stahldammbalken
Leichtmetalldammbalken
Nadel-Notverschlüsse
Einlaufrechen
Rechteckige und runde Drucktüren
Druckleitungen und Panzerungen

H. Erne Metallbau AG

CH-5316 Leuggern, Steiächer

zertifiziertes Management-System SQS Reg.Nr. 12430 ISO 9001

Tel. +41 56 268 00 20 • Fax +41 56 268 00 21 • www.h-erne.ch

Metall-/Stahlbau • Stahlwasserbau • Sonderkonstruktionen • Umwelttechnik
Anlage- und Apparatebau • Montagen/Revisionen

MIT UNSEREN WELTWEIT FÜHRENDEN TECHNOLOGIEN
VERWANDELN SIE JEDEN TROPFEN

Um auf dem hart umkämpften Markt wettbewerbsfähig zu bleiben, muss Ihr Wasserkraftwerk quasi auf Abruf Spitzenleistungen erbringen. ALSTOM ist DER Experte für die Errichtung und Erneuerung von Wasserkraftwerken. Unsere fortschrittlichen Technologien bringen neues Leben in Ihr Kraftwerk - so erhalten Sie mehr saubere, erneuerbare und flexible Energie und obendrein noch eine besonders zuverlässige und effiziente Technik - oder, wie wir sagen, einen Zuwachs an HYDRO-Leistung.
Erfahren Sie mehr unter: www.hydro.power.alstom.com

Die Zukunft ist unser Tagesgeschäft

ALSTOM