

**Zeitschrift:** Bulletin des Schweizerischen Elektrotechnischen Vereins, des Verbandes Schweizerischer Elektrizitätsunternehmen = Bulletin de l'Association suisse des électriciens, de l'Association des entreprises électriques suisses

**Herausgeber:** Schweizerischer Elektrotechnischer Verein ; Verband Schweizerischer Elektrizitätsunternehmen

**Band:** 93 (2002)

**Heft:** 5-6

**Artikel:** Schweizerischer Elektrotechnischer Verein (SEV) = Association Suisse des Électriciens (ASE)

**Autor:** [s.n.]

**DOI:** <https://doi.org/10.5169/seals-855390>

### **Nutzungsbedingungen**

Die ETH-Bibliothek ist die Anbieterin der digitalisierten Zeitschriften auf E-Periodica. Sie besitzt keine Urheberrechte an den Zeitschriften und ist nicht verantwortlich für deren Inhalte. Die Rechte liegen in der Regel bei den Herausgebern beziehungsweise den externen Rechteinhabern. Das Veröffentlichen von Bildern in Print- und Online-Publikationen sowie auf Social Media-Kanälen oder Webseiten ist nur mit vorheriger Genehmigung der Rechteinhaber erlaubt. [Mehr erfahren](#)

### **Conditions d'utilisation**

L'ETH Library est le fournisseur des revues numérisées. Elle ne détient aucun droit d'auteur sur les revues et n'est pas responsable de leur contenu. En règle générale, les droits sont détenus par les éditeurs ou les détenteurs de droits externes. La reproduction d'images dans des publications imprimées ou en ligne ainsi que sur des canaux de médias sociaux ou des sites web n'est autorisée qu'avec l'accord préalable des détenteurs des droits. [En savoir plus](#)

### **Terms of use**

The ETH Library is the provider of the digitised journals. It does not own any copyrights to the journals and is not responsible for their content. The rights usually lie with the publishers or the external rights holders. Publishing images in print and online publications, as well as on social media channels or websites, is only permitted with the prior consent of the rights holders. [Find out more](#)

**Download PDF:** 14.10.2025

**ETH-Bibliothek Zürich, E-Periodica, <https://www.e-periodica.ch>**

# A Schweizerischer Elektrotechnischer Verein (SEV) Association Suisse des Electriciens (ASE)

Sitz – Siège: Luppmenstrasse 1, 8320 Fehraltorf

Telefon 01 956 11 11, Fax 01 956 11 22  
E-Mail sev@sev.ch – <http://www.sev.ch>

## 1. Vorstand – Comité

### Vorstand – Comité

#### Präsident – Président

*Dürr Josef A.*, Direktor, Leiter Unternehmensbereich Hochspannung, ABB Ltd., 8050 Zürich<sup>1)</sup>

#### Vizepräsident – Vice-président

*Jacot Maurice*, Diax, 8050 Zürich<sup>1)</sup>

#### Weitere Mitglieder – Autres membres

*Gehrer Willy*, Geschäftsbereichsleiter Power Systems, Siemens Schweiz AG, 8047 Zürich

*Herrmann Ulrich*, Dr., Swisscom AG, 3050 Bern

*Hiller Beat*, Geschäftsführer, AWK Politrtraffic AG, 8050 Zürich

*Kaeser André*, Directeur général, TSA Telecom SA, 1000 Lausanne 13

*Keller Heinz*, Direktor, Industrielle Betriebe Aarau, 5001 Aarau

*Moll Rudolf*, Dr., Vorsitzender der Geschäftsleitung, Elektrizitätswerk Schwyz, 6431 Schwyz

*Salathé René Paul*, Prof. Dr., Institut d'optique appliquée, EPFL, 1015 Lausanne

*Siegenthaler Werner*, Direktor, Ascom AG, 8600 Dübendorf

*Viridis Philippe*, Directeur général, Entreprises Electriques Fribourgeoises/ Electricité Neuchâteloise SA, 1700 Fribourg

*Werner Jürg*, Dr., Direktor Entwicklungsdepartment, V-Zug AG, 6301 Zug<sup>1)</sup>

<sup>1)</sup> Mitglieder des Vorstandsausschusses – Membres de la commission du comité

#### Sekretärin des Vorstandes – Secrétaire du Comité

*Sonder Stefanie*

#### Rechnungsrevisoren – Contrôleurs des comptes

*Bachmann Bruno*, Prof. Dr., Visio Bachmann Engineering, 8156 Oberhasli

*Payot Henri*, 1814 La Tour-de-Peilz

### Suppleanten – Suppléants

*Doessegger Hugo*, Geschäftsführer, Regionalwerke AG, 5400 Baden

### Koordinationskommission Starkstrominspektorat (KKS)

Conseil de coordination Inspection des installations à courant fort (CCI)

#### Präsident – Président

*Bühlmann Werner*, Dr. iur., Chef Abt. Recht/Kernenergie, Bundesamt für Energie, 3003 Bern<sup>2)</sup>

#### Weitere Mitglieder – Autres membres

*Käser Gerhard*, Bundesamt für Kommunikation (Bakom), 2501 Biel<sup>2)</sup>

*Keller Heinz*, Direktor Industrielle Betriebe Aarau, 5001 Aarau

*Rüdin Peter*, Dr., Dir.-Assistent, Suva, 6002 Luzern<sup>3)</sup>

*Ex officio:* der Direktor des SEV und der Bereichsleiter des Starkstrominspektorates

<sup>2)</sup> Vertreter des Eidg. Departementes für Umwelt, Verkehr, Energie und Kommunikation

<sup>3)</sup> Vertreter der Schweizerischen Unfallversicherungsanstalt

### Stiftungsrat der Personalfürsorgestiftung des SEV

Conseil de la fondation de prévoyance du personnel de l'ASE

#### Vom Vorstand des SEV bezeichnet

*Dürr Josef A.*, Direktor, Leiter Unternehmensbereich Hochspannung, ABB Ltd., 8050 Zürich

*Jacot Maurice*, Diax, 8050 Zürich

*Werner Jürg*, Dr., Direktor Entwicklungsdepartment, V-Zug AG, 6301 Zug

Der Direktor des SEV und der Leiter des Starkstrominspektorats

Le directeur de l'ASE et le chef de le l'Inspection des installations à courant fort

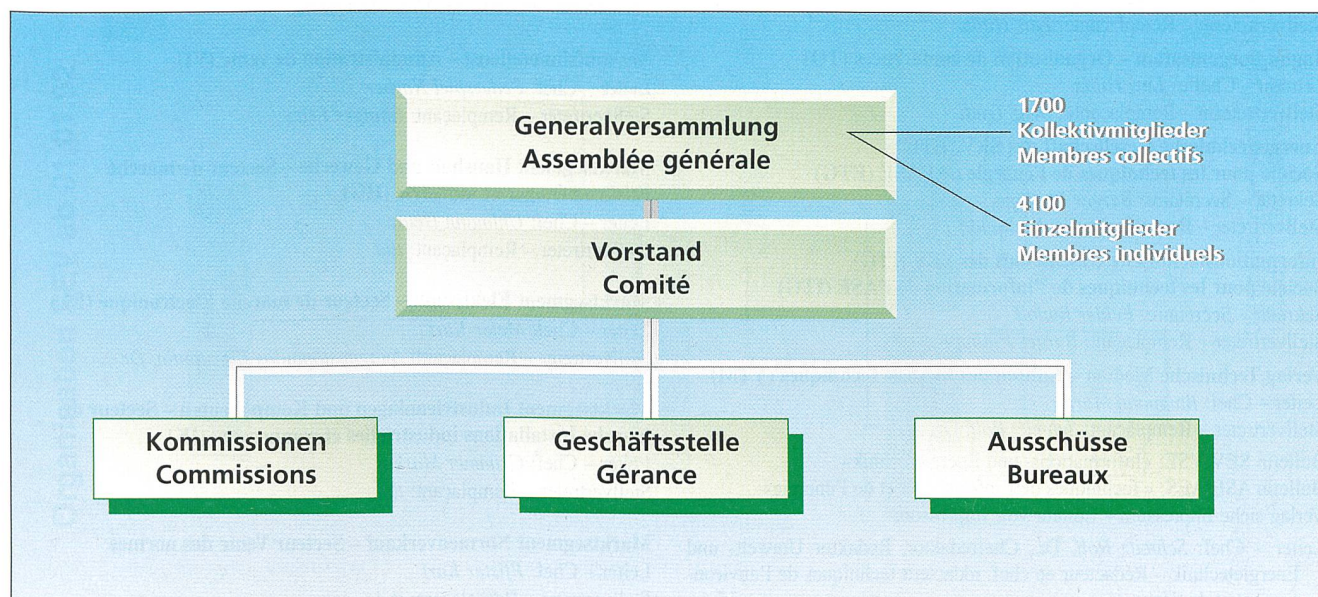

## 2. Geschäftsstelle – Gérance

### Geschäftsleitung SEV – Conseil de direction ASE (GL)

#### Leiter des SEV – Directeur de l'ASE

Jurczek Edmond, Dr., Direktor, Vorsitzender der GL – Directeur, président du Conseil de direction

#### Leiter Information, Bildung, Normung – Chef de l'information, formation, normalisation

Weber Jörg

#### Leitung SEV TSM Aktivitäten – Direction d'activités SEV TSM

Jurczek Edmond, Dr., Michaud Serge, Widmer Herbert P.

COO: Widmer Herbert P. a.i.

#### Leiter des Starkstrominspektorates

#### Chef de l'Inspection des installations à courant fort

Chatelain Michel, Vizedirektor – Vice-directeur

#### CFO/Leiter Interne Dienste – CFO/Chef Services internes

Widmer Herbert P.

#### Assistenz und Public Affairs – Assistance et Affaires publiques

Sonder Stefanie

### Direktion – Direction

#### Direktor – Directeur

Jurczek Edmond, Dr., Vorsitzender der GL – président du Conseil de direction

#### Assistenz und Public Affairs – Assistance et Affaires publiques

Sonder Stefanie

Stellvertreterin – Remplaçante: Bachmann Ursula

#### Management System SEV – Système de Management ASE

Koch Bernard c/o Neosys AG

#### Zertifizierung Produkte – Certification des produits (ZP)

Leiter – Chef: Berger Heinz

Stellvertreter – Remplaçant: Roschmann Hans

### Information, Bildung, Normung – Information, formation, normalisation (IBN)

Leiter – Chef: Weber Jörg

Stellvertreter – Remplaçant: Chatelain Michel

Assistentin – Assistante: Lutz Hilda

#### Mitgliederdienst – Gestion des membres (MD)

Leiterin – Cheffe: Benz Trudi

Stellvertreterin – Remplaçante: Lutz Hilda

#### Tagungsorganisation – Organisation de conférences (TO)

Leiterin – Cheffe: Lutz Hilda

Stellvertreterin – Remplaçante: Benz Trudi

#### Energietechnische Gesellschaft des SEV (ETG)

#### Société pour les techniques de l'énergie de l'ASE (ETG)

Sekretär – Secrétaire: Burger Philippe

Stellvertreter – Remplaçant: Felder Rudolf

#### Informationstechnische Gesellschaft des SEV (ITG)

#### Société pour les techniques de l'information de l'ASE (ITG)

Sekretär – Secrétaire: Felder Rudolf

Stellvertreter – Remplaçant: Burger Philippe

#### Verlag Technische Medien – Edition des Médias Techniques (VTM)

Leiter – Chef: Baumann Martin

Stellvertreter – Remplaçant: Schmitz Rolf, Dr.

Bulletin SEV/VSE: «Informations- und Energietechnik»

Bulletin ASE/AES: «Techniques de l'information et de l'énergie»

Verlag siehe Impressum – Editeur voir Impressum

Leiter – Chef: Schmitz Rolf, Dr., Chefredaktor, Redaktor Umwelt- und Energietechnik – Rédacteur en chef, rédacteur techniques de l'environnement et de l'énergie

Stellvertreter – Remplaçant: Baumann Martin, Redaktor Informationstechnik/Neue Medien – rédacteur techniques de l'information / médias nouveaux

#### Sekretariat des Schweiz. Elektrotechnischen Komitees (CES)

#### Secrétariat du Comité Electrotechnique Suisse (CES)

Präsident – Président: Kleiner Paul, Dr.

Vizepräsident – Vice-président: Jurczek Edmond, Dr.

Generalsekretär – Secrétaire général: Spaar Roland E.

Leiter des Sekretariats – Chef du secrétariat: Tanner Werner

### Leitung SEV TSM Aktivitäten – Direction Activités SEV TSM

#### Leitung SEV TSM Aktivitäten – Direction d'activités SEV TSM

Jurczek Edmond, Dr., Michaud Serge, Widmer Herbert P.

COO: Widmer Herbert P. a.i.

Assistentin – Assistante: Knecht Melanie

#### Leiter Verkauf Industrie und Handel – Chef de Vente Industrie et Commerce

Aellig Markus

#### Leiter Verkauf Werke und Energie – Chef de Vente Usines et Energie

Michaud Serge a.i.

#### Leiter Produktequalifizierung – Chef de la Qualification des produits

Beglinger Fritz

#### Leiter Produkte- / Anlagen-Beratung – Chef Conseil Produits et Installations

Michaud Serge a.i.

#### Geschäftsführer ASE Romandie – Chef de l'ASE Romandie

Michaud Serge

#### Geschäftsführer SEV (Hong Kong) Ltd. – Chef SEV (Hong Kong) Ltd.

Thüler Peter

#### Marketing Services – Marketing Services: Lacava Elena

Technischer Support – Support technique: Borer Werner J., Dr.

#### Verkauf Industrie und Handel – Vente Industrie et Commerce (V-IH)

Leiter – Chef: Aellig Markus

Assistentin – Assistante: Meier Stephanie

#### Verkaufsinendienst – Administration de vente (VI)

Leiter – Chef: Federspiel Norbert

Stellvertreter – Remplaçant: Ebinger Fritz

#### Marktsegment Haushalt und Gewerbe – Secteur de marché Electroménager et industrie (HG)

Leiter – Chef: Uhlmann Heinz

Stellvertreter – Remplaçant: tbd.

#### Marktsegment Elektronik – Secteur de marché Electronique (EL)

Leiter – Chef: Meier Kurt

Stellvertreter – Remplaçant: Anagnostopoulos Konstantin, Dr.

#### Marktsegment Industrieanlagen und Komponenten – Secteur de marché Installations industrielles et composants (IK)

Leiter – Chef: Grimmer Markus

Stellvertreter – Remplaçant: tbd.

#### Marktsegment Normenverkauf – Secteur Vente des normes

Leiter – Chef: Pfister Karl

Stellvertreter – Remplaçant: tbd.

Organisation SEV ab 01.01.02



Kollektiv- und Einzelmitglieder des Schweizerischen Elektrotechnischen Vereins (SEV)

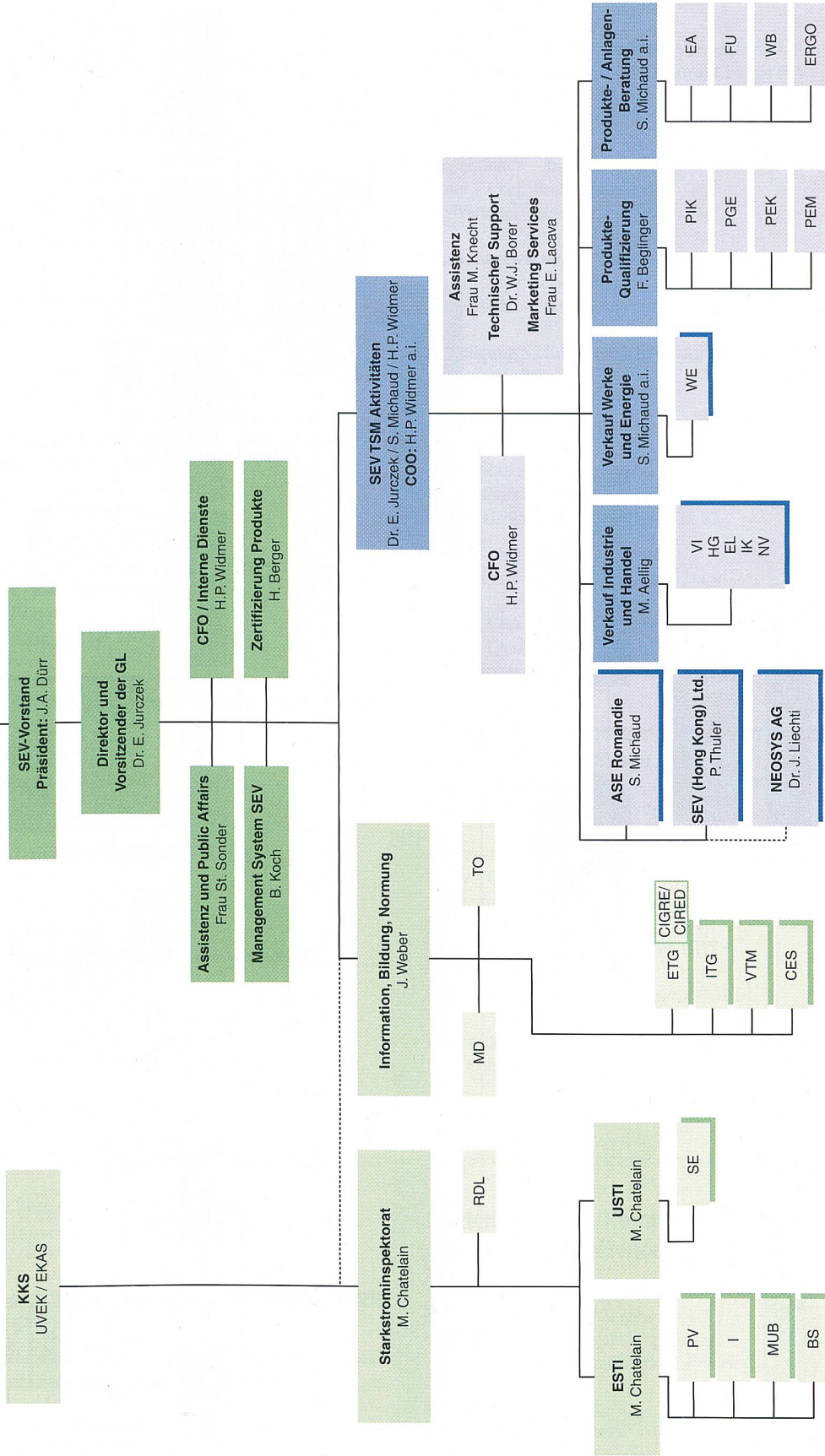

Die Abk rзungen sind auf den Seiten 14 und 17 (Geschftsstelle) erklrt.



Gewissheit f r Wachstum und Gesundheit

Organisation de l'ASE 01.01.02

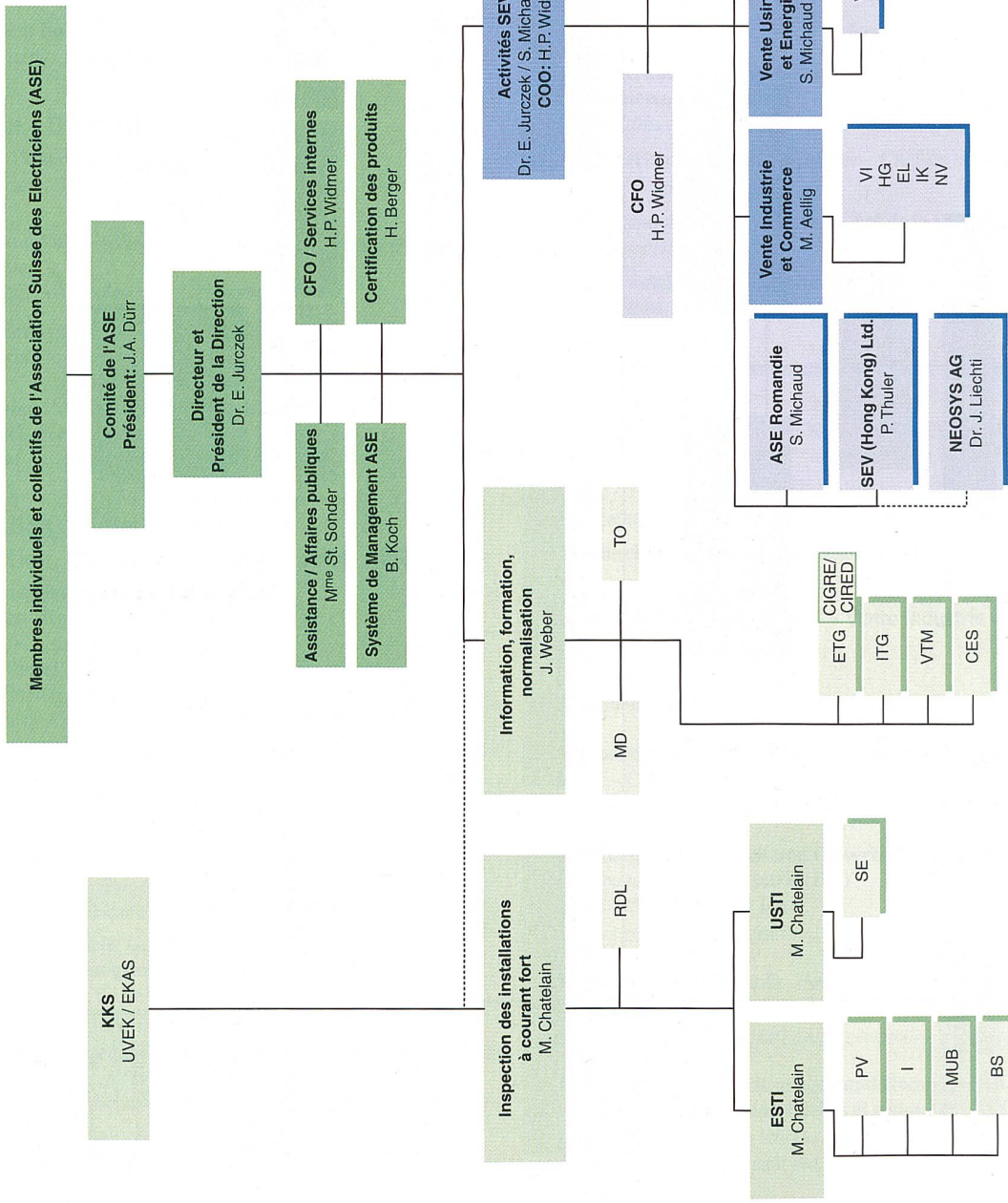

Pour les abréviations voir pages 14 et 17 (Gérance).

Certitude pour croissance et santé avec



**Verkauf Werke und Energie – Vente Usines et Energie (WE)**

Leiter – Chef: *Michaud Serge a.i.*  
Stellvertreter – Remplaçant: *Berger Willi*

**Produktequalifizierung – Qualification des produits (PQ)**

Leiter – Chef: *Beglinger Fritz*  
Stellvertreter – Remplaçant: *tbd.*  
Assistentin – Assistante: *Régamey Sigrun*

**Produktionseinheit Industrieanlagen und Komponenten – Unité de production installations industrielles et composants (PIK)**

Leiter – Chef: *Rieder Bernardo*  
Stellvertreter – Remplaçant: *Schneider Daniel*

**Produktionseinheit Geräte und EMV – Unité de production appareils et CEM (PGE)**

Leiter Geräte – Chef appareils: *Skripsky Jiri*  
Leiter EMV – Chef CEM: *Beglinger Fritz*

**Produktionseinheit Eichung und Kalibrierung – Unité de production étalonnage et calibrage (PEK)**

Leiter – Chef: *Baumgartner Matthias*  
Stellvertreter – Remplaçant: *Pachoud Philippe*

**Produktionseinheit Elektronische und optische Messtechnik – Technique de mesure électronique et optique (PEM)**

Leiter – Chef: *Schär Beat*  
Stellvertreter – Remplaçant: *Küffer Fritz*

**Produkte-/Anlagen-Beratung – Conseil Produits et Installations (BER)**

Leiter – Chef: *Michaud Serge a.i.*  
Stellvertreter – Remplaçant: *Berger Willi*  
Assistentin – Assistante: *Knecht Melanie*

**Elektrische Anlagen – Installations Electriques (EA)**

Leiter – Chef: *Berger Willi*  
Stellvertreter – Remplaçant: *Rieger Roman*

**Fertigungsüberwachung – Surveillance de la production (FU)**

Leiter – Chef: *Hasler Anton*  
Stellvertreter – Remplaçant: *Kiefer Patrick*

**Weiterbildung – Formation continue (WB)**

Leiter – Chef: *Keller Jost*  
Stellvertreter – Remplaçant: *Berger Willi*

**Ergonomische Dokumentation – Documentation ergonomique (ERGO)**

Leiter – Chef: *Brehm Walter*  
Stellvertreter – Remplaçant: *tbd.*

**Starkstrominspektorat – Inspection des installations à courant fort (STI)**

Eidg. Starkstrominspektorat und Starkstrominspektorat UVG – Inspection fédérale des installations à courant fort et Inspection LAA

**ESTI**

Telefon 01 956 12 12, Fax 01 956 12 22  
Leiter – Chef: *Chatelain Michel*  
Stellvertreter – Remplaçant: *Marty Dario*  
Assistentin – Assistante: *Bachmann Ursula*

**Rechtsdienstleistungen – Service juridique (RDL)**

Leiter – Chef: *Rey Peter*, lic. iur.  
Stellvertreter – Remplaçante: *tbd.*

**Planvorlagen inkl. Schwachstrominspektorat – Projets incl. Inspection des Installations à Courant Faible (PV)**

Leiter – Chef: *Marty Dario*  
Stellvertreter – Remplaçant: *Rey Peter*, lic. iur.

**Inspektionen – Inspections (I)**

Leiter – Chef: *Bruhin Josef*  
Stellvertreter – Remplaçant: *Durrer Rudolf*

**Marktüberwachung – Surveillance de marché (MUB)**

Leiter – Chef: *Schoch Paul*  
Stellvertreter – Remplaçant: *von Arb Roger*

**Bewilligung Sicherheitszeichen – Autorisation pour le signe de sécurité (BS)**

Leiter – Chef: *Schoch Paul*  
Stellvertreter – Remplaçant: *von Arb Roger*

**USTI: Starkstrominspektorat gemäss UVG – Inspection des installations à courant fort selon la LAA**

Telefon 01 956 12 12, Fax 01 956 12 22

Leiter – Chef: *Chatelain Michel*  
Stellvertreter – Remplaçant: *Marty Dario*

**Sichere Elektrizität – Sécurité dans l'usage de l'électricité (SE)**

Leiter – Chef: *Keller Jost*  
Stellvertreter – Remplaçant: *Marty Dario*

**CFO/Interne Dienste – Services internes (ID)**

Leiter – Chef: *Widmer Herbert P.*  
Stellvertreter – Remplaçant: *Saratz Duri*  
Assistentin – Assistante: *Andres Christine*

**Informatik – Informatique (IT)**

Leiter – Chef: *Saratz Duri*  
Stellvertreter – Remplaçant: *Willi Daniel*

**Rechnungswesen – Comptabilité (RW)**

Leiter – Chef: *Spescha Roman*  
Stellvertreter – Remplaçant: *Widmer Herbert P.*

**Liegenschaften/Techn. Dienst – Immeubles/Service technique**

*Beer Fritz*

**Personaladministration – Administration du personnel (PA)**

*Furrer Vreni*  
Stellvertreterin – Remplaçante: *von Reding Annick*

**Niederlassungen/Kompetenz-Zentren – Succursales/Centres de compétences (NDL)****ASE Romandie**

Leiter – Chef: *Michaud Serge*  
Stellvertreter – Remplaçant: *Veiz Marius*  
Assistentin – Assistante: *Chavanne Francine*

**SEV (Hong Kong) Ltd.**

Leiter – Chef: *Thüli Peter*  
Stellvertreterin – Remplaçante: *Lee Stella a.i.*

**Neosys AG (50:50 Joint-Venture SEV:SAQ)**

Leiter – Chef: *Liechti Jürg, Dr.*

### 3. Fachgesellschaften – Sociétés spécialisées

#### Informationstechnische Gesellschaft des SEV (ITG) Société pour les techniques de l'information de l'ASE (ITG)

##### Vorstand – Comité

###### Präsident – Président

Hiller Beat, dipl. Ing. HTL, Geschäftsführer, AWK Politrassic AG,  
Leutschenbachstrasse 45, 8050 Zürich<sup>1)</sup>

###### Vizepräsident – Vice-président

Jaquier Jean-Jacques, Dipl. El.-Ing. ETH, Bolligenstrasse 24, 3006 Bern<sup>1)</sup>

###### Sekretär – Secrétaire (ex officio)

Felder Rudolf, dipl. El.-Ing. HTL, SEV, Luppmenstrasse 1, 8320 Fehr-  
altorf<sup>1)</sup>

##### Mitglieder – Membres

Braun Walter, Dr., Dipl. El.-Ing. ETH, Head of R&D, Ascom Powerline  
AG, Gewerbepark, 5506 Mägenwil

Felser Max, Prof., Dipl. El.-Ing. ETH, Hochschule für Technik und  
Architektur Bern, Morgartenstrasse 2c, 3014 Bern

Gubelmann Josef, dipl. Masch.-Ing. HTL, Inceptus GmbH, Norastrasse 7,  
8004 Zürich

Hochet Bertrand, Prof. Dr., Ecole d'Ingénieurs du Canton de Vaud, CeTT-  
MiS, rue Galilée 15, 1401 Yverdon-les-Bains

Le Boudec Jean-Yves, Prof. Dr., EPFL, Dép. Systèmes de Communic. –  
ICA, 1015 Lausanne

Lebsanfti Ernst, Dr. rer. nat., Geschäftsführer, Synlogic AG, Rottmanns-  
bodenstrasse 30, 4102 Binningen

Perl Peter, Dipl. El.-Ing. ETH, Siemens Schweiz AG, Freilagerstrasse 40,  
8047 Zürich

#### Energietechnische Gesellschaft des SEV (ETG) Société pour les techniques de l'énergie de l'ASE (ETG)

##### Vorstand – Comité

###### Präsident – Président

Gehrer Willy R., dipl. El.-Ing. HTL, Siemens Schweiz AG, Freilagerstrasse  
40, 8047 Zürich<sup>1)</sup>

###### Vizepräsident – Vice-président

Simond Jean-Jacques, Prof. Dr., EPFL, Dép. d'Electricité – LEME, 1015  
Lausanne<sup>1)</sup>

###### Sekretär – Secrétaire (ex officio)

Burger Philippe, Dipl. El.-Ing. ETH, SEV, Luppmenstrasse 1, 8320  
Fehraltorf<sup>1)</sup>

##### Mitglieder – Membres

Affolter Jean-François, Prof., M. Eng., Ecole d'Ingénieurs du Canton de  
Vaud, Division Energie, Rte de Cheseaux 1, 1401 Yverdon-les-Bains

Bernhard Heiner, dipl. El.-Ing. HTL, Städtische Werke Winterthur,  
Elektrizität, Untere Vogelsangstrasse 11, 8402 Winterthur

Fröhlich Klaus, Prof. Dr., Institut für Hochspannungstechnik, ETH-Zen-  
trum, 8092 Zürich

Krähenbühl Francis, Dr., Nexans Suisse SA, Rue de la Fabrique, 2016  
Cortailod<sup>1)</sup>

Lanz Werner, Dipl. El.-Ing. ETH, ABB Schweiz AG, Hochspan-  
nungstechnik, Postfach 8546, 8050 Zürich

Mathis Peter, Dipl. El.-Ing. ETH, Schweiz. Bundesbahnen, Direktion  
Energie, Industriestrasse 1, 3052 Zollikofen

Morgenthaler Peter, Dipl. El.-Ing. ETH, ALSTOM (Schweiz) AG, Carl  
Sprecher Strasse 1, 5036 Oberentfelden

Stahel Gustav, dipl. Masch.-Ing. HTL, Electrowatt-Ekono AG, Postfach,  
8037 Zürich

Tinguely Christian, Dr., Direction Services Energie, Entreprises Elec-  
triques Fribourgeoises, Bd. de Pérolles 25, 1700 Fribourg

<sup>1)</sup> Mitglieder des Vorstandsausschusses

<sup>1)</sup> Mitglieder des Vorstandsausschusses

**Twiline**<sup>®</sup>  
Der 2-Draht-Bus

**WALI** W. Wahli AG, Freiburgstrasse 341, 3018 Bern  
Telefon 031 996 13 33, Telefax 031 996 13 34

[www.wahli.com](http://www.wahli.com)

# Völlig halogen- und stressfrei: das leicht zu montierende Mittelspannungskabel XKDT-YT

## 3 x 1 x 150/35 mm<sup>2</sup> 20/12 kV.



Die Qualität der Nieder- und Mittelspannungskabel der Business Unit Energiekabel von Brugg ist sprichwörtlich. Halogenfrei und montagefreundlich kommen sie in Energieversorgungsnetzen von 1 kV bis 30 kV zum Einsatz. Das Sortiment enthält Kupfer- und Aluminiumkabel und wird laufend den aktuellen Anforderungen bezüglich mechanischer und elektrischer Belastung angepasst. Auch beim Zubehör ist die Business Unit Energiekabel von Brugg perfekt auf Draht. Für stressfreie Lösungen und umfassenden Service nehmen Sie mit uns Kontakt auf.

Brugg Kabel AG, Klosterzelgstrasse 28, CH-5201 Brugg,  
Telefon +41 (0)56 460 33 33, Fax +41 (0)56 460 34 83,  
E-Mail [info.energiekabel@brugg.com](mailto:info.energiekabel@brugg.com), [www.brugg.com](http://www.brugg.com).

**BRUGG** CABLES  
Well connected.





**ALSTOM**

**20% aller Kraftwerke weltweit hat ALSTOM bereits gebaut.**

**ALSTOM ist einer der führenden Anbieter von Energie-Management-Software.**

**Martin und Steffanie genießen das Leben.**

Der Verbrauch an elektrischer Energie wird sich voraussichtlich in den nächsten zwanzig Jahren nahezu verdoppeln.

ALSTOM entwickelt, installiert und wartet Infrastrukturanlagen, um diesen wachsenden Bedarf zu befriedigen.

© ALSTOM 2001 DBB & Co.

**ALSTOM, the global specialist in energy and transport infrastructure.**

[www.alstom.com](http://www.alstom.com)

**4. Normenschaffende Kommissionen – Commissions de Normalisation**

**Inhaltsverzeichnis – Table des matières**

4.1 International Electrotechnical Commission (IEC) . . . . . 23  
 4.2 European Committee for Electrotechnical Standardization (Cenelec) . . . . . 25  
 4.3 Schweizerisches Elektrotechnisches Komitee (CES) – Comité Electrotechnique Suisse (CES) . . . . . 26

**4.1 International Electrotechnical Commission (IEC)**

Da in der Internationalen Elektrotechnischen Kommission (IEC) die hauptsächlichliche Verhandlungssprache Englisch ist, ist auch das nachstehende Verzeichnis in dieser Sprache aufgeführt. Einzelheiten sowie die entsprechenden Ausdrücke in Französisch sind im Directory der IEC enthalten.

Etant donné que les principales discussions au sein de la Commission Electrotechnique Internationale (CEI) se tiennent en anglais, le registre suivant est présenté dans cette langue. Pour plus de détails ainsi que pour les expressions françaises correspondantes, veuillez consulter le Répertoire de la CEI.

Central Office and seat of the Commission: Geneva

**4.1.1 Officers of the Commission**

- President
- Immediate Past President
- Vice-Presidents
- Treasurer
- General Secretary

**4.1.2 Management Bodies**

*Council:* Members are the Presidents of all National Committees or their duly accredited deputies.

*Council Board – CB:* IEC Officers and 15 members appointed by Council. Swiss member for 2000–2002: Dr. P. W. Kleiner

*Committee of Action – CA:* 15 members and their alternates appointed by Council.

*Finance Committee – CDF:* Consultative Committee composed of the Treasurer, the General Secretary and 7 members.

Delegate from the Swiss member: R. E. Spaar.

*Conformity Assessment Board – CAB:* 12 members and their alternates appointed by Council.

**4.1.3 Advisory Committees**

*Electronics and Telecommunications – ACET*

*Members:* Chairman and Secretariat representatives of the relevant Technical Committees

*Safety – ACOS*

*Members:*

- 5 persons appointed by the Committee of Action
- the Chairman of IECEE
- 6 persons appointed on a Technical Committee or Sub-Committee basis

*Electromagnetic Compatibility – ACEC*

*Members:*

- 4 representatives from TC77 and subcommittees
- 4 representatives from CISPR and subcommittees
- Experts appointed by the Committee of Action
- Representatives of technical committees whose activities include EMC matters as an important part of their work

*Environmental Aspects – ACEA*

*Members:* Experts knowledgeable in standardization and environmental matters nominated by National Committees

**4.1.4 Technical Committees of IEC**

Die folgende Zusammenstellung der Technical Committees (TC) und Sub-Committees (SC) gibt Aufschluss darüber, welchem Technischen Komitee des CES (TK) das betreffende Sachgebiet zur Bearbeitung zugewiesen ist.

Le tableau suivant des comités d'étude (TC) et sous-comités (SC) permet de trouver le Comité Technique (TK) du CES chargé de traiter le domaine en question.

TC 1	(TK 1)	Terminology
TC 2	(TK 2)	Rotating machinery
SC 2G	(TK 2)	– Test methods and procedures
TC 3	(TK 3)	Information structures, documentation and graphical symbols
		– Documentation
SC 3B	(TK 3)	– Graphical symbols for use on equipment
SC 3C	(TK 3)	– Data sets for libraries
SC 3D	(TK 3)	Hydraulic turbines
TC 4	(TK 4)	Steam Turbines
TC 5	(TK 5)	Overhead electrical conductors
TC 7	(TK 7)	Standard voltages, current ratings and frequencies
TC 8	(–)	Electric railway equipment
TC 9	(TK 9)	Fluids for electrotechnical applications
TC 10	(TK 10)	Overhead lines
TC 11	(TK 11)	Equipment for electrical energy measurement and load control
TC 13	(TK 13)	Power transformers
TC 14	(TK 14)	Insulating materials
TC 15	(TK 15)	– Specifications
SC 15C	(TK 15C)	– Methods of test
SC 15E	(TK 15)	Basic and safety principles for man-machine interface, marking and identification
TC 16	(–)	Switchgear and controlgear
TC 17	(TK 17A)	– High-voltage switchgear and controlgear
SC 17A	(TK 17A)	– Low-voltage switchgear and controlgear
SC 17B	(TK 17B)	– High-voltage prefabricated switchgear and controlgear assemblies
SC 17C	(TK 17C)	– Low-voltage switchgear and controlgear assemblies
SC 17D	(TK 17D)	Electrical installations of ships and of mobile and fixed offshore units
TC 18	(–)	– Cables and cable installations
SC 18A	(–)	Electric cables
TC 20	(TK 20)	Secondary cells and batteries
TC 21	(TK 21)	– Secondary cells and batteries containing alkaline or other non-acid electrolytes
SC 21A	(TK 21)	Power electronics systems and equipment
TC 22	(TK 22)	– Stabilized power supplies
SC 22E	(TK 22)	– Power electronics for electrical transmission and distribution systems
SC 22F	(TK 22)	– Semiconductor power converters for adjustable speed electric drive systems
SC 22G	(TK 22)	Uninterruptible power systems (UPS)
SC 22H	(TK 22)	Electrical accessories
TC 23	(TK 23F)	– Cable management systems
SC 23A	(TK 23A)	– Plugs, socket-outlets and switches
SC 23B	(TK 23B)	– World-wide plug and socket-outlet systems
SC 23C	(TK 23B)	– Circuit-breakers and similar equipment for household use
SC 23E	(TK 23E)	– Connecting devices
SC 23F	(TK 23F)	– Appliance couplers
SC 23G	(TK 23B)	– Industrial plugs and socket-outlets
SC 23H	(TK 23B)	– Switches for appliances
SC 23J	(TK 23B)	Quantities and units, and their letter symbols
TC 25	(TK 1)	Electric welding
TC 26	(TK 26)	Industrial electroheating equipment
TC 27	(–)	Insulation co-ordination
TC 28	(TK 28)	

## Commissions de normalisation

TC 29	(TK 29)	Electroacoustics	SC 59G	(-)	- Small kitchen appliances
TC 31	(TK 31)	Electrical apparatus for explosive atmospheres	SC 59K	(UK 59K)	- Ovens and microwave ovens, cooking ranges and similar appliances
SC 31A	(TK 31)	- Flameproof enclosures	TC 61	(TK 61)	Safety of household and similar electrical appliances
SC 31G	(TK 31)	- Intrinsically-safe apparatus	SC 61B	(TK 61)	- Safety of microwave ovens
SC 31H	(TK 31)	- Apparatus for use in the presence of combustible dust	SC 61C	(TK 61)	- Household appliances for refrigeration
SC 31J	(TK 31)	- Classification of hazardous areas and installation requirements	SC 61D	(TK 61)	- Appliances for air-conditioning for household and similar purposes
SC 31L	(TK 31)	- Electrical apparatus for the detection of flammable gases	SC 61E	(TK 61)	- Safety of electrical commercial catering equipment
TC 32	(TK 32B)	Fuses	SC 61F	(TK 61F)	- Safety of hand-held motor-operated electric tools
SC 32A	(-)	- High-voltage fuses	SC 61H	(TK 61)	- Safety of electrically-operated farm appliances
SC 32B	(TK 32B)	- Low-voltage fuses	SC 61J	(TK 61)	- Electrical motor-operated cleaning appliances for industrial use
SC 32C	(TK 32C)	- Miniature fuses	TC 62	(TK 62)	Electrical equipment in medical practice
TC 33	(TK 33)	Power capacitors	SC 62A	(TK 62)	- Common aspects of electrical equipment used in medical practice
TC 34	(-)	Lamps and related equipment	SC 62B	(TK 62)	- Diagnostic imaging equipment
SC 34A	(-)	- Lamps	SC 62C	(TK 62)	- Equipment for radiotherapy, nuclear medicine and radiation dosimetry and protection
SC 34B	(TK 34B)	- Lamp caps and holders	SC 62D		- Electromedical equipment
SC 34C	(TK 34C)	- Auxiliaries for lamps	TC 64	(TK 64)	Electrical installations and protection against electric shock
SC 34D	(TK 34D)	- Luminaires	TC 65	(TK 65)	Industrial-process measurement and control
TC 35	(TK 35)	Primary cells and batteries	SC 65A	(TK 65)	- System aspects
TC 36	(TK 36)	Insulators	SC 65B	(TK 65)	- Devices
SC 36A	(UK 36A)	- Insulated bushings	SC 65C	(TK 65)	- Digital communications
SC 36B	(UK 36B)	- Insulators for overhead lines	SC 65D	(AG 65D)	- Analyzing equipment
SC 36C	(UK 36C)	- Insulators for substations	TC 66	(-)	Safety of measuring, control and laboratory equipment
TC 37	(TK 37)	Surge arresters	TC 68	(-)	Magnetic alloys and steels
SC 37A	(TK 37)	- Low-voltage surge protective devices	TC 69	(AG 69)	Electric road vehicles and electric industrial trucks
SC 37B	(TK 37)	- Specific components for surge arresters and surge protective devices	TC 70	(-)	Degrees of protection provided by enclosures
TC 38	(TK 38)	Instrument transformers	TC 71	(-)	Electrical installations for outdoor Sites under heavy conditions (including open-cast mines and quarries)
TC 39	(-)	Electronic tubes	TC 72	(TK 72)	Automatic controls for household use
TC 40	(TK 40)	Capacitors and resistors for electronic equipment	TC 73	(TK 17A)	Short-circuit currents
TC 42	(TK 42)	High-voltage testing techniques	TC 74	(TK 74)	Safety and energy efficiency of IT equipment
TC 44	(TK 44)	Safety of machinery - Electrotechnical aspects	TC 76	(TK 76)	Optical radiation safety and laser equipment
TC 45	(TK 45)	Nuclear instrumentation	TC 77	(TK 77/CISPR)	Electromagnetic compatibility
SC 45A	(TK 45)	- Reactor instrumentation	SC 77A	(TK 77A)	- Low frequency phenomena
SC 45B	(TK 45)	- Radiation protection instrumentation	SC 77B	(TK 77B)	- High frequency phenomena
TC 46	(TK 46)	Cables, wires, waveguides, R.F. connectors, and accessories for communication and signalling	SC 77C	(TK 77B)	- High power transient phenomena
SC 46A	(TK 46)	- Coaxial cables	TC 78	(-)	Live working
SC 46B	(TK 46)	- Waveguides and their accessories	TC 79	(TK 79)	Alarm systems
SC 46C	(TK 46)	- Wires and symmetric cables	TC 80	(-)	Maritime navigation and radiocommunication equipment and systems
SC 46D	(TK 46)	- R.F. Connectors	TC 81	(TK 81)	Lightning protection
TC 47	(-)	Semiconductor devices	TC 82	(TK 82)	Solar photovoltaic energy systems
SC 47A	(-)	- Integrated circuits	TC 85	(-)	Measuring equipment for electrical and electromagnetic quantities
SC 47C	(-)	- Flat panel display devices	TC 86	(TK 86)	Fibre optics
SC 47D	(-)	- Mechanical standardization of semiconductor devices	SC 86A	(TK 86)	- Fibres and cables
SC 47E	(-)	- Discrete semiconductor devices	SC 86B	(TK 86)	- Fibre optic interconnecting devices and passive components
TC 48	(TK 48)	Electromechanical components and mechanical structures for electronic equipment	SC 86C		- Fibre optic systems and active devices
SC 48B	(TK 48)	- Connectors	TC 87	(TK 87)	Ultrasonics
SC 48D	(TK 48)	- Mechanical structures for electronic equipment	TC 88	(-)	Wind turbine systems
TC 49	(-)	Piezoelectric and dielectric devices for frequency control and selection	TC 89	(-)	Fire hazard testing
TC 51	(-)	Magnetic components and ferrite materials	TC 90	(-)	Superconductivity
TC 55	(-)	Winding wires	TC 91	(TK 52)	Electronics Assembly Technology
TC 56	(TK 56)	Dependability	TC 92	(-)	Safety of audio, video and similar electronic equipment
TC 57	(TK 57)	Power system control and associated communications	TC 93	(TK 3)	Design automation
TC 59	(TK 59)	Performance of household electrical appliances	TC 94	(TK 94)	All-or-nothing electrical relays
SC 59A	(UK 59A)	- Electric dishwashers	TC 95	(TK 95)	Measuring relays and protection equipment
SC 59C	(-)	- Heating appliances			
SC 59D	(UK 59D)	- Home laundry appliances			
SC 59E	(-)	- Ironing and pressing appliances			
SC 59F	(-)	- Floor treatment appliances			

TC 96	(TK 96)	Small power transformers, reactors and power supply units: Safety requirements
TC 97	(AG 97)	Electrical installations for lighting and beaconing of Aerodromes
TC 98	(TK 15)	Electrical insulation systems (EIS)
TC 99	(TK 99)	System engineering and erection of electrical power installations in systems with nominal voltages above 1 kV A.C. and 1,5 kV D.C., particularly concerning safety aspects
TC 100	(-)	Audio, video and multimedia systems and equipment
TC 101	(TK 101)	Electrostatics
TC 103	(AG 103)	Transmitting equipment for radiocommunication
TC 104	(TK 104)	Environmental conditions, classification and method of test
TC 105	(AG 105)	Fuel cell technologies
TC 106	(TK 211)	Methods for the assessment of electric, magnetic and elektromagnetic fields associated with human exposure
TC 107	(-)	Process management for avionics
TC 109	(-)	- Insulation co-ordination for low-voltage equipment
CISPR	(TK CISPR)	International Special Committee on Radio Interference
/SC A	(TK CISPR)	- Radio-interference measurements and statistical methods
/SC B	(TK CISPR)	- Interference relating to industrial, scientific and medical radio-frequency apparatus
/SC C	(TK CISPR)	- Interference relating to overhead power lines, high-voltage equipment and electric traction systems
/SC D	(TK CISPR)	- Electromagnetic disturbances related to electric/electronic equipment on vehicles and internal combustion engine powered devices
/SC E	(TK CISPR)	- Interference relating to radio receivers
/SC F	(TK CISPR)	- Interference relating to household appliances, tools, lighting equipment and similar apparatus
/SC G	(TK CISPR)	- Interference relating to information technology equipment
/SC H	(TK CISPR)	- Limits for the protection of radio services
/SC S	(TK CISPR)	- Steering Committee of CISPR
JTC 1	(SNV)	ISO/IEC Joint Technical Committee for information technology
JTC 1/SC 2		Coded character sets
JTC 1/SC 6		Telecommunications and information exchange between systems
JTC 1/SC 7		Software engineering
JTC 1/SC 11		Flexible magnetic media for digital data interchange
JTC 1/SC 17		Identification cards and related devices
JTC 1/SC 22		Programming languages, their environments and system software interfaces
JTC 1/SC 23		Optical disk cartridges for information interchange
JTC 1/SC 24		Computer graphics and image processing
JTC 1/SC 25 (TK 215)		Interconnection of information technology equipment
JTC 1/SC 27		IT security techniques
JTC 1/SC 28		Office equipment
JTC 1/SC 29		Coding of audio, picture, multimedia and hypermedia information
JTC 1/SC 31		Automatic data capture
JTC 1/SC 32		Data management services
JTC 1/SC 34		Document description and processing languages
JTC 1/SC 35		User interfaces

## 4.2 European Committee for Electrotechnical Standardization (Cenelec)

Da im Europäischen Komitee für Elektrotechnische Normung (Cenelec) die Verhandlungen ausschliesslich in englischer Sprache geführt werden, sind die nachfolgenden Aufstellungen in dieser Sprache wiedergegeben. Einzelheiten sowie die entsprechenden Ausdrücke in Französisch und Deutsch sind im Memento des Cenelec enthalten.

Puisque les discussions au sein du Comité européen de normalisation électrotechnique (Cenelec) se tiennent exclusivement en anglais, le tableau suivant est présenté dans cette langue. Pour plus de détails ainsi que pour les expressions françaises et allemandes, veuillez consulter le Memento du Cenelec.

Central Secretariat and seat of Cenelec: Brussels

### 4.2.1 Administrative Board - CA

- President
- Immediate Past President
- Vice-Presidents
- Belgian member
- Treasurer
- Secretary General

CA/Committee on Financial Policy:

Treasurer, Secretary General, 6 representatives from members

Delegate of the Swiss member: R. E. Spaar, Secretary General of CES

### 4.2.2 General Assembly - AG

- President
- Vice-Presidents
- Treasurer
- National Committees delegations

Delegates of the Swiss National Committee (CES) are:

- Dr. P. W. Kleiner, President
- R. E. Spaar, Permanent Delegate to the BT
- Dr. E. Jurczek, President of the Swiss Electrotechnical Association

### 4.2.3 Technical Board - BT

Members: 1 Permanent Delegate of each National Committee

Permanent Delegate of the Swiss National Committee (CES):

R. E. Spaar

### 4.2.4 Cenelec Electronic Components Quality Assurance Committee - ECQAC

Permanent Delegate of the Swiss Electrotechnical Association:

A. Hasler, Head of ONS

### 4.2.5 Technical Committees of Cenelec

Die nachstehende Zusammenstellung der Technical Committees (TC) und Sub-Committees (SC) gibt Aufschluss darüber, welchem Technischen Komitee (TK) des CES das betreffende Sachgebiet zur Bearbeitung zugewiesen ist.

Le tableau suivant des comités techniques (TC) et sous-comités (SC) permet de repérer le Comité Technique (TK) du CES chargé de traiter le domaine en question.

#### Technical Committees of Cenelec

TC 2	(TK 2)	Rotating machinery
TC 7	(TK 7)	Overhead Electrical Conductors
TC 9X	(TK 9)	Electrical and electronic applications for railways
SC 9XA	(TK 9)	- Communication, signalling and processing systems
SC 9XB	(TK 9)	- Electromechanical material on board of rolling stock
SC 9XC	(TK 9)	- Electric supply and earthing systems for public transport equipment and ancillary apparatus (fixed installations)
TC 11	(TK 11)	Overhead electrical lines exceeding 1 kV AC (1,5 kV DC)

## Commissions de normalisation

TC 13	(TK 13)	Equipment for electrical energy measurement and load control	TC 78	(-)	Equipment and tools for live working
TC 14	(TK 14)	Power transformers	TC 79	(TK 79)	Alarm systems
TC 17A	(TK 17A)	High-voltage switchgear and controlgear	TC 81X	(TK 81)	Lightning protection
TC 17B	(TK 17B)	Low-voltage switchgear and controlgear including dimensional standardization	TC 86A	(TK 86)	Optical fibres and optical fibre cables
TC 17C	(TK 17C)	High-voltage enclosed switchgear and controlgear	TC 86BXA	(TK 86)	Fibre optic connectors
TC 17D	(TK 17D)	Low-voltage switchgear and controlgear assemblies	TC 86D	(TK 86)	Semiconductor optoelectronic devices
TC 20	(TK 20)	Electric cables	TC 92	(-)	Safety of audio, video and similar electronic equipment
TC 21X	(TK 21)	Secondary cells and batteries	TC 94	(TK 94)	Relays
TC 22X	(TK 22)	Power Electronics	TC 96		Small power transformers, reactors and power supply units: Safety requirements
TC 23B	(TK 23B)	Switches for household and similar fixed electrical installations	TC 99X	(TK 99)	Power installations exceeding 1 kV AC (1,5 kV DC)
TC 23E	(TK 23E)	Circuit breakers and similar devices for household and similar applications	TC 100X	(-)	Audio, video and multimedia systems and equipment
TC 26A	(TK 26)	Electric arc welding equipment	TC 203	(-)	Electronic entertainment and educational systems for household and similar use
TC 26B	(TK 26)	Electric resistance welding	TC 204	(TK 31)	Safety of electrostatic painting and finishing equipment
TC 28A	(-)	Insulation coordination for low-voltage equipment	TC 205	(TK 205)	Home and building electronic systems (HBES)
TC 31	(TK 31)	Electrical apparatus for explosive atmospheres – General requirements	SC 205A	(TK 205A)	– Mains communicating system
SC 31-1	(TK 31)	– Installation rules	TC 206	(AG 206)	Consumer equipment for entertainment and information and related subsystems
SC 31-2	(TK 31)	– Flameproof enclosures «d»	TC 207	(AG 207)	Radio data system
SC 31-3	(TK 31)	– Intrinsically safe apparatus and systems «i»	TC 209	(AG 209)	Cabled networks for television signals, sound signals and interactive services
SC 31-4	(TK 31)	– Increased safety «e»	TC 210	(TK 77/CISPR)	Electromagnetic compatibility (EMC)
SC 31-5	(TK 31)	– Apparatus type of protection «n»	SC 210A	(TK CISPR)	– EMC Products
SC 31-6	(TK 31)	– Encapsulation «m»	TC 211	(TK 211)	Electromagnetic fields in the human environment
SC 31-7	(TK 31)	– Pressurization and other techniques	TC 213	(TK 23A)	Cable management
SC 31-8	(TK 31)	– Electrostatic painting and finishing equipment	TC 215	(TK 215)	Electrotechnical aspects of telecommunication equipment
SC 31-9	(TK 31)	– Electrical apparatus for the detection and measurement of combustible gases to be used in industrial and commercial potentially explosive atmospheres	TC 216	(TK 31)	Gas detectors
TC 34Z	(TK 34D)	Luminaires and associated equipment	TC 217	(TK 3)	Electronic design automation (EDA)
TC 36A	(UK 36A)	Insulated bushings	TC 218	(TK 64)	Qualification of electrical installation contractors
TC 38X	(TK 38)	Instrument transformers			
TC 40XA	(TK 40)	Capacitors			
TC 40XB	(TK 40)	Fixed resistors			
TC 44X	(TK 44)	Safety of machinery: electrotechnical aspects			
TC 46X	(TK 46)	Communication cables			
SC 46XC	(TK 46)	– Multicore, multipair and quad data communication cables			
TC 48B	(TK 48)	LF Connectors			
TC 49	(-)	Piezoelectric devices for frequency control and selection			
TC 55		Winding wires			
TC 59X	(TK 59)	Consumer information related to household electrical appliances			
TC 61	(TK 61)	Safety of household and similar electrical appliances			
TC 61F	(TK 61F)	– Hand-held and transportable electric motor operated tools			
TC 62	(TK 62)	Electrical equipment in medical practice			
TC 64	(TK 64)	Electrical installation of buildings			
SC 64A	(TK 64)	– Electrical installations of buildings: Protection against electric shock			
SC 64B	(TK 64)	– Electrical installations of buildings: Protection against thermal effects			
TC 65CX	(TK 65)	Fieldbus			
TC 69X	(AG 69)	Electrical systems for electric road vehicles			
TC 72	(TK 72)	Automatic controls for household use			
TC 74	(TK 74)	Safety and energy efficiency of information technology equipment			
TC 76	(TK 76)	Optical radiation safety and laser equipment			

### 4.3 Schweizerisches Elektrotechnisches Komitee (CES) Comité Electrotechnique Suisse (CES)

Nationalkomitee der International Electrotechnical Commission (IEC) und des European Committee for Electrotechnical Standardization (Cenelec) – Comité National de la Commission Electrotechnique Internationale (CEI) et du Comité Européen de Normalisation Electrotechnique (Cenelec)

**Präsident:** *Kleiner Paul W., Dr.*  
**Vizepräsident:** *Jurczek Edmond, Dr.*  
**Generalsekretär:** *Spaar Roland E.*

#### 4.3.1 Vorstand – Comité directeur

*Bachmann Bruno, Dr. Ing., Visio Bachmann Engineering, Birchstrasse 183, 8156 Oberhasli*  
*Berner Jürg, Vizedirektor, Electrolux AG, Postfach, 8021 Zürich*  
*Blanc Jean-Paul<sup>1)</sup>, Dipl. Physiker ETH, Vizedirektor, Verband Schweizerischer Elektrizitätsunternehmen (VSE), Gerbergasse 5, 8001 Zürich*  
*Blunsi August, Dipl. El.-Ing. ETH, Bundesamt für Verkehr (BAV), Bollwerk 27, 3003 Bern*  
*Chatelain Michel<sup>2)</sup>, Vizedirektor des SEV, Bereichsleiter STI*  
*Feller Ulrich, Dr., Vizedirektor, Bundesamt für Metrologie und Akkreditierung (metas), Lindenweg 50, 3003 Bern-Wabern*  
*Fünfschilling Matthias R.<sup>3)</sup>, Immediate Past President der IEC, CEO MGC-Plasma AG, Hofackerstrasse 24, 4132 Muttenz*  
*Herrmann Ulrich, Dr., Swisscom AG, Corporate Technologies, CIT-CT-EEC, Ostermündigenstrasse 93, 3050 Bern 29*  
*Jurczek Edmond<sup>1)</sup>, Dr., Direktor, Leiter des SEV*  
*Kleiner Paul W.<sup>1)</sup>, Dr., Dipl. Ing. ETH, AWK Group AG, Leutschenbachstrasse 45, 8050 Zürich*  
*Lüscher Beat<sup>4)</sup>, Ascom AG, Belpstrasse 37, 3000 Bern 14*  
*Morgenthaler Peter<sup>1)</sup>, Alstom AG, Carl-Sprecher-Strasse 1, Postfach 183, 5036 Obertentfelden*

*Rüegg Andreas*, Geschäftsführer, Rüegg Elektro AG Sissach, Bahnhofstrasse 8, 4450 Sissach  
*Spaar Roland E.*<sup>1)2)</sup>, Ing. HTL, Bereichsleiter IBN des SEV  
*Tschudi Daniel*, Dr., Weidmann Systems International AG, Neue Jonastrasse 60, 8640 Rapperswil

- <sup>1)</sup> Mitglieder des Vorstandsausschusses  
<sup>2)</sup> Mitglieder mit beratender Funktion  
<sup>3)</sup> Ständiger Gast  
<sup>4)</sup> Gast

### 4.3.2 Sekretariat des CES – Secrétariat du CES

Generalsekretär des CES: *Spaar Roland E.*  
 Stellvertreter: *Tanner Werner*  
 Leiter des Sekretariats: *Tanner Werner*  
 Sekretariatsteam: *Andenmatten Eliane; Baer Graziella; Fornalski Andrzej; Kähli Walter; Schmucki Josef; Süess Andreas; Tanner Werner*

### 4.3.3 Technische Komitees (TK) und Unter-Komitees (UK) des CES Comités Techniques (TK) et Sous-Comités (UK) du CES

Die folgende Liste zeigt alle zum Zeitpunkt der Drucklegung des Jahreshaftes vorhandenen Technischen Komitees und Unterkomitees des CES und ihre Vorsitzenden. Auskünfte über Aktivitäten (Arbeitsprogramme, Projekte, Dokumente) und in den Gremien mitwirkende Delegierte der Kollektivmitglieder des SEV können bei der zuständigen Person im Sekretariat des CES (Ingenieur, Sachbearbeiter/in) eingeholt werden.

Die Namen- und Adresslisten sämtlicher TK-Delegierter sind im Sekretariat des CES verfügbar.

La liste suivante présente tous les Comités Techniques et Sous-Comités CES et leurs présidents, existants au moment de l'impression de l'annuaire. En contactant la personne compétente au secrétariat du CES (ingénieur, employé(e) responsable) on obtiendra des renseignements sur les activités (programmes de travail, projets, documents) et sur les délégués qui participent aux comités des membres collectifs de l'ASE.

Les listes avec les noms et les adresses de tous les délégués TK sont disponibles au secrétariat du CES.

**TK 1 Wörterbuch – Terminologie**  
 Vorsitzender: *Blanc Jean-Marc*, Dr. sc. tech., Ingenieurschule Fribourg, bd. de Pérolles 80, case postale 32, 1705 Fribourg  
 Sekretariat CES: *Fornalski Andrzej*

**TK 2 Elektrische Maschinen – Machines tournantes**  
 Vorsitzender: *Rütti Willi*, Dipl. Ing. ETH, ABB Alstom Power (CH) AG, Leitung Turbogenerator Business, Abt. SG, Postfach, 5242 Birr  
 Sekretariat CES: *Fornalski Andrzej*

**TK 3 Dokumentation und Graphische Symbole – Documentation et symboles graphiques**  
 Vorsitzender: *Grossniklaus Anton*, Dipl. El.-Inst., Alstom AG, Energiesysteme, Carl-Sprecher-Strasse 1, Postfach 184, 5036 Oberentfelden  
 Sekretariat CES: *Fornalski Andrzej*

**TK 4 Wasserturbinen – Turbines hydrauliques**  
 Vorsitzender: *Avellan François*, Prof. Dr., EPFL-IMHEF Laboratory for Hydraulic Machines, avenue de Cour 33, 1007 Lausanne  
 Sekretariat CES: *Fornalski Andrzej*

**TK 5 Dampfturbinen – Turbines à vapeur**  
 Vorsitzender: *Montavon Maurice*, Oberingenieur, Rüchweg 263, Postfach 10, 5078 Effingen  
 Sekretariat CES: *Fornalski Andrzej*

**TK 7 Leiter für elektrische Freileitungen – Conducteurs pour lignes électriques aériennes**  
 Vorsitzender: vakant  
 Sekretariat CES: *Fornalski Andrzej*

**TK 9 Elektrisches Traktionsmaterial – Matériel de traction électrique**  
 Vorsitzender: *Demmelmair Klaus*, Dipl. Ing., ADtranz AG, Abteilung BA, Brown-Boveri-Strasse 5, 8050 Zürich  
 Sekretariat CES: *Süess Andreas*

**TK 10 Flüssigkeiten für elektrotechnische Anwendungen Fluides pour applications électrotechniques**  
 Vorsitzender: *Boss Pierre*, ABB-Sécheron SA, R&D Group, case postale 2095, 1211 Genève 2 – Dépôt  
 Sekretariat CES: *Baer Graziella*

**TK 11 Freileitungen – Lignes aériennes**  
 Vorsitzender: *Burkhardt Benedikt*, Dipl. Ing. ETH, Nordostschweizerische Kraftwerke AG, Parkstrasse 23, Postfach, 5401 Baden  
 Sekretariat CES: *Fornalski Andrzej*

**TK 13 Einrichtungen für elektrische Energiemessung und Laststeuerung – Equipements de mesure de l'énergie électrique et de commande des charges**  
 Vorsitzender: *Fuchs Paul*, Siemens Metering AG, Abteilung 5319, Feldstrasse 1, Postfach, 6301 Zug  
 Sekretariat CES: *Fornalski Andrzej*

**TK 14 Transformatoren – Transformateurs de puissance**  
 Vorsitzender: *Rutz P.*, Dipl. Ing. ETH, Colenco Power Engineering AG, Elektro- und Leittechnik, Mellingerstrasse 207, 5405 Baden  
 Sekretariat CES: *Fornalski Andrzej*

**TK 15 Isoliermaterialien / Generelle Aspekte und Prüfmethoden – Matériaux isolants / Aspects généraux et essais**  
 Vorsitzender: *Widler R.*, Dr., Geberit Technik AG, 8645 Jona  
 Sekretariat CES: *Fornalski Andrzej*

**TK 17A Hochspannungs-Schaltapparate – Appareillage à haute tension**  
 Vorsitzender: *Högg P.*, Dipl. Ing., ABB Hochspannungstechnik AG, Abteilung A-T, Affolternstrasse 52, 8050 Zürich  
 Sekretariat CES: *Fornalski Andrzej*

**TK 17B Niederspannungs-Schaltapparate – Appareillage à basse tension**  
 Vorsitzender: *Scheel Dieter*, Rockwell Automation Ltd., Industriestrasse 28, 5001 Aarau  
 Sekretariat CES: *Andenmatten Eliane*

**TK 17C Fabrikfertige Hochspannungs-Schaltanlagen – Appareillage à haute tension sous enveloppe**  
 Vorsitzender: *Tschannen Christian*, Dipl. Ing. HTL, Alstom Ltd., High Voltage Equipment, Carl-Sprecher-Strasse 3, 5036 Oberentfelden  
 Sekretariat CES: *Fornalski Andrzej*

**TK 17D Niederspannungs-Schaltgeräte-Kombination – Ensembles d'appareillage à basse tension**  
 Vorsitzender: *Unterweger Heinz*, Dipl. Ing., Rockwell Automation AG, Buchserstr. 7, 5001 Aarau  
 Sekretariat CES: *Schmucki Josef*

**TK 20 Elektrische Kabel – Câbles électriques**  
 Vorsitzender: *Meier Rudolf*, Brugg Kabel AG, 5201 Brugg  
 Sekretariat CES: *Süess Andreas*

## Commissions de normalisation

- TK 21** **Akkumulatoren – Accumulateurs**  
Vorsitzender: *Petitpierre J. Ph.*, Leclanché SA, Avenue de Grandson 48, 1401 Yverdon-les-Bains  
Sekretariat CES: *Andenmatten Eliane*
- TK 22** **Leistungselektronik – Electronique de puissance**  
Vorsitzender: *Steimer P. K.*, Dr., ABB Industrie AG, Abt. ICT, 5300 Turgi  
Sekretariat CES: *Kähli Walter*
- TK 23A** **Kabel-Verlegesysteme – Systèmes de câblage**  
Vorsitzender: *vakant*  
Sekretariat CES: *Schmucki Josef*
- TK 23B** **Steckvorrichtungen und Schalter – Prises de courant et interrupteurs**  
Vorsitzender: *Bender Peter*, Techn. TS, Feller AG, E-Konstruktion, Bergstrasse 70, 8810 Horgen 1  
Sekretariat CES: *Schmucki Josef*
- TK 23E** **Schutzschalter für Niederspannungsinstallationen – Disjoncteurs de protection pour des installations à basse tension**  
Vorsitzender: *Schwarz Willy*, Ing. HTL, CMC Carl Maier + Cie. AG, Abteilung 4320, Postfach, 8201 Schaffhausen  
Sekretariat CES: *Schmucki Josef*
- TK 23F** **Leiterverbindungsmaterial – Dispositifs de connexion**  
Vorsitzender: *Gossmann Christian*, Ing. Enib, Woertz AG, Hofackerstrasse 47, Postfach, 4132 Muttenz  
Sekretariat CES: *Andenmatten Eliane*
- TK 26** **Elektroschweissung – Soudage électrique**  
Vorsitzender: *vakant*  
Sekretariat CES: *Kähli Walter*
- TK 28** **Koordination der Isolation – Coordination de l'isolement**  
Vorsitzender: *Büsch Werner*, Dr., Dipl. El.-Ing. ETH, Alstom AG, Sprecher Hochspannungstechnik AG, Carl-Sprecher-Strasse 3, 5036 Oberentfelden  
Sekretariat CES: *Fornalski Andrzej*
- TK 29** **Elektroakustik – Electroacoustique**  
Vorsitzender: *Hohmann Beat W.*, Dr., Suva, Bereich Akustik, Postfach 4358, 6002 Luzern  
Sekretariat CES: *Baer Graziella*
- TK 31** **Elektrische Betriebsmittel für explosionsgefährdete Bereiche – Matériel électrique pour atmosphères explosives**  
Vorsitzender: *Thurnherr Peter*, Ing. HTL, Direktor, Thuba AG, Postfach 431, 4015 Basel  
Sekretariat CES: *Andenmatten Eliane*
- TK 32B** **Niederspannungssicherungen – Coupe-circuits à fusibles à basse tension**  
Vorsitzender: *vakant*  
Sekretariat CES: *vakant*
- TK 32C** **Miniaturisierungen – Coupe-circuits à fusibles miniatures**  
Vorsitzender: *Schumacher Erich*, Schurter AG, Werkhofstrasse 8, 6002 Luzern  
Sekretariat CES: *Andenmatten Eliane*
- TK 33** **Kondensatoren – Condensateurs**  
Vorsitzender: *vakant*  
Sekretariat CES: *Fornalski Andrzej*
- TK 34B** **Lampensockel und Lampenfassungen – Culots et douilles**  
Vorsitzender: *Roesch Felix*, Ing. HTL, Roesch Electric AG, Bahnhofstrasse 46, 5322 Koblenz  
Sekretariat CES: *Baer Graziella*
- TK 34C** **Vorschaltgeräte für Entladungslampen – Ballasts pour lampes à décharge**  
Vorsitzender: *Koller Beat*, Regent Beleuchtungskörper AG, Dornacherstr. 390, 4018 Basel  
Sekretariat CES: *Baer Graziella*
- TK 34D** **Leuchten – Luminaires**  
Vorsitzender: *Riemenschneider Werner*, Dipl. Ing. FH, Betag, Libe, Rütelistrasse 5, 5417 Untersiggenthal  
Sekretariat CES: *Baer Graziella*
- TK 35** **Trockenbatterien – Piles**  
Vorsitzender: *Dallenbach Raynald*, Dr., Ralston Energy Systems SA, 8, impasse Colombelle, P.O. Box 230, 1218 Le Grand-Saconnex  
Sekretariat CES: *Andenmatten Eliane*
- TK 36** **Isolatoren – Isolateurs**  
Vorsitzender: *Staub Bernhard*, Dipl. Ing. ETH, BSB-Eng. Bernhard Staub GmbH, Friedheimstrasse 28, 8057 Zürich  
Sekretariat CES: *Fornalski Andrzej*
- UK 36A** **Durchführungen – Traversées isolées**  
Vorsitzender: *Jeske H. J.*, Ing. HTL, Bereichsleiter, Trench Switzerland AG, ND, Lehenmattstrasse 353, Postfach, 4028 Basel  
Sekretariat CES: *Fornalski Andrzej*
- UK 36B** **Freileitungsisolatoren – Isolateurs pour lignes aériennes**  
Vorsitzender: *Herren Jürg*, Ing. HTL, EWZ, Tramstrasse 35, 8050 Zürich  
Sekretariat CES: *Fornalski Andrzej*
- UK 36C** **Stationsisolatoren – Isolateurs pour sous-stations**  
Vorsitzender: *Frischmuth P.*, Dipl. Ing. ETH, Elektrowatt Engineering AG, Hardturmstrasse 161, Postfach, 8037 Zürich  
Sekretariat CES: *Fornalski Andrzej*
- TK 37** **Überspannungsableiter – Parafoudres**  
Vorsitzender: *Aschwanden Thomas*, Dr., Dipl. Ing. ETH, BKW FMB Energie AG, Abteilung Netze, Viktoriaplatz 2, Postfach, 3000 Bern 25  
Sekretariat CES: *Schmucki Josef*
- TK 38** **Messwandler – Transformateurs de mesure**  
Vorsitzender: *Minkner Ruthard*, Dipl. Ing., Beratung, Dozent, Grenzweg 5, 4148 Pfeffingen  
Sekretariat CES: *Fornalski Andrzej*
- TK 40** **Kondensatoren und Widerstände für Elektronik und Nachrichtentechnik – Condensateurs et résistances pour équipements électroniques et de télécommunication**  
Vorsitzender: *Gerth Dietrich*, Dipl. Physiker, Quinel, Quality in Electronics, Feldstrasse 6, 6300 Zug  
Sekretariat CES: *Kähli Walter*
- TK 42** **Hochspannungsprüftechnik – Technique des essais à haute tension**  
Vorsitzender: *Zaengl Walter*, Prof. Dr., Eichstrockstr. 11, 8600 Dübendorf  
Sekretariat CES: *Fornalski Andrzej*

- TK 44** **Elektrische Ausrüstung von Maschinen für industrielle Anwendung – Sécurité des machines: aspects électrotechniques**  
 Vorsitzender: *Villard Jimmy*, Suva/CNA, Avenue de la Gare 19, Case postale, 1001 Lausanne  
 Sekretariat CES: *Kähli Walter*
- TK 45** **Nukleare Instrumentierung – Instrumentation nucléaire**  
 Vorsitzender: *vakant*  
 Sekretariat CES: *Kähli Walter*
- TK 46** **Kabel für Kommunikationsanlagen – Câbles de communication**  
 Vorsitzender: *Roos Hans-Ulrich*, Avaya Communication, Herlistrasse 31, 8304 Wallisellen  
 Sekretariat CES: *Tanner Werner*
- TK 48** **Elektromechanische Komponenten und mechanische Strukturen für elektronische Ausrüstungen – Composants électromécaniques et structures mécaniques pour équipements électroniques**  
 Vorsitzender: *Mathez Jacques J.*, Harting AG, Leugenstrasse 10, Postfach 53, 2504 Biel  
 Sekretariat CES: *Tanner Werner*
- TK 52** **Gedruckte Schaltungen für Elektronik und Nachrichtentechnik – Circuits imprimés pour équipements électroniques et de télécommunication**  
 Vorsitzender: *Weinhold M.*, Du Pont de Nemours International SA, 2, chemin du Pavillon, c.p. 50, 1218 Le Grand-Saconnex  
 Sekretariat CES: *Kähli Walter*
- TK 56** **Dependability – Dependability**  
 Vorsitzender: *vakant*  
 Sekretariat CES: *Kähli Walter*
- TK 57** **Netzeleittechnik und zugehörige Kommunikationstechnik – Conduits des systèmes de puissance et de communications associées**  
 Vorsitzender: *Baumann Rudolf*, Dipl. Ing. HTL, Etrans AG, Werkstrasse 12, 5080 Laufenburg  
 Sekretariat CES: *Tanner Werner*
- TK 59** **Gebrauchswert elektrischer Haushaltapparate – Aptitude à la fonction des appareils électrodomestiques**  
 Vorsitzender: *Werner Jürg*, Dr., Dipl. Ing. ETH, V-Zug AG, Industriestrasse 66, 6301 Zug  
 Sekretariat CES: *Fornalski Andrzej*
- UK 59A** **Geschirrspülmaschinen – Lave-vaisselles électriques**  
 Vorsitzender: *Vögl Werner*, Therma AG, Sernftalstr. 34, 8762 Schwanden  
 Sekretariat CES: *Fornalski Andrzej*
- UK 59D** **Waschmaschinen – Appareils de lavage du linge**  
 Vorsitzender: *Matzinger Reinhard*, Dipl. Ing. ETH, V-Zug AG, Postfach, 6301 Zug  
 Sekretariat CES: *Fornalski Andrzej*
- UK 59K** **Kochapparate – Cuisinières, réchauds, fours et appareils analogues**  
 Vorsitzender: *Berner Jürg*, Electrolux AG, Postfach, 8021 Zürich  
 Sekretariat CES: *Fornalski Andrzej*
- TK 61** **Sicherheit elektrischer Haushaltapparate – Sécurité des appareils électrodomestiques**  
 Vorsitzender: *Rauber Werner*, EC Electro Consulting, Alpenblickstrasse 75, 8340 Hinwil  
 Sekretariat CES: *Fornalski Andrzej*
- TK 61F** **Handgeführte und tragbare motorbetriebene Elektrowerkzeuge – Outils électroportatifs à moteur et machines-outils électriques semi-fixes**  
 Vorsitzender: *Barbisch Benno*, Dr., Scintilla AG, Abt. EEG, Postfach 632, 4501 Solothurn  
 Sekretariat CES: *Fornalski Andrzej*
- TK 62** **Elektrische Apparate in medizinischer Anwendung – Equipements électriques dans la pratique médicale**  
 Vorsitzender: *Frei Peter*, HTA Bern, Medizin-Technologie-Management, Morgartenstrasse 2c, 3000 Bern  
 Sekretariat CES: *Kähli Walter*
- TK 64** **Niederspannungs-Installationen – Installations à basse tension**  
 Vorsitz. TK: *Pfyl Walter*, Dipl. El.-Ing. ETH, EW Höfe, Schwerzistrasse 37, 8807 Freienbach  
 Vorsitz. Büro: *Pfyl Walter*, Dipl. El.-Ing. ETH, EW Höfe, Schwerzistrasse 37, 8807 Freienbach  
 Sekretariat CES: *Schmucki Josef*
- TK 65** **Mess-, Steuer- und Regelsysteme für industrielle Prozesse – Systèmes de mesure et commande dans les processus industriels**  
 Vorsitzender: *Binger F.-R.*, Dr., Bünger Consulting, Molerweg 54, 2540 Grenchen  
 Sekretariat CES: *Süess Andreas*
- TK 72** **Regel- und Steuergeräte für den Hausgebrauch – Commandes automatiques à usage domestique**  
 Vorsitzender: *Sterchi Olivier*, Dipl. Ing. HTL, Siemens Building Technologies AG, Gubelstrasse 22, 6301 Zug  
 Sekretariat CES: *Andenmatten Eliane*
- TK 74** **Sicherheit und Energieeffizienz von Einrichtungen der Informationstechnik – Sécurité et rendement énergétique des matériels informatiques**  
 Vorsitzender: *Mühlemann Beat*, Swisscom AG, CIT-CT-EEC, Ostermundigenstr. 93, 3029 Bern  
 Sekretariat CES: *Tanner Werner*
- TK 76** **Laser-Einrichtungen – Matériel laser**  
 Vorsitzender: *vakant*  
 Sekretariat CES: *Andenmatten Eliane*
- TK 77A** **EMV, NF-Phänomene – CEM, Phénomènes basse fréquence**  
 Vorsitzender: *Ammeter Ueli*, Dipl. Ing. HTL, Centralschweizerische Kraftwerke, Zähler-Messtechnik, Hirschengraben 33, Postfach, 6002 Luzern  
 Sekretariat CES: *Süess Andreas*
- TK 77B** **EMV, HF-Phänomene und HEMP – CEM, Phénomènes haute fréquence et HEMP**  
 Vorsitzender: *Szentkuti Bálint*, Dr., Bundesamt für Metrologie und Akkreditierung (metas), Sekt. HEV, Lindenweg 50, 3003 Bern-Wabern  
 Sekretariat CES: *Süess Andreas*
- TK 79** **Alarmsysteme – Systèmes d'alarme**  
 Vorsitzender: *Gloor Rolf*, Siemens Building Technologies AG, Cerberus Division, 8708 Männedorf  
 Sekretariat CES: *Tanner Werner*
- TK 81** **Blitzschutz – Protection contre la foudre**  
 Vorsitzender: *Bräunlich Reinhold*, Dr., Dipl. Ing. ETH, Fachkommission für Hochspannungsfragen (FKH), Voltastrasse 9, 8044 Zürich  
 Sekretariat CES: *Schmucki Josef*



## Commissions de normalisation

<b>TK 82</b>	<b>Systeme für photovoltaische Umwandlung von Sonnenenergie – Systèmes de conversion photovoltaïque de l'énergie solaire</b>	<b>TK 104</b>	<b>Umweltbedingungen, Klassifikationen und Prüfungen – Conditions, classifications et essais d'environnement</b>
Vorsitzender:	<i>Real Markus</i> , Dipl. Ing. ETH, Alpha Real AG, Energy Systems & Engineering, Feldeggstrasse 89, 8008 Zürich	Vorsitzender:	<i>vakant</i>
Sekretariat CES:	<i>Schmucki Josef</i>	Sekretariat CES:	<i>Kähli Walter</i>
<b>TK 86</b>	<b>Faseroptik – Fibres optiques</b>	<b>TK 106</b>	<b>Einwirkung Elektromagnetischer Felder auf den Menschen – Champs électromagnétiques dans un environnement humain</b>
Vorsitzender:	<i>Ernst Daniel</i> , Ing. HTL, Diamond SA, Via dei Patrizi 5, casella postale 1063, 6616 Losone	Vorsitzender:	<i>Kuster N.</i> , Prof. Dr., Institut für Feldtheorie und Höchstfrequenztechnik der ETH, ETH-Zentrum, 8092 Zürich
Sekretariat CES:	<i>Tanner Werner</i>	Sekretariat CES:	<i>Süess Andreas</i>
<b>TK 87</b>	<b>Ultraschall – Ultrason</b>	<b>TK 205</b>	<b>Elektrische Systemtechnik für Heim und Gebäude – Systèmes électroniques pour les foyers domestiques et les bâtiments</b>
Vorsitzender:	<i>Marlinghaus Ernst H.</i> , Dr., Storz Medical AG, Unterseestrasse 47, 8280 Kreuzlingen	Vorsitzender:	<i>Sprecher J.</i> , Dipl. El.-Ing. ETH, Feller AG, Abt. E-EL, Bergstrasse 70, 8810 Horgen
Sekretariat CES:	<i>Kähli Walter</i>	Sekretariat CES:	<i>Tanner Werner</i>
<b>TK 94</b>	<b>Relais – Relais</b>	<b>TK 205A</b>	<b>Systeme für die Kommunikation über Verbraucheranlagen – Systèmes de communication par le réseau électrique basse tension</b>
Vorsitzender:	<i>Johler Werner</i> , Dr., Axicom AG, Components Division, Seestrasse 295, Postfach 220, 8804 Au	Vorsitzender:	<i>Lüscher Beat</i> , Dipl. Ing. ETH, Ascom Management AG, Belpstrasse 37, 3000 Bern 14
Sekretariat CES:	<i>Tanner Werner</i>	Sekretariat CES:	<i>Süess Andreas</i>
<b>TK 95</b>	<b>Messrelais und Schutzeinrichtungen – Relais de mesure et dispositifs de protection</b>	<b>TK 215</b>	<b>Kommunikationsverkabelung – Câblage de communication</b>
Vorsitzender:	<i>Potisk Gerd</i> , ABB Power Automation AG, Haselstrasse 16/122, Postfach, 5401 Baden	Vorsitzender:	<i>Trösch René</i> , R+M, Binzstrasse 31, 8620 Wetzikon
Sekretariat CES:	<i>Tanner Werner</i>	Sekretariat CES:	<i>Tanner Werner</i>
<b>TK 96</b>	<b>Kleintransformatoren und Klein-Drosseln – Petits transformateurs et petites bobines d'inductance</b>	<b>TK CISPR</b>	<b>CISPR – (CISPR = Comité International Spécial des Perturbations Radioélectriques)</b>
Vorsitzender:	<i>Wagner Armin</i> , Ing. HTL, Wagner + Grimm AG, Werkstrasse 4, Postfach, 6102 Malters	Vorsitzender:	<i>Ryser Heinrich</i> , Ing. HTL, Bundesamt für Metrologie und Akkreditierung (metas), Sekt. HEV, Lindenweg 50, 3003 Bern-Wabern
Sekretariat CES:	<i>Andenmatten Eliane</i>	Sekretariat CES:	<i>Süess Andreas</i>
<b>TK 99</b>	<b>Starkstromanlagen über 1 kV AC (1,5 kV DC) – Installations électriques à haute tension supérieure à 1 kV c.a. (1,5 kV c.c.)</b>	<b>TK Erdungen</b>	<b>Erdungen – Mises à la terre</b>
Vorsitzender:	<i>Bircher Peter</i> , Dipl. Ing. ETH, BKW FMB Energie AG, Elektrische Anlagen, Viktoriaplatz 2, Postfach, 3000 Bern 25	Vorsitzender:	<i>Wüger Ulrich</i> , Ing. ETS, Romande Energie SA, Quai de Copet 1, 1800 Vevey
Sekretariat CES:	<i>Andenmatten Eliane</i>	Sekretariat CES:	<i>Schmucki Josef</i>
<b>TK 101</b>	<b>Elektrostatik – Electrostatique</b>		
Vorsitzender:	<i>Herrmann Ulrich</i> , Dr., Swisscom AG, CIT-CT-EEC, Ostermundigenstr. 93, 3000 Bern 29		
Sekretariat CES:	<i>Fornalski Andrzej</i>		

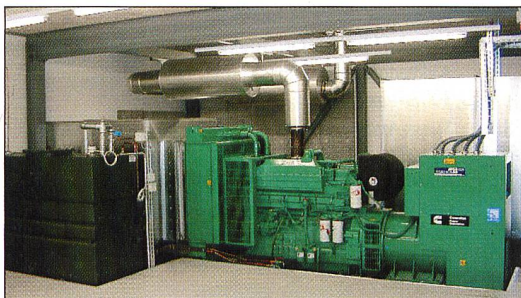

### Not- und Dauerstromversorgung Cummins

Elektrische Leistungen von 25 bis 2000 KVA.  
Lieferung kompletter Anlagen – Systeme  
oder lose Aggregate,  
inklusive erforderliches  
Zubehör für die Aufstellung  
in Gebäuden oder im Freien.



Generalvertretung für die Schweiz und Liechtenstein



AKSA WÜRENLOS AG, 5436 Würenlos  
Tel. +41 (0)56 436 77 00 – Fax +41 (0)56 436 77 19  
info@aksa.ch – www.aksa.ch

## 5. Weitere Kommissionen des SEV – Autres commissions de l'ASE

### 5.1 Schweizerisches Nationalkomitee (Comité National Suisse) des Conseil International des Grands Réseaux Electriques (Cigré)

**Präsident:** *Dr. Peter Kessel*

**Sekretär:** *Philippe Burger*

#### Mitglieder – Membres

- Boss Pierre*, Responsable Technique R&S, ABB Sécheron SA, Case postale 2095, 1211 Genève 2
- Braun Patrick*, Direktor, Geschäftsbereich Netze und Technik, BKW FMB Energie AG, Viktoriaplatz 2, 3000 Bern 25
- Colombo Stefano*, Geschäftsführer, Präsident ESI, AEC Massagno, Via Privata 4, 6900 Massagno
- Fröhlich Klaus*, Prof. Dr., FG Hochspannungstechnologie, ETH-Zentrum, 8092 Zürich
- Gachoud Dominique*, Directeur, Distribution d'énergie, Entreprises Electriques Fribourgeoises, Bd. de Pérolles 25, 1700 Fribourg
- Gubser Hans-Rudolf*, Mitglied der Konzernleitung, axpo Holding, Parkstrasse 23, 5401 Baden
- Heizmann Thomas*, Head of Engineering, Nexans Suisse SA, Rue de la Fabrique 2, 2016 Cortaillod
- Kessel Peter*, Dr., Vice President Services, ALSTOM AG, Carl-Sprecher-Strasse 1, 5036 Oberentfelden
- Romegialli Gino*, Stv. Direktor, Elektrizitätswerk der Stadt Zürich EWZ, Tramstrasse 35, 8050 Zürich
- Rossier Daniel*, Global Strategic Marketing Manager, Siemens Building Technologies, Telegyr Systems AG, Gartenstadtstrasse 2a, 6301 Zug
- Rutz Peter*, Chefingenieur, Colenco Power Engineering AG, Elektrische Netze, Mellingerstrasse 207, 5405 Baden-Dättwil
- Schaumann Rolf*, Leitung Energietechnikprodukte, ABB Schweiz AG, High Voltage Technology, Brown Boveri Str. 5, 8050 Zürich
- Simond Jean-Jacques*, Prof. Dr, EPFL, Dép. Electricité - LEME, Ecublens, 1015 Lausanne

Ex officio:

*Pettersson Kjell*, Technology Manager, Dianavägen 20, SE-77142 Ludvika

#### 5.1.1 Schweizerische Mitglieder von Cigré-Studienkomitees

##### CE 11 Machines tournantes

*Rütti Willi*, Managing Director, ALSTOM (Schweiz) AG, Zentralstrasse 40, 5242 Birr

##### CE 12 Transformateurs

*Boss Pierre*, Responsable Technique R&S, ABB Sécheron SA, Case postale 2095, 1211 Genève 2

##### CE 13 Appareillage de coupure

*Lanz Werner*, Dipl. El.-Ing. ETH, ABB Schweiz AG, Hochspannungstechnik, Postfach 8546, 8050 Zürich

##### CE 14 Liaisons à tension continue et équipements d'électronique de puissance

*Westermann Dirk*, Dr., Technology Manager / AC-Systems, ABB Schweiz AG, Hochspannungstechnik, Postfach 8546, 8050 Zürich

##### CE 15 Matériaux isolants

*Mattmann Peter*, Senior Engineer, Nexans Suisse SA, rue de la Fabrique 2, 2016 Cortaillod (substitute member)

##### CE 21 Câbles isolés à haute tension

*Rengel Urs*, Dr., EKZ Elektrizitätswerke des Kanton Zürich, Dreikönigstrasse 18, 8002 Zürich

##### CE 22 Lignes aériennes

*Dallèves Pierre*, EOS Energie Ouest Suisse, Place de la Gare 12, 1001 Lausanne

##### CE 23 Postes

*Pettersson Kjell*, Technology Manager, Dianavägen 20, SE-77142 Ludvika (chairman)

*Aschwanden Thomas*, Dr., High Voltage Grid Division, BKW FMB Energie AG, Viktoriaplatz 2, 3000 Bern 25

##### CE 33 Surtensions et coordination de l'isolement

*Schmidt Walter*, General Manager, ABB Schweiz AG, Hochspannungstechnik, Jurastrasse 45, 5430 Wettingen

##### CE 34 Protection des réseaux électriques et commande locale

*Reimann Beat*, Project Leader R&D, ABB Schweiz AG, Utility Automation, Bruggerstrasse 71a, 5401 Baden

##### CE 35 Télécommunications et télécommande des réseaux d'énergie

*Spieß Hermann*, Manager R+D, ABB Schweiz AG, Utility Automation, 5300 Turgi

##### CE 36 Compatibilité électromagnétique des réseaux d'énergie

*Bränlich Reinhold H.*, Dr., FKH Fachkommission für Hochspannungsfragen, Voltastrasse 9, 8044 Zürich

##### CE 37 Planification et évolution des réseaux

*Zimmermann Heinrich*, Dr., Leiter Netznutzung, Atel Netz AG, Bahnhofquai 12, 4601 Olten (observer substitute)

##### CE 38 Analyse et technique des réseaux

*Reichelt Dieter E.*, Dr., Business Consulting, Arthur Andersen AG, Binzmühlestr. 14, 8050 Zürich

##### CE 39 Exploitation et conduite des réseaux

*Knöpfel Rolf P.*, Leiter Netzbetriebsführung, Nordostschweizerische Kraftwerke AG, Parkstrasse 23, 5401 Baden

### 5.2 Schweizerisches Nationalkomitee (Comité National Suisse) des Congrès International des Réseaux Electriques de Distribution (Cired)

**Präsident:** *Dominique Gachoud*

**Sekretär:** *Philippe Burger*

#### Mitglieder – Membres

- Boss Pierre*, Responsable Technique R&S, ABB Sécheron SA, Case postale 2095, 1211 Genève 2
- Braun Patrick*, Direktor, Geschäftsbereich Netze und Technik, BKW FMB Energie AG, Viktoriaplatz 2, 3000 Bern 25
- Colombo Stefano*, Geschäftsführer, Präsident ESI, AEC Massagno, Via Privata 4, 6900 Massagno
- Fröhlich Klaus*, Prof. Dr., FG Hochspannungstechnologie, ETH-Zentrum, 8092 Zürich
- Gachoud Dominique*, Directeur, Distribution d'énergie, Entreprises Electriques Fribourgeoises, Bd. de Pérolles 25, 1700 Fribourg
- Gubser Hans-Rudolf*, Mitglied der Konzernleitung, axpo Holding, Parkstrasse 23, 5401 Baden
- Heizmann Thomas*, Head of Engineering, Nexans Suisse SA, Rue de la Fabrique 2, 2016 Cortaillod
- Kessel Peter*, Dr., Vice President Services, ALSTOM AG, Carl-Sprecher-Strasse 1, 5036 Oberentfelden
- Romegialli Gino*, Stv. Direktor, Elektrizitätswerk der Stadt Zürich EWZ, Tramstrasse 35, 8050 Zürich
- Rossier Daniel*, Global Strategic Marketing Manager, Siemens Building Technologies, Telegyr Systems AG, Gartenstadtstrasse 2a, 6301 Zug
- Rutz Peter*, Chefingenieur, Colenco Power Engineering AG, Elektrische Netze, Mellingerstrasse 207, 5405 Baden-Dättwil
- Schaumann Rolf*, Leitung Energietechnikprodukte, ABB Schweiz AG, High Voltage Technology, Brown Boveri Str. 5, 8050 Zürich
- Simond Jean-Jacques*, Prof. Dr, EPFL, Dép. Electricité - LEME, Ecublens, 1015 Lausanne

## Autres commissions de l'ASE

### 5.2.1 Schweizerische Mitglieder von Session Advisory Groups des Cired

#### Session 1 Network components

*Bracher Peter*, Nexans Suisse SA, 1305 Cossonay-Gare

#### Session 2 Power quality and EMC

*John Andreas*, ABB Schweiz AG, Hochspannungstechnik, Postfach 8546, 8050 Zürich

#### Session 3 Operation, control and protection of supply systems

*Herger Karl*, Telegyr Systems AG, Gartenstadtstr. 2a, 6301 Zug (WG 5)

#### Session 3 Operation, control and protection of supply systems

*Ramseier Stefan*, Dr., ABB Schweiz AG, Utility Automation, 5300 Turgi (WG 6)

#### Session 4 Dispersed generation

*Maillet Jean-Jacques*, ABB Sécheron SA, Case postale 2095, 1211 Genève 2

#### Session 5 System development

*Orzan David*, Dr., BKW FMB Energie AG, Viktoriaplatz 2, 3000 Bern 25 (WG 7)

#### Session 6 Management organisation skills

*Gachoud Dominique*, Directeur, Distribution d'Énergie, Entreprises Électriques Fribourgeoises, Bd. de Pérolles 25, 1700 Fribourg (WG 8)

### 5.3 Kommission für den Denzler-Preis Commission pour le Prix Denzler

**Präsident:** *Werner Lanz*

**Sekretär:** *Philippe Burger*

#### Mitglieder – Membres

*Biner Hans-Peter*, Ecole d'Ingénieurs du Valais, Route du Rawyl 47, 1950 Sion

*Felber Norbert*, Dr., Institut für integrierte Systeme, Gloriastrasse 35, ETH Zentrum, 8092 Zürich

*Jaquier Jean-Jacques*, dipl. El.-Ing. EPFL, Bolligenstrasse 24, 3006 Bern

*Lanz Werner*, Dipl. El.-Ing. ETH, ABB Schweiz AG, Hochspannungstechnik, Postfach 8546, 8050 Zürich

*Michel Jean*, Rue des Noyers 41, 2000 Neuchâtel

*Wohlgemuth Rolf*, Dr., Siemens Schweiz AG, Albisriederstrasse 245, 8047 Zürich

Ex officio:

*Schmitz Rolf*, Dr., Chefredaktor, Bulletin SEV/VSE, 8320 Fehraltorf

# TYCO ELECTRONICS ENERGY DIVISION WELTWEIT ANERKANNTE MARKEN UNTER EINEM DACH

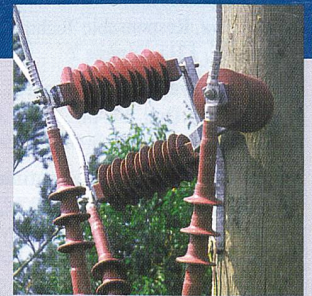
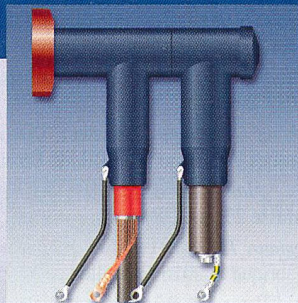

Wir sind ein internationaler Hersteller und Anbieter von Produkten und Systemen für die elektrische Energieversorgung. Unsere Produkte werden weltweit in Energie-Versorgungsunternehmen, bei Geräteherstellern, im Bahnbereich sowie in der Groß-Industrie eingesetzt. Die Produktpalette für Hoch-, Mittel- und Niederspannungsnetze umfasst: Kabelgarnituren, Keilverbinder und elektrische Steckverbinder, Spiralarmaturen, Pressverbinder, Schwingungsdämpfer, Feldabstandhalter, elektromechanische Steuer- und Schaltelemente, Isolationssysteme, Überspannungsableiter, Isolatoren sowie Markierungssysteme. Über 2.500 Mitarbeiter in mehr als 80 Ländern erwirtschaften derzeit über 700 Millionen sFr.

**tyco**

Electronics

Energy Division

**Raychem**

**Tyco Electronics (Schweiz) AG**

Oberneuhofstr. 8

CH-6341 Baar

Telefon (041) 7686500

Telefax (041) 7686501

## Strom

Strom heute ist nicht Strom von gestern. Vieles ist in Fluss geraten, manches noch unklar. Gut, einen Partner zu haben, der weiss, wo Sicherheit im Vordergrund steht, und wo Flexibilität gefragt ist.

Anlagen-Engineering von ESATEC ist heute für viele Verantwortungsträger der Energiebranche ein Begriff für Verhältnismässigkeit, Sicherheit sowie Kostenoptimierung.

Anlagen-Engineering von ESATEC ist Transparenz und Kompetenz vom Vorprojekt bis zur Inbetriebnahme und eine unternehmerische Entscheidung der Zukunft.

**ESATEC**  
Energiesysteme und Anlagentechnik

[www.esatec.ch](http://www.esatec.ch) CH 8201 Schaffhausen Tel 052 624 62 80

Arthus.net

## BR® netway, der Anschluss für Energie- und Dateninstallation

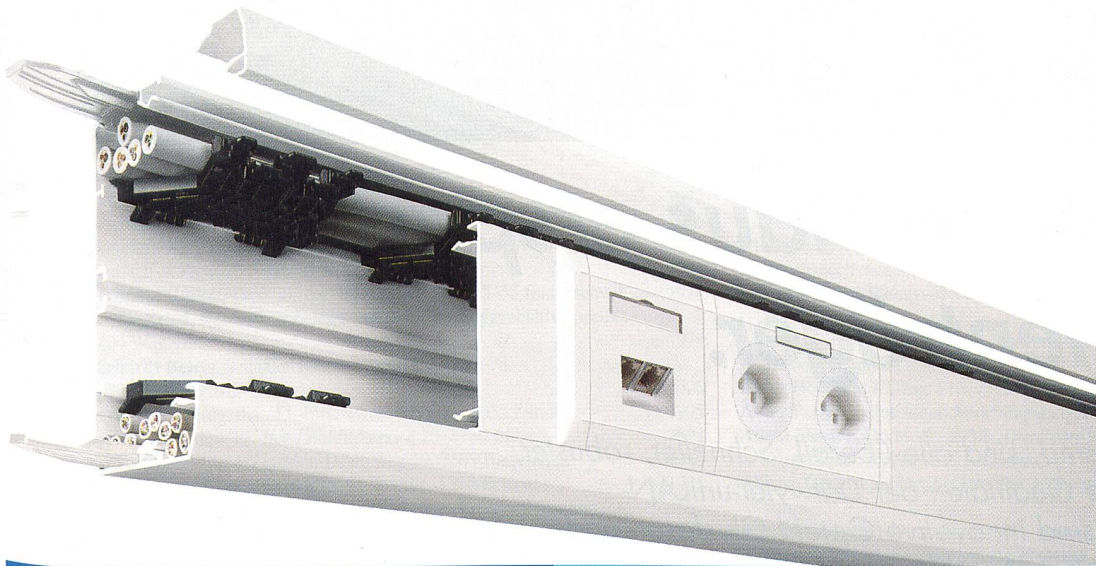

- Modulares Drei-Kammer-Prinzip für einfache Änderungen oder Nachinstallationen
- System in PVC, aus halogenfreiem Kunststoff, in Aluminium oder Stahlblech
- BR® netway Ecoline, der sichtbare Geräteeinbau
- BR® netway Inline, der moderne verdeckte Geräteeinbau
- Steckdosen Typ 23 und Telefon-/Datengeräte in schraubenloser Stecktechnik
- Modulare Blendentechnik mit Schnittkaschierung
- Nachträglich montierbare Haubenformteile; Innen- und Ausseneck winkelverstellbar
- Schnelle Konsolenmontage durch Einhängetechnik
- Innovatives Erdungssystem für Aluminium und Stahlblech
- Systemtechnik ermöglicht Ein-Mann-Montage



Hager Tehalit  
Neuheiten an der  
Info-Show 2002

Hager Tehalit AG  
Ey 25  
3063 Ittigen-Bern  
Tel. 031 925 30 00  
Fax 031 925 30 05  
[www.hager-tehalit.ch](http://www.hager-tehalit.ch)

Hager Tehalit AG  
Glattalstrasse 521  
8153 Zürich  
Tel. 01 817 71 71  
Fax 01 817 71 75  
[www.hager-tehalit.ch](http://www.hager-tehalit.ch)

Hager Tehalit SA  
Chemin du Petit-Flon 31  
1052 Le Mont-sur-Lausanne  
Tél. 021 644 37 00  
Fax 021 644 37 05  
[www.hager-tehalit.ch](http://www.hager-tehalit.ch)

**TEHALIT**

Innovationen  
für Profis



## **Das LAN im Haus erspart den Datenträger.**

*Wenn alle am Netz sind, sind alle überall. Schneller, robuster, sicherer: das sind die Qualitäten der Dätwyler-uniLAN-Systemlösungen. Da sind innovative Optofil Glasfaser- und Uninet Kupferdatenkabel, Anschluss- und Steckersysteme so perfekt aufeinander abgestimmt, dass wir zusammen mit unseren Partnern ohne Zögern Garantien geben. Rufen Sie uns an, wenn Sie garantiert à jour sein möchten.*

Dätwyler **LAN**-Systeme  
Wir bringen Highspeed ins Haus.

**Dätwyler AG, Kabel+Systeme**  
Gothardstrasse 31, CH-6460 Altdorf, Telefon 041-875 12 68, Fax 041-875 19 86  
e-mail: cable.swiss@daetwyler.ch, internet: <http://www.daetwyler.net>

**Dätwyler**

## 6. Mitglieder des SEV – Membres de l'ASE

## 6.1 Ehrenmitglieder und Fellows des SEV – Membres d'honneur et Fellows de l'ASE

(Stand: 1.2.02)

	Ernenntungsjahr Année de nomination		Ernenntungsjahr Année de nomination
<i>Ehrenmitglieder – Membres d'honneur:</i>			
<b>Richard Roland</b> , ing.-électr. dipl. EPFZ, 19, avenue de la Dôle, 1005 Lausanne	1973	<b>Niederberger Alex</b> , Dr. rer. pol., Direktor, Elektrizitäts-Ges. Laufenburg AG, Birkenweg 14, 4310 Rheinfelden	1993
<b>Trümpy Ernst</b> , Dr. sc. techn., Dipl. El.-Ing. ETH, Weinhalde, 4614 Hägendorf	1974	<b>Nagel Manfred</b> , VR-Präsident, Siemens Schweiz AG, Postfach, 8047 Zürich	1994
<b>Kohn Michael</b> , Dr. sc. techn. h.c., dipl. Ing. ETH, Hohenklingenstrasse 10, 8049 Zürich	1979	<b>Somm Edwin</b> , dipl. Ing. ETH, Vorsitzender der GL, Asea Brown Boveri AG, Haselstrasse 16, 5401 Baden	1994
<b>Roth Adrian W.</b> , Dr. e.h., Dipl. El.-Ing. ETH, Mühlemattstr. 56, 5000 Aarau	1980	<b>Peter Jules</b> , Dipl. El.-Ing. ETH, Fridolin-Hofer-Strasse 10, 6045 Meggen	1995
<b>von Schulthess Hanspeter</b> , Dipl. El.-Ing. ETH, Attenhoferstrasse 11, 8032 Zürich	1982	<b>Küffer Kurt P.</b> , Dipl. El.-Ing. ETH, Direktor, Schlierenstrasse 41, 5408 Ennetbaden	1997
<b>Tappy Eugène</b> , Dipl. El.-Ing. ETH, Ahornweg 2, 5400 Baden	1983	<b>Syz Dieter</b> , dipl. Masch. Ing. ETHZ, Generaldirektor, Kramgasse 11, 3000 Bern	1997
<b>Bucher Jörg</b> , Dr. iur., Zinggendorferstrasse 1, 6006 Luzern	1986	<b>Rognon, Jacques</b> , Dr. ès. sciences techniques EPFL, ch. des Jordils 4, 2016 Cortailod NE	2001
<b>Dreyer Jean-Louis</b> , ing.-électr. dipl. EPFL, Saars 27, 2000 Neuchâtel	1986		
<b>Dünner Ernst</b> , Dipl. El.-Ing. ETH, alt Direktor SEV, Guggerstrasse 8, 8702 Zollikon	1986	<i>Fellows:</i>	
<b>Furgler Kurt</b> , Dr. iur., alt Bundesrat, Hompelistrasse 49, 9008 St. Gallen	1987	<b>Bachmann Bruno</b> , Dr., El.-Ing., Birchstrasse 183, 8156 Oberhasli	2001
<b>Sutter Fred</b> , Fuchsgasse 23, 8610 Uster	1989	<b>Merz Heinrich</b> , Dr. sc. Nat., dipl. Ing. Petr. ETH, Hasenbergstrasse 1, 6312 Steinhausen	2001
<b>Martin Jean-Jacques</b> , avenue de la Paix 6, 1814 La Tour-de-Peilz	1990		
<b>Trachsel Rudolf</b> , dipl. Ing., alt Präsident GD PTT, Kalcheggweg 22, 3006 Bern	1990	<i>Verstorbene Ehrenmitglieder/Nécrologie:</i>	
<b>Brüderlin René</b> , Dipl. El.-Ing. ETH, Teleconseil R. Brüderlin, Aegertenstrasse 56, 8003 Zürich	1992	<b>Babaiantz Christophe</b> , Dr. chemin du Tessin 22, 1052 Mont-sur-Lausanne	1978

## 6.2 Einzelmitglieder des SEV – Membres individuels de l'ASE

(Jedes Einzelmitglied hat eine Stimme – Chaque membre individuel a droit à une voix)

	Eintrittsjahr Année d'admission		Eintrittsjahr Année d'admission
<b>Abegg Hermann</b> , Ingenieur, Hueberstrasse 12, 8304 Wallisellen	1928	<b>Agustoni Yves</b> , ing.-électr. dipl. EPF, Ruelle Montbrillant 11, 2300 La Chaux-de-Fonds	1989
<b>Abegglen Alfred</b> , El.-Ing., Parkstrasse 5, 8304 Wallisellen	1946	<b>Albertoni Gianni</b> , inst.-électr. dipl., Via Convento 4B, 6500 Bellinzona	1984
<b>Abrantes Carlos</b> , Avenue du Casino 33, 1820 Montreux	2000	<b>Albrecht August</b> , Dipl. El.-Ing. HTL, Gusch 1, 8618 Oetwil am See	1949
<b>Achermann Hans</b> , Dipl. El.-Ing. ETH/MBA, Elektrizitäts-Ges. Laufenburg AG, 5080 Laufenburg	1972	<b>Albrecht Daniel</b> , Dipl. El.-Ing. ETH, Gumpenwiesenstrasse 23, 8157 Dielsdorf	1989
<b>Ackermann Arnold</b> , dipl. El.-Inst., Bernstrasse 57, 3066 Stettlen	1985	<b>Albrecht Marcel</b> , Unternehmer, Sicherheit und Elektrotechnik, Regensdorferstrasse 5, 8049 Zürich	2000
<b>Ackermann Robert</b> , dipl. Inf.-Ing. ETH, Häni-Proelectron AG, Postfach 1133, 8212 Neuhausen	1991	<b>Albrecht Peter</b> , Elektro-Mechaniker, ETH - Zentrum, ETL - H 11, 8092 Zürich	2000
<b>Ackermann Rudolf</b> , Dipl. El.-Ing. ETH, Steihau 4b, 5453 Remetschwil	1976	<b>Albrecht Urs</b> , Paul Keller Ingenieurbüro AG, Hochbordstrasse 9, Postfach, 8600 Dübendorf 1	1990
<b>Adler Siegfried</b> , Kontrolleur f. elektr. Hausinstall., Guggenbühlstrasse 30, 8404 Winterthur	1979	<b>Alder Heinrich</b> , El.-Ing. SIA, Mathilde-Paravicini-Strasse, 4052 Basel	1949
<b>Aeberhardt Denys</b> , Schaltanlagen-Monteur, Eystrasse 78, 3422 Kirchberg BE	2000	<b>Alder Peter</b> , Chefmonteur, Mulchlingerstrasse 135, 8405 Winterthur	1999
<b>Aeberli Armin</b> , eidg. dipl. El.-Inst., Wiesliacher 17, 8053 Zürich	1995	<b>Allani Yassine</b> , Dr. M. Sc. EPFL, Directeur Général, Cogener, Parc scientifique / EPFL, 1015 Lausanne	1999
<b>Aeberli Walter</b> , dipl. El.-Inst., Hohfuristrasse 20, 8180 Bülach	1975	<b>Allegre Gérard</b> , monteur-électricien, Montagnons 32, 2300 La Chaux-de- Fonds	1992
<b>Aebi Walter</b> , El.-Ing. HTL, Mon-Désir-Weg 10, 2503 Biel/Bienne	1961	<b>Allenbach Bernard</b> , ing.-électr. ETS, chemin Aug.-Pidou 2, 1007 Lausanne	1980
<b>Aebischer Arnold</b> , ing.-électr. ETS, La Rapille, 1312 Eclépens	1985	<b>Allenbach Daniel</b> , Elektromonteur, Postplatz 3, Postfach 1, 6274 Eschenbach LU	1982
<b>Aebli Hans-Jörg</b> , El.-Ing. HTL, Leiter Marketing, Rockwell Automation, Gewerbepark, 5506 Mägenwil	1999	<b>Allgäuer Fritz</b> , Dipl. El.-Ing. ETH, Carl Spitteler-Strasse 65, 8053 Zürich	1976
<b>Aegerter Bernhard</b> , Mattengässli, 3780 Gstaad	1997	<b>Althaus Urs</b> , Dr.-Ing. ETH, Pfadiweg 10, 3042 Orschwaben	1989
<b>Aegerter Irene</b> , Dr. phil. nat., Säumerstrasse 36, 8832 Wollerau	2000	<b>Altherr Hans</b> , Ing. HTL, Altersheim Sonnmatt, 9244 Niederuzwil	1932
<b>Aellig Markus</b> , eidg. dipl. El.-Inst., Geisslooweg 3, 8303 Bassersdorf	1980	<b>Altorfer Eugen</b> , Industriestrasse 18, Postfach 112, 3672 Oberdiessbach	1961
<b>Aemmer Felix</b> , dipl. Bau-Ing. ETH, Direktor, Aare-Tessin AG, Bahnhofquai 12, 4601 Olten	1986	<b>Alves de Barros João Emil</b> , El.-Ing. HTL, Maihofmatte 8, 6006 Luzern	1987
<b>Aeschbacher Peter</b> , Energietechniker TS, im Garten 2, 8573 Siegershausen	1999	<b>Amacher Hans-Ulrich</b> , dipl. El.-Inst., Birchdörfli 12, 8050 Zürich	1991
<b>Aeschbacher Werner</b> , Informatiktechniker REG C, Feldheimstrasse 25, 6055 Alpnach Dorf	1997	<b>Amann Jean</b> , Ingenieur ETS, case postale 418, 1974 Arbaz	1966
<b>Aeschlimann Ulrich</b> , Betriebselektriker, Elektrizitäts- u. Wasserkommission, Hohle 19, 3507 Biglen	2000	<b>Amaudruz Maurice</b> , inst.-électr. dipl., avenue Eglise-Anglaise 6, 1006 Lausanne	1993
<b>Affolter Jean-F.</b> , Prof., ingénieur M. Eng., EIVD, 1, Rte de Cheseaux, 1400 Yverdon-les-Bains	1995	<b>Amberger Fritz</b> , eidg. dipl. El.-Inst., Inzlingerstrasse 57, 4125 Riehen	1984
<b>Aguet Michel</b> , ing.-électr. dipl. EPFL, ingénieur en chef, 14, chemin du Lycée, 1009 Pully	1971	<b>Ammann Conrad</b> , Dipl. El.-Ing. ETH, Schreiberweg 6, 8044 Zürich	1984
<b>Aguiar Pedro</b> , El.-Kontrolleur, Grabenackerstrasse 7b, 8552 Felben- Wellhausen	1996	<b>Ammann Michael</b> , Dipl. El.-Ing. ETH, Böldlerstrasse 69, 8802 Kilchberg ZH	1990
		<b>Ammann Michel</b> , ingénieur ETS, 17, chemin du Martinet, 1007 Lausanne	1988

## Membres individuels de l'ASE

<b>Ammon Rudolf</b> , Hurdnerstrasse 117, 8640 Hurden	1958	<b>Bächli Andreas</b> , El.-Techniker TS, NOK Axpo, Energiewirtschaft, Parkstrasse 23, 5401 Baden	1991
<b>Amrein Franz</b> , Ing. HTL, Kehlhofhalde 5, 6043 Adligenswil	1965	<b>Bächli Josef</b> , El.-Ing. HTL, Büntenstrasse 14, 6060 Samen	1953
<b>Amsler Ernst</b> , dipl. El.-Inst., Sulzbergerstrasse 19, 4410 Liestal	1994	<b>Bächli Kurt</b> , El.-Ing. HTL, ABB Schweiz AG, Brown-Boveristr. 5 / Postfach 8546, 8050 Zürich	2002
<b>Amsler Ernst</b> , Starkstrominspektor, Sulzbergerstrasse 21, 4410 Liestal	1999	<b>Bächli Roland</b> , ABB Power Automation AG, Abteilung NC, 5300 Turgi	1991
<b>Amsler Herbert</b> , Dipl. El.-Ing. ETH, Wydenweg 5, 3053 Münchenbuchsee	1962	<b>Bachmann Adrian</b> , Netzelektriker mit Fachausweis, Lochmatt 28, 3504 Oberhünigen	1999
<b>Amstein Rudolf</b> , Dipl. El.-Ing. ETH, Opfenauweg 7, 5400 Baden	1948	<b>Bachmann Andreas</b> , Dr. sc. techn., dipl. Ing. ETH, Maurmöslstrasse 13, 3075 Rüfenacht BE	1957
<b>Amstutz Albert</b> , Kirchstrasse 11, 5643 Sins	1997	<b>Bachmann Bruno</b> , Dr., El.-Ing., Birchstrasse 183, 8156 Oberhasli	1969
<b>Amstutz Armin</b> , Dipl. El.-Ing. HTL, Unholzgasse 8, 4125 Riehen	1998	<b>Bachmann Ernst</b> , dipl. Physiker ETH, Grosswisen 19, 5424 Unterehrendingen	1974
<b>Amstutz David</b> , dipl. Ing. ETH, Im Schiberai 4, 8332 Russikon	1985	<b>Bachmann Hanspeter</b> , eidg. dipl. El.-Inst., Zumhofstrasse 21, 6048 Horw	1985
<b>Anagnostopoulos Konstantin</b> , Dr., Dipl. Physiker, Burstwiesenstrasse 59, 8606 Greifensee	1997	<b>Bachmann Kurt</b> , Elektrizitätswerke des Kt. Zürich, Messtechnik, Postfach, 8953 Dietikon	1987
<b>Anderegg Ernst</b> , El.-Ing. ETH, Neumatt 4, 4414 Füllinsdorf	1991	<b>Bachmann Marco</b> , eidg. dipl. El.-Inst., Sennhüttenstrasse 6, 8602 Wangen ZH	1992
<b>Anderegg Karl</b> , El.-Ing. HTL, Zwiackerstrasse 2, 8053 Zürich	1959	<b>Bachmann Rudolf</b> , Eidg. dipl. El.-Installateur, Poststrasse 33, 8805 Richterswil	1999
<b>Anderegg Ernst</b> , Ing. HTL, Juden, 3942 Raron	1970	<b>Bachmann Rudolf</b> , dipl. El.-Inst., Gemmistrasse 22, 3604 Thun	1991
<b>Andersson Göran</b> , Professor, EEH-Power Systems Laboratory, ETH-Z / ETL G 26, 8092 Zürich	2001	<b>Bachmann Walter</b> , dipl. Masch.-Techn., Sonnhalde 39, 6024 Hildisrieden	1989
<b>Andersson Lars</b> , Product manager, Waldegweg 6E, 5415 Nussbaumen b. Baden	1999	<b>Bachofen Felix</b> , Dipl. El.-Ing. ETH, Holzstrasse 49E, 5036 Oberentfelden	1963
<b>Andres Marc</b> , Electricien, Willy A. Bachofen AG, Utengasse 15/17, 4005 Basel	2000	<b>Bachofer Paul</b> , El.-Ing. HTL, Alpenweg 2, 5035 Unterenfelden	1965
<b>Andrist Beat</b> , El.-Ing. HTL, Mühlegasse 8, 4105 Biel-Benken BL	1991	<b>Bachofer Walter</b> , El.-Ing. HTL, im Hügellacker 8, 5406 Rütihof	1994
<b>Angéloz Stéphane</b> , Administrateur, Electricité Angéloz et Associés SA, Route de Bertigny 2 / CP 45, 1703 Fribourg	2002	<b>Bachofner Peter</b> , Dipl. El.-Ing. ETH, Germaniastrasse 38, 8006 Zürich	1988
<b>Angst Max</b> , dipl. Ing. ETH, Geroldsweg 4, 8196 Wil ZH	1942	<b>Bächtold Theodor</b> , El.-Ing. HTL, Höhenweg 9, 8200 Schaffhausen	1957
<b>Anliker Peter</b> , Elektromonteur, Sunnige Hof 32, 8051 Zürich	1997	<b>Bader Kurt</b> , Dipl. El.-Ing. ETH, Kirchenfeld 285, 4718 Holderbank SO	1983
<b>Annaheim Peter</b> , directeur, CSEE SA, Ruelle Vaucher 22, 2000 Neuchâtel	1992	<b>Bader Rudolf</b> , eidg. dipl. El.-Inst., Hofacherstrasse 6, 8173 Neerach	1974
<b>Annen Pascal</b> , Schalttafelmonteur, MB Systembau AG, Emmenmattstrasse 6, 6020 Emmenbrücke	2001	<b>Badertscher Kurt</b> , eidg. dipl. El.-Inst., Rikonstrasse, 8321 Wildberg	1985
<b>Ansermoz Jean-Paul</b> , électricien dipl., Electro Chablais, En Boveau, 1856 Corbeyrier	1987	<b>Badic Muhamed</b> , Elektrovorarbeiter, Merkurstrasse 3, 6280 Hochdorf	2001
<b>Aras José</b> , Etudiant, Correvon 13, 1400 Yverdon-les-Bains	2000	<b>Badr Hassan</b> , Prof. Dr. sc. Techn., Aeschstrasse 112 / Postfach 167, 8123 Ebmatingen	1959
<b>Aregger Bernhard</b> , Postfach, 6130 Willisau	1975	<b>Baebi Jean-Pierre</b> , Netzelektriker, Geissackerstr. 28a / Postfach 14, 8157 Dielsdorf	1999
<b>Aregger Erich</b> , El.-Zeichner, Obere Hofstatt 21, 5200 Brugg AG	2001	<b>Baer Ernst</b> , Ingenieur, Säntisstrasse 9, 5430 Wettingen	1928
<b>Aregger Guido</b> , Dipl. El.-Ing. ETH, Haldenstrasse 25, 8422 Pfungen	1981	<b>Baerfuss Christian</b> , Chemin de Blanchet 6, 2520 La Neuveville	1966
<b>Aregger Roland</b> , Elektromonteur, Lindenweg 17, 8118 Pfaffhausen	1997	<b>Baeriswyl Jean-Luc</b> , ingénieur ETS, Route du Grand-Lancy 87B, 1212 Grand-Lancy	1997
<b>Argast Thomas</b> , El.-Ing. HTL, Holenweg 46, 4434 Hölstein	1990	<b>Baertschi Roland</b> , professeur d'électrotechnique, ing.-électr. EPF, 37, chemin du Renard, 1219 Le Lignon	1951
<b>Ari Niyazi</b> , Dr. sc. techn., Dipl. El.-Ing. ETH, Breitstrasse 26, 8903 Birmensdorf ZH	1970	<b>Baeza Alexandre</b> , Ing. Reg. B/UTS, Coelec SA, 114, Rue de Lyon, 1203 Genève	2001
<b>Arm Fritz</b> , Elektromonteur, Aadorferstrasse 26a, 9545 Wängi	1989	<b>Baffy Zoltán</b> , Elektro-Mechanik AG, Fliegaustrasse 13, Postfach, 8280 Kreuzlingen 1	1978
<b>Arn André</b> , ingénieur ETS, 48, chemin des Merles, 1213 Onex	1982	<b>Baggenstos German</b> , Dipl. El.-Ing. ETH, Spilchbüel 8, 8342 Wernetshausen	1963
<b>Arnaud Pierre</b> , Dr., Ing. dipl. EPFL, OPaC bright ideas, Chemin du Fontenay 6, 1400 Yverdon-les-Bains	2001	<b>Baggenstos Heinrich</b> , Prof. ETH, Dipl. El.-Ing. ETH, Meierwies 37, 8606 Greifensee	1970
<b>Arnet Thomas</b> , El.-Ing. HTL, im Grundacher 8, 5452 Oberrohrdorf	1993	<b>Bähler Christian</b> , El. Ingenieur HTL, Fritz Bähler AG, Bahnhofstrasse 2, 6403 Küssnacht am Rigi	2001
<b>Arnold Baptist</b> , El.-Ing. HTL, Weltigasse 7, 6460 Altdorf UR	1962	<b>Bähler Hanspeter</b> , Ing. HTL, Steingrüblistrasse 11a, 3072 Ostermundigen	1983
<b>Arnold Gustav</b> , dipl. El.-Inst., Trögligasse 7, 6460 Altdorf UR	1988	<b>Bähren Heinz</b> , Waldhofstrasse 18, 9240 Uzwil	1996
<b>Arnold Max</b> , eidg. dipl. El.-Inst., Bielastrasse 51, 3900 Brig	1976	<b>Bailod Frédéric</b> , fabricant, place Tricentenaire 1, 2300 La Chaux-de-Fonds	1965
<b>Arnold Peter</b> , Dipl. El.-Ing. HTL / NDS, Rosenheimstrasse 5, 9008 St. Gallen	1998	<b>Baldenweg Urs</b> , Physiker ETH, Seebühlstrasse 4b, 8472 Seuzach	1994
<b>Arpagaus Fidel</b> , El.-Ing. HTL, Pleif, 7603 Vicosoprano	1957	<b>Baldinger Kurt</b> , Elektroplaner, Oberdörfli 10c, Postfach 25, 9215 Schönenberg TG	1985
<b>Artho Markus</b> , Eidg. Dipl. El.-Inst., Wiesenbachstrasse 7, 8820 Wädenswil	2001	<b>Balkir Oktay</b> , dipl. El.-Ing., Sefik Bey Sokagi 23, Kat. 7 DA, 30, TR-Kiziltropak/Istanbul (Türkei)	1967
<b>Aschmann Hans-Rudolf</b> , Dr.sc.techn., Glance AG, Gewerbestrasse 4, 8162 Steinmaur	1995	<b>Ballif Robert</b> , ing.-électr. ETS, chemin Grange-la-Ville 3, 1074 Mollie-Margot	1979
<b>Aschwanden Josef</b> , Dipl. El.-Ing. HTL, Bahnhofstrasse 48, 6460 Altdorf UR	1961	<b>Bally Norbert</b> , Conseille de vente, Chemin du Rossillon 10, 1092 Belmont-Lausanne	2001
<b>Aschwanden Peter</b> , Informatiker, Matrix Computer AG, Kratzstrasse 35, 8620 Wetzikon ZH	1994	<b>Bally Roland</b> , installateur-électricien, 15, place St-Martin, 1260 Nyon	1978
<b>Aschwanden Thomas</b> , Dr., Dipl. El.-Ing. ETH, BKW Energie AG, Viktoriaplatz 2, 3013 Bern	1979	<b>Balmer Claude</b> , ing.-électr. dipl. EPFL, 17, chemin du Verger, 1052 Mont-sur-Lausanne	1980
<b>Attenhofer Hans</b> , Postfach 30, 7002 Chur	1947	<b>Balmer Josef</b> , Ing. HTL, Hieronymus-Annoni-Strasse 8, 4132 Muttentz	1975
<b>Aubert Jacques</b> , ing.-électr., Rue du Seu 13, 2054 Chézard-St-Martin	1982	<b>Baltes Henry</b> , Prof. Dr., ETH Zürich, Labor für Physikalische Elektronik, ETH Hönggerberg, HPT H6, 8093 Zürich	1989
<b>Aubert Marcel</b> , monteur-électricien, rue de l'Orbe 19, 1341 Orient	1989	<b>Balzarini Giovanni</b> , Dipl. El.-Ing. ETH, Rötistrasse 556, 4716 Welschenrohr	1987
<b>Aubert Philippe</b> , Dipl. El.-Ing. ETH, L'Orée, 2054 Chézard-St-Martin	1977	<b>Bamert Josef</b> , dipl. El.-Inst., Eisenburgstrasse, 8862 Schübelbach	1983
<b>Aubert Reynold</b> , Installateur électricien dipl., Rapille Dessus 33, 1312 Eclépens	1967	<b>Bamert Werner</b> , dipl. El.-Ing. HTL, Tubhusweg 19, 4132 Muttentz	1991
<b>Aufdenblatten Stefan</b> , eidg. dipl. El.-Inst., Haus EWZ, 3920 Zermatt	1985	<b>Bandli Luzi</b> , El.-Ing. HTL, Eglisacker 4, 8610 Uster	1950
<b>Augsburger Jean-Robert</b> , El.-Ing. HTL, Löhrweg 15, 4442 Diepflingen	1963	<b>Bandli Michael</b> , Betriebselektriker, Schulhaus / Postfach 169, 7017 Flims Dorf	1999
<b>Augstburger Albert</b> , El.-Ing. HTL, c/o Moser-Baer AG, Spitalstrasse 7, 3454 Sumiswald	1983	<b>Bannholzer Hans-Peter</b> , Elektromonteur, Fohlenweidstrasse 67, 8615 Wermatswil	1990
<b>Autunno Giovanni</b> , contrôleur-électricien, Rue des Cerisiers 3, 1752 Villars-sur-Glâne	1995	<b>Bänninger Hanspeter</b> , dipl. Ing. ETH, Phönixweg 6, 8032 Zürich	1985
<b>Aydin Nurkan</b> , Dipl. El.-Ing. ETH, Bahnhofstrasse 1, 6312 Steinhausen	1987	<b>Banz Richard</b> , Geschäftsführer, Riba Electro AG, Kirchweg 8, 5035 Unterenfelden	1993
<b>Aymon Xavier</b> , ingénieur ETS, Chalet XS, Chemin du Béton / Saxonne, 1966 Ayent	1994		
<b>Bäbi Josef</b> , Konstrukteur, Kantonsstrasse, 6234 Triengen	1987		
<b>Bäbler Hans</b> , El.-Ing. HTL, Lambergstrasse 8, 8610 Uster	1972		
<b>Bacchini Romano</b> , eidg. dipl. El.-Inst., Feldstrasse 84, 4123 Allschwil	1977		
<b>Bach Samuel</b> , Dipl. El.-Inst., Gruben, 3780 Gstaad	1995		
<b>Bacher Rainer</b> , Dr. sc. techn., Hochstrasse 3, 5405 Dättwil AG	1990		
<b>Bächler Samuel</b> , Elektromonteur, Stocken, 3773 Matten(St.Stephan)	1999		

<b>Banzer Viktor</b> , Elektromonteur, Dröschstrasse 15, FL-9495 Triesen	1999	<b>Benedict Helmut</b> , Ingenieur, c/o Benedict & Jäger, Hofmühlgasse 4, A-1061 Wien	1981
<b>Bänziger Markus</b> , Elektromonteur, Hinterdorf 35, 9427 Wolfhalden	1995	<b>Beng Marco</b> , Dipl. El.-Ing. ETH-MBA, Haldensteig 1, 5610 Wohlen AG	2001
<b>Bänziger Werner</b> , El.-Ing. HTL, Rhodaniestrasse 9, 3904 Naters	1961	<b>Benkler Emil</b> , El.-Ing. HTL, Seltisbergerstrasse 79, 4059 Basel	1968
<b>Bär Hanspeter</b> , Dr. sc. techn., Lärchenstrasse 3, 9105 Schönengrund	1986	<b>Benninger Hans</b> , Dipl. El.-Ing. ETH, Limmathöfli 2, 5300 Turgi	1974
<b>Bär Heinz</b> , eidg. dipl. El.-Inst., Zürcherstrasse 58, 5432 Neuhof	1970	<b>Benninger Martin</b> , El.-Ing. HTL, Omnisec AG, Rietstrasse 14, 8108 Dällikon	1991
<b>Barella Milton</b> , Dipl. El.-Ing. ETH, Gablerstrasse 46, 8002 Zürich	1994	<b>Benoit Frédéric</b> , ingénieur ETS/UTS, 3, Chaudabronnaz, 1110 Morges	1965
<b>Barmettler Toni</b> , El.-Ing. HTL, Kniri, Engelburg, 6370 Stans	1983	<b>Bentele Gallus</b> , Bruggwaldstrasse 52a, 9008 St. Gallen	1965
<b>Barré Georges</b> , ing.-électr. dipl. EPFL, Chemin Chêne, 1112 Echichens	1977	<b>Benz Daniel</b> , Elektromonteur, Obergasse 15, 9437 Marbach SG	1999
<b>Bart Alain</b> , Dr., ing.-électr. dipl. EPFL, Impasse des biches 5, 1720 Corminboeuf	1995	<b>Benz Trudi</b> , Trübenbach 138, 8107 Buchs ZH	1998
<b>Barth Alfred</b> , Dipl. El.-Ing. ETH, Titlisstrasse 6, 4665 Oftringen	1976	<b>Berchten Willi</b> , Bau & Betrieb Gemeindewerke, Widenstrasse 16, 8302 Kloten	1962
<b>Barth Not-Duri</b> , Dipl. El.-Ing. ETH, Im Weingarten 2b, 9242 Oberuzwil	1996	<b>Berchtold Werner</b> , El.-Ing. HTL, Zopfweg 13b, 5033 Buchs AG	1987
<b>Bartlomé René</b> , Brandschutzexperte, Gebäudeversicherung des Kr. Bern, Papermühlestrasse 130, 3063 Itigen	2000	<b>Berciu Gabriel</b> , Technicien ET, Abattoirs de Lausanne, Avenue du Chablais 18, 1008 Prilly	1998
<b>Bärtsch Charles</b> , eidg. dipl. El.-Inst., Bärtsch Elektro AG, Grenzstrasse 10, 8180 Bülach	1982	<b>Berclaz Roger</b> , ing. dipl. EPFZ, rue du Village, 1967 Bramois	1970
<b>Bärtschi Christian</b> , Elektromonteur, Kleinweid, 8820 Wädenswil	1980	<b>Bereuter Alfred</b> , Dipl. El.-Ing. ETH, Dattikonstrasse 19, 8730 Uznach	1988
<b>Bärtschi Kurt</b> , Elektromonteur, Oberländisches Krankenhaus, Gottesgnad, Asylstrasse 19, 3700 Spiez	1990	<b>Bergamaschi Crispino</b> , Dipl. El.-Ing. ETH, Drosselweg 15, 5610 Wohlen AG	1989
<b>Bärtschi Roland</b> , Dipl. El.-Ing. ETH, Hohle Gasse 6, 3210 Kerzers	1987	<b>Berger Daniel</b> , Ingénieur ETS, En Genevrey, 1603 Grandvaux	1991
<b>Bärtschi Walter</b> , El.-Ing. HTL, BKW FMB Energie AG, Viktoriaplatz 2, 3000 Bern 25	1995	<b>Berger Hansruedi</b> , El.-Ing. HTL, Bachtelstrasse 44, 8810 Horgen	1957
<b>Bäschlin Werner</b> , El.-Ing. HTL, Geissrain 9, 5452 Oberrohrdorf	1992	<b>Berger Heinz</b> , Dipl. Ing. HTL / STV, Gofritstrasse 9, 3114 Wichtrach	1998
<b>Baschnagel Pius</b> , eidg. dipl. El.-Inst., Poststrasse 42, 8462 Rheinau	1985	<b>Berger Robert</b> , Masch.-Ing. HTL, Merck & Cie KG, Weisshausmatte, Postfach 66, 6460 Altdorf UR	1974
<b>Battilotti Jacques</b> , El.-Ing. HTL, Avenue des Crisiers 11, 1023 Crissier	1993	<b>Berger Rudolf</b> , Elektrotechniker, Ebenaustrasse 15, 6048 Horw	1999
<b>Baud Marc</b> , ing.-électr. ETS, 2, Carrefour de Villereuse, 1207 Genève	1967	<b>Berger Willy</b> , El.-Ing. HTL, Steigstrasse 20, 8307 Effretikon	1983
<b>Baudois Bernard</b> , Monteur - électricien, Chemin du Château 2, 1023 Crissier	2000	<b>Beringer Roland</b> , El.-Ing. HTL, Rigistrasse 28, 6330 Cham	1993
<b>Bauer Fritz</b> , El.-Ing. HTL, Letzigraben 220, 8047 Zürich	1938	<b>Berlowitz Alfred</b> , Dipl. El.-Ing. ETH, Bar-Nissan-Street 2, IL- Jerusalem	1945
<b>Bauer Stefan</b> , Pfaffächerstrasse 39, 8913 Ottenbach	1995	<b>Bernard Edmond</b> , monteur-électricien, 10, route de l'Arche, 1880 Bex	1976
<b>Baumann Eduard</b> , Dipl. El.-Ing. ETH, Brandstrasse 3, 8610 Uster	1953	<b>Bernard Harold</b> , Dipl. El.-Ing. ETH, c/o HIS Consultants AG, Technopark, Pfingstweidstrasse 30, 8005 Zürich	1969
<b>Baumann Hans</b> , Dipl. El.-Ing. ETH, Brunnerstrasse 24, 8405 Winterthur	1953	<b>Bernard Romain</b> , ingénieur, 21, chemin du Coteau, 1024 Ecublens VD	1961
<b>Baumann Jacques</b> , El.-Ing. ETH, Maison Blanche, 2042 Valangin	1956	<b>Bernasconi Remo</b> , El.-Ing. HTL, c/o P. Bernasconi, Tannenweg 2, 5210 Windisch	1992
<b>Baumann Martin</b> , Dipl. El.-Ing. ETH, Vollikerstrasse 6, 8133 Esslingen	1984	<b>Bernasconi Renato</b> , El.-Ing. HTL, Sagimattstrasse 9, 5036 Oberentfelden	1989
<b>Baumann Oswin</b> , Ing. HTL, Waldegstrasse 21a, 9125 Brunnadern	2001	<b>Bernasconi Vittorio</b> , Dipl. Masch.-Ing. ETH, Im Rebacher 5, 8965 Berikon	1985
<b>Baumann Rudolf</b> , El.-Ing. HTL, Landstrasse 116, 5417 Untersiggenthal	1991	<b>Bernath Christian</b> , El.-Ing. HTL, Hinder Nüchilch 19, 8213 Neunkirch	1953
<b>Baumberger Arthur</b> , Elektromechaniker, Hauptstrasse 12 A, 3422 Kirchberg BE	1960	<b>Berner Daniel</b> , El.-Ing. HTL, Eichmatt 1, 3326 Krauchthal	1990
<b>Baumberger Heinz</b> , Dr., Elektrizitätsgesellschaft, Laufenburg AG, Postfach, 5080 Laufenburg	1980	<b>Bernert Waldemar</b> , Betriebselektriker, Magazine zum Globus, Marktplatz 2, 4001 Basel	1999
<b>Baumer Hans-Jörg</b> , monteur-électricien, Rue de la Forge, 1261 Longirod	1997	<b>Bernhard Hans</b> , El.-Ing. HTL, Esatec AG, Postfach, 8201 Schaffhausen	1996
<b>Baumgartner Andreas</b> , Dipl. El.-Ing. ETH, Hallenstrasse 16, 4104 Oberwil BL	1950	<b>Bernhard Heiner</b> , El.-Ing. HTL, Hirschweg 23, 8405 Winterthur	1989
<b>Baumgartner Beat</b> , Dipl. El.-Ing. ETH, Karl Neuhausstrasse 6, 2502 Biel/Bienne	1992	<b>Bernhard Karl</b> , El.-Ing. HTL, Ottenbergstrasse 15A, 8049 Zürich	1987
<b>Baumgartner Hans</b> , dipl. Ing. FH, Werkstrasse 1, 8910 Affoltern am Albis	1984	<b>Berninger Ernst H.</b> , Dr., Direktor, Bibliothek des Deutschen Museums, Museumsinsel 1, D-80538 München	1972
<b>Baumgartner Hans E.</b> , El.-Ing., Neuackerstrasse 26, 8125 Zollikerberg	1955	<b>Berrini Jean-Charles</b> , ing.-électr. dipl. EPFL, rue du Pré-Rayé, case postale 199, 1868 Collombey	1976
<b>Baumgartner Kurt</b> , Innerer Giessenweg 25, 3110 Münsingen	1998	<b>Bersier Rodolphe</b> , ing.-électr. dipl. EPFL, Kappelenring 48A, 3032 Hinterkappelen	1958
<b>Baumgartner Peter</b> , Elektromonteur, ARA Mittleres Emmental, Wintersei, 3415 Hasle-Rüegsau	1988	<b>Bersinger Hans</b> , El.-Ing. HTL, Dahlienweg 1, 5018 Erlinsbach	1961
<b>Baumgartner Stefan</b> , Elektrotechniker, Postfach 141, 4310 Rheinfelden	1999	<b>Berther Roman</b> , El.-Ing. FH, Obermülstrasse 47, 8320 Fehraltorf	2000
<b>Baur Martin</b> , Geschäftsführer, Baur Prüf-u.Messtechn. GmbH&Co KG, Raiffeisenstrasse 8, A-6832 Sulz	1975	<b>Berther Simon</b> , Student, Avenue Moléson 21, 1700 Fribourg	2000
<b>Baur Theodor</b> , Dipl. El.-Ing. ETH, Stolzengrabenstrasse 70, 6317 Oberwil b. Zug	1960	<b>Berthet Jean-Marc</b> , ingénieur ETS, Amstein + Walthert SA, 3, avenue William-Fraisse, 1006 Lausanne	1988
<b>Bautz René</b> , ing.-électr. dipl., Chemin du Levant 17, 1299 Crans-près-Céligny	1978	<b>Bertoli Stefano</b> , El.-Techniker, Ackerstrasse 1, 5432 Neuenhof	1991
<b>Bazzi Daniel</b> , Elektromonteur, im Tobel 44, 8706 Feldmeilen	1995	<b>Bertossa Bernardino</b> , Ing. HTL, Neubrunnenstrasse 11, 8050 Zürich	1980
<b>Bearzi Paolo</b> , Contrôleur électricien, Dîme 88, 2000 Neuchâtel	1998	<b>Bertrums Franciscus S.</b> , Berater, Baron van Pallandlaan 6, NL-6865 BW Doorwerth	1960
<b>Beausire Claude-Alain</b> , ingénieur ETS, Ancien Collège, 2333 La Ferrière	1986	<b>Bertschi Rudolf</b> , Dipl. El.-Ing. ETH, Frohheimstrasse 3, 8304 Wallisellen	1975
<b>Béboux Jean</b> , Maître Mécanicien-Electricien, Route du Village 3, 1066 Epalinges	2002	<b>Bertschi Viktor</b> , Masch.-Ing. HTL, Buchenweg 7, 5600 Lenzburg	1961
<b>Becerra Antonio</b> , monteur-électricien, Prés-de-la-Scie 5c, 1920 Martigny	1997	<b>Bertschinger Andres</b> , Dr. sc. techn., Dipl. El.-Ing. ETH, Holzmatweg 13, 3122 Kehrsatz	1964
<b>Beck Natalie</b> , Dr. Energiewirtschaftlerin, Chemin des Pavés 5, 2000 Neuchâtel	2001	<b>Bertschinger Heinrich</b> , dipl. Ing. ETH, Via S. Gottardo 8, 6600 Muralto	1976
<b>Becker Josef</b> , électricien d'entretien, 38, chemin Grands Buissons, 1233 Bernex	1986	<b>Bertschy Philippe</b> , monteur-électricien, Rue Saint-Michel 38, 1632 Riaz	1995
<b>Becsek Attila</b> , Masch.-Ing. HTL, Schwerzstrasse 9, 8618 Oetwil am See	1997	<b>Berz Josef G.</b> , Friedackerstrasse 48, 8050 Zürich	1962
<b>Beeler Heinz</b> , Dipl. El.-Ing. ETH, Obere Bergstrasse 8, 6004 Luzern	1978	<b>Berz Roland</b> , Ing. HTL, Ringstrasse 57, 4106 Therwil	1994
<b>Beeler Roland</b> , Prof., Dr ès sc. phys., Ernest-Pictet 24, 1203 Genève	1945	<b>Besson Jacques</b> , ing.-électr. ETS, Avenue du Fey 22A, 1510 Moudon	1981
<b>Beffa Federico</b> , Dipl. El.-Ing. ETH, Lägernstrasse 30, 8037 Zürich	1999	<b>Besson Jacques</b> , ing.-électr. dipl. EPFL, route de Sugnens, 1041 Poliez-le-Grand	1962
<b>Begert Stephan</b> , Elektrotechniker, Birsstrasse 36, 4052 Basel	1996	<b>Besson Jean-Claude</b> , ing.-électr. dipl. EPFZ, Rte du Bon, 1133 Lussy-sur-Morges	1977
<b>Beglinger Fritz</b> , El.-Ing. HTL, Widenbüelstrasse 19, 8617 Mönchaltorf	1998	<b>Betschart Marcel</b> , El.-Monteur, Mühlemoosweg 6, 6414 Oberarth	2001
<b>Beinat Andreas</b> , Ziegelbüttenweg 6, 4147 Aesch BL	1997	<b>Bettens Philippe</b> , ingénieur ETS, case postale 178, 1000 Lausanne 13	1990
<b>Bell Robert</b> , dipl. El.-Techniker, P.O. Box 695 (Main), CDN-Calgary, Alberta, T2P-253	1983	<b>Bettler Martin</b> , ing.-électr. EPFZ, 11, chemin de la Dent d'Oche, 1026 Echandens	1990
<b>Bellini Arnaldo</b> , El.-Inst., Bruggmoosstrasse 7, 5454 Bellikon	1988	<b>Beusch Arnold</b> , Fernmeldeing. HTL, Im Wilacher 13, 4106 Therwil	1966
<b>Bendo Sinclair</b> , ing.-électr. dipl. EPFL, 32, avenue du Mont d'Or, 1007 Lausanne	1982	<b>Beutler Ernst</b> , El.-Ing. HTL, Obere Beichlenstrasse 6, 3550 Langnau i. E.	1957
<b>Benedetti Bruno</b> , El.-Ing. HTL, Einsiedlerstrasse 124, 8810 Horgen	1996	<b>Beutler Walter</b> , Elektromonteur, Bergstrasse 24, 3274 Hermrigen	1990



## Membres individuels de l'ASE

<b>Beyeler Gérard</b> , La Nationale S.A., Usine de Champagne, case postale, 1422 Grandson	1972	<b>Blaser Daniel</b> , Elektromonteur, Scheine, 4936 Kleindietwil	2001
<b>Beyrer René</b> , Managing Direktor, Im Brühl 6, 4123 Allschwil	2000	<b>Blaser Rudolf</b> , Elektrolaner, Hauptstrasse 40d, 3309 Zauggenried	1990
<b>Bianchetti Luca</b> , Ing. ETS, Via Campaccio, 6713 Malvaglia	1999	<b>Blaser Thomas</b> , eidg. dipl. El.-Inst., Seestrasse 465, 3852 Ringgenberg BE	1997
<b>Bianchi Ferruccio</b> , ingénieur ETS, 1425 Onnens VD	1995	<b>Blass Heinrich Robert</b> , Dipl. El.-Ing. ETH, Himmelreichstrasse 21, 8967 Widen	1945
<b>Biasiutti Gianni</b> , Dr. sc. techn., Bottigen, 3862 Innertkirchen	1987	<b>Blatter Christian</b> , Elektromonteur, Höngerstrasse 20, 5313 Klingnau	1990
<b>Bichsel Ernst</b> , dipl. El.-Inst., Elektro Spenger, Kanalstrasse 31a / Postfach, 8575 Bürglen TG	1983	<b>Blatter Hans-Peter</b> , El.-Ing. HTL, Glärnischstrasse 48d, 8712 Stäfa	1952
<b>Bickel Hermann</b> , dipl. El.-Inst., Postfach 33, 3556 Trub	1984	<b>Blatter-Gautschi Alfred</b> , dipl. El.-Inst., Stocki, 3822 Lauterbrunnen	1989
<b>Bickel Moritz</b> , Dipl. El.-Ing. ETH, Schönbühlstrasse 38, 8330 Pfäffikon ZH	1989	<b>Blättler Beat</b> , El.-Ing. HTL, Birkenweg 5A, 3661 Uetendorf	1990
<b>Biederbost Vitus</b> , eidg. dipl. El.-Inst., Birkenweg 2, 8917 Oberlunkhofen	1971	<b>Blättler Hans</b> , El.-Ing. HTL, St.-Karli-Strasse 73, 6004 Luzern	1951
<b>Biedermann Beat</b> , Elektromonteur, Klusstrasse 3, 3272 Epsach	1988	<b>Blättler Markus</b> , Dipl. El.-Ing. ETH, Brummelmattstrasse 7, 5033 Buchs AG	1986
<b>Biefer Edwin</b> , Dipl. El.-Ing. ETH, Heinrich-Federer-Strasse 7, 8038 Zürich	1976	<b>Blättler Theodor</b> , Ing. HTL, Direktor, Thunstrasse 27, 3400 Burgdorf	1964
<b>Biefer Hans</b> , Dipl. El.-Ing. ETH, Scheunenstrasse 18d, 3400 Burgdorf	1943	<b>Blattner Jürg</b> , Im Sterne 12 / Postfach, 8460 Marthalen	1984
<b>Bigelmeier Gottfried</b> , Prof. Dr. phil., Ingenieur, Kahlenbergerstrasse 2b, A-1195 Wien	1985	<b>Blattner René</b> , eidg. dipl. El.-Inst., Elektrofachschule des VthEl, Bärenstrasse 8, 8280 Kreuzlingen	1996
<b>Biehler Josef</b> , Ing. HTL, Staffeleggweg 5, 5033 Buchs AG	1971	<b>Blattner Thomas</b> , Eidg. Dipl. El.-Installateur, BE Blattner Elektro AG, Nieschbergstrasse 48b, 9100 Herisau	2000
<b>Bieler Kaspar</b> , Dr., Dipl. El.-Ing. ETH, Egghölzlistrassen 47, 3006 Bern	1995	<b>Bläuenstein Ernst</b> , Dipl. El.-Ing. ETH, Obere Kehlstrasse 10, 5400 Baden	1942
<b>Bienz Niklaus</b> , eidg. dipl. El.-Inst., EPZ Elektrolaner AG, Pfaffhauser, Bienz & Partner AG, Sumpfstrasse 28, 6300 Zug	1977	<b>Bless Hans</b> , El.-Ing. HTL, Zollackerstrasse 1, 8880 Walenstadt	1991
<b>Bieri Josef</b> , El.-Ing. HTL, Egg 16, 5073 Gipf-Oberfrick	1968	<b>Bloch Ralf</b> , El.-Kontrollleur, Seegräbnerstrasse 15, 8621 Wetzikon ZH	1993
<b>Bieri Josef</b> , El.-Ing. HTL, Bieri-Elektro-Energie, Postfach 7018, 6000 Luzern 7	1994	<b>Bloch Richard</b> , Schulstrasse 24, 5415 Nussbaumen b. Baden	1980
<b>Bieri Peter</b> , El.-Ing. HTL, Niederlenzerstrasse 27, 5600 Lenzburg 1	1971	<b>Blöchliger Hans</b> , El.-Ing., Mutenstrasse 8, 4500 Solothurn	1945
<b>Bieri Peter</b> , eidg. dipl. El.-Inst., Lindenweg 27, 3604 Thun	1968	<b>Bloesch Pierre</b> , ingénieur ETS, Clos au Loup 2, 1422 Grandson	1958
<b>Bieri Stephan</b> , Dr. oec. publ., Jurastrasse 20, 5000 Aarau	1989	<b>Bloudicek Rolf</b> , Elektromonteur, Zipartenstrasse 57, 8600 Dübendorf	1994
<b>Bigatto Marco</b> , Dr. Ing., Casella Postale 370, 6908 Massagno	1994	<b>Blumer Andreas</b> , dipl. Ing. ETH, Gaisberg, 8427 Rorbas	1972
<b>Bigler Claude</b> , ingénieur ETS, rue des Alpes 37, 1023 Crissier	1974	<b>Blumer Thomas</b> , Dipl. El.-Ing. ETH, Kirchweg 18, 5706 Boniswil	1967
<b>Bigler Hans-Rudolf</b> , Elektromonteur, Hausmatte, 3664 Burgstein	1999	<b>Blumer Urs</b> , dipl. El.-Ing. HTL, Untere Chilenzelg 24, 8309 Nürensdorf	1997
<b>Biland Armin</b> , Inf.-Techniker TS, ABB Power-Automation AG, Abt. NCV, Postfach, 5300 Turgi	1994	<b>Blunski August</b> , Dipl. El.-Ing. ETH, Winterfeldweg 54, 3018 Bern	1973
<b>Bilat Gabriel</b> , électricien dipl. féd., 2336 Les Bois	1988	<b>Bodenhausen Karl Heinz</b> , El.-Ing., Haufe 1, D-51688 Wipperfurth	1959
<b>Bill Hans-Rudolf</b> , Direktor, c/o Asea Brown Boveri AG, Baden, Edelweissstrasse 5, 5430 Wettingen	1970	<b>Bodmer Henri Ch.</b> , Dipl. El.-Ing. ETH, Kranichweg 3/15, 3074 Muri b. Bern	1949
<b>Bill Markus</b> , El.-Ing. HTL, Kirchstrasse 172, 3084 Wabern	1997	<b>Boesch Rolf</b> , Glärnischstrasse 24, 8712 Stäfa	1986
<b>Billeter Ernst</b> , Dipl. El.-Ing. ETH, Raiserstrasse 28, 8962 Bergdietikon	2000	<b>Boess Willy</b> , El.-Ing. HTL, Postfach 838, 3000 Bern 31	1968
<b>Binder Peter</b> , El.-Ing. HTL, Hausmattweg 12, 3074 Muri b. Bern	1971	<b>Bögli Urs</b> , El.-Ing. ETH, Aritron Instrumente AG, Aeschstrasse 1, 8127 Forch	1995
<b>Biner Christof</b> , El.-Ing. HTL, Haus Feierabend, 3925 Grächen	1989	<b>Böhli Martin</b> , eidg. dipl. El.-Inst., Rubigenstrasse 30, 3123 Belp	1982
<b>Biner Hans-Peter</b> , Professor, Dipl. El.-Ing. ETHZ, Oberbann, 3953 Leuk Stadt	1999	<b>Bohli Werner</b> , Dipl. El.-Ing. ETH, Buechzelgstrasse 45, 5436 Würenlos	1969
<b>Binggeli Eric</b> , Technicien ET, Isover SA, Route de Payerne 1, 1522 Lucens	2000	<b>Böhni Hans</b> , Prof. Dr. sc. techn. ETH, Institut für Baustoffe, Werkstoffchemie und Korrosion, ETH Hönggerberg, 8093 Zürich	1979
<b>Binggeli Fritz</b> , Dipl. El.-Ing. HTL, Auf der Alp 17, 4059 Basel	1953	<b>Bohner Hans-Ulrich</b> , El.-Ing. HTL, Bäumlisackerstrasse 1/3, 4103 Bottmingen	1971
<b>Binggeli Jean</b> , ingénieur, 7, Rayon de Soleil, 1260 Nyon	1962	<b>Bolay Errol</b> , Dipl. El.-Ing. ETH, Langwiesstrasse 12, 8142 Uitikon Waldegg	1943
<b>Bircher Cédric</b> , Monteur-électricien, Le Cernil 20, 2722 Les Reussilles	2000	<b>Boller Bruno</b> , eidg. dipl. El.-Inst., Alexanderhaus Klinik, Tobelmühlestrasse 2, 7270 Davos Platz	1995
<b>Bircher Christian</b> , El.-Ing. HTL, Unterstockstrasse 2, 6416 Steinerberg	1985	<b>Bolleter Hans</b> , El.-Ing. HTL, Bertholdstrasse 12, 6023 Rothenburg	1944
<b>Bircher Peter</b> , Dipl. El.-Ing. ETH, Promenadenstrasse 43, 3076 Worb	1976	<b>Bolli Heinz</b> , H. Bolli AG, Rütihofstrasse 1, 9052 Niederteufen	1994
<b>Bircher Ulrich</b> , El.-Ing. HTL, Rohrerstrasse 20, 5000 Aarau	1967	<b>Bolli Herbert E.</b> , Dipl. El.-Ing. ETH, Im Trenschen 17, 8207 Schaffhausen	1986
<b>Biri Kurt</b> , Dipl. El.-Ing. ETH/BWL, Justrain 70, 8706 Meilen	1993	<b>Bolliger Bernhard</b> , Dr. Physiker, AWK Engineering AG, Leutschenbachstrasse 45, 8050 Zürich	2001
<b>Biro Janos</b> , dipl. Ing. ETH, Nussbaumstrasse 9, 8044 Gockhausen	1979	<b>Bolliger Daniel</b> , El.-Kontrollleur, Büschliackerstrasse 30, 3098 Schliern b. Köniz	1996
<b>Birrer Thomas</b> , eidg. dipl. El.-Inst., Obergrundstrasse 65a, 6003 Luzern	1994	<b>Bolliger Marco</b> , Zürcherstrasse 20, 8107 Buchs ZH	1999
<b>Bisang Peter</b> , Dipl. El.-Ing. ETH, Unterfeld 28, FL-9495 Triesen	1990	<b>Bolliger Rudolf</b> , El.-Ing. HTL, Bolliger AG, Ey 13, 3063 Ittigen	1975
<b>Bischhausen Paul</b> , El.-Ing. HTL, Stahlrain 1, 5200 Brugg AG	1948	<b>Bolliger Traugott</b> , El.-Ing. HTL, Titlisstrasse 17, 5022 Rombach	1964
<b>Bischof Beat</b> , Dipl. El.-Ing. ETH, Kreuzbuchstrasse 99, 6006 Luzern	1964	<b>Bolzern Ernst</b> , Gerlisbergstrasse 9, 6006 Luzern	1951
<b>Bischof Ernst</b> , Elektromonteur, Schaltanlagen AG, Bad 1815, 9107 Urmäsch	2000	<b>Bommeli Jürg</b> , El.-Ing. HTL, Ferrachstrasse 38, 8630 Rütli ZH	1990
<b>Bischofberger Armin</b> , El.-Ing. HTL, Bahnhofstrasse 41, 4600 Olten	1932	<b>Bongard Paul</b> , El.-Ing. HTL, Grimselstrasse 39, 8048 Zürich	1952
<b>Bissat Olivier</b> , ing.-électr. dipl. EPFL, chemin des Marais 34, 1232 Confignon	1979	<b>Böni Oskar</b> , El.-Ing. HTL, Berglistrassen 10, 8623 Wetzikon ZH	1959
<b>Bissig Andreas</b> , El.-Ing. ETH, Gotthardstrasse 75, 6467 Schattdorf	1999	<b>Böni-Irmiger Franz</b> , Dipl. El.-Ing. ETH, Roberstenstrasse 38, 4310 Rheinfelden	1961
<b>Bissig Hermann</b> , Dr. sc. techn., In der Matte 23, 6460 Altdorf UR	1992	<b>Bonnet François</b> , ingénieur ETS, chemin de Pré-Fleuri 2, 1006 Lausanne	1986
<b>Bissig Josef</b> , Che-Elektromonteur, Goldermattenstrasse 41, 6312 Steinhausen	2000	<b>Bonny Alain</b> , Ing. Méc. ETS, Gram SA, Usine de préfabrication, 1527 Villeneuve FR	2000
<b>Bissig Otti</b> , Dipl. El.-Ing. HTL, Alte Gasse 26, 6438 Ibach	2001	<b>Bonny Jacques</b> , ing.-électr. dipl. EPFZ, Fontanettaz 31, 1009 Pully	1986
<b>Bissig Paul</b> , eidg. dipl. El.-Inst., Lampitzacker 54, 8305 Dietlikon	1985	<b>Bonoli Damiano</b> , Dipl. El.-Ing. ETH, Via Gemmo 19, 6932 Breganzona	1991
<b>Bitterli Heinz</b> , Dipl. El.-Ing. ETH, Nussbaumweg 8, 4103 Bottmingen	1959	<b>Bont Armin</b> , El.-Techniker TS, Klosterstrasse 12, 9450 Altstätten SG	1992
<b>Bitterlin Bruno</b> , Ing. HTL, Hinterbergweg 3, 5015 Niedererlinsbach	1961	<b>Boos Kurt</b> , Dipl. El.-Ing. ETH, Schöllslibuckweg 4, 5330 Zurzach	1960
<b>Bitz Alban</b> , Etudiant HES-EIV, Gare 52, 1920 Martigny	2000	<b>Boos Werner</b> , El.-Ing. HTL, Paradiesstrasse 13, 9000 St. Gallen	1977
<b>Biveroni Peter A.</b> , Dipl. El.-Ing. ETH, Weineggstrasse 57, 8008 Zürich	1940	<b>Bordogna Serge</b> , Inst. Electricien, Electro "B", Rue du Signal 3, 1880 Bex	2000
<b>Bizzozzero Renato</b> , casella postale 193, 6962 Viganello	1948	<b>Borel Jean-Philippe</b> , Dr., Rte de la Corniche 30, 1096 Cully	1992
<b>Blanc Christian</b> , ingénieur ETS, 27, avenue Rochelle, 1008 Prilly	1984	<b>Borel Maurice A.</b> , ing.-électr. dipl. EPFZ/SIA, «Lindenbühl», Markusstrasse 5, 8006 Zürich	1947
<b>Blanc Christophe</b> , Electricien, Rue de la Fusion 84, 1920 Martigny	1999	<b>Borer Claudius</b> , El.-Ing. HTL, Bergackerstrasse 23, 6330 Cham	1997
<b>Blanc Guy-François</b> , Dipl. El.-Ing. ETH, Reussblickstrasse 12, 6038 Gisikon	1957	<b>Borer Jean</b> , ingénieur dipl. EPFL, 20, chemin Barbolet, 1213 Onex	1978
<b>Blanc Jean-Marc</b> , ing.-électr. dipl. EPFL, Impasse Champ-Montant 16, 1723 Marly	1967	<b>Borer Werner J.</b> , Dr.sc.nat., dipl. Physiker ETH, Neustrasse 11, 8247 Flurlingen	1997
<b>Blanc Jean-Paul</b> , dipl. Physiker ETH, Vizedirektor, VSE, Gerbergasse 5, 8023 Zürich	1996	<b>Borgeaud Antoine</b> , ing.-électr. EPFL, Schönburgstrasse 16, 3013 Bern	1950
<b>Blanchard Daniel</b> , Huber François SA, Rte de Divonne 46, 1260 Nyon	1974	<b>Borgeaud Gilles</b> , monteur-électricien, Cretta 15 / case postale 1376, 1870 Monthey 2	1990
<b>Blanchard Pierre-André</b> , ingénieur ETS, Siemens Suisse SA, case postale 95, avenue des Baumettes 5, 1020 Renens VD	1995	<b>Bornand Robert</b> , ing.-électr. EPFL, Alouette 3, 1110 Morges	1969
<b>Blanchut Christophe</b> , Contrôleur, Avenue de la Gare 42, 1870 Monthey	1999		
<b>Blank Alfred Karl</b> , El.-Ing. HTL, Glärnischstrasse 19, 5432 Neuenhof	1992		

<b>Borner Franco</b> , El.-Ing. HTL, Höhenweg 37, 5040 Schöftland	1988	<b>Brugger Hans</b> , El.-Ing. HTL, Hürtimattstrasse 46, 6353 Weggis	1960
<b>Bornet Pierre-Louis</b> , ingénieur ETS, avenue de la poste 4, 1040 Echallens	1969	<b>Brugger Urs</b> , Dr. sc. techn., Ingenieurschule Burgdorf, Ilcoweg 1, 3400 Burgdorf	1987
<b>Bornhauser Thomas</b> , Eidg. dipl. El.-Installateur, Scalettastrasse 143, 7000 Chur	1999	<b>Brügger Adrian</b> , Dipl. El.-Ing. ETH, Ingenieurbüro, Postfach 275, Gerberngasse 3, 3000 Bern 13	1986
<b>Bornschein Peter</b> , Dipl. El.-Ing. ETH, Heerenstrasse 42, 8706 Meilen	1970	<b>Brügger Walter</b> , Dipl. El.-Ing. ETH, Stokarbergstrasse 93, 8200 Schaffhausen	1944
<b>Borzone Flavio</b> , Herzog + Sonderegger, Via Boschina 19, 6963 Pregassona	1992	<b>Bruggisser Paul</b> , El.-Ing. HTL, Rennweg 16, 5603 Staufen	1989
<b>Bösch Reto</b> , El.-Ing. HTL, Bärenweidstrasse 14, 8833 Samstagern	1998	<b>Bruhin Ernst</b> , eidg. dipl. El.-Inst., Dellerstrasse 7, 8421 Dättlikon	1996
<b>Bösch Walter Samuel</b> , El.-Ing. HTL, Oberhofstettenstrasse 62, 9012 St. Gallen	1979	<b>Bruhin Eugen</b> , Elektromonteur, Industriestrasse 23, 8855 Wangen SZ	1998
<b>Bösch Willi</b> , El.-Ing. HTL, Obertillstrasse 1, 8134 Adliswil	1985	<b>Bruhin Josef</b> , El.-Ing. HTL, Bachtelstrasse 6, 8855 Wangen SZ	1972
<b>Boss Pierre</b> , ingénieur ETS, chemin de Vuillonex 12B, 1233 Bernex	1971	<b>Brühlmann Hermann</b> , dipl. Ing. ETH, Wührestrasse 47, 8610 Uster	1971
<b>Boss-Soland Marc</b> , Dipl. El.-Ing. ETH, Zelgweg 19, 4142 Münchenstein 2	1957	<b>Brühlmeier Paul</b> , dipl. El.-Ing. HTL, ALSTOM (Switzerland) Ltd., Dept. SCIQ, Postfach, 5401 Baden	1995
<b>Bossard Patrick</b> , Eidg. Dipl. El.-Installateur, Oberwilerstrasse 50, 4054 Basel	1994	<b>Brüllmann Max</b> , Dr. sc. nat., Junkholzstrasse 6, 8965 Berikon	1973
<b>Bossart Paul</b> , Inspektor, Unterdorf, 6253 Uffikon	1989	<b>Brumann Othmar</b> , dipl. Bauing. ETH, Eremitagestrasse 9, 4153 Reinach BL	1997
<b>Bossart Werner</b> , Ing. HTL, Zumbrennenweg 6b, 6460 Altdorf UR	1970	<b>Brun Daniel</b> , Elektromonteur, Brun elektrische Anlagen, Seestrasse 17, Postfach 43, 3700 Spiez	1981
<b>Bosset Marcel</b> , ingénieur ETS, 13, chemin des Uttins 39, 1028 Préverenges	1975	<b>Brun Hansruedi</b> , El.-Techniker, Eichwaldstrasse 13, 6300 Zug	1993
<b>Bosshard Hans</b> , Postfach 582, 3000 Bern 14	1965	<b>Brun Rémy</b> , ing.-électr. ETS, En Arbéziac 10, 1806 St-Légier	1963
<b>Bosshard Heinz</b> , El.-Ing. HTL, Froschweg 9, 3098 Schliern b. König	1955	<b>Brun Stefan</b> , eidg. dipl. El.-Inst., Elektro Häuselmann AG, Kradolstrasse 70, 8583 Sulgen	1995
<b>Bosshard René</b> , dipl. El.-Inst., techn. Direktor, Via Guisan 16 / CP 521, 6902 Lugano 2 Caselle	1985	<b>Bründler Markus</b> , Winkelbühlrain 10, 6043 Adligenswil	1989
<b>Bosshard Robert</b> , dipl. El.-Inst., Bündackerstrasse 150, 3047 Bremgarten b. Bern	1947	<b>Brunett Reto</b> , El.-Ing. HTL, Rissliweg 5, 6467 Schattdorf	1994
<b>Bosshard Rudolf</b> , Dipl. Masch.-Ing. ETH, Winkelweg 14, 5702 Niederlenz	1963	<b>Brunetti Giorgio</b> , Directeur, Electroprogetti SA, La Monda 1, 6528 Camorino	2000
<b>Bosshardt Felix</b> , Betriebsleiter, Egetswilerstrasse 45, 8302 Kloten	1985	<b>Brüniger Arthur</b> , Dipl. El.-Ing. ETH, Kasernenstrasse 95, 7007 Chur	1981
<b>Bossy Jean-Claude</b> , électricien, Rte de Bossonens, 1607 Palézieux-Gare	1972	<b>Brüniger Heinrich</b> , El.-Ing. HTL, Transerstrasse, 7417 Paspels	1963
<b>Bourqui Alain</b> , Le Mont du Lac, 1342 Le Pont	1984	<b>Brüniger Roland</b> , Dipl. El.-Ing. ETH/BWI, R. Brüniger AG, Zwillikerstrasse 8, 8913 Ottenbach	1989
<b>Boutellier Albert</b> , Eidg. dipl. Elektroinstallateur, Laubbergstrasse 12, 5272 Gansingen	1999	<b>Brunner Alfred</b> , Dipl. El.-Ing. ETH, Sennhofweg 25, 8125 Zollikerberg	1945
<b>Bouvard Jules</b> , El.-Ing. HTL, Rainstrasse 25, 5415 Nussbaumen b. Baden	1980	<b>Brunner Christian</b> , Dipl. El.-Ing. ETH, rue Rainer Maria Rilke 3, 3960 Sierre	1997
<b>Bovay Jacques</b> , ing.-électr. dipl. EPFL, chemin des Mémises 34, 1008 Jouxten-Mézery	1986	<b>Brunner Ernst</b> , ingénieur ETS, 7, chemin du Couchant, 1110 Morges	1988
<b>Bovigny Nicolas</b> , Ing. ETS, Chemin des Fauvettes, 1580 Avenches	1998	<b>Brunner Hans</b> , El.-Ing. HTL, Bleichiweg 7c, 9053 Teufen AR	1970
<b>Boymond Philippe</b> , ing.-électr. ETS, Rte de Foliac 3, 1257 La Croix-de-Rozon	1980	<b>Brunner Marcel</b> , Dipl. El.-Ing. HTL, Erachfeldstrasse 39, 8180 Bülach	1998
<b>Bracher Peter</b> , Ingénieur ETS, chemin sur le Blétru, 1132 Lully VD	1986	<b>Brunner Martin</b> , Geschäftsführer, Brunner Informatik AG, Altikofenstrasse 153, 3048 Worblaufen	1996
<b>Brachs Reinhard</b> , Maschinenzeichner, Eggacker 7, 8965 Berikon	1972	<b>Brunner Peter</b> , Dipl. El.-Ing. ETH, Mattenweg 31, 4600 Olten	1991
<b>Bräm Hans</b> , dipl. Chemiker, Postfach, 6038 Gisikon	1990	<b>Brunner Robert</b> , Dr. sc. techn., Austrasse 21, 5430 Wettingen	1986
<b>Brand Klaus-Peter</b> , Dr. rer. nat., ABB Network Partner AG, Haselstrasse 16/122, 5401 Baden	1996	<b>Brunner Rolf</b> , Ing. HTL, Werkstrasse, 3700 Spiez	1975
<b>Brand Peter H.</b> , dipl. Ing. ETH, Scharnenrainstrasse 26, 5400 Baden	1984	<b>Brunner Stefan</b> , Dipl. El.-Ing. ETH, Sydach, 3812 Wilderswil	1984
<b>Brandenberger Heinz</b> , Elektromonteur, Wallisellenstrasse 379, 8050 Zürich	1993	<b>Brunner Thomas</b> , Farnsburgerstrasse, 4466 Ormalingen	1993
<b>Brändle Jürgen</b> , dipl. Ing. ETH, Flühstrasse 19, 5415 Nussbaumen b. Baden	1970	<b>Brunner Walter</b> , Elektroplaner, Postfach 5, 8608 Bubikon	1990
<b>Brändli Paul</b> , Fermeldeing. HTL, Im Ebnat 5, 8800 Thalwil	1967	<b>Bruno Giuseppe</b> , El.-Techniker, Montanstahl AG, Via Gerette 4, 6855 Stabio	2001
<b>Brandt Armand</b> , Dipl. El.-Ing. ETH, Hochbühlstrasse 18, 6003 Luzern	1948	<b>Brunold Bernardo</b> , dipl. El.-Ing. HTL/STV, Technisches Büro, Bachstrasse 13a, 9532 Rickenbach b. Wil	1962
<b>Brauchli Hans-Peter</b> , Husackerstrasse 5, 8505 Pfyn	1997	<b>Brunschwiler Michael</b> , El.-Konstrukteur, Narzissenweg 12, 9200 Gossau SG	1997
<b>Braun Dieter</b> , Dipl. El.-Ing. ETH, Postfach 23, 8824 Schönenberg ZH	1975	<b>Brusa Paolo</b> , Eidg. dipl. El.-Ing. ETH, Via Vallemaggia 21, 6600 Locarno	1999
<b>Braun Patrick</b> , Ingenieur, Chrottegässli 4, 3065 Bolligen	1971	<b>Brusa Vanja</b> , La Campana, 6565 S. Bernardino	1992
<b>Braun Samuel</b> , Ingenieur, im Kehl 5, 5400 Baden	1944	<b>Bryner Hans-Ulrich</b> , Elektromonteur, Schauenbergstrasse 48, 8542 Wiesendangen	1995
<b>Braun Walter R.</b> , Dr., Dipl. El.-Ing. ETH, Ascom Management AG, Belpstrasse 37, 3000 Bern	1999	<b>Bryner Peter</b> , Inspektor, Othmarsingerstrasse 30, 5103 Möriken AG	1988
<b>Bräunlich Reinhold H.</b> , Dr.sc.techn., Dipl. El.-Ing. ETH, Bründlerstrasse 14, 8330 Pfäffikon ZH	1977	<b>Bstfeler Walter</b> , Eidg. dipl. El.-Installateur, Im Glockenacker 15, 8053 Zürich	1991
<b>Brechna Habibo</b> , Dr. sc. techn., Dipl. El.-Ing. ETH, Schwylerstrasse 14, 8712 Stäfa	1954	<b>Bucca Giuseppe</b> , Monteur-électricien, Avenue du Mont-Blanc 11, 1196 Gland	2000
<b>Bregener Beat</b> , Dipl. El.-Ing. ETH, Eggstrasse 42, 8907 Wettswil	1985	<b>Büchel Fabian</b> , Eidg. Dipl. El.-Installateur, Thurg. Kantonsspital, Technischer Dienst, Postfach, 8596 Scherzingen	2001
<b>Breitenstein Peter</b> , Wartenbergstrasse 18, 4133 Pratteln	1999	<b>Büchel Urban</b> , El.-Ing. HTL, Rosenweg 2, 8280 Kreuzlingen	1970
<b>Breitschmid Toni</b> , Dipl. El.-Ing. ETH, Weissensteinstrasse 77, Postfach 29, 4515 Oberdorf SO	1982	<b>Büchel Bernhard</b> , dipl. Math., Oelackerstrasse 12, 5210 Windisch	1995
<b>Brentano Dominik</b> , El.-Ing. HTL, Nägeliweg 20, 5430 Wettingen	1945	<b>Bucher Beat</b> , El.-Kontrolleur, Jupiterstrasse 5/2186, 3015 Bern	1990
<b>Bretscher Emil</b> , El.-Ing. HTL, Mühlehofstrasse 35, 6030 Ebikon	1956	<b>Bucher Daniel</b> , eidg. dipl. El.-Inst., Im Niederholzboden 13, 4125 Riehen	1994
<b>Brettschneider Josef</b> , dipl. El.-Ing., Gen.-Werdmüllerstrasse 43, 8804 Au ZH	1972	<b>Bucher Erich</b> , El.-Ing. HTL, Grossholzweg 12c, 3073 Gümligen	1946
<b>Breu Peter</b> , Ing. HTL, Reherstrasse 8, 9016 St. Gallen	1966	<b>Bucher Jean</b> , ingénieur ETS, chemin de Pressoir 2, 1306 Dailens	1990
<b>Briefer Robert</b> , El.-Ing. HTL, Morgenweg 8, 8404 Winterthur	1985	<b>Bucher Jörg</b> , Dr. jur., Zinggenterstrasse 1, 6006 Luzern	1986
<b>Briggeler Richard</b> , Eidg. Dipl. Netzelektriker, Gässli 9a, 3711 Mülönen	1997	<b>Bucher Martin</b> , Dipl. El.-Ing. HTL, Vogelsang 3, 6030 Ebikon	1998
<b>Brigger Remo</b> , El.-Ing. HTL, Zur Tanne, 3933 Staldenried	1994	<b>Büchi Felix</b> , El.-Ing. HTL, Postfach 646, 9006 St. Gallen	1981
<b>Briod Philippe</b> , Le Clos de Sarzens, 1526 Forel-sur-Lucens	1960	<b>Büchi Hans</b> , eidg. dipl. El.-Inst., Breitackerstrasse 34, 8542 Wiesendangen	1983
<b>Brocard Jean-Jacques</b> , Dipl. El.-Ing. ETH, 211, route de Lausanne, 1096 Cully	1950	<b>Buchmann Ernst</b> , El.-Ing. HTL, Stadlerstrasse 21, 8472 Seuzach	1985
<b>Brodbeck Hansueli</b> , El.-Ing. HTL, Heidenlochstrasse 19D, 4410 Liestal	1951	<b>Buchmann Eugen</b> , Dipl. El.-Ing. ETH, Bächenmoosstrasse 11, 8816 Hirzel	1986
<b>Brodbeck Heinz</b> , Ing. HTL, Ascom Systec AG, Gewerbepark, 5506 Mägenwil	1985	<b>Buchmann Hanspeter</b> , Ing. HTL, Unterdorfstrasse 19, 8114 Dänikon ZH	1975
<b>Brönnimann Bernhard</b> , Dipl. Elektroinstallateur, Garmiswil 5, 3186 Düringen	1993	<b>Buchmann Heinrich</b> , El.-Ing. HTL, Stampfenbrunnenstrasse 21, 8048 Zürich	1947
<b>Brotens-Dias Jean-Pierre</b> , directeur, chemin de Planta 79, 1223 Coligny	1979	<b>Buchmann Walter</b> , dipl. El.-Inst., 8867 Niederurnen	1943
<b>Brucher Jean-Paul</b> , inst.-électr. dipl. féd., Gellertpark 2, 4052 Basel	1991	<b>Büchner Gerhard</b> , Dr.-Ing., Lettenrain 22, 6045 Meggen	1959
<b>Brüderlin René</b> , Dipl. El.-Ing. ETH, Teleconseil R. Brüderlin, Aegertenstrasse 56, 8003 Zürich	1965	<b>Buchs Gérald</b> , El.-Ing. HTL, Grubacherstrasse 1B, 8157 Dielsdorf	1980
<b>Brugger Hans</b> , Fernmeldeing. HTL, Fahrländerstrasse 2, 5080 Laufenburg	1964	<b>Buchwalder Max</b> , Elektromonteur, Klusstrasse 8, 4147 Aesch BL	1988
		<b>Buck Peter</b> , Studenackerweg 7, 4710 Balsthal	1994
		<b>Bücheler Werner</b> , Konstrukteur, Grottenweg 835, 5316 Leuggern	1990
		<b>Buff Heinz</b> , El.-Ing. HTL, Vogelsangstrasse 27, 8618 Oetwil am See	1987

## Membres individuels de l'ASE

<b>Bugmann Werner</b> , Dipl. El.-Ing. ETH, Freudenbergstrasse 10, Postfach 20, 6312 Steinhausen	1946	<b>Bütikofer Fritz</b> , Dipl. El.-Ing. ETH, Zuzwilstrasse 41, 3303 Jegenstorf	1982
<b>Bugnard Vincent</b> , directeur, Bugnard SA, Chemin de Renner 52, 1009 Pully	1991	<b>Bütikofer Jakob</b> , Inspektor, Grabenweg 13, 3423 Ersigen	1988
<b>Bühler Andreas</b> , eidg. dipl. El.-Inst., Insta-Haus, Industriestrasse 37, 8625 Gossau ZH	1995	<b>Büttler Hermann</b> , eidg. dipl. El.-Inst., Dorfstrasse, 5637 Beinwil (Freiamt)	1981
<b>Bühler Ernst</b> , Direktor, Industrielle Betriebe, der Stadt Brugg, Postfach, 5200 Brugg AG	1999	<b>Büttler Peter</b> , eidg. dipl. El.-Inst., Inwilriedstrasse 15, 6340 Baar	1980
<b>Bühler Hansruedi</b> , Professor, Ingenieur, 6914 Carona	1951	<b>Büttiker Hans, Dr.</b> , Dipl. El.-Ing. ETH, Schulgartenweg 12, 4143 Dornach	1978
<b>Bühler Reto</b> , Eidg. Dipl. El.-Installateur, VBLEI Verband Basellandsch., Elektro-Installations-Firmen, Hertnerstrasse 11, 4133 Pratteln	2000	<b>Bützberger Bertrand</b> , ing.-électr. dipl. EPFL, Route des Grandpraz 26, 1971 Grimisuat	1993
<b>Bühler Rudolf</b> , El.-Ing. HTL, Buchen 2, 8762 Schwanden GL	1949	<b>Cadotsch Claude</b> , El.-Ing. HTL, VA TECH SAT AG, Bösch 35 / Postfach 648, 6331 Hünenberg	1994
<b>Bühlmann Alfred</b> , El.-Ing. HTL, Hübeliweg 7, 3074 Muri b. Bern	1971	<b>Caffisch Christian</b> , dipl. Physiker ETH, Haldenstrasse 52, 8105 Watt	1948
<b>Bühlmann Antonio</b> , El.-Ing. HTL/STV, Alpenstrasse 9, 6004 Luzern	1992	<b>Caillet Erwin</b> , dipl. El.-Ing. FH, Pizolstrasse 15, 7310 Bad Ragaz	1976
<b>Bühlmann Martin</b> , eidg. dipl. El.-Inst., Gysulastrasse 60, 5022 Rombach	1986	<b>Cajos Jon</b> , El.-Kontrollleur, CCC - OEE, Via Ospidal 290, 7550 Scuol	1989
<b>Bühlmann René</b> , Dipl. El.-Ing. ETH, Weinbergstrasse 25, 8703 Erlenbach	1991	<b>Calamia Bruno</b> , eidg. dipl. El.-Inst., Sonnhalde 5, 8421 Dättlikon	1986
<b>Bührer Richard</b> , Prof. Dr., Dipl. El.-Ing. ETH, Hüttenacherweg 11, 5314 Kleinödtingen	1995	<b>Camadini Sergio</b> , inst.-électr. dipl., 6674 Riveo	1988
<b>Bührer Urs</b> , El.-Ing. HTL, Egelsestrasse 30, 8570 Weinfelden	1989	<b>Camenisch Rätö</b> , dipl. El.-Inst., Chalchera Sura, 7505 Celerina	1977
<b>Bulaty Pavel</b> , Dipl. El.-Ing. ETH, Tägerhardstrasse 9, 5430 Wettingen	1992	<b>Camenzind Reto</b> , Betriebselektriker, Kantonbank Schwyz, Bahnhofstrasse 3, 6430 Schwyz	2000
<b>Bumann Stefan</b> , Dipl. El.-Ing. ETH, La Muraz, 1950 Sion	1986	<b>Camenzind Theodor</b> , Fidmenstrasse 11, 6442 Gersau	1987
<b>Bünger Franz Rudolf</b> , Dr.-Ing., Bünger Consulting, Molerweg 54, 2540 Grenchen	1987	<b>Camponovo Ervino</b> , Dipl. El.-Ing. ETH, Winkelriedstrasse 10, 5430 Wettingen	1960
<b>Bunzl Helmut Heinz</b> , dipl. Ing. ETH, Waldegg 4, 8126 Zumikon	1953	<b>Camponovo Flavio</b> , Dipl. El.-Ing. ETH, Via Scalascia 16, 6503 Bellinzona	1975
<b>Burgener Bernhard</b> , dipl. El.-Ing. HTL, Dotzmatstrasse 20, 5070 Frick	1996	<b>Candolfi Charles</b> , ing.-électr. ETS, 24, chemin de la Naz, 1233 Bernex	1967
<b>Burger Felix</b> , Elektromonteur, Künggass 11, 9425 Thal	2001	<b>Candrian Stephan</b> , c/o M. Waibel, Plonserfeldstrasse, 8889 Plons	1995
<b>Burger Markus</b> , Dipl. El.-Ing. ETH, Reussblick 5, 5412 Gebenstorf	1991	<b>Capaul Rudolf</b> , dipl. Starkstromkontrollleur, Amselweg 5, Postfach, 7000 Chur	1983
<b>Burger Peter</b> , dipl. Ing. ETH, Dentenbergstrasse 6, 3084 Wabern	1980	<b>Capoferri Fabio</b> , Eletecno SA, Pasquerio, 6742 Pollegio	1999
<b>Burger Philippe</b> , dipl. El.-Ing. EPFL, Weinreben 28, 6331 Hünenberg	1965	<b>Capol Bruno</b> , Dipl. El.-Ing. ETH, Im Moos 8, 5210 Windisch	1965
<b>Burgherr Ruedi</b> , Ingenieur, c/o BUL, Postfach 58, 5040 Schöftland	1982	<b>Capt Jean-Jacques</b> , technicien, 7, chemin du Polny, case postale 72, 1066 Epalinges	1988
<b>Bürgi Jean-Pierre</b> , ing.-électr. dipl. EPF, 20, av. Jomini, 1004 Lausanne	1947	<b>Cardinaux René</b> , Elektromonteur, Seilerweg 9, 2503 Biel/Bienne	1999
<b>Bürgi Oswald</b> , El.-Ing. HTL, Gotthardstrasse 6a, 6410 Goldau	1998	<b>Carlen Martin W., Dr.</b> , ABB Corporate Research Ltd., Im Segelhof, 5405 Baden	2000
<b>Bürgi Peter</b> , Betriebselektriker, Postfach 1, 3326 Krauchthal	2001	<b>Carnero Benito</b> , ing.-électr. EPFL, chemin du Devin 31 D, 1012 Lausanne	1988
<b>Bürgi Roman</b> , Elektromonteur, in der Eich 7, 4244 Röschenz	2001	<b>Carrer Paolo</b> , Student, Nussbaumstrasse 9, 7205 Zizers	1999
<b>Bürgi Rudolf</b> , Dipl. El.-Ing. ETH, Lärchenweg 2, 3315 Bätterkinden	1977	<b>Casari Marco</b> , Via S. Bernardino, 6988 Ponte Tresa	1989
<b>Bürgi Ueli</b> , Dipl. El.-Installateur, Pfanner + Frei AG, Elektro.Telecom.EDV, Scheuchzerstrasse 28, 8006 Zürich	2002	<b>Castaldi Conrad</b> , monteur-électricien, chemin de la Croix-de-Pierre 14, 1470 Estavayer-le-Lac	1996
<b>Bürgi Walter</b> , Betriebswirtschafter, Tannhofstrasse 31, 2540 Grenchen	1988	<b>Castano José</b> , monteur-contrôleur, Bachdörfli 20, 8752 Näfels	1998
<b>Bürgisser Fritz</b> , Elektromonteur, Mühlerain 94, 5012 Wöschnau	1992	<b>Castelli Giovanni</b> , Dipl. El.-Ing. ETH, Lindenbergrasse 13, 5610 Wohlen AG	1987
<b>Burgunder Peter</b> , Inst.-Kontrollleur, Rain 29, 3373 Heimenhausen	1982	<b>Cavelti Giusep</b> , El.-Ing. HTL/STV, Unter-Geissenstein 8, 6005 Luzern	1999
<b>Bürgy Heinrich</b> , Haula 445, 3212 Gurmels	1978	<b>Caviezol Tarzisius</b> , CEO, E. Burkhalter Ing. AG, Hohlstrasse 475 / Postfach, 8048 Zürich	2001
<b>Buri Fritz</b> , eidg. dipl. El.-Inst., Kammenstrasse 8A, 3066 Stettlen	1985	<b>Ceko Velimir</b> , Product-Manager, Elma Electronic AG, Hofstrasse 93 / Postfach, 8620 Wetzikon ZH	2000
<b>Buri Heinz</b> , El.-Ing. HTL, Ringstrasse 45, 4900 Langenthal	1970	<b>Celio Tino</b> , Dr., Celio Engineering SA, Electronics and Electrooptics, 6775 Ambrì	1980
<b>Burkart Heinz</b> , Elektromonteur, Heumoosweg 1, 5622 Waltenschwil	1983	<b>Centorbi Salvatore</b> , Elektromonteur, Schlossmatte 2, 3110 Münsingen	1997
<b>Burkart Heribert</b> , dipl. Ing. FH, Haldenstrasse 28/1 Postfach 228, 5415 Nussbaumen b.Baden	1966	<b>Ceppi Leonardo</b> , Dipl. El.-Ing. ETH, 6874 Castel S. Pietro	1982
<b>Burkart Robert</b> , Wiesenstrasse 35, 8917 Oberlunkhofen	1998	<b>Ceresa Adams</b> , El.-Kontrollleur, 6718 Olivone	1995
<b>Burkart Beat</b> , El.-Planer, Kleinwangenstrasse 73, 6280 Hochdorf	1994	<b>Cerf Pierre-Alain</b> , Mécanicien-électricien, Rue du Général Comman, 2950 Courgenay	1997
<b>Burkart Edgar</b> , dipl. El.-Ing. HTL, Rigiweg 16b, 6415 Arth	1977	<b>Cerny George</b> , Ing. HTL, Lindenhof 13, 8604 Volketswil	1979
<b>Burkhalter Peter</b> , El.-Ing. HTL, Spitzackerweg 9, 3145 Niederscherli	1967	<b>Cettou Raymond</b> , ing.-électr. dipl. EPFL, chem. du Petit-Voiret 7, 1212 Grand-Lancy	1978
<b>Burkhalter Stefan</b> , TPM, Stahl Gerlafingen AG, Bahnhofstrasse, 4563 Gerlafingen	2001	<b>Chabal Jean-Renaud</b> , Ing.-électr. ETS, rue des Bains 37, 1205 Genève	1996
<b>Burkhard Paul</b> , El.-Ing., St.-Johannes-Strasse 10, 6300 Zug	1942	<b>Chabloz Roger</b> , Dipl. El.-Ing. ETH, 35, rue du Rocher, 2000 Neuchâtel	1964
<b>Burkhard Robert</b> , Dipl. Ing. ETH, Moosweg 13, 3324 Hindelbank	1959	<b>Chamorel Pierre-André</b> , Dr., ingénieur EPFL/SIA, 14, chemin des Vignes, 1028 Prévèrenge	1974
<b>Burkhardt Benedikt</b> , dipl. Bau-Ing. ETH, Vizedirektor, Bifang 273, 5453 Remetschwil	1986	<b>Chappot Pierre-Alain</b> , Banque Leu Genève SA, Case postale 3, 1200 Genève 3	1994
<b>Burkhardt Mario</b> , El.-Ing. HTL, Ahornstrasse 5, 8600 Dübendorf	1964	<b>Chardonnes Bruno</b> , ing.-électr. dipl. EPFL, Au Chemin Neuf, 1756 Onnens FR	1985
<b>Burki Konrad</b> , El.-Ing. HTL, Ascom Business Systems AG, Ziegelmatstrasse, 4503 Solothurn	1993	<b>Charmillot Noël</b> , professeur E.S.T., ing.-électr. dipl. EPFL, chem. des Mollies 124, 1293 Bellevue	1962
<b>Bürki Heinz</b> , Spitzensteinstrasse 13, 5703 Seon	1993	<b>Charrier Erick</b> , Ing.-Tech. ETS, rue de la Prulay 1, 1217 Meyrin	1997
<b>Bürkler Alfred</b> , Swiss City Power AG, Limmatquai 2 / Postfach, 8024 Zürich	1992	<b>Chatelain Jean-Daniel</b> , ingénieur dipl. EPFL, Route du Rossi 25, 1741 Cottens FR	1990
<b>Burri Andreas</b> , dipl. El.-Inst., Hinwilerstrasse 44, 8626 Ottikon	1987	<b>Chatelain Michel</b> , dipl. Ing. EPFL, Humrigenflurstrasse 46, 8704 Herrliberg	1981
<b>Burri Christophe</b> , 1587 Constantine	1996	<b>Châtelain Jean</b> , professeur, chemin de la Grosse-Pierre 7, 1110 Morges	1959
<b>Burri Daniel</b> , El.-Kontrollleur, Längenboden, 3154 Rüschegg Heubach	1996	<b>Chaubert André</b> , ing.-électr. dipl. EPFL, Sous le Roc, 1805 Jongny	1948
<b>Burri Paul</b> , El.-Ing. HTL, Vrenikerstrasse 27, 8152 Glatbrugg	1961	<b>Cherkaoui Rachid</b> , Dr.ès.sc.tech., EPFL, DE-LRE, 1015 Lausanne	1995
<b>Burri Peter</b> , Hinterdorfstrasse 7, 4334 Sisseln AG	1975	<b>Chervet Roland</b> , ingénieur ETS, 10, route de Chailly, 1814 La Tour-de-Peilz	1988
<b>Burri Peter</b> , Dr. sc. techn., Bergackerstrasse 119, 3066 Stettlen	1993	<b>Chételat Gérald</b> , Contrôleur, Condemenne 81, 2832 Rebeuvelier	2000
<b>Burri Stefan</b> , El.-Ing. HTL, Gfennstrasse 32, 8600 Dübendorf	1997	<b>Chevallaz Yves</b> , électricien, 46, rue des Alpes, 1814 La Tour-de-Peilz	1985
<b>Bürzle Elmar</b> , eidg. dipl. El.-Inst., Heraweg 29, FL-9496 Balzers	1994	<b>Chiacchiari Gaetano</b> , Techniker, Route du Bout-du-Monde 18, 1206 Genève	1998
<b>Busarello Luigi</b> , Dr., El.-Ing. ETH, Busarello + Cott AG, Bahnhofstrasse 40, 8703 Erlenbach ZH	1989	<b>Christ Sébastien</b> , ing.-électr. ETS, rue du 23-Juin, 2724 Les Breuleux	1980
<b>Buschor Hanspeter</b> , dipl. El.-Ing. HTL, CCI AG, Postfach, 8404 Winterthur	1992	<b>Christen Alfred</b> , Dipl. El.-Ing. ETH, Zollikerstrasse 238, 8008 Zürich	1962
<b>Busenhart Christoph</b> , Dipl. El.-Ing. HTL, General-Wille-Strasse 327, 8706 Meilen	1999		
<b>Buser Ernst</b> , El.-Inst., Schlossgasse 22, 8003 Zürich	1958		
<b>Buser Jacques</b> , El.-Ing. HTL, Hubelweg 11, 2562 Port	1950		
<b>Buser Roman</b> , Dipl. Elektroinstallateur, Johann-Martinstrasse 19, 4133 Pratteln	1982		
<b>Buser Urs</b> , dipl. Physiker ETH, Arisdörferstrasse 8, 4410 Liestal	1986		

<b>Christen Andreas Beat</b> , El.-Ing. HTL, Gehrengasse 23, 4704 Niederbipp	1979	<b>Dähler Roland</b> , Geschäftsführer, Optimatik AG, GZS Strahlholz, 9056 Gais	1996
<b>Christen Hugo</b> , Ing. HTL, Tellenmattstrasse 20, 6312 Steinhausen	1977	<b>Dallenbach Raynald</b> , Dr. ing. chim., Ralston Energy Systems SA, Impasse	
<b>Christen Josef</b> , Ingenieur, Letzistrasse 12, 6300 Zug	2001	Colombelle 8, case postale 230, 1218 Le Grand-Saconnex	1984
<b>Christen Kurt</b> , Mécanicien-Electricien, Village 18, 2830 Vellerat	1999	<b>Dallèves Pierre</b> , ingénieur dipl. EPFL, Chemin du Levant 7, 1005 Lausanne	1988
<b>Christen Peter</b> , El.-Ing. HTL, Bachtelweg 28, 3303 Jegenstorf	1990	<b>Dalmaso Roger</b> , Energietechniker TS, Schorenpark 2, 5734 Reinach AG	1999
<b>Christen Sascha</b> , Student, Schnabelweg 33, 8832 Wilen b. Wollerau	2000	<b>Dangel Jürg</b> , dipl. Ing. ETH, Weinbergstrasse 23, 8700 Küsnacht ZH	1987
<b>Christen Urs</b> , El.-Ing. HTL/STV, Rebenweg 22c, 2542 Pieterlen	1984	<b>Dangl Erwin</b> , Postfach 43, 7562 Samnaun-Compatsch	1999
<b>Christener Hans Peter</b> , Dipl. El.-Ing. ETH, Bülstrasse 26, 8165 Schöfflisdorf	1957	<b>Dänzer Pierre</b> , ing.-électr. EPFL, Saars 21, 2000 Neuchâtel	1955
<b>Christoffel Bruno</b> , El.-Ing. HTL, Coral, 7411 Sils im Domleschg	1991	<b>Dardel Heinrich</b> , El.-Ing. ETH, alte Landstrasse 123, 8802 Kilchberg ZH	1988
<b>Cichocki Charles-André</b> , ing.-électr. EPFL, 33, route de Bardonnex, 1228 Plan-les-Ouates	1956	<b>Dätwyler Rudolf</b> , El.-Ing. HTL, Bodenhofterrasse 57, 6005 Luzern	1959
<b>Cigrang Charles</b> , ing.-électr. dipl. EPF, 23, rue du 10 Septembre, L-Esch s. Alzette (Luxembourg)	1945	<b>Dauwalder Rudolf</b> , Direktor, Alter Aargauerstalden 32, 3006 Bern	1976
<b>Cimenti Peter</b> , dipl. El.-Inst., Schwandenweg 2, 6047 Kastanienbaum	1993	<b>Davatz Mario</b> , Lic. Oec. HSG, Bank Vontobel AG, Dreikönigstrasse 37, 8002 Zürich	2001
<b>Cina Sven</b> , Eidg. Dipl. El.-Installateur, Schafgasse 1, 3970 Salgesch	2001	<b>Daverio Alfons</b> , Dipl. El.-Ing. ETH, 201 E. Round Grove Road. 1128, USA-Lewisville TX 75067	1950
<b>Claessen Ulrich</b> , Dr.rer.nat., Chaelenrain, 6053 Alpnachstad	1996	<b>Dayer Eric</b> , Agent de Maintenance, Usine de Traitement des Ordures du Vailais Central, 1958 Uvrier	2001
<b>Claude Rolf</b> , Ing. HTL, Kolumbanstrasse 78, 9008 St. Gallen	1999	<b>de Blaauw Andries</b> , auteur, Fuutlaan 8, NL-8601 XA Sneek	1995
<b>Clauss Arthur</b> , directeur, ALSTOM AG, Carl-Sprecher-Strasse 1a, 5036 Oberentfelden	1995	<b>de Boni Rico</b> , Instruktor, Lägerstrasse 13, 8303 Bassersdorf	1987
<b>Clauss Daniel</b> , dipl. El.-Ing. HTL, Rosentalstrasse 26, 8400 Winterthur	1997	<b>de Boor Max</b> , Ingenieur, Residenza Al Lido, Via della Posta 44, 6600 Locarno	1935
<b>Clavadetscher Markus</b> , Dipl. El.-Ing. HTL, Curscheglias 77C, 7415 Rodels	1999	<b>De Kalbermatten Matthieu</b> , El.-Ing. ETH, Rue des Carmes 12, F-75005 Paris	2000
<b>Clavien Gilles</b> , Contrôleur electricien, Route de la Gare 55, 1242 Satigny	1997	<b>de Lorenzi Gabriele</b> , directeur, casella postale 1412, 6600 Locarno	1987
<b>Clement Francis</b> , ingénieur ETS, 16, route de l'Etang, 1753 Matran	1987	<b>de LosRios José</b> , technicien, Rue du Colombier 4, 1202 Genève	1991
<b>Clerici Andreas</b> , Fildistrasse 3, 5605 Dottikon	1995	<b>de Montmollin Gérald</b> , physicien dipl.EPF, La Bâla 28, 2012 Auvonnier	1958
<b>Clignez Jean-Louis</b> , A.R.L. SA, En Vallaire Ouest C, 1024 Ecublens VD	1997	<b>de Rooij Nicolaas</b> , Prof., Dr. sc. techn., rue des Croix 15, 2014 Bôle	1990
<b>Closs Felix</b> , Dr.-Ing., Birkenstrasse 25, 8134 Adliswil	1994	<b>de Senarclens Marina</b> , Senarclens + Partner AG, Corporate Comm. + Public Affairs, Freigutstrasse 24, 8027 Zürich	1989
<b>Clottu Michel</b> , ingénieur ETS, Croix de Rive 22, 1028 Préverengues	1988	<b>De Steffani Gilbert</b> , El.-Ing. HTL, Chrüzacherweg 22, 8906 Bonstetten	1974
<b>Cobucci Joseph</b> , Fermeldeing, HTL, Waldstrasse 38, 6015 Reussbühl	1975	<b>de Tomy Roberto</b> , El.-Inst., Ferchacherstrasse 19, 8636 Wald ZH	1991
<b>Coccioni Renzo</b> , Dipl.- Ing. ETH, ALSTOM Austria AG, Franckstrasse 51, A-4020 Linz	2001	<b>Deb Nirmal</b> , El.-Ing., Schuleweg 9, 5036 Oberentfelden	1992
<b>Cochand Pierre-Alain</b> , chemin du Calamottet 8, 1302 Vuflens-la-Ville	1996	<b>Declercq Michel</b> , Dr ès sc. techn., Professeur, EPFL-LEG, EL-Ecublens, 1015 Lausanne	1987
<b>Codoni Johnny</b> , Via Ciseri 5, 6500 Bellinzona	1983	<b>Décosterd Claude</b> , ingénieur ETS, La Renaude, 1406 Cronay	1986
<b>Codoni Maurizio</b> , dipl. Inf.-Ing. ETH, Via Arco 4, 6834 Morbio Inferiore	1991	<b>Décosterd Jacques</b> , ing.-électr., chemin des Sorbiers 4, 2400 Le Locle	1959
<b>Cogliatti Viktor</b> , Dipl. El.-Ing. ETH, Heusser-Staub-Strasse 22, 8610 Uster	1980	<b>Dedè Fulvio</b> , inst.-électr., Via San Gottardo 120, 6900 Massagno	1995
<b>Collin Heinz</b> , eidg. dipl. El.-Inst., Feldschlösschen Produktion AG, Theophil-Ronigerstrasse 8, 4310 Rheinfelden	1988	<b>Degen Kurt</b> , eidg. dipl. El.-Inst., Tittertenstrasse 2, 4418 Reigoldswil	1978
<b>Collin Jean-Yves</b> , Elektromechniker, Avia AG, Tankanlagen, Auhafen / Postfach, 4127 Birsfelden	1999	<b>Del Mestre Flavio</b> , Dipl. El.-Ing. ETH, Rietmattstrasse 2, 8200 Schaffhausen	1984
<b>Colomb Alain</b> , physicien dipl. EPFZ, 1, rue Jean Binet, 1270 Trélex	1982	<b>Del-Fabro Enrico O.</b> , Diplom - Handelsreisender, Grubenstrasse 30, 9500 Wil SG	1998
<b>Colomb Henri</b> , ingénieur ETS, EPFL, Service d'Exploitation, BS-Ecublens, 1015 Lausanne	1981	<b>Della Martina Paolo</b> , ingénieur ETS, chemin A. Vilbert 66, 1218 Le Grand-Saconnex	1992
<b>Colombo Benno</b> , El.-Ing. HTL, Maienholz 2, 5018 Erlinsbach	1969	<b>Dellitsch Peter</b> , dipl. Ing., Kanalstrasse 5 / Postfach 547, 6362 Stansstad	1970
<b>Compagnoni Kurt</b> , El.-Ing. HTL, Elektro Compagnoni AG, Postfach 226, 8052 Zürich	1976	<b>Demmelmaier Klaus</b> , dipl. Ing., Röhthlerholzstr. 4, 5406 Rütihof	1981
<b>Comtat René</b> , ing.-électr., Sur Châtel, 1272 Genolier	1954	<b>Demostene Renato</b> , Ing. HTL, Lingwurmstrasse 35, 3900 Brig	1972
<b>Comte Bernard</b> , ingénieur ETS, rue du Moléson 8, 1636 Broc	1978	<b>Denzler Peter</b> , dipl. Hausinstall.-Kontrolleur, Wartstrasse 256, 8408 Winterthur	1975
<b>Conrad Hermo</b> , El.-Ing. HTL, Casaccias 153, 7411 Sils im Domleschg	1944	<b>Deriaz Jean</b> , Deriaz Electricité SA, Rue de l'Aiguillon 2, 1450 Ste-Croix	1983
<b>Constantin Gérard</b> , inst.-électr. dipl., case postale 38, 1966 Ayent	1987	<b>Deringer Hugo</b> , El.-Ing. HTL, Hofackerstrasse 12, 8304 Wallisellen	1966
<b>Corbaz Guy</b> , ing.-électr. dipl. EPFL, Les Planches, 1122 Romanel-sur- Morges	1987	<b>Dérobot Eric</b> , World Business Council for, Sustainable Development WBCSD, Chemin de Conches 4, 1231 Conches	1994
<b>Corbella Carlo</b> , Dipl. El.-Ing. ETH, Meienbergstrasse 33, 8645 Jona	1986	<b>Derrer Ernst</b> , El.-Ing. HTL, Hofmatt 20, 6332 Hagendorn	1988
<b>Corpus Peter</b> , El.-Inst., Tannenstrasse 38, D-79761 Waldshut-Tiengen	1993	<b>Derron Denis</b> , Dr ing., Route dees Martines 67, 1052 Mont-sur-Lausanne	1970
<b>Cosandey René</b> , El.-Ing. FH/STV, Langacherstrasse 15, 5417 Untersiggenthal	2001	<b>Déruaz Pierre</b> , ingénieur EPFL, Rue des Bains 50, 1205 Genève	1971
<b>Costa Giuseppe</b> , Grossmannstrasse 43, 8049 Zürich	1994	<b>Desarzens Pierre</b> , ingénieur EPFL, 52, chemin des Landes, 2500 Biel/Bienne	1987
<b>Costa Mario</b> , Ing. HTL, S. Sisto 1051, 7742 Poschiavo	1970	<b>Deschenaux Maurice</b> , inst.-électr., Champ de la Grange, 1674 Vuarmarens	1994
<b>Cott Giatgen</b> , Dipl. El.-Ing. ETH, Freiestrasse 108, 8032 Zürich	1987	<b>Descloux Bruno</b> , Ingénieur ETS, 1727 Magnedens	1994
<b>Cottier Jean-Marc</b> , Bourg de Four 19, 1204 Genève	1992	<b>Descloux Hubert</b> , Ingénieur-électricien, Le Jordil, 1775 Mannens- Grandsivaz	2001
<b>Cousin Louis W.</b> , ingénieur, chemin du Russel 15, 1025 St-Sulpice VD	1941	<b>Descombes Arthur J.</b> , Dr. sc. techn., Dipl. El.-Ing. ETH, Mühlerain, 3210 Kerzers	1975
<b>Coutau André</b> , ing. dipl. EPF, case postale 6208, 1211 Genève 6	1946	<b>Desmeules Jacques</b> , ingénieur dipl. EPFL, Avenue Eugène Rambert 24, 1005 Lausanne	1961
<b>Crameri Dario A.</b> , El.-Ing. HTL, Hophanstrasse 10, 5085 Sulz AG	1992	<b>Desponds Pierre</b> , ing.-électr. dipl. EPFL, 10, Hameau de la Fontaine, 1040 Echallens	1971
<b>Crameri Orlando</b> , Rüteneustrasse 34, 8956 Killwangen	1992	<b>Desponds Robert</b> , ingénieur ETS, 14, avenue E.-Rambert, 1815 Clarens	1985
<b>Crastan Valentin</b> , Prof. Dr., Chemin des Blanchards 18, 2533 Evillard	1961	<b>Dey Jean-Noël</b> , Inst.-électricien dipl., Fond du Village, 1665 Estavannens	2001
<b>Crausaz Meinrad</b> , ingénieur ETS, 1728 Rossens FR	1971	<b>Di Marco Marco</b> , Elektromonteur, Pfadacker 4, 5016 Obererlinsbach	1993
<b>Crausaz Patrick</b> , El.-Ing. HTL, Ammann & Crausaz Elektroing. AG, Industriestrasse 25, 3076 Worb	1999	<b>Diem Hans</b> , eidg. dipl. El.-Inst., Distelweg 29, 8048 Zürich	1971
<b>Crestas Hannes</b> , Ing. HTL, Wiesliacher 87, 8053 Zürich	1973	<b>Diem Martin</b> , Techniker, bei der Schöneegg, 3805 Goldswil	1999
<b>Croci Bernhard</b> , dipl. El.-Ing. HTL, CrC Croci Consulting, Riedmattenstrasse 10, 5452 Oberrohrdorf	1990	<b>Dieterle Walter</b> , Dr. sc. techn., Dipl. El.-Ing. ETH, Flurweg 6, 4103 Bottmingen	1945
<b>Croset Bernard</b> , Electricien, Sogep, Route de Vernier 132, 1214 Vernier	1999	<b>Diethelm Karl</b> , Dipl. El.-Ing. ETH, im Zünli, 8773 Haslen GL	1990
<b>Crottet Joseph</b> , Elektr. Anlagen, Chasseralstrasse 7, 3186 Dürdingen	1956	<b>Diethelm Peter</b> , El.-Ing. HTL, Lilienstrasse 1, 9533 Kirchberg SG	1975
<b>Cuony Marc</b> , Elektromonteur, Vorderbergstrasse 31, 6318 Walchwil	1988	<b>Dietiker Roland</b> , Pflanzlerbachstrasse 7, 8967 Widen	1989
<b>Cuorad Reto</b> , El.-Ing. HTL, Birkenstrasse 22, 8107 Buchs ZH	1989	<b>Dietrich Heinz</b> , El.-Ing. HTL, Lättenstrasse 52, 5436 Würenlos	1984
<b>Curchod Daniel</b> , ingénieur ETS, Rue Sandoz6, 2105 Travers	1967	<b>Dietrich Ralph</b> , El.-Ing. HTL, Flurstrasse 14, 6332 Hagendorn	1994
<b>D'Aiuto Michele</b> , Fahrzeugelektrik, Kirchbergstrasse 101, 3401 Burgdorf	1996	<b>Dietschi Jürg</b> , Dipl. El.-Ingenieur, Zehntenweg 295, 4625 Oberbuchsiten	1998
<b>Dahinden Kurt</b> , Dipl. El.-Ing. ETH, Stoffelmatte 15, 6460 Altdorf UR	1958		
<b>Dahinden Vinzens</b> , dipl. Chemiker, Schönholdenstrasse 69, 8708 Männedorf	1987		

## Membres individuels de l'ASE

<b>Diggelmann Ernst</b> , Dipl. El.-Ing. ETH, Egghölzlistrasse 70, 3006 Bern	1989	<b>Ebert Klaus H.</b> , Dr. sc. techn., Dipl. El.-Ing. ETH, Wildenrainweg 6b, 5200 Brugg AG	1974
<b>Diggelmann Hans</b> , Dr. h. c., Dipl. El.-Ing. ETH, Direktor, Tulpenweg 2, 3176 Neuenegg	1969	<b>Ebneter Josef</b> , Dipl. El.-Ing. ETH, Neue Aarauerstrasse 91d, 5034 Suhr	1992
<b>Dijamatovic Yves</b> , ing.-électr. EPFL, chemin des Charmilles 26, 1025 St-Sulpice VD	1988	<b>Ebnöther Alfons</b> , El.-Ing. HTL, In der Au 34, 8637 Laupen ZH	1998
<b>Dill Andreas</b> , Dipl. El.-Ing. ETH, Torstrasse 11, 9470 Buchs SG	1990	<b>Ecabert Marcel</b> , Dr ès. sc., physicien dipl., directeur, FSRM, Route de Sumont 5, 1030 Bussigny-Lausanne	1988
<b>Ding Jean-Marc</b> , inst.-électr. dipl., Champ Devant 107, 1747 Corserey	1996	<b>Echevery Ruben</b> , ing.-électr. dipl. EPFL, c/o Brown Boveri Venezuela S.A., Apartado 6649, YV- Caracas (Venezuela)	1958
<b>Dinkel Ivo</b> , Fernmeldeing. HTL, Lehmäckerstrasse 2, 5422 Oberehrendingen	1965	<b>Eckert Urs</b> , Dipl. El.-Ing. ETH, Gotthardstrasse 75, 4054 Basel	1974
<b>Diriwächter Hansueli</b> , eidg. dipl. El.-Inst., ATEL Elektroanlagen AG, Aarburgerstrasse 39, 4601 Olten	1997	<b>Edelmann Kurt</b> , Elektro-Ingenieur-Büro, Bergstrasse 101, 8478 Thalheim	1977
<b>Doessegger Hugo</b> , Dipl. El.-Ing. ETH, Forellenweg 4, 5612 Villmergen	1987	<b>Edelmann Markus</b> , Dr., Rechtsanwalt, zet. Wirtschaftsberatung, Vadianstrasse 40, 9000 St. Gallen	1984
<b>Doessegger Max</b> , dipl. El.-Inst., Obere Weid 3, 8180 Bülach	1961	<b>Eger Dieter</b> , dipl. El.-Ing., Rebengässli 63, 5245 Habsburg	1986
<b>Dolivo François</b> , ing.-électr. EPFL, PhD, untere Weidstrasse 14, 8820 Wädenswil	1974	<b>Egercz Igor</b> , Consult, Hüeblistrasse 72, 8165 Oberweningen	1999
<b>Doll Andreas</b> , dipl. El.-Ing. TH, Sonnefeld 15, 8197 Rafz	1996	<b>Eggeler Patrick</b> , El.-Kontrollleur, Industriestrasse 23, 8108 Dällikon	1994
<b>Doll Thomas</b> , Elektrotechniker, Talackerweg 3, 5745 Safenwil	2001	<b>Eggenberger Albert</b> , Ing. HTL, Laubacherstrasse 45, 6033 Buchrain	1982
<b>Dolski Paul</b> , Elektromonteur, Guggenbühlstrasse 141, 8404 Winterthur	1989	<b>Eggenberger Hansuli</b> , dipl. El.-Inst., Churerstrasse 17, 9471 Buchs SG 1	1986
<b>Domeisen Heinz</b> , Prof., dipl. Ing. ETH, Schönbrunnweg 11, 9400 Rorschach	1985	<b>egger Heini</b> , Chef-Konstrukteur, Ramsauerweg 4, 8248 Uhwiesen	1969
<b>Donati Franco</b> , Dipl. Ing. ETH, 6652 Tegna	1998	<b>egger Urs</b> , Dipl. El.-Ing. ETH, In Bruggen 36, 8907 Wettswil	1980
<b>Dondi Peter</b> , Dr., Vizedirektor, ABB Power Automation AG, Abt. N-BU, Bahnhofstrasse 1, 5300 Turgi	1993	<b>Eggimann Thomas</b> , Elektromonteur, Solothurnstrasse 15, 3363 Oberönz	1995
<b>Donner Max</b> , El.-Ing. HTL, Untere Rössliwiese 2, 8733 Eschenbach SG	1988	<b>Eggimann Viktor</b> , El.-Techniker BVB, Reinacherstrasse 4, 4053 Basel	1975
<b>Doorenbosch Frank</b> , El.-Ing., Sunnewis 8, 8494 Bauma	1992	<b>Eggimann jun. Fritz</b> , Dr. sc. techn., Dipl. El.-Ing. ETH, Bachstrasse 36, 5417 Untersiggenthal	1971
<b>Dörig Markus</b> , Dipl. El.-Installateur, Obergrundstrasse 94, 6005 Luzern	1998	<b>Egli Alfred</b> , eidg. dipl. El.-Inst., Grubstrasse, 9515 Hosenruck	1976
<b>Dorn Hans Wolfgang</b> , El.-Ing., Ausserdorfstrasse 138, 5505 Brunegg	1967	<b>Egli Ernst</b> , El.-Ing. HTL, Juraweg 4, 5722 Gränichen	1958
<b>Dornbierer Stefan</b> , Dipl. El.-Ing. ETH, Höhenstrasse Ost 69, 4600 Olten	2000	<b>Egli Roland</b> , Dipl. El.-Ing. ETH, im Egghübel 5, 5524 Nesselbach	1982
<b>Dorsaz François</b> , Emeltec Sarl, case postale 336, 1920 Martigny 1	1971	<b>Egli Ruppert</b> , dipl. El.-Inst., Egli & Hug Elektro AG, Dorfstrasse 15, 9526 Zuckenriet	1966
<b>Dorsch Andreas</b> , Dipl. Ing. FH, Via Locarno 24, 6612 Ascona	2001	<b>Egloff Adolf</b> , El.-Ing. HTL, Hübeliweg 25, 3262 Suberg	1955
<b>Dotesio Livio</b> , Elettricista, Via Pastura, 6983 Magliaso	1987	<b>Ehrenberg Rudolf</b> , El.-Ing. HTL, Geschäftsführer, Ehrenberg AG, Postfach 164, Maihofstrasse 62a, 6000 Luzern 9	1979
<b>Dousse Michel</b> , dipl. El.-Ing. EPFL, Bannstrasse 2, 6312 Steinhausen	1997	<b>Eichenberger Albert</b> , Elektromonteur, Quellenstrasse 5, 5242 Birr	1991
<b>Doutaz Roger</b> , El.-Ing. HTL/STV, Lindenweg 32, 5034 Suhr	1989	<b>Eichenberger Heinz</b> , chemin de Champ-Pallet 5, 1801 Le Mont-Pèlerin	1983
<b>Doutaz Simon</b> , mécanicien-électricien, 1668 Neirivue	1952	<b>Eichenberger Kurt</b> , dipl. El.-Ing. HTL, Glasacker 21, 4657 Dulliken	1996
<b>Dozio Marco</b> , ing.-électr. ETS, vice-directeur, Asea Brown Boveri SA, Via Boschina 5, 6963 Pregassona	1997	<b>Eichenberger Roland</b> , El.-Ing. HTL, Höhenweg 29A / Postfach, 5417 Untersiggenthal	1971
<b>Dragosits Ernst</b> , Direktor, Stadwerke Innsbruck, Elektrizitätswerk, Salurner Strasse 11, A-6020 Innsbruck	1994	<b>Eigenmann Dario</b> , El.-Ing. HTL, Chälenstrasse 16, 4654 Lostorf	1991
<b>Drangeid K.</b> , Haldenstrasse 30, 8908 Hedingen	1967	<b>Eigenmann Markus</b> , Dipl. El.-Ing. ETH, Mattweg 97, 4144 Arlesheim	1998
<b>Dreyer Jean-Louis</b> , ing.-électr. dipl. EPFL, Saars 27, 2000 Neuchâtel	1962	<b>Eijsink Alexander</b> , dipl. Ing. HTS-E., Alte Landstrasse 30, 8802 Kilchberg ZH	1992
<b>Dreyer Rolf</b> , Apparatebau, Bernstrasse 15 / Postfach, 3605 Thun	1984	<b>Eisenegger Markus</b> , Betriebselektriker, Furnier- und Sägewerk Iseli AG, 8574 Lengwil-Oberhofen	2000
<b>Droz Jean-René</b> , ing.-électr. dipl. EPFL, Schwarzbachstrasse 7, 3113 Rubigen	1958	<b>Eisenring Walter</b> , El.-Ing. HTL, Lettenmattstrasse 21, 8903 Birmensdorf	1988
<b>Druey W.</b> , Prof., Dr. sc. techn., Ingenieur, Büelweg 5, 8400 Winterthur	1935	<b>Eisenring Walter</b> , El.-Ing. HTL, Mugerennmatt 27, 6330 Cham	1984
<b>Dublanc Hanspeter</b> , Ing. HTL, Weidobelhalde 4, 6045 Meggen	1981	<b>Eiwanger Klaus</b> , El.-Ing. HTL, Ob. Herrenbergstrasse, 8559 Fruthwilen	1975
<b>Dubois Raphaël</b> , Etudiant, Rue de Pierre-à-Sisier 9, 2014 Bôle	2000	<b>Ekman Ivar</b> , El.-Ing., Reiffergässli 4, 6300 Zug	1981
<b>Dubs Thomas</b> , Eidg. Dipl. El.-Installateur, Ernst Burkhalter Ing. AG, Hohlstrasse 475, 8048 Zürich	2001	<b>El Hayek Joseph</b> , ing.-électr. dipl. EPFL, Le Brand, 1724 Essert FR	1993
<b>Dubuis André</b> , ing.-électr. ETS, ch. de Crettamalerna, 1965 Savièse	1984	<b>Elmiger Ernst</b> , Dipl. El.-Ing. ETH, Ehrendingerstrasse 72, 5408 Ennetbaden	1947
<b>Ducommun Jean-Maurice</b> , inst.-électr. dipl., En Vuidegrange 5, 2072 St-Blaise	1983	<b>Elsig Yvan</b> , ingénieur ETS, Chemin de la Damaz 8, 1162 St-Prex	1987
<b>Ducommun Maurice</b> , Ing. HTL, Winkelriedstrasse 34, 3014 Bern	1977	<b>Emch Bruno</b> , El.-Ing. HTL, Ertech Elektronik AG, Sägeweg 7, 2557 Studen BE	1992
<b>Dullnig Andreas</b> , Eidg. Dipl. El.-Installateur, Die Mobiliar, Asset Management, Bundesgasse 35 / Postfach, 3001 Bern	2000	<b>Emch Gerhard</b> , Dipl. El.-Ing. ETH, Tobelweg 42, 8706 Feldmeilen	1986
<b>Dumont Roger</b> , ing.-électr., Dumont-Schneider SA, chemin Grange-Collomb 34, 1212 Grand-Lancy	1995	<b>Emch Jürg Walter</b> , Dipl. El.-Ing. ETH/SIA, Breitenrain 1, 3032 Hinterkappelen	1987
<b>Dumusc Daniel</b> , ing.-électr. dipl. EPFL, route de Duillier, 1270 Trélex	1978	<b>Emma Alfredo</b> , dipl. Ing. ETH, 6934 Bioggio	1961
<b>Dünnenberger Peter</b> , El.-Ing. HTL, Saluferstrasse 28, 7000 Chur	1988	<b>Emmenegger Roger</b> , El.-Ing. HTL, Eggenbodenstrasse 34, 5024 Küttigen	1994
<b>Dünner Ernst</b> , Dipl. El.-Ing. ETH, alt Direktor SEV, Guggenstrasse 8, 8702 Zollikon	1960	<b>Emmenegger Roland</b> , Elektromonteur, Psychiatrische Universitätsklinik, Technik und Sicherheit, Wilhelm Kleinstrasse 27, 4025 Basel	1997
<b>Dürig Walter</b> , El.-Ing. HTL, Im Langwil 9, 8044 Gockhausen	1949	<b>Ender Bruno</b> , dipl. El.-Ing. HTL, Obermühlestrasse 5, 9442 Berneck	1957
<b>Düringer Christian</b> , Dipl. El.-Ing. ETH, Schwandenholzstrasse 222, 8046 Zürich	1989	<b>Engler Fred</b> , Dipl. El.-Ing. ETH, Vorstadtstrasse 32, 8953 Dietikon	1995
<b>Durot Richard</b> , Dipl. El.-Ing. ETH, Mittlerhusweg 18, 6010 Kriens	1985	<b>Engmann Hartwig</b> , El.-Ing. HTL, Steinenbergstrasse 4, 5726 Unterkulm	1997
<b>Dürr Christian</b> , Calunastrasse 2, 7000 Chur	1981	<b>Enk André</b> , Starkstromtechniker, Ribistrasse 37a, 8280 Kreuzlingen	1987
<b>Dürr Josef</b> , Dipl. El.-Ing. ETH, Burimatte 2, 5453 Remetschwil	1973	<b>Equey Oliver</b> , Student, Liebrütistrasse 32, 4303 Kaiseraugst	2000
<b>Dürr Walter</b> , Via Borengo 10, 6648 Minusio	1958	<b>Erb Arthur</b> , El.-Ing., Lächlerstrasse 65, 8634 Hombrechtikon	1962
<b>Durrer Bernhard</b> , El.-Ing. HTL, Eulenbachstrasse 28, 8832 Wilen b. Wollerau	1993	<b>Erb Werner</b> , Ing. HTL, Morgenacher 30, 5452 Oberrohrdorf	1974
<b>Durrer Rudolf</b> , El.-Ing. HTL, Sonhalde 67, 6024 Hildisrieden	1988	<b>Erdin Franz</b> , Elektromonteur, Büren 25, 5272 Gansingen	1992
<b>Durschei Anton F.</b> , Dipl. El.-Ing. ETH, Talwiesenstrasse 47, 8404 Winterthur	1985	<b>Erdinger Kurt</b> , Premesco AG, Highvoltage Technologies, Badenerstrasse 653A, 8048 Zürich	1998
<b>Dürsteler Andreas</b> , Dipl. El.-Ing. ETH, Am Stutz 268, 3078 Richigen	1977	<b>Erhart Leopold</b> , Ingenieur, Landhausweg 55, 5000 Aarau	1952
<b>Dürsteler Kurt</b> , eidg. dipl. El.-Inst., Kehlhofstrasse 16, 8542 Wiesendangen	1989	<b>Erne Heinz</b> , El.-Ing., Ergo Elektro Engineering, Feldstrasse 5, 8625 Gossau ZH	1986
<b>Duss Anton</b> , El.-Techniker, Hofurlistrasse 55, 6373 Ennetbürgen	1979	<b>Erni Jean-Marc</b> , ing.-électr. dipl. EPFL, 27, avenue Riant-Parc, 1209 Genève	1961
<b>Dusseiller Pascal</b> , dipl. Ing. ETH, Im Widhag 33, 4303 Kaiseraugst	1974	<b>Erni Otto</b> , El.-Ing. HTL, Schwefelstrasse 25, 9490 Vaduz	1998
<b>Dutoit André</b> , prof., ing.-électr. dipl. EPFL, Mittelstrasse 22, 8008 Zürich	1941	<b>Erni Pascal</b> , Gerbestrasse 2, 8353 Elgg	1995
<b>Dutoit Nicolas</b> , Electricien, Chemin des Mûres, 1091 Aran	2001	<b>Erni Peter E.</b> , Dr., Ingenieur ETH, Römerstrasse 32, 5400 Baden	1999
<b>Eberli Hans</b> , Elektromonteur, Maurenstrasse 25, 8575 Bürglen TG	1993	<b>Erni Stefan</b> , El.-Ing. ETH, Fitech AG, Maschinen- und Anlagenbau, Buchenhölzlistrasse 3, 8587 Oberaach	2000
<b>Eberli Hans</b> , techn. Angestellter, Starenweg 48, 8405 Winterthur	1990	<b>Ernst René</b> , Courberaye 32, 2012 Auvemier	1960
<b>Ebert Hanspeter</b> , El.-Ing. HTL, Schärenfeld 16, 8052 Zürich	1963		

## Einzelmitglieder des SEV

<b>Estoppey René</b> , Direktor, Estoppey-Reber AG, Schwadernaustrasse 61, 2558 Aegerten	1991	<b>Fellmann Hans</b> , El.-Ing. HTL, Vorstadtstrasse 48, 5722 Gränichen	1978
<b>Etienne Pierre</b> , Technicien E.T., Chemin Fontenay 17, 1400 Yverdon-les-Bains	1999	<b>Felsler Max</b> , Dipl. El.-Ing. ETH, rue de l'Hôpital 27, 3280 Meyriez	1986
<b>Etter Bruno</b> , eidg. dipl. El.-Inst., Arbonerstr. 46, 9315 Neukirch (Egnach)	1990	<b>Feltscher Christian</b> , dipl. El.-Ing. HTL, Gässli 20, 7023 Haldenstein	1995
<b>Etter Hans</b> , Vögtlin Instruments AG, Mess- und Regeltechnik, Langenhagstrasse 1, 4147 Aesch BL	1992	<b>Fenaroli Bruno</b> , El. - Ing. HTL, Inspektor ESTI, 6854 S. Pietro	2000
<b>Etter Paul</b> , El.-Ing. HTL, Zugerstrasse, 6415 Arth	1986	<b>Fenner Hans</b> , El.-Ing., Falkenstrasse 8, 8610 Uster	1934
<b>Etter Peter</b> , El.-Ing. HTL, Lärchenstrasse 12, 5422 Oberehrendingen	1959	<b>Fenyves Franz</b> , Dr. sc. techn., Ingenieur, Oberwilerstrasse 21, 4054 Basel	1942
<b>Etter Urs</b> , Eidg. dipl. El.-Installateur, Ilgenstrasse 12, 9500 Wil SG	1999	<b>Ferrari Umberto</b> , eidg. dipl. El.-Inst., c/o Kurt Ferrari AG, Bielstrasse 117, 4500 Solothurn	1981
<b>Ettlin Daniel</b> , El.-Techniker TS, Schneggenhubel 2, 6064 Kerns	1998	<b>Feser Eduard</b> , dipl. El.-Ing., Herdernerstrasse 36, D-79801 Hohentengen	1993
<b>Eugster Christian</b> , Dipl. El.-Ing. ETH, Oelegasse 109, 3210 Kerzers	1987	<b>Fessler André</b> , 1, chemin St-Marc, 1700 Fribourg	1988
<b>Eugster Christian</b> , Dipl. El.-Ing. ETH, Silvretaweg 11, 8048 Zürich	1997	<b>Fessler Peter</b> , El.-Ing. HTL, Wohlenschwilerweg 19, 5507 Mellingen	1980
<b>Euringer Christian</b> , Elektromonteur, Engelgässli 2, 5702 Niederlenz	1995	<b>Feurer Hansheirich</b> , El.-Ing. HTL, Rickenstrasse 8, 8733 Eschenbach SG	1968
<b>Eurisch Anton</b> , eidg. dipl. El.-Inst., Gallusstrasse 5, 9403 Goldach	1975	<b>Feurer Willi</b> , El.-Ing., Ringstrasse 18, 5432 Neuenhof	1967
<b>Fahrni Andreas</b> , Ing.-Techn. VDE/STV, Chäppelismattstrasse 2, 4702 Oensingen	1988	<b>Feuz Bernhard</b> , Elektroinstallationen, Unterbächen, 3766 Boltigen	1981
<b>Fahrni Christian</b> , Elektromonteur, Furnier- + Sägewerk Iseli AG, 8574 Lengwil-Oberhofen	1994	<b>Feuz Walter</b> , Elektroinstallateur, Poststrasse 3 / Postfach 48, 8755 Ennenda	1999
<b>Fahrni Hugo</b> , El.-Ing., Ahornweg 22, 5416 Kirchdorf AG	1957	<b>Filipovic Zarko</b> , Prof., Dr. sc. techn., dipl. El.-Ing., Alberich-Zwyszig-Strasse 22, 5430 Wettingen	1956
<b>Fahrni Stephan</b> , Teamleiter Telematik, Mattenstrasse 6, 3073 Gümligen	2001	<b>Filli Edy</b> , Betriebselektriker, Haldenstrasse 6, 8345 Adetswil	1988
<b>Fahrni Thomas</b> , El.-Ing. HTL, Huttenpeterstrasse 10, 5452 Oberrohrdorf	1990	<b>Fink Hanspeter</b> , El.-Ing. HTL, Sprenger AG, Industriestrasse, 9552 Bronschhofen	1991
<b>Fahrni Werner</b> , Betriebselektriker, Zürich-Versicherungen, Abt. FLR, Postfach, 8085 Zürich Versich.	1996	<b>Finsterwald Urs</b> , dipl. El.-Inst., Erbsletstrasse 9, 5234 Villigen	1981
<b>Fahy Conor</b> , ing.-électr. ETS, Thermelec SA, case postale 235, rue de Genève 6, 1225 Chêne-Bourg	1987	<b>Fischer Albert</b> , Physiker ETH, Grossbuch 14, 8964 Rudolfstetten	1970
<b>Faisst Siegfried</b> , Dr., Faisst Consulting AG, Winzerhalde 22, 8049 Zürich	1997	<b>Fischer Andreas</b> , Elektromechaniker, Adolf Lüchingerstrasse 55, 8045 Zürich	1986
<b>Falconi Danilo</b> , Eletttricista, Via dei Platani 2, 6900 Lugano	1991	<b>Fischer Armin</b> , El.-Ing. HTL, Bildfeldstrasse 42, 9552 Bronschhofen	1988
<b>Fankhauser Adolf</b> , El.-Ing. HTL, Waldhofstrasse 15, 8400 Winterthur	1965	<b>Fischer Ernst</b> , El.-Ing. HTL, Rosshäuserstrasse 18, 3020 Bern	1954
<b>Fankhauser Adrian</b> , Betriebselektriker, Genzyme Pharmaceuticals, Eichenweg 1, 4410 Liestal	2000	<b>Fischer Ernst</b> , dipl. Ing. ETH, Platanen 5, 4600 Olten	1993
<b>Fankhauser Hans R.</b> , PD Dr., dipl. Physiker ETH, Adtranz Sweden, Dep. DDA, S-72173 Västerås	1980	<b>Fischer Fritz</b> , Chefstrasse 60, Postfach 99, 8637 Laupen ZH	1984
<b>Färber Edgar</b> , Elektromonteur, Kronbergstrasse 12, 9320 Arbon	1986	<b>Fischer Hans</b> , El.-Ing. HTL, Heinzenbergstrasse 221, 7430 Thusis	2001
<b>Farkac Pavel</b> , Edeco, Rötelseig 15, 8037 Zürich	1997	<b>Fischer Hans</b> , eidg. dipl. El.-Inst., Segantinistrasse 119, 8049 Zürich	1993
<b>Farner Alfred</b> , dipl. Physiker ETH, Hertenstein 56, 5415 Nussbaumen b.Baden	1954	<b>Fischer Kari</b> , eidg. dipl. El.-Inst., Elektro K. Fischer & Co, Zürichstrasse 14 / Postfach, 6000 Luzern 6	1979
<b>Farner Christian</b> , ing.-électr. ETS, Valelectric Farner SA, 1956 St-Pierre-Clages	1986	<b>Fischer Klaus</b> , El.-Ing. HTL, Ingenieurbüro, Spychermatt / Horwerstrasse 40, 6010 Kriens	1967
<b>Fäs Hansrudolf</b> , eidg. dipl. El.-Inst., Gislifluhweg 26, 5102 Rapperswil	1962	<b>Fischer Manuel</b> , El.-Ing. ETH, Tramstrasse 144, 8050 Zürich	1955
<b>Fäs Jean-Jacques</b> , Electricien d'exploitation, Hôpital de Loex, Avenue du Lignon 81, 1219 Le Lignon	2000	<b>Fischer Otto</b> , El.-Ing. HTL, Landstrasse 14 / Postfach 119, 3904 Naters	1950
<b>Fasel Gilbert</b> , dipl. El.-Inst., Gilbert Fasel SA, Impasse des Ecuireils 12, 1763 Granges-Paccot	1983	<b>Fischer Peter Ulrich</b> , dipl. Ing., Freienstrasse 2, 8132 Egg b. Zürich	1989
<b>Fasel Nicolas</b> , ingénieur ETS, Rte du Carre 45, 1926 Fully	1986	<b>Fischer Philippe</b> , El.-Ing. ETH, im Wygart 5, 5611 Anglikon	1999
<b>Fasel Roger</b> , électricien, 1473 Font	1994	<b>Fischer Silvio</b> , El.-Ing. HTL/STV, Lendikerstrasse 26, 8484 Weisslingen	1990
<b>Fasler Robert</b> , El.-Ing. HTL, Fildernstrasse 38, 6030 Ebikon	1980	<b>Fischer Stefan</b> , Dipl. El.-Ing. ETH, De Sitterlann 48, NL-5505 AD Veldhoven	1989
<b>Fasmer Jan H.</b> , Dr. sc. techn., Dr. Fasmer Engineering GmbH, Postfach 27, 8713 Uerikon	1974	<b>Fischer Werner</b> , eidg. dipl. El.-Inst., Elektro Fischer AG, Schaltanlagen, Schiltstrasse 16, 8868 Oberurnen	1967
<b>Faust Hans</b> , El.-Ing. HTL, Sonnmatt 10, 5400 Baden	1947	<b>Fischli Urs</b> , Dipl. El.-Ing. ETH, Rosengasse 24, 8750 Glarus	1991
<b>Faust Hans</b> , Dipl. El.-Ing. ETH, Sonnenrainstrasse 15, 3510 Konolfingen	1985	<b>Fisler Arno</b> , directeur, Molino e Pastificio SA, 7742 Poschiavo	1986
<b>Favre Alain</b> , Ing. Electricien EPFL, Chemin de la Magnenette 13, 1350 Orbe	2000	<b>Fleckenstein Alfred</b> , Dipl. Masch.-Ing. ETH, Rabengasse 11, 8704 Herrliberg	1961
<b>Favre Cédric</b> , Etudiant, Les Vernes, 1662 Pringy	2000	<b>Flück Jonas</b> , El.-Kontrollleur, Unterdorf 42, 4712 Laupersdorf	1994
<b>Favre Guy</b> , ingénieur dipl. EPFL, route de Choex 12A, 1870 Monthey	1975	<b>Flückiger Hans</b> , Ingenieur, Erlengweg 30, 3005 Bern	1958
<b>Favre Jean-Luc</b> , ing.-électr. EPFL, ABB Sécheron SA, rue des Sablières 4-6, 1211 Genève 2	1993	<b>Flückiger Thomas</b> , El.-Ing. HTL, Allmendgütlistrasse 6, 8810 Horgen	1992
<b>Favre Jean-Pierre</b> , ing.-électr. dipl. EPFL, rue des Colombes, 1868 Collombey	1979	<b>Flühmann Paul</b> , El.-Ing. HTL, Bachwies 9, 8307 Effretikon	1992
<b>Favre Pierre</b> , ing.-électr., 1061 Villars-Mendraz	1983	<b>Fluri Franz</b> , Betriebselektriker, BBG Basler Baugesellschaft AG, Leonhardsstrasse 55, 4003 Basel	1999
<b>Favre-Perrod Patrick</b> , Student, Chalet Scarabea, 1838 Rougemont	1999	<b>Fluri Thomas</b> , dipl. Ing. ETH, IFE Th. Fluri + Partner, Luzernstrasse 13, Postfach, 4552 Derendingen	1979
<b>Federspiel Egon</b> , Elektromonteur, EVU-Beratung AG, Saxholzstrasse 18, 9327 Tübach	1989	<b>Fluri Walter</b> , Konstrukteur, Sefag AG, 6102 Malters	1991
<b>Federspiel Mario</b> , Via Trebla 22, 7013 Domat/Ems	1981	<b>Flury Eduard</b> , dipl. El.-Kontrollleur, Hasenmattstrasse 8, 4514 Lommiswil	1990
<b>Feer Bruno</b> , eidg. dipl. El.-Inst., Geerenweg 11, 8303 Bassersdorf	1980	<b>Folini Paul</b> , Alter Zürichweg 27, 8952 Schlieren	1957
<b>Fehlbaum Jean</b> , ing.-électr. dipl. EPFL, Motier 5, 2024 St-Aubin NE	1988	<b>Föllmi Stephan</b> , El.-Ing. HTL, Hürdliweg 9, 8155 Niederhasli	1971
<b>Fehlmann Heinrich</b> , Eidg. dipl. El.-Installateur, Liesbergerstrasse 37, 4254 Liesberg Dorf	1999	<b>Follonier Bernard</b> , ingénieur ETS, 14, chemin des Chenevières, 2533 Evillard	1962
<b>Fehr Bruno</b> , Elektromonteur, Obstgartenstrasse 9, 8566 Lippoldswilen	1987	<b>Fominaya Fernando</b> , dipl. Ing., Buenavista 17, E-28120 Santo Domingo	1966
<b>Fehr Rainer</b> , Dipl. El.-Ing. ETH, Im Wygärtli 36, 4114 Hofstetten SO	1989	<b>Fonjallaz Alfred</b> , ing.-électr. EPFL, Les Fougères, Route du Village 10, 1112 Echichens	1961
<b>Felber Isidor</b> , eidg. dipl. El.-Inst., Martinsstrasse 34, 4622 Egerkingen	1980	<b>Fontana Hans</b> , El.-Ing. HTL, Casa Tull, 7017 Flims Dorf	1957
<b>Felber Josef</b> , Elektromonteur, Waldegg 11, 6210 Sursee	1990	<b>Fontanellaz Gustav Ch.</b> , Dr. sc. techn., Dipl. El.-Ing. ETH, Vierfeldweg 7, 3001 Bern	1946
<b>Felber Norbert</b> , Dipl. El.-Ing. ETH, Mätteliweg 24, 4632 Trimbach	1948	<b>Fontollet Pierre-Gérard</b> , professeur, Rue du Simplon 3d, 1006 Lausanne	1973
<b>Felder Klaus</b> , dipl. El.-Ing. HTL, Unterrainstrasse 22, 7310 Bad Ragaz	1997	<b>Forrer Kurt</b> , El.-Ing. HTL, Imbisbühlstrasse 143, 8049 Zürich	1958
<b>Felder Rudolf</b> , El.-Ing. HTL, Regina Kägi Hof 3, 8050 Zürich	2002	<b>Forster Erich P.</b> , El.-Ing. HTL, Birkenstrasse 4, 8302 Kloten	1958
<b>Feldner Hans</b> , Baselweg, 4418 Reigoldswil	1965	<b>Forte Antonio</b> , inst.-électr. dipl., Avenue du quatorze Avril 45, 1020 Renens VD	1994
<b>Feller Hans-Jörg</b> , El.-Ing. HTL, Sur les Morels 27, 2515 Prêles	1975	<b>Forster Andreas</b> , bemag Objekteinrichtungen AG, Industriestrasse 22, 4455 Zunzgen	1998
<b>Feller Werner</b> , Ing. HTL, Ballyweg 32, 6440 Brunnen	1968	<b>Fournier Eddy</b> , Ing. ETS, Route de Vissigen 70, 1950 Sion	2001
<b>Feller Willy</b> , ingénieur ETS, Sonnmattstrasse 16, 5022 Rombach	1976	<b>Franc Zdenek</b> , dipl. El.-Ing., Reichstrasse 22, 5412 Gebenstorf	1996
		<b>Franchina Giovanbattista</b> , Netzelektrikermeister, Casa Francesca, 6673 Maggia	2000
		<b>Frank Fritz</b> , eidg. dipl. El.-Inst., Fahrenstrasse 34, 3612 Steffisburg	1993
		<b>Frank Michel</b> , ingénieur ETS, 15, chemin de la Plantaz, 1110 Morges	1975

## Membres individuels de l'ASE

Frank Peter, Elektromonteur, Flugfeld 6, 6373 Ennetbürgen	1989	Füglister Peter, Elektromonteur, Fallmisstrasse 45, 8832 Wilen b. Wollerau	1991
Frank Robert, Dipl. El.-Ing. ETH, Immengasse 16, 4056 Basel	1986	Füglister Walter, Elektromonteur, Weihermatt 32, 5452 Oberrohrdorf	1990
Frank Willy, El.-Ing. HTL, Felseneggstrasse 8, 8132 Egg b. Zürich	1998	Fuhrer Kurt, El.-Ing. HTL, Brunnbachweg 9, 4900 Langenthal	1986
Franscini Pierluigi, ing. elettrotecnico STS, Stabile 14, 6900 Lugano	1975	Fuhrer Urs, dipl. El.-Inst., Eichmattstrasse 21, 4665 Oftringen	1972
Franz Alfred, El.-Ing. HTL, Wührestrasse 14, 8610 Uster	1973	Fund Willy, El.-Ing., Feldstrasse 25, 4123 Allschwil	1963
Franzen Egon, Netzmeister, Haus Arbgrat, 3920 Zermatt	1999	Fünfschilling Mathias R., Direktor, Erdbeergraben 3, 4102 Binningen	1982
Frauch Hans, dipl. Ing. HTL, Oberstrasse 19, 3360 Herzogenbuchsee	1954	Furgler Gabriel, ing.-électr. dipl. EPFL, Buchenloo 30, 8196 Wil ZH	1978
Frauche Jean-Pierre, ing.-électr. dipl. EPFL, 29, chemin des Champs, 2504 Biel/Bienne	1987	Furgler Kurt, Dr. jur., alt Bundesrat, Hompelstrasse 49, 9008 St. Gallen	1987
Frauchiger Bernhard, eidg. dipl. El.-Inst., Talstrasse 9, 8620 Wetzikon ZH	1994	Furrer Bruno, Elektromonteur, J.C.-Heer-Strasse 27a, 8635 Dürnten	1989
Frei Armin, eidg. dipl. El.-Inst., Armin Frei AG, Elektrounternehmungen, Wassergraben 4 / Postfach, 6210 Sursee	1970	Furrer Frank, Dr. sc. techn., Dipl. El.-Ing. ETH, Drusbergstrasse 14, 8053 Zürich	1978
Frei Erhard, Elektromonteur, Birkenstrasse 11, 6345 Neuheim	1993	Furrer Kurt, Elektromonteur, Kastaudenstrasse 10, 8590 Romanshorn	1985
Frei Ferdi, El.-Kontrollleur, Unterdorfstrasse 30, 9444 Diepoldsau	1983	Furrer Paul, Ingenieurbüro Furrer ET, El-Plan GmbH, Postfach 102, 6460 Altdorf UR	1980
Frei Jürg, Ing. HTL, Muslistrasse 14, 8820 Wädenswil	1992	Fürst Bruno, El.-Ing., Ingenieurbüro, In den Ziegelhöfen 4, Postfach, 4015 Basel	1979
Frei Patrick, El.-Ing. HTL, Haldenweg 32, 9100 Herisau	1996	Fürst Pierre-Alexandre, Ingénieur ETS, Chemin des Cerisiers 17, 1806 La Chiésaz	1998
Frei Ulrich, El.-Kontrollleur, Fliederweg 4, 5033 Buchs AG	1972	Fux Christoph, dipl. El.-Ing. HTL, Bielastrasse 21, 3900 Brig	1997
Frei Walter, El.-Techniker TS, Obergündtengasse 3, 2545 Selzach	1991		
Frei Werner, El.-Ing. HTL, Sachhofring 19, 6043 Adligenswil	1945		
Freimüller Remy, directeur, chemin de Dallaz 22, 1030 Bussigny-Lausanne	1988		
Freitag Samuel, eidg. dipl. El.-Inst., Ackerstrasse 75d, 8604 Volketswil	1990	Gabioud Dominique, Prof., ing.-électr. EPFL, Ecole d'Ingén. du Valais (EIV), case postale 2134, 1950 Sion 2	1991
Freuler Hugo, eidg. dipl. El.-Inst., Freuler Elektro AG, Lettenstrasse 29, 8966 Oberwil-Lieli	1988	Gabioud Yann, Monteur-Electricien, Rue des Fours 11, 1870 Monthey	2000
Frey Christoph, El.-Ing. HTL, Moosacherstrasse 12, 8804 Au ZH	1999	Gabriel Marcel, Prof., Ingenieur, Vogelsangstrasse 69, 2500 Biel/Bienne	1943
Frey Felix, Dipl. El.-Ing. ETH, Platanen 10, 4600 Olten	1978	Gabriel Remi, Gebrüder Gysi AG, Zugerstrasse 30, Postfach 262, 6340 Baar 1	1992
Frey Friedrich, El.-Ing. HTL, Urdorferstrasse 30, 8952 Schlieren	1993	Gabrielli Gabriel, Dr.sc.techn., Gugelweg 16, 5103 Möriken AG	1995
Frey Herbert, El.-Ing. HTL, Ing.-Büro Schutz- und Messtechnik, Moosacherstrasse 12, 8804 Au ZH	1980	Gabryjonczyk Roman, Dipl. El.-Ingenieur, Oberholzstrasse 26, 8307 Effretikon	2000
Frey Jean-François, Frey Electric Kontroll AG, Kantonsstrasse 39, 6234 Triengen	1999	Gachoud Jean, Electricien, Au Village, 1733 Treyvaux	1998
Frey Peter, El.-Ing. HTL, Zopfstrasse 35, 8804 Au ZH	1983	Gähwiler Josef, El.-Ing. HTL, Hünenbergstrasse 17, 6330 Cham	1985
Frey Peter P., Dipl. El.-Ing. ETH, Berninastrasse 33, 8057 Zürich	1979	Gähwiler Patrick, Dipl. El.-Ing. HTL, Am Balsberg 40, 8302 Kloten	1998
Frick Bruno, El.-Ing. HTL, Seestrasse 12, 7310 Bad Ragaz	1975	Gaillard Pierre-Alain, dipl. El.-Ing., Seefeldstrasse 124, 8008 Zürich	1983
Frick Daniel, Geschäftsführer, Rotengasse 281, 9491 Ruggell	1998	Gallati Henri-René, Engineering, Postfach 320, 8121 Benglen	1970
Frickert Lothar, Universitäts-Prof. Dr., Technische Universität Graz, Institut für Elektrische Anlagen, Inffeldgasse 18, A-8010 Graz	1999	Galley Roland, Dr ès sc. techn., 1726 Farvagny-le-Petit	1993
Fridez Cédric, Betriebselektriker, Simmentalstrasse 186A, 3647 Reutigen	2001	Galley André, monteur-électricien, Galley+Meury SA, 1725 Posieux	1989
Friedlaender Fritz, Prof. Dr.-Ing., E.h., Purdue University, School of Electrical + Comp. Eng., 1285 Electrical Eng. Building, USA- West Lafayette IN 47907-1285	1947	Galli Martin, eidg. dipl. El.-Inst., Hofuhrenstrasse 8, 4543 Deitingen	1996
Friedli Gilbert, Dipl. El.-Ing. ETH, rue Fau-Blanc 26, 1009 Pully	1971	Galli Roberto, ing.-électr. dipl. EPFL, via delle Palme 5, 6600 Muralto	1956
Friedrich Alfred, Installations-Kontrollen, Domlescherstrasse, 7411 Sils im Domleschg	1973	Gamba Markus, Starkstroming. HTL, Bättwilerstrasse 42, 4108 Witterswil	1985
Friedrich Giorgio, Dr. sc. techn., Dipl. El.-Ing. ETH, Langackerstrasse 12, 8442 Hettlingen	1986	Gander Georges, ingénieur de sécurité, route du Pavement 7, 1018 Lausanne	1934
Friedrich Roman, El.-Ing. HTL, Malzstrasse 21, 8400 Winterthur	1982	Gansner Walter, Dr. sc. techn., Direktor, Elektrizitätswerk des Kantons Schaffhausen, Postfach 435, 8201 Schaffhausen	1991
Fries Albert, Hinterbergstrasse 4, 8604 Volketswil	1996	Gantenbein Erwin, El.-Ing. HTL, Casa Grisch, via Cangina, 7017 Flims Dorf	1989
Fries Urs, Eidg. dipl. Elektroinstallateur, Steinbären 7, 6234 Triengen	1999	Gantenbein Fritz, El.-Ing. HTL, Hofweg 3, 3303 Jegenstorf	1967
Frisch Paul David, ing.-électr. dipl. EPF, P.O.B. 19, IL- Kirjath Bialik (Israel)	1948	Ganz Armin, Dipl. El.-Ing. ETH/SIA, Schwandenweg 2, 8903 Birmensdorf ZH	1956
Frischknecht Ernst, Ing. HTL, Lenggenbachstrasse 16, 8951 Fahrweid	1971	Ganz Felix, El.-Ing. HTL, Germaniastrasse 41, 8006 Zürich	1931
Frischmuth Peter, Dipl. El.-Ing. ETH, Oberlandstrasse 17, 8133 Esslingen	1961	Ganz Rolf, eidg. dipl. El.-Inst., Germaniastrasse 43, 8006 Zürich	1981
Fritz Werner, El.-Ing. HTL, Brunnenstrasse 7, 3123 Belp	1961	Garatti Umberto, Dipl. El.-Ing. ETH, Schartenrainstrasse 13, 5430 Wettingen	1959
Froelich Peter, dipl. Ing. ETH, Postfach 21, 5453 Remetschwil	1978	Garcia José, Monteur - El., Rocher No. 2, 2300 La Chaux-de-Fonds	1999
Fröhlich Klaus, Prof. Dr., ETH-Zentrum, Fachgruppe Hochspannungstechnolog., Physikstrasse 3, 8092 Zürich	1997	Garcia Olivier, Dipl. El.-Ing. ETH, Friedackerstrasse 4, 8050 Zürich	1999
Fröhlicher André, El.-Techniker, Bleiki 8, 8197 Rafz	1990	Gardioli Freddy, professeur, Dr ès sc., chemin des Graminées 11, 1009 Pully	1971
Fröhlicher Urs, St. Niklausstrasse 23, 8103 Unterengstringen	1995	Garneri Charles, ing.-électr. dipl. EPFL, rue de l'Evoile 120, 2003 Neuchâtel	1980
Froidevaux François, Cöntroleur-électricien, Industrie 8, 2345 Les Breuleux	1999	Garo Markus, Leiter - VAA, Helgenfeld 13, 5034 Suhr	2000
Froidevaux Jean, Aliseo Diffusion SA, 10, chemin des Buissons, 2726 Saignelégier	1983	Gärtner Dieter, Elektriker, Kilchbergstrasse 56, 8134 Adliswil	1975
Fromentin Michel, ing.-électr. ETS, 3, chemin de Craivavers, 1012 Lausanne	1956	Gärtner Leo, Dipl. El.-Ing. ETH, Neubadstrasse 86, 4054 Basel	1973
Frommenwiler Kurt, Stutzstrasse 11 Postfach 111, 8353 Elgg	1993	Gasche Franz, El.-Ing. HTL, Hintermatthof 6, 5452 Oberrohrdorf	1959
Frossard de Saugy Hugues, ing.-électr., Bonnard + Gardel SA, avenue de Cour 61, 1001 Lausanne	1991	Gaschen Pascal, inst.-électr. dipl., Rte de Prêles 64, 2517 Diesse	1991
Früh Heinrich, Betriebstechniker, Schwarzbachstrasse 1, 8713 Uerikon	1998	Gasenzer Hans, El.-Ing. HTL, Sunnematte 1, Postfach 309, 8636 Wald ZH	1951
Fruth Bernhard, Dr.-Ing., PD/Tech Power Engineering, Im Stetterfeld 1, 5608 Stetten AG	1992	Gasparini Oscar, El.-Ing. HTL, Bachmattstrasse 52, 8048 Zürich	1988
Frutig Patrick, Eidg. Dipl. Netzelektriker, Rössligasse 10, 8224 Löhningen	2001	Gaspoz Frédéric, Etudiant EPFL, Rue de la Treille 21, 1950 Sion	2000
Frutiger Werner, Ing. HTL, Feldlistrasse 5, 3860 Meiringen	1975	Gass-Seiler Gustav, Dipl. El.-Ing. ETH, Lindenstrasse 7, 4452 Itingen	1943
Fuchs Bruno, Dipl. El.-Ing. ETH, Dorfstrasse, 8914 Aeugst am Albis	1989	Gasser Alfred, El.-Ing., Waldheimstrasse 44, 6314 Unterägeri	1950
Fuchs Eugen, eidg. dipl. El.-Inst., Blauenstrasse 2, 4153 Reinach BL	1982	Gasser Philippe, chemin Auguste-Vilbert 66, 1218 Le Grand-Saconnex	1996
Fuchs Hans, Dr. sc. techn., Aare-Tessin AG für Elektrizität, Bahnhofquai 12, 4601 Olten	1992	Gasser Pierre, Inst. élect. dipl., Uttins 38, 1400 Yverdon-les-Bains	1998
Fuchs Hanspeter, Dipl. El.-Ing. ETH, Wiesenweg 10, 8902 Urdorf	1993	Gasser René, Eidg. dipl. El.-Installateur, Elektrizitätswerk St.Margrethen, Hauptstrasse 117, 9430 St. Margrethen SG	1999
Fügli Rudolf, Dipl. El.-Ing. ETH, Schönbielstrasse 45, 8330 Pfäffikon ZH	1956	Gasser Roland, Enterprise gen. d'électricité, route de Vernier 98, 1219 Châteline	1983
Füglister Paul, Elektromonteur, Hofackerstrasse 46, 8964 Rudolfstetten	1982	Gauch Walter, Siemens Schweiz AG, Geschäftsleitung Vertrieb, Freilagerstr. 28 / Postfach, 8047 Zürich	1993
Füglister Peter, Dipl. El.-Ing. ETH, Im Unterzelg 1616, 8965 Berikon	1969	Gauchat Charles L., Dipl. El.-Ing. ETH, Zumikerstr. 1, 8700 Küsnacht ZH	1934
		Gautschi Alexander, Dipl. El.-Ing. ETH, Kornweg 2, 4512 Bellach	1973
		Gautschi Erwin, Dipl. El.-Ing. ETH, Jurastrasse 49, 3063 Ittigen	1986
		Gebhard Martin, Dipl. El.-Ing. ETH, Oberäschstrasse 4, 5103 Möriken AG	1982
		Gebhardt Ulrich, Eidg. Dipl. El.-Installateur, Hinterhofmatt 9, 5452 Oberrohrdorf	2000

<b>Gebistorf Kurt</b> , Dipl. El.-Ing. HTL, Chriesiweg 31, 6020 Emmenbrücke	1998	<b>Gisler Robert</b> , Eidg. Dipl. Informatiktechniker TS, Merck & Cie KG, Weisshausmatte, 6460 Altdorf UR	2001
<b>Geering Philipp</b> , El.-Ing. FH, Hurdackerstrasse 15, 8049 Zürich	2001	<b>Gisler Rolf</b> , Dipl. El.-Ing. HTL, Holbeinstrasse 29, 8008 Zürich	2001
<b>Gees Johannes</b> , Dipl. El.-Ing. ETH, Hasensprung, 7430 Thusis	1961	<b>Glanzmann Peter</b> , Ing. HTL, Bernstrasse 11, 3270 Aarberg	1975
<b>Gehrer Willy</b> , El.-Ing. HTL, Pfaffenbühlstrasse 5, 8107 Buchs ZH	1989	<b>Glaser Franz-Anton</b> , lic. oec. publ., Eichthalhöhe 1, 5400 Baden	1975
<b>Gehri Patrick</b> , Sagimatt 1, 5223 Riniken	1989	<b>Glaser Peter</b> , dipl. El.-Inst., St. Jakobsstrasse 40, 5417 Aesch BL	1976
<b>Gehrig Johann</b> , Elektriker, Gibelfühstrasse 3 / Postfach 119, 6275 Ballwil	1961	<b>Glasse Olivier</b> , Ingénieur ETS élect., Losinger Sion SA, Route de Vissinge 110, 1951 Sion	2001
<b>Gehrig Urs</b> , Lenzburgerstrasse 25, 5600 Ammerswil AG	1997	<b>Glatt Manfred</b> , Bülachstrasse 9, 8057 Zürich	1971
<b>Gehring Otto</b> , ing.-électr. dipl. EPF, Impasse de la Prairie 2, 1723 Marly	1950	<b>Glatz Dieter</b> , Dr. phil. II, dipl. Physiker, Bosenhaldenweg 3, 4125 Riehen	1994
<b>Geiger Roland</b> , Betriebselektriker, Schwellbrunnerstrasse 13, 9115 Dicken	2001	<b>Glauser Heini</b> , Energie-Ingenieur, Dohlenweg 2, 5210 Windisch	1998
<b>Geiser Markus</b> , Eidg. Dipl. El.-Installateur, Elektro Geiser AG, Rötzmattweg 105, 4600 Olten	2002	<b>Glavitsch Hans</b> , Prof. Dr., Hombergstrasse 14, 5415 Nussbaumen b. Baden	1969
<b>Geissbühler François</b> , eidg. dipl. El.-Inst., HSB Heizsysteme + Brenner AG, Bruggstrasse 19, 4153 Reinach BL	1992	<b>Glavre Gérard</b> , ingénieur, 14, route de l'Etraz, 1239 Collex	1984
<b>Geisser Carl Meinrad</b> , Geschäftsleiter, Industriestrasse 7, 8117 Fällanden	1992	<b>Gloor Bruno</b> , Dr. sc. techn., Dipl. El.-Ing. ETH, Bohlstrasse 10, 8355 Aadorf	1946
<b>Geissler Rudolf</b> , El.-Ing. HTL, Kirchbergstrasse 126, 5032 Rohr AG	1980	<b>Gloor Daniel</b> , Dipl. El.-Ing. ETH, Hüttenweg 1a, 5412 Gebenstorf	1977
<b>Gelpi Raffaele</b> , Dipl. El.-Ing. ETH, 6703 Osogna	1985	<b>Gloor Hans</b> , El.-Ing. HTL, Im Sesselacker 39, 4059 Basel	1948
<b>Gemmet Stefan</b> , El.-Ing. HTL, Habsburgerstrasse 64, 5200 Brugg AG	1992	<b>Gloor Herbert</b> , Ing. HTL, Schützenstrasse 24, 5454 Bellikon	1972
<b>Gemperle Josef</b> , dipl. El.-Inst., Hauptstrasse, 8882 Unterterzen	1988	<b>Gloor Robert</b> , Neuenburgerstrasse 6/8, 5004 Aarau	1942
<b>Geneux Albert</b> , ing.-électr. ETS, Avenue des Figuiers 19, 1007 Lausanne	1964	<b>Gnaegi Thierry</b> , Chemin de l'Orme 4, 1054 Morrens VD	2001
<b>Geneux Jean-François</b> , techn.-électricien, rue du Midi 61, 2504 Biel/Bienne	1955	<b>Gnägi Pierre</b> , El.-Ing. HTL, Gummenstrasse 13, 2562 Port	1991
<b>Genier Maurice</b> , ing.-électr. dipl. EPFL, Château 31, 1008 Prilly	1972	<b>Gnehm Christoph</b> , Dr. sc. nat., Seengerstrasse 28, 5705 Hallwil	1984
<b>Genter Christian</b> , El.-Techniker TS, Bächlistrasse 326, 8426 Lufingen	2000	<b>Goetschmann Josef</b> , Elektromonteur, Hegmatt, 1714 Heitenried	1994
<b>Georg Gerhardt</b> , Dipl. El.-Ing. ETH, Kirchweg 9, 6319 Allenwinden	1963	<b>Goldberg Georges</b> , Dipl. El.-Ing. ETH, Wannerstrasse 43/61, 8045 Zürich	1948
<b>Georgii Eugen</b> , El.-Ing., Ringlikerstrasse 19, 8142 Uitikon Waldegg	1956	<b>Göldi Hans</b> , Fabrikant, 9464 Rüthi SG	1970
<b>Georgy Armin</b> , El.-Ing. HTL, Boppartstrasse 25/27, 9014 St. Gallen	1970	<b>Goldstein Alexander</b> , Dr. sc. techn., Dipl. El.-Ing. ETH, Schulstrasse 7, 5415 Nussbaumen b. Baden	1941
<b>Georgy Bernard</b> , El.-Ing. HTL, Boppartstrasse 25/27, 9014 St. Gallen	1992	<b>Goldstein Peter</b> , Dipl. El.-Ing. ETH, Rainstrasse 45, 8800 Thalwil	1973
<b>Gerber Hans</b> , Dr. sc. techn., Werdinsel 1, 8049 Zürich	1976	<b>Gollonitsch Friedrich</b> , Geschäftsführer, Elgotec AG, Hardstrasse 35, Postfach 2096, 5430 Wettingen 2	1992
<b>Gerber Hans-Peter</b> , El.-Ing. HTL, Blumenweg 3, 3700 Spiez	1990	<b>Gomringer Eugen</b> , Ing. HTL, Rigistrasse 5, 8912 Obfelden	1969
<b>Gerber Hansruedi</b> , Betriebselektriker, Schützengasse 21, 4125 Riehen	1999	<b>Gonet Jacques</b> , ing.-électr. dipl. EPFL, Fliederweg 464, 5053 Staffelbach	1975
<b>Gerber Hugo</b> , El.-Ing. HTL, Hesenlooweg 5, 8038 Zürich	1966	<b>Good Guido</b> , dipl. El.-Inst., Amselweg 33, 4528 Zuchwil	1958
<b>Gerber Martin</b> , dipl. Ing. ETH, Elfenaauweg 64, 3006 Bern	1962	<b>Good Paul</b> , Dipl. El.-Ing. ETH, Büel / Kirchweg 10, 8887 Mels	1960
<b>Gerber Max</b> , El.-Inst., Unterbernaustrasse 454, 5325 Leibstadt	1976	<b>Gort Anton</b> , Elektromonteur, Aspermontstrasse 19, 7000 Chur	1988
<b>Gerber Peter</b> , dipl. El.-Inst., Moosbergstrasse 19, 4912 Aarwangen	1996	<b>Gossweiler Ernst</b> , El.-Ing. HTL, Direktor, Elektrizitätswerk, Jona-Rapperswil AG, Werkstrasse 30 / Postfach, 8645 Jona	1994
<b>Gerber Peter U.</b> , dipl. Ing. ETH, Mattenstrasse 25, 3073 Gümligen	1977	<b>Götz Walter</b> , dipl. El.-Inst., Langhaldenstrasse 32f, 8280 Kreuzlingen	1989
<b>Gerber René</b> , Ing. HTL, Buchweg 123, 4493 Wenslingen	1974	<b>Götz Werner</b> , El.-Ing. HTL, Untere Sternengasse 14, 4500 Solothurn	1956
<b>Gerber Samuel</b> , eidg. dipl. El.-Inst., Jonas Furrerstrasse 57, 8400 Winterthur	1986	<b>Grab Thomas</b> , Elektromonteur, Unterdorfstrasse 5, 6418 Rothenthurm	1995
<b>Gerber Urs</b> , Dipl. El.-Ing. ETH, Bachstrasse 21, 8154 Oberglatt ZH	1987	<b>Graber Olivier</b> , Etudiant, Chemin des Epinettes 53, 1723 Marly	2001
<b>Gerhard Paul</b> , El.-Ing. HTL, Höhenweg 47, 5040 Schöftland	1989	<b>Graber Willy</b> , Techniker, Hörnlistrasse 79, 8330 Pfäffikon ZH	1974
<b>Germanier Raymond</b> , ing.-mathématicien, Buchholzstrasse 155, 8053 Zürich	1958	<b>Graf Erich</b> , eidg. dipl. El.-Inst., Chesa Trafögl, 7504 Pontresina	1994
<b>Germann Beat</b> , Sägenstrasse 29, 7012 Felsberg	1995	<b>Graf Felix</b> , El.-Ing. HTL, c/o Graf & Reber AG, Arnold-Böcklin-Strasse 19, 4051 Basel	1970
<b>Germann Jakob</b> , Elektromonteur, Scheibenackerstr. 12, 8245 Feuerthalen	1982	<b>Graf Hans</b> , Ing. HTL, Jurastrasse 8, 5300 Turgi	1971
<b>Germann Philipp</b> , El.-Ing. HTL, Kruggasse 21, 5462 Siglistorf	1993	<b>Graf Max</b> , El.-Ing. HTL, Sonnhaldenstrasse 6, 4654 Lostorf	1989
<b>Germond Alain J.</b> , Prof., Dr ing.-électr., EPFL, LRE, 1015 Lausanne	1982	<b>Graf Otto</b> , El.-Ing. HTL, Scheibe 9, 9100 Herisau	1955
<b>Gerschwiler Josef</b> , eidg. dipl. El.-Inst., Elektro Gerschwiler, Sonnhaldenstrasse 5, 9607 Mosnang	1995	<b>Graf Richard</b> , Elektromonteur, Hofackerstrasse 44, 8422 Pfungen	1981
<b>Gerth Dietrich</b> , dipl. Physiker, Landis & Gyr AG, 6301 Zug	1979	<b>Graf Rudolf</b> , Dipl. El.-Ing. ETH, Unotstrasse, 8248 Uhwiesen	1981
<b>Gertsch Georges-Albert</b> , lic. ès sc., Segantinistrasse 15, 8049 Zürich	1958	<b>Graf Theodor</b> , El.-Ing. HTL, Balmerstrasse 4, 3006 Bern	1963
<b>Gervasoni Ugo</b> , dipl. El.-Ing., Bellevueweg 38, 6300 Zug	1967	<b>Graf Thomas</b> , Dipl. Maschinen-Ing. ETH, Ciba Spezialitäten Chemie AG, K-105.2.08, 4002 Basel	2000
<b>Geyer Pierre-Rolf</b> , Électricien, Rue Joseph-Girard 10, 1227 Carouge GE	1999	<b>Graff Marc</b> , Betriebselektriker, Praxis-Klinik Birshof, Reinacherstrasse 28, 4142 Münchenstein	1995
<b>Gfeller Jürg</b> , El.-Ing. HTL, Obere Haldenstrasse 16, 5213 Villnachern	1982	<b>Gram André</b> , ing.-électr., Domaine du Fayet, 15, Allée des Tilleuls, F-02100 Saint Quentin	1965
<b>Gfeller Peter</b> , Dipl. El.-Ing. ETH, Lettenstrasse 80, 8802 Kilchberg ZH	1982	<b>Gramm Bernhard</b> , El.-Ing. HTL, Im Blatt D5, 6345 Neuheim	1981
<b>Ghenzi Albert G.</b> , Dr.-Ing. ETH, Stodolstrasse 19 / Postfach, 8053 Zürich	1953	<b>Grand Charles</b> , alt Direktor, Stermmattstr. 117, 6005 Luzern	1953
<b>Giess Herbert</b> , Geeringstrasse 60, 8049 Zürich	1987	<b>Grand Damian</b> , Student ETH, Ringackerstrasse 4, 3953 Leuk Stadt	2001
<b>Giger Albert</b> , eidg. dipl. El.-Inst., EcoWatt AG, Elektrokontrollen, Kennerwiesstrasse 2 / Postfach, 8575 Bürglen TG	1993	<b>Grand Jean-Claude</b> , Ingénieur, Case postale 117, 1973 Nax	1996
<b>Giger Hans-Heinrich</b> , Dipl. El.-Ing. ETH, Schwalbenweg 14, 8405 Winterthur	1968	<b>Grandchamp Francis Michel</b> , ing.-électr. dipl., Mitteldorfstrasse 23c, 3072 Ostermündigen	1990
<b>Giger Werner</b> , eidg. dipl. El.-Inst., Kreuzlingerstrasse 142a, 8587 Oberaach	1984	<b>Grande Claudio</b> , Eidg. dipl. Elektro-Installateur, Ueberlandstrasse 105, 8600 Dübendorf	1999
<b>Gilgen Jakob</b> , El.-Ing. HTL, Voremberg 30, 3150 Schwarzenburg	1967	<b>Grandjean Raymond</b> , Dipl. El.-Ing. ETH, Höhtalstrasse 39, 5408 Ennetbaden	1989
<b>Gille Walter</b> , Ing. HTL, Zürichbergstrasse 46a, 8044 Zürich	1975	<b>Grau Rolf</b> , eidg. dipl. El.-Inst., St. Urbangasse 53, 4500 Solothurn	1977
<b>Gilliard Charles</b> , ingénieur ETS, chemin des Berges 10, 1022 Chavannes-Remens	1979	<b>Graziani-Iannucci Carla</b> , ing.-électr. dipl. EPFL, Largo Olgiata 15, Isola 48 C 2, I-00123 Rome	1980
<b>Gillioz Paul</b> , Installateur-Electricien, Chemin Chanrion 22, 1893 Muraz (Collombey)	1999	<b>Gredig Jürg</b> , Dipl. El.-Ing. ETH, Altgrubenstrasse 17, 9500 Wil SG	1978
<b>Gimmel Beat</b> , Dr., Dipl. El.-Ing. ETH, Bodenacherstrasse 52, 8121 Benglen	1995	<b>Gredig Urs</b> , ingénieur ETS, 34, chemin de Péraulaz, 1093 La Conversion	1958
<b>Giovannini Alberto</b> , eidg. dipl. Kontrolleur, 7602 Casaccia	1981	<b>Grehn Ulrich</b> , dipl. Ing., Neudorfstrasse 153, 5726 Unterkulm	1992
<b>Giovannini Clive</b> , El.-Ing. HTL, Mythenweg 16, 8607 Aathal-Seegräben	1991	<b>Greiner Bernhard</b> , El.-Ing., Bergstrasse 127, 8707 Uetikon am See	1968
<b>Giovanoli Marco</b> , Energietechniker TS, Tränkebachstrasse 36, 8712 Stäfa	1994	<b>Grenacher René</b> , Dipl. Elektroinstallateur, Untere Burghalde 13b, 4410 Liestal	1999
<b>Girardet Hans</b> , Elektromonteur, Im Brünneli 21, 8127 Forch	1997	<b>Greuter Urs</b> , Dipl. El.-Ing. ETH, Mäderstrasse 17, 5400 Baden	1991
<b>Girardet Jean-Pierre</b> , Ing. dipl. ETS, Clos du Moulin 6, case postale 9, 2742 Perrefitte	1984	<b>Grieder Hans</b> , El.-Ing. HTL/STV, Hollenweg 18, 4107 Ettingen	1984
<b>Girod Marc</b> , Dipl. El.-Ing. ETH, Zihlackerstrasse 3, 4153 Reinach BL	1951	<b>Grile Matej</b> , dipl. Phys. ETH, Hintere Grundstrasse 20, 8320 Fehraltorf	1997
<b>Giroud Pascal</b> , Monteur électricien, Chemin de l'Arzelier 18, 1071 Chexbres	2001		
<b>Girsberger Hans</b> , Elektronik, Eggweg 11, 8193 Eglisau	1974		
<b>Girsberger Hansueli</b> , El.-Ing. HTL, Geschäftsführer, Girsberger Informatik, Viktoriastrasse 8, 6440 Brunnen	1997		
<b>Gisler Albert</b> , eidg. dipl. El.-Inst., El.-Ingenieurbüro A. Gisler, Comercialstrasse 23, Postfach, 7007 Chur	1987		
<b>Gisler Patrick</b> , Elektromonteur, Postgasse 4, 8416 Flaach	1994		



## Membres individuels de l'ASE

<b>Grimm Hanspeter</b> , Kontrolleur, Glärnischstrasse 34, Postfach 659, 8810 Horgen I	1984	<b>Gyger Heinz</b> , dipl. Ing. ETH, Münzbergstrasse 29, 5400 Baden	1980
<b>Grisch Robert</b> , Dipl. El.-Ing. ETH, Postfach, 5712 Beinwil am See	1952	<b>Gyger Josua</b> , eidg. dipl. El.-Inst., Postfach 192, 3715 Adelboden	1984
<b>Grisel Denis</b> , Electr. Engr., P.O. Box 1607, USA- La Jolla, CA 92038 (USA)	1947	<b>Gysel Erwin</b> , Dipl. El.-Ing. ETH, Geissbergstrasse 39, 5408 Ennetbaden	1969
<b>Grob Gustav R.</b> , Präsident, ICEC AG, Postfach 227, 6315 Morgarten	1958	<b>Gysel Thomas</b> , Dipl. El.-Ing. ETH, Pfalzstrasse 44, 5106 Veltheim AG	1989
<b>Grob Hans</b> , dipl. El.-Inst., Mühlezelgstrasse 48, 8047 Zürich	1984	<b>Gysel Ulrich</b> , Dr. sc. techn., Uetlibergstrasse 8, 8142 Uitikon Waldegg	1985
<b>Grogg Fritz</b> , Dipl. El.-Ing. ETH, Kreuzstrasse 35, 8008 Zürich	1964	<b>Gysi Charles</b> , Gösgerstrasse 98, 4652 Winznau	2001
<b>Grognoz Christian</b> , ingénieur ETS, Le Tsatio, 1410 Thierrens	1988	<b>Gysin Marc</b> , Elektromonteur, Lätti 108, 3053 Münchenbuchsee	1995
<b>Grognoz Florian</b> , ingénieur ETS, directeur, Av. de la Harpe 11, 1007 Lausanne	1989	<b>Haars Hans-Jürgen</b> , Dr.-Ing., Bucheggweg 15, 5035 Unterentfelden	1976
<b>Gromann Rolf</b> , Kaufmann, Schillerstrasse 31, 4053 Basel	1965	<b>Haas Felix</b> , dipl. El.-Inst., Inspektor, Weihermatte 4, 6204 Sempach Stadt	1993
<b>Gröniger Kurd G.</b> , Dr., Dipl. El.-Ing. ETH, c/o Procuero AG, Geibergasse 48, 4001 Basel	1946	<b>Haas Kurt</b> , Ingenieur, Andersenweg 4, D-60431 Frankfurt	1959
<b>Gross Anton</b> , Elektromonteur / Projektleiter, Heckenweg 15 / Postfach 16, 3225 Müntschemier	1980	<b>Haas Markus</b> , El.-Ing. HTL, BKW FMB Energie AG, Viktoriaplatz 2, 3000 Bern 25	1996
<b>Grossen Hansrudolf</b> , El.-Ing. HTL, Spis 43, 6060 Sarnen	1975	<b>Haas Roland</b> , Dornacherstrasse 7 / Postfach 3126, 6002 Luzern	2001
<b>Grosskopf Rudolf</b> , Dipl. El.-Ing. ETH, Rankstrasse 9, 6030 Ebikon	1971	<b>Haas Stefan</b> , Student ETHZ, Akadenweg 6, 8600 Dübendorf	1999
<b>Grossmann Hans</b> , Elektromonteur, Toni Käse AG, Schwäbigsasse 40, 3602 Thun	1997	<b>Häberli Andreas</b> , Dr., Dipl. El.-Ing. ETH, Riedikerstrasse 84, 8616 Riedikon	1999
<b>Grossmann Urs</b> , dipl. El.-Ing. HTL, Riedhofstrasse 260, 8049 Zürich	1996	<b>Häberli Eugen</b> , eidg. dipl. El.-Inst., Lerchensand 192, 6252 Dagmersellen	1995
<b>Grossniklaus Anton</b> , eidg. dipl. El.-Inst., Alstom AG, Carl-Sprecher-Strasse 1b, 5036 Oberentfelden	1982	<b>Häberli Hans-Peter</b> , Masch.-Ing. HTL, Steinstrasse 13 G, 8610 Uster	1991
<b>Grossniklaus Urs</b> , Dipl. El.-Ing. ETH, Bergackerstrasse 2, 5103 Möriken AG	1984	<b>Häberlin Heinrich</b> , Dr. sc. techn. dipl., El.-Ing. ETH, Ingenieurschule Burgdorf, Jlcoweg 1, 3400 Burgdorf	1984
<b>Grützingers Hans</b> , El.-Ing. HTL, Kirchmattstrasse 3, 3422 Kirchberg BE	1991	<b>Habersaat Heinrich</b> , El.-Ing. HTL, Reidholzstrasse 89, 8805 Richterswil	1955
<b>Gruber Daniel</b> , Geschäftsführer, Sternenbergstrasse 33, 8494 Bauma	1999	<b>Haberstich Heinz</b> , El.-Ing. HTL, Lettengarten 11, 8225 Siblingen	1953
<b>Gruber Erich</b> , Dr., dipl. Ing., Panoramastrasse 52, D-72622 Nürtingen-Zizishausen	1966	<b>Hächler Raimund</b> , Dipl. El.-Ing. ETH, Signinastrasse 2, 7000 Chur	1992
<b>Gruber Ernst Christian</b> , Elektromonteur, Fichtenweg 18, 4244 Röschenz	1999	<b>Häderli Peter</b> , El.-Ing. HTL, Mythenstrasse 26, 8802 Kilchberg ZH	1985
<b>Gruener Serge</b> , Rütistrasse 52, 8044 Gockhausen	1998	<b>Hadorn Peter</b> , El.-Ing. HTL, Alstom AG, Abt. BK-SEH, Carl-Sprecherstrasse 1b, 5036 Oberentfelden	1991
<b>Grünenfelder Willy</b> , Ing. HTL, Elestastrasse 5, 7310 Bad Ragaz	1965	<b>Haefelin Daniel</b> , El.-Ing. HTL, Amletenweg 4, 5103 Wildegg	1989
<b>Grüter Heinrich</b> , Verkaufsführer, Hans Kranich, 6234 Triengen	1974	<b>Haering Kurt</b> , dipl. Ing. ETH, Howielstrasse 18, 8903 Birmensdorf ZH	1993
<b>Gsponer Max</b> , eidg. dipl. El.-Inst., Moosstrasse 23b, 6280 Hochdorf	1990	<b>Häfliger Giuseppe</b> , Impianti elettrici, 6748 Anzonicco	1988
<b>Gubelmann Georges</b> , Dipl. El.-Ing. ETH, Rigistrasse 59, 8006 Zürich	1960	<b>Häfliger Peter</b> , Elektromonteur, Glatzfelder AG, Präzisionstechnik, Untere Grabmatt 11, 2545 Selzach	1999
<b>Guetg Giatgen Mitgel</b> , Elektromonteur, Spital Surses, Technischer Dienst, 7460 Savognin	1988	<b>Hafner Josef</b> , dipl. El.-Inst., Gütschstrasse 7, 9200 Gossau SG	1987
<b>Guex-Joris Michel</b> , ingénieur ETS, rue des Sorbiers 10, 1920 Martigny	1978	<b>Hägeli Heinz</b> , Masch.-Ing. HTL, ABB Hochspannungstechnik AG, Postfach 8546, 8050 Zürich	1993
<b>Gugelmann Urs</b> , Dipl. El.-Ing. ETH, Hofackerstrasse 11, 8134 Adliswil	1953	<b>Hagemeier Heinz</b> , Prof., dipl. El.-Ing., Gyrisbergstrasse 27, 3400 Burgdorf	1979
<b>Guggenbühl Walter</b> , Prof., Dr. sc. techn., Dipl. El.-Ing. ETH, Glärnischstrasse 40, 8712 Stäfa	1960	<b>Hagenbuch Anselm</b> , El.-Techniker TS, Kornfeldweg 15, 5417 Untersiggenthal	1991
<b>Guggiana Valentin</b> , dipl. Inf.-Ing. ETH, Albulastrasse 39, 7000 Chur	1989	<b>Hager Armand</b> , Dipl. El.-Ing. ETH, 3251 Wengi b. Büren	1965
<b>Gugger Joseph</b> , Kontrolleur, Schulstrasse 3, 3414 Oberburg	1982	<b>Hager Helmut</b> , Dr. sc. techn., Mälchplatzweg 47, 3400 Burgdorf	1992
<b>Gugliuzzo Salvatore</b> , Müllheimerstrasse 170, 4057 Basel	1995	<b>Hager Urs</b> , Elektromonteur, Käseerstrasse 1b, 8722 Kaltbrunn	1997
<b>Gugolz Martin</b> , Rietstrasse 169, 8200 Schaffhausen	1983	<b>Hager Willi</b> , El.-Ing. HTL, Bienengässlein 3, 9000 St. Gallen	1982
<b>Guhl Bernhard</b> , Elektromonteur, Breite 18, 5210 Windisch	1996	<b>Hagmann Hanspeter</b> , Elektromonteur, Studer Draht- und Kabelwerk AG, Techn. Unterhalt, Hogenweidstrasse 2, 4658 Däniken SO	1997
<b>Guillod Gilbert</b> , ingénieur, Route du Lac 49, 1787 Môtier (Vully)	1968	<b>Hagmann Walter</b> , El.-Ingenieur, Neue Aaraustrasse 41b, 5034 Suhr	1999
<b>Guinans Claude</b> , 56, chemin des Grandes-Vignes, 1242 Satigny	1970	<b>Hahn Christoph W.</b> , dipl. Ing. ETH, Rebbergstrasse 53, 5430 Wettingen	1960
<b>Guindehi Sabri</b> , Dr. sc. techn., Dipl. El.-Ing. ETH, Am Guggenberg 4, 8053 Zürich	1964	<b>Haiböck Johann</b> , El.-Ing. HTL, Mühlemattweg 24, 5034 Suhr	1990
<b>Guisolan Antoine J.</b> , dipl. Ing. ETHZ, Au Genevrey, chemin de Prahis, 1603 Grandvaux	1977	<b>Haldemann Johann</b> , Dr., El.-Ing., Quellenstrasse 31, 5242 Birr	2001
<b>Güller Conard</b> , El.-Techniker, Zürcherstrasse 102, 8800 Thalwil	1961	<b>Haldi Robert</b> , Elektromonteur, Seestrasse 44, 8803 Rütchlikon	1987
<b>Güller Hansjörg</b> , Elektro-Installateur, Bahnhofstrasse 46, 5430 Wettingen	1999	<b>Haller Walter</b> , El.-Ing. HTL, Allmeindstrasse 16, 8753 Mollis	1973
<b>Güntensperger Walter</b> , Dipl. El.-Ing. ETH, Augwilerstrasse 77, 8426 Luffingen	1977	<b>Haller Walter</b> , El.-Ing. HTL, Goffersbergweg 11, 5603 Staufen	1946
<b>Gunthardt Robert</b> , dipl. Ing. ETH, Diggen 6, 8753 Mollis	1962	<b>Halpern Paul</b> , El.-Ing. HTL, P.O. Box 7207, IL-31071 Haifa	1957
<b>Günther Peter</b> , Bergstrasse 209, 5423 Freienwil	1992	<b>Halter Erich</b> , El.-Ing. HTL, Leuenerweg 10, 3250 Lyss	1955
<b>Günther Werner A.</b> , Dr.sc. Nat., dipl. El.-Ing., Guggenstrasse 14, 8702 Zollikon	1936	<b>Halter Max</b> , Eidg. Dipl. El.-Installateur, AG Elektrizitätswerk Tamins, Reichenauerstrasse 33, 7015 Tamins	2001
<b>Gunzinger Anton</b> , Prof. Dr., Dipl. El.-Ing. ETH, Supercomputing Systems AG, Technoparkstrasse 1, 8005 Zürich	1986	<b>Halter Roger</b> , Eidg. Dipl. El.-Installateur, Lipton-Sais Produktion, Seestrasse 123, 9326 Horn	2000
<b>Gürber Hans</b> , Schädritthalde 43, 6006 Luzern	1967	<b>Haltiner Ernst</b> , Ing. HTL, Ing.-Büro, Lehnstrasse 17, Postfach, 9450 Altstätten SG	1966
<b>Guscetti Charly</b> , Dipl. El.-Ing. ETH, 6775 Ambrì	1981	<b>Hamouda Messaoud</b> , B. P. 24, Algerie-01300 Aoulef Adrar	1995
<b>Gut Alfred</b> , El.-Ing. HTL, Säntisstrasse 79, 8820 Wädenswil	1981	<b>Handschin Edmund</b> , Prof. Dr. Ing., Fakultät für Elektrotechnik, Universität Dortmund, Postfach 500500, D-44221 Dortmund	1967
<b>Gut Franz</b> , El.-Ing. HTL, Kalabinth 23, 9042 Speicher	1996	<b>Hängärtner Georges</b> , El.-Ing. ETH, Rue St. Germain 77, 2853 Courfaivre	1968
<b>Gut Heinz</b> , Zentralstrasse 1, 6030 Ebikon	1967	<b>Hänggi Johann</b> , Elektromonteur, Bünten 195, 4233 Meltingen	1981
<b>Gut Marco</b> , Elektromonteur, Via Dragoni 17B, 6929 Gravesano	1991	<b>Hänggi Kurt</b> , El.-Ing. HTL, Gärtnerweg 20, 6010 Kriens	1960
<b>Gut Robert W.</b> , Kaufmann, Haldenstrasse 40A, 8904 Aesch	1983	<b>Hänggi Roman</b> , Elektromechaniker, Flakensteinerstrasse 2, 4132 Muttenz	2001
<b>Gutknecht René</b> , dipl. El.-Inst., Gutknecht Elektroplanungen, Zugerstrasse 17, 8816 Hirzel	1996	<b>Hanhart Jacques</b> , inst.-électr., 26, chemin de Chantemerle, 1260 Nyon	1981
<b>Gutknecht Roland</b> , électricien, 5, chemin des Palettes, 1212 Grand-Lancy	1970	<b>Häni Charles</b> , Vogesenstrasse 85, 4056 Basel	2001
<b>Guzzella Lino</b> , Dr. sc. techn., Furtbachweg 43, 8304 Wallisellen	1993	<b>Häni Samuel</b> , El.-Ing. HTL, Elsterweg 25, 3603 Thun	1959
<b>Gwerder Bruno</b> , eidg. dipl. El.-Inst., Elektroplanung GmbH, Allmendstrasse 1, 3014 Bern	1989	<b>Hanimann Peter</b> , El.-Ing. HTL, Adlemsried, 3766 Boltigen	1994
<b>Gyax Franz</b> , El.-Ing. HTL, Jurastrasse 17, 5430 Wettingen	1947	<b>Hänni Peter</b> , El.-Ing. HTL, Langweg 14, 4900 Langenthal	1983
<b>Gyax Stephan</b> , eidg. dipl. El.-Inst., In der Ey 23, 4612 Wangen b. Olten	1988	<b>Hänny Jost</b> , Dr. Ing., Charrière 31, 2514 Ligerz	1985
<b>Gyax Werner</b> , El.-Ing. HTL, Bernstrasse 11, 3360 Herzogenbuchsee	1953	<b>Hanselmann Urs</b> , Dipl. El.-Ing. ETH, St. Alban-Ring 248, 4052 Basel	1986
<b>Gyger Charles</b> , Ing. HTL, Centralschweizerische Kraftwerke, Hirschengraben 33, 6002 Luzern	1981	<b>Hänsli Moritz</b> , El.-Ing. HTL, Ruchacherstrasse 5, 8914 Aeugst am Albis	2000
<b>Gyger Claude</b> , ingénieur ETS, En Rebaton Dessous, 1041 Bottens	1986	<b>Hardegger Hanspeter</b> , dipl. El.-Inst., Schwendstrasse 12, 9032 Engelburg	1983

Harsa Ceri, ing.-électr. dipl. EPFL, 5, chemin de Lucinge, 1006 Lausanne	1978	Herrmann Fritz, eidg. dipl. El.-Inst., Gutschstrasse 46, 6313 Menzingen	1983
Hartmann Hans, Dipl. El.-Ing. ETH, Schlierenstrasse 14, 5408 Ennetbaden	1929	Herrmann Johannes, Dr., dipl. Chemiker, Werner Flühmann AG, Ringstrasse 9, 8600 Dübendorf	1992
Hartmann Heinrich, El.-Ing., Obergrundstrasse 12, 5430 Wettingen	1940	Herrmann Rudolf, Elektromonteur, Lettenackerstrasse 40, 8908 Hedingen	1984
Hartmann René, eidg. dipl. El.-Inst., Zivilschutzausbildungs-Zenter, Niederfeld, 8450 Andelfingen	1996	Hertli Paul, Elektromonteur, Hübel 4, 4422 Arisdorf	1992
Hartmeier Werner, Dipl. El.-Ing. ETH, Im Ifang 11, 8307 Effretikon	1984	Herz Peter, eidg. dipl. El.-Inst., Herbrigsteig 1, 9042 Speicher	1983
Hasler Hans K., Boppelserstrasse 24, 8107 Buchs ZH	1953	Herzig Hans, El.-Ing. HTL, Myrtenstrasse 3, 9010 St. Gallen	1968
Hasler Kurt, Elektromonteur, Am Exerzierplatz 33a, FL-9490 Vaduz	1988	Herzig Martin, El.-Ing. HTL, Mühleweg 11, 5722 Gränichen	1993
Hasler Rudolf, Dipl. El.-Ing. ETH, in der Breiti 9, 8047 Zürich	1975	Herzig René, El.-Ing. HTL, Betriebsleiter, Bühler AG, Schrofenstrasse 12, 8580 Amriswil	1997
Hässig Martin, El.-Ing. HTL, Im Aegler 3R, 8153 Rümlang	1992	Herzog Bruno, El.-Ing. HTL, Bahnhofstrasse 15c, 6285 Hitzkirch	1994
Hassler Alfons, Netzelektriker, Poska 12, FL-9495 Triesen	1992	Herzog Markus, Elektroplaner, Hinterdorfstrasse 8, 8598 Bottighofen	2000
Hauptli Werner, eidg. dipl. Elektromeister, Bahnhofstrasse 9, 8572 Berg TG	1981	Herzog Walter, Dipl. El.-Ing. ETH, Winzerstrasse 10, 5430 Wettingen	1939
Hauri Daniel, beim Schulhaus, 5057 Reitnau	1999	Hess Alfred, eidg. dipl. El.-Inst., Schwarzbachstrasse 7, 8713 Uerikon	1980
Hauri Hansjürg, eidg. dipl. El.-Inst., Poststrasse 2, 5707 Seengen	1985	Hess Martin, dipl. El.-Ing., Hefti, Hess, Martignoni, Elektro-Engineering AG, Wiesenstrasse 26, 5000 Aarau	1989
Hauri Robert, Systron EMV GmbH, Bahnhofstrasse 25a, 8340 Hinwil	2000	Hess-Jahraus Hans, Schürwies 5, 8038 Zürich	1946
Haus Rudolf, Dipl. El.-Ing. ETH, Auf der Grueb 26, Postfach 622, 8706 Meilen	1945	Heuberger August, techn. Beamter, Gallusstrasse 51, 9500 Wil SG	1966
Hausammann Kurt, Meister Techn. Dienst, Hydrel AG, Maschinenfabrik, Badstrasse 14, 8590 Romanshorn	2001	Heuberger Otto, El.-Ing. HTL, Winterhalde 2, 4102 Binningen	1946
Hauser Alwin, El.-Ing. HTL, Büelstrasse 101, 8474 Dinhard	1988	Heusler Wilhelm, Dipl. El.-Ing. ETH, Gärtnerstrasse 6, 5430 Wettingen	1948
Hauser Fritz, eidg. dipl. El.-Inst., Dörlnerweg 25, 5103 Möriken AG	1988	Heutschi René, Faulenbachweg 73, 3700 Spiez	1995
Hauser Hans-Peter, Dipl. El.-Ing. ETH, c/o Bron Elektronik AG, Hagmattstrasse 7, Postfach, 4123 Allschwil I	1974	Heutschy Bruno, eidg. dipl. El.-Inst., La Montanara, 6821 Rovio	1948
Hauser Kurt, Dipl. El.-Ing. ETH, Am Geerenrain 9, 8604 Kindhausen	1985	Heydecker Erich, Geschäftsführer, ELAP AG, El. Verteilanlagen + Steuerungen, Schweizersbildstrasse 53/PF 1117, 8207 Schaffhausen	2000
Häusermann Markus, Dipl. El.-Ing. ETH, Untere Parkstrasse 6, 5212 Hausen b. Brugg	1989	Heyner Johannes, Dr., Dipl. El.-Ing. ETH, Germaniastrasse 9, 8006 Zürich	1967
Hecht Andreas, Elektro-Planer, Hömlingerstrasse 11a, A-6830 Rankweil	1997	Hidber Magnus, El.-Kontrollleur FA, R & B Engineering GmbH, Grossfeldstrasse 16, 7320 Sargans	2000
Heeb Paul, eidg. dipl. El.-Inst., Untere Höhe, 9450 Altstätten SG	1996	Hiestand Georg, Elektromonteur, Unterdorfstrasse 26, 8311 Brütten	1994
Heeb Stefan, Ing. HTL, Zürcherstrasse 30a, 7320 Sargans	1976	Hilfiker Peter, eidg. dipl. El.-Inst., Im Holzerhurd 43/82, 8046 Zürich	1976
Heer Alfred, Wasserwerke Zug AG, Chollerstrasse 24 / Postfach 58, 6301 Zug	1998	Hiller Beat, El.-Ing. HTL, Buchsermarchweg 47 / Postfach, 5034 Suhr	1988
Heer Leo, dipl. El.-Inst., Grisigenstrasse 18, 6048 Horw	1990	Hillmann Kurt, El.-Inst., Wieshofstrasse 37, 8408 Winterthur	1983
Heer Lukas, Dipl. El.-Ing. ETH, Factor + Management AG, Binzstrasse 18, 8045 Zürich	2001	Hiltbrunner Hans, El.-Ing. HTL, Obere Zollgasse 97, 3072 Ostermündigen	1951
Heetel Rudolf, dipl. Ing., Balzenbergstrasse 64, D-76530 Baden-Baden	1990	Hiltebrand Edi-Gregor, Dipl. El.-Ing. ETH, Rosenbergstrasse 90, 8212 Neuhausen	1981
Hefti Ruedi, Thonerstrasse 7, 8762 Schwanen GL	1996	Hiltebrand Heinz, Nussberg, 8418 Schlatt	1994
Hege Lambert, eidg. dipl. El.-Inst., Hege AG, Geerenweg 2, 8048 Zürich	1965	Himmelrich Heinrich, El.-Ing. HTL, Rebmoosweg 38 B, 5200 Brugg AG	1953
Hegetschweiler Daniel, Dipl. El.-Ing. ETH, Eichenweg 1, 8180 Büllach	1977	Hinden Willi, El.-Techniker, Dorfstrasse 24, 5723 Teufenthal AG	1990
Hegglin Josef, El.-Ing. HTL, Rodteggstrasse 8, 6005 Luzern	1948	Hinn Werner, Dipl. El.-Ing. ETH, Rütliweg 5, 8712 Stäfa	1989
Hegi Roger, Eidg. Dipl. El.-Installateur, Talstrasse 100, 5274 Mettau	2000	Hintze Harald, Dipl. El.-Ing. ETH, chemin Riondet 15, 1291 Commugny	1971
Heierle Markus, Kontrollleur, Itziker-Dorfstrasse 76, 8627 Grüningen	1995	Hippenmeyer Herbert, dipl. El.-Inst., Steingasse 22, 4538 Oberbipp	1983
Heil Franz, dipl. El.-Ing. TU, ABB Hochspannungstechnik AG, Postfach 8546, 8050 Zürich	1993	Hirsbrunner Hans, Fernmeldeing. HTL, Oberer Breitenweg 12, 3652 Hilterfingen	1961
Heimgartner Franz, El.-Ing. HTL, Waldesruhstrasse 14, 5442 Fislisbach	1992	Hirschi Beat, Elektromonteur, Wanderstrasse 149, 4054 Basel	1989
Heimgartner Hans-Peter, Ingenieur, Eggstrasse 22, 8620 Wetzikon ZH	1953	Hirschi Kurt, Kräzernstrasse 92, 9015 St. Gallen	2001
Heinemann Thomas, Dipl. El.-Ing. ETH, Rütelistrasse 13, 5116 Schinznach Bad	1961	Hirschi Markus, Masch.-Ing. HTL, Berner Kantonalbank, Abt. ZLBB, Postfach, 3001 Bern	1996
Heiniger Ernst, El.-Ing. HTL, Emdweg 2, 5034 Suhr	1951	Hirschy René, mécanicien-électricien, Charrière 87, 2300 La Chaux-de-Fonds	1954
Heiniger Paul R., Kaufmann, Gstaadmattweg 41, 4452 Itingen	1974	Hirsiger Thomas, Betriebsleiter, Galvanik Hofmann AG, Rebgasse 14, 2540 Grenchen 2	1992
Heiz Erich, FEAM, Haldenweg 8F, 3250 Lyss	1990	Hirstein Andreas, Dr. sc. nat., Herrligstrasse 10, 8048 Zürich	1998
Heiz Jürg, El.-Ing. HTL, Chamerstrasse 87 A, 6300 Zug	1967	Hirt Kurt, Feldstrasse 1, 8703 Erlenbach ZH	1961
Heiz Karl, ing.-phys. EPFL, directeur, Clart. 7742 Poschiavo	1987	Hirt Paul, Ing. HTL, CDA Elektronik, Aermelgasse, 5242 Birr	1976
Heiz Sven, Elektroniker, Chalet Rosenheim, 3920 Zermatt	1999	Hirt René, Dipl. Ing. HTL, Starkstrominspektor, Oberfeldweg 12c, 4704 Niederbipp	2001
Heizmann Thomas, Dr., Dipl. El.-Ing. ETH, Avenue Bellevaux 12, 2000 Neuchâtel	1990	Hirter Patrick, Student, Föhrenweg 1, 2560 Nidau	1999
Helbling Paul, eidg. dipl. Kontrollleur, Rietbrunnen 22b, 8808 Pfäffikon SZ	1990	Hisberger Michael, Chemin de Beausite 16, 2710 Tavannes	1995
Heldstab Thomas, Elektrische Unternehmung, Ducanstrasse 2, 7270 Davos Platz	1988	Hochreutiner François, ing.-électr. EPFL, Diolly-Savièse, 1950 Sion	1975
Heller Martin, Starseed Enterprises AG, Manessestrasse 170, 8045 Zürich	1999	Hochreutiner-Orlandi Françoise, ing.-électr. dipl. EPFL, Diolly-Savièse, 1950 Sion	1976
Hemmer Benoît, ing.-électr. EPFL, Rte du Bugnon 41, 1752 Villars-sur-Glâne 1988		Hochuli-Loeliger Hans, El.-Ing. HTL, Langgartenstrasse 23, 4105 Biel-Benken BL	1960
Hemmer François, Dr.-Ing. EPFZ, directeur, route de la Ferme 38, 1752 Villars-sur-Glâne	1987	Hodel Bernard, Monteur-électricien, Les Chentres, 1420 Fiez	1998
Hemminger Robert, Elektr. Installationen, Rutishausen, 8585 Langgrickenbach	1990	Hodel Hermann, Eidg. dipl. Elektro-Installateur, Eschenstrasse 27, 6023 Rothenburg	1999
Hengartner Urs, Techniker SVTS, Trungerstrasse 5, 9543 St. Margarethen TG	1985	Hodel Horst, Professor, Im Zagg, 9476 Weite	1990
Henggeler Kurt, Dipl. El.-Ing. ETH, Schachenweg 21, 8400 Winterthur	1984	Hodel Urs, Evag-Norm AG, Irchelstrasse 23, 8427 Rorbas	1999
Henle Ervino, Impianti elettrici, casella postale 45, 6903 Lugano	1957	Hoerni Heiner, eidg. dipl. El.-Inst., Falkenhofweg 2, Postfach, 4663 Aarburg	1972
Henninger Hans Jörg, dipl. El.-Ing., St. Trudpertrasse 16, D-79189 Bad Krozingen	1961	Hofer Eduard, Dipl. El.-Ing. ETH, Sonna, Rietwiesstrasse, 8810 Horgen	1948
Hensel Max, eidg. dipl. El.-Inst., c/o Hensel & Co., Beckenhofstrasse 62, 8042 Zürich	1978	Hofer Frédéric, Dipl. El.-Ing. ETH, Sonnenrain 42, 3065 Bolligen	1954
Heppler Jakob, eidg. dipl. El.-Inst., Florastrasse 5, 8590 Romanshorn	1970	Hofer Hanspeter, El.-Kontrollleur, Hängelenstrasse 1, 3122 Kehrsatz	2000
Herbert Georg, El.-Ing. HTL, Rehetobelstrasse 65c, 9016 St. Gallen	1994	Hofer Jürg, Dipl. El.-Ing. ETH, Wasserbrunnen 10, 8235 Lohn SH	1983
Herbst Carl-Heinz, dipl. Ing. SIA, Heerenstrasse 40, 8706 Feldmeilen	1963	Hofer Peter, ingénieur ETS, Lötschbergweg 1, 2540 Grenchen	1984
Herger Stefan, Student, Via Gravas 5, 7130 Ilanz	1999	Hofer Peter, El.-Ing. HTL, Windegg 16, 8242 Hofen SH	1960
Hermann Wolfgang, Dr.-Ing., Steinstrasse 20c, 5406 Rütihof	1991	Hofmann Erich, El.-Ing. STV, ADS HOBO AG, Brohegasse 53, 4126 Bettingen	1972
Herrgen Christian, Netzelektriker, Ogimatte, 3713 Reichenbach i. K.	1992	Hofmann Simon, Chem.techn. Produktionsleiter Stv., Vepochemie AG, Schleetalstrasse 284, 8143 Stallikon	2000

## Membres individuels de l'ASE

<b>Hofmann Walter</b> , Elektromonteur, Südstrasse 36, 2504 Biel/Bienne	1988	<b>Huber Rudolf</b> , dipl. El.-Inst., Huber + Monsch AG, Walenbühlstrasse 11 / Postfach, 9013 St. Gallen	1983
<b>Hofstetter Ernst</b> , Dipl. El.-Ing. ETH, alte Winterthurerstrasse 42, 8304 Wallisellen	1950	<b>Huber Stefan</b> , El.-Ing. HTL, Morgenweg 5, 8404 Winterthur	1994
<b>Hofstetter Johann-Ulrich</b> , Enegetechniker TS, Furttalstrasse 62, 8046 Zürich	2001	<b>Huber Stephan</b> , eidg. dipl. El.-Inst., Schmiedgasse 7, 4125 Riehen	1982
<b>Hofstetter Joseph</b> , John Lay Electronics AG, Littauerboden, 6014 Littau	1986	<b>Huber Urs</b> , El.-Ing. HTL, Urwerf 5b, 8200 Schaffhausen	1991
<b>Hofstetter Rolf</b> , Dr., Dipl. El.-Ing. ETH, Nordstrasse 1, 7205 Zizers	1988	<b>Huber Werner</b> , Dipl. El.-Ing. ETH, Niederriedstrasse 15, 3210 Kerzers	1978
<b>Hofstetter Tobias</b> , El.-Ing. HTL, Bergliweg 2, 8304 Wallisellen	1992	<b>Hubert Daniel</b> , Rte de Gryon 27, 1880 Bex	1997
<b>Högg Peter</b> , dipl. Ing., Kreuzkopfstrasse 7, D-87629 Füssen	1992	<b>Hubler Jürg</b> , Dipl. Masch.-Ing. ETH, Rainstrasse 411, 8706 Feldmeilen	1989
<b>Högger Josef</b> , El.-Ing. HTL, c/o Aluminium AG, 5737 Menziken	1981	<b>Hubleur Dominique</b> , monteur-électricien, chemin de la Combe 8, 2900 Porrentruy	1991
<b>Hohl André</b> , Elektromonteur, Ebenaustrasse 14, 9413 Obereggen	1988	<b>Hubli Armin</b> , eidg. dipl. El.-Inst., Bahnhofplatz 3, Postfach, 8853 Lachen SZ	1990
<b>Hohl Gustav</b> , El.-Ing. HTL, Im Steinenmüller 9, 4142 Münchenstein 1	1949	<b>Huemmer Harald</b> , dipl. Ing., OOE, Kraftwerke AG, Bahnhofstrasse 67, A-4810 Gmunden	1977
<b>Holderegger Martin</b> , Dipl. Ing. FH, Asylstrasse 14c, 3700 Spiez	2001	<b>Hufenus Cornelius</b> , El.-Techniker, Eschnmattstrasse 15, 8630 Rüti ZH	2001
<b>Holenstein Hansjörg</b> , El.-Ing. HTL, Sonnenbergstrasse 882, 9038 Rehetobel	1988	<b>Hug Alfred</b> , Dipl. El.-Ing. ETH, Zürichstrasse 242, 8122 Binz	1950
<b>Hollenstein Albert</b> , Regionalverkäufer, ABB Sécheron SA, Regionalbüro Ostschweiz, Herbergstrasse 21, 9524 Zuzwil SG	2001	<b>Hug Beda</b> , eidg. dipl. El.-Inst., Schlossberg, 9526 Zuckenriet	1981
<b>Hollenstein Walter</b> , Dr. techn., Dipl. El.-Ing. ETH, Bergstrasse 6, 5430 Wettingen	1994	<b>Hug Eugen</b> , eidg. dipl. El.-Inst., Kreuzgutweg 20, 8207 Schaffhausen	1974
<b>Holles Schmuël</b> , El.-Ing. ETH, AWK Engineering AG, Leutschenbachstrasse 45, 8050 Zürich	2001	<b>Hug Hans</b> , Leiter Betriebsunterhalt, von Roll Armaturen AG, von Rollstrasse 24, 4702 Oensingen	1999
<b>Holliger Daniel</b> , Eidg. Dipl. El.-Installateur, Sarmentorferstrasse 23, 5707 Seengen	1999	<b>Hug Roland</b> , Dipl. El.-Ing. ETH, Schaffhauserstrasse 445, 8050 Zürich	1999
<b>Holliger Max</b> , El.-Ing. HTL, Rosenweg 6, 8702 Zollikon	1956	<b>Hug Roman</b> , Dipl. El.-Ing. ETH, Spiegelgasse 14, 8001 Zürich	1961
<b>Holze Harald</b> , ing.-électr. dipl. EPFL, Place du Motty 3, 1024 Ecublens VD	1984	<b>Hug Werner</b> , El.-Ing. HTL, Büelstrasse 21, 8635 Dürnten	1990
<b>Holzer Adolf</b> , El.-Ing. HTL, Elektrizitätswerk Bern, Sulgeneckstrasse 18, Postfach, 3001 Bern	1967	<b>Hug Willi</b> , El.-Ing. HTL, Brandenbergstrasse 21, 8304 Wallisellen	1948
<b>Holzer Roger</b> , monteur-électricien, Le Clos 13, 2606 Corgémont	1990	<b>Hugel Jörg</b> , Professor, Russenweg 34, 8008 Zürich	1986
<b>Homburger Edwin</b> , alt Oberingenieur, Eidg. Starkstrominspektorat, Burgstrasse 210, 8706 Meilen	1949	<b>Hugentobler Ernst</b> , Ing. ETH, Bernstrasse 21, 3303 Jegenstorf	1956
<b>Hominal Bernard</b> , ingénieur dipl. EPFL, chemin des Tulipiers 16 / CP 69, 1211 Genève 29	1978	<b>Hügi Josef</b> , Dipl. El.-Ing. HTL, Hochrütiring 7, 6005 Luzern	1949
<b>Honegger Jürg</b> , eidg. dipl. El.-Inst., Limmattalstrasse 237, 8049 Zürich	1972	<b>Hügli Rudolf</b> , Eidg. dipl. El.-Installateur, Tannenstrasse 5, 8200 Schaffhausen	1999
<b>Honegger Ulrich</b> , Ing. HTL, Grünzstrasse 55, 8600 Dübendorf	1975	<b>Hugo Nicolas</b> , ing.-électr. dipl. EPFL, ABB Sécheron SA, Case postale 2095, 1211 Genève 2	1997
<b>Honegger Werner</b> , eidg. dipl. El.-Inst., Alfa Ingenieurbüro AG, Weidenweg 17, 4310 Rheinfelden	1995	<b>Huguenin Daniel</b> , ing.-électr. dipl. EPFL, 54, avenue de la Roseraie, 1205 Genève	1961
<b>Hönig Thomas</b> , Dipl. Ing., Im Berg 3, D-56575 Weissenthurm	1998	<b>Humbert Michel</b> , Professor, Fbg Hôpital 94, 2000 Neuchâtel	1969
<b>Honisch Werner</b> , ABB Corporate Management Serv. AG, Abt. CMS-ER, Schwamendingenstr. 10/ PF 8131, 8050 Zürich	1991	<b>Hungerbühler Eugen</b> , Kontrolleur, Kirchhalde 19, 8592 Uttwil	1990
<b>Honka Jari</b> , Lic.oec. Publ., B & IT Partners AG, Weinbergstrasse 152, 8006 Zürich	2000	<b>Hungerbühler Jörg</b> , Höfli 38, 8555 Müllheim Dorf	2000
<b>Hoof Martin</b> , Dr. Ing., ALSTOM ( Schweiz ) AG, SGDH5/ICC, Zentralstrasse 40, 5242 Birr	2001	<b>Hungerbühler Walter</b> , dipl. El.-Inst., Elektro- und Telefonanlagen, Hafnerweg 8, 5432 Neuenhof	1976
<b>Höpli Reto</b> , Student ETHZ, Holzmannshaus 5, 8360 Eschlikon TG	1999	<b>Hungerbühler Willy</b> , Ing. HTL, In der Au 11, 8706 Meilen	1958
<b>Hopp Friedrich</b> , dipl. Ing., Unterrainweg 11, 5603 Staufen	1989	<b>Hunn Heinz</b> , El.-Ing. HTL, Im Boll 17, 5600 Lenzburg	1998
<b>Horb Heinz</b> , eidg. dipl. El.-Inst., Im Kläyhof 4, 3052 Zollikofen	1995	<b>Hunn-Schlosser Markus</b> , Eidg. Dipl. Elektroninstallateur, Salistrasse 29 / Postfach 200, 5012 Schönenwerd	2001
<b>Horisberger Hansruedi</b> , El.-Ing. HTL, Zelgäcker 10, 8967 Widen	1989	<b>Hunziker Fritz</b> , Dipl. El.-Ing. ETH, Direktor, AG Emil Pfiffner & Co., 5042 Hirschtal	1993
<b>Horvath Georg</b> , El.-Ing. HTL, Binningerstrasse 28, 4153 Reinach BL	1990	<b>Hunziker Fritz</b> , Talstrasse 3, 5037 Muhen	1949
<b>Hösl Balthasar</b> , El.-Ing. HTL, Lindenhof 2, 5430 Wettingen	1962	<b>Hunziker Peter</b> , El.-Ing. HTL, Stiftsherrenstrasse 20, 5013 Niedergösgen	1976
<b>Hosp Hubert</b> , dipl. Ing. FH, Geschäftsführer, Colenco Power Engineering AG, Mellingerstrasse 207, 5405 Baden	1997	<b>Hunziker Richard</b> , El.-Ing., Baumgärtliring 1, 4460 Gelterkinden	1955
<b>Hospenthal Josef</b> , Dipl. El.-Ing. ETH, Forelstrasse 54, 3072 Ostermündigen	1974	<b>Hunziker Roland</b> , El.-Inst., Böhlerstrasse 1, 5040 Schöftland	1983
<b>Hostettler Jean-Michel</b> , ing.-électr. ETS, Rigot + Rieben SA, case postale 1052, 1227 Carouge GE	1986	<b>Hunziker Ulrich</b> , El.-Kontrolleur, Riedstrasse 33, 3601 Thun	1989
<b>Hostettler Richard</b> , El.-Ing. HTL, 15, rue des Chansons, 2034 Peseux	1946	<b>Hüppi Andreas</b> , Chefmonteur, Föhrenstrasse 2, 9631 Ullisbach	2001
<b>Hotz Ernst</b> , dipl. Ing. ETH, Loretohöhe 40, 6300 Zug	1966	<b>Hurter Felix</b> , El.-Ing. HTL, Birmannsgasse 1, 4055 Basel	1984
<b>Hotz Max</b> , Dipl. El.-Ing. ETH, Heidenhubelstrasse 24, 4500 Solothurn	1948	<b>Hurter Tobias</b> , dipl. El.-Ing. EPFL, caixa postal 594, 06700 Cotia, BR-São Paulo (Brazil)	1967
<b>Hotz-Kowner Vera</b> , Dipl. El.-Ing. ETH, c/o Kowner AG, Elektr. Unternehmung, Althardstrasse 158, 8105 Regensdorf	1964	<b>Hürzeler Paul</b> , Dipl. El.-Ing. ETH, Direktor, Froburgstrasse 109, 4632 Trimbach	1960
<b>Howald Walther</b> , Ingenieur, Limmatwiesenstrasse 4, 8955 Oetwil	1989	<b>Huser Alois</b> , Dipl. El.-Ing. ETH, Römerweg 32, 5443 Niederrohrdorf	1999
<b>Hubaux Jean-Pierre</b> , professeur, EPFL, Laboratoire de Télécommunications, ELD, Ecublens, 1015 Lausanne	1993	<b>Huser Hansjörg</b> , Prof., Hochschule Rapperswil HSR, Oberseestrasse 10 / Postfach 1475, 8640 Rapperswil SG	1996
<b>Huber Adalbert</b> , Dr. sc. nat., dipl. Physiker ETH, Reckholderweg 12, 4515 Oberdorf SO	1978	<b>Huser Ivo</b> , El.-Techniker, Thurbrücke 1088, 9245 Oberbüren	1989
<b>Huber Adriano</b> , Dipl. El.-Ing. ETH, Morillonstrasse 77/216, 3007 Bern	1995	<b>Husi J.</b> , El.-Ing. HTL, Arosastrasse 7, 8008 Zürich	1935
<b>Huber Eric</b> , ingénieur ETS, 27, chemin de Cuard, 2022 Bevaix	1978	<b>Hüsser Erich</b> , dipl. El.-Ing. HTL, Mitteldorfstrasse 15, 8966 Oberwil-Lieli	1991
<b>Huber Eugen</b> , Dipl. El.-Ing. ETH, Wesemlinstrasse 67, 6006 Luzern	1959	<b>Hüssy Kurt</b> , El.-Ing. HTL, Schwandenstrasse 26, 8910 Affoltern am Albis	1963
<b>Huber Hansruedi</b> , Netzelektriker, Chueferstrasse 3, 8925 Ebertswil	1997	<b>Hutmacher Klaus</b> , El.-Ing. HTL, Juraweidstrasse 14, 5023 Biberstein	1969
<b>Huber Ivo</b> , Licht-Techniker, Tulux AG, Leuchtenfabrik, 8856 Tuggen	1999	<b>Hutter Beda</b> , El.-Ing., Nouvag AG, St. Gallerstrasse 23, Postfach, 9403 Goldach	1970
<b>Huber Jakob</b> , Dr., Ingenieur, Gurtenstrasse 63, 3122 Kehrsatz	1947	<b>Hutter Christoph</b> , Elektromonteur, Varioprint AG, Mittelbissastrasse 9, 9410 Heiden	1997
<b>Huber Jürg</b> , El.-Ing. HTL, Blumenhaldenstrasse 15, 9320 Arbon	1994	<b>Hutter Ralf</b> , Netzelektriker, Bildmad 7, 9437 Marbach SG	1999
<b>Huber Kurt</b> , El.-Ing. HTL, Dorfstrasse 62, 8955 Oetwil	1962	<b>Huwylor Jörg</b> , dipl. El.-Ing. HTL, Hägelerstrasse 17A, 5453 Remetschwil	1991
<b>Huber Marco</b> , Omnisec AG, Rietstrasse 14, 8108 Dällikon	1993	<b>Ianoz Michel</b> , Prof. Dr., 28, avenue de Lavaux, 1009 Pully	1988
<b>Huber Markus</b> , El.-Ing. HTL, Mauell AG, Furtbachstrasse 17, 8107 Buchs ZH	1994	<b>Ilar Franc</b> , dipl. El.-Ing., Clarastrasse 19, 5442 Flislisbach	1993
<b>Huber Migg</b> , eidg. dipl. El.-Inst., Huber + Monsch AG, Multstrasse 3-5, Postfach 411, 9201 Gossau SG 1	1989	<b>Ilegems Marc</b> , Prof., ing.-docteur, EPFL, Institut de microélectronique, 1015 Lausanne	1980
<b>Huber Othmar</b> , El.-Techniker, Dammweg 5, 5623 Boswil	1986	<b>Imboden Beat</b> , Elektroingenieur, Biffigstrasse 39 / Postfach 44, 3940 Steg VS	1998
<b>Huber Peter</b> , Dipl. El.-Ing. ETH, Römerweg 10, 8908 Hedingen	1985	<b>Imboden Christoph</b> , Dr. sc. Techn., Birkenweg 8, 5702 Niederlenz	1999
<b>Huber Philippe</b> , dipl. El.-Ing., Mäderstrasse 13, 5400 Baden	1993	<b>Imboden Paul</b> , eidg. dipl. El.-Inst., Haus Pyrit, 3920 Zermatt	1985
		<b>Imfeld Joe</b> , El.-Ing. HTL, Schönbühlweg 1, 6048 Horw	1983
		<b>Imfeld Peter</b> , El.-Ing. HTL, Weidhofstrasse 22, 6044 Udligenswil	1990
		<b>Imhof Felix</b> , El.-Ing. HTL, Strehlgasse 6, 8600 Dübendorf	1987
		<b>Imhof Ulrich</b> , El.-Ing. HTL/STV, Püntstrasse 15 / Postfach, 8942 Oberrieden	1976

<b>Imholz Markus</b> , Elektro Imholz AG, Zumhofstrasse 10, 6010 Kriens	1993	<b>Jean-Richard-dit-Bressel Georges-Daniel</b> , professeur, ingénieur ETS, rue des Gentianes 1, 2400 Le Locle	1976
<b>Inderbitzin Hans</b> , Ing. HTL, Baumgarten 6, 6373 Ennetbürgen	1967	<b>Jeanguenin Georges</b> , Elektromonteur, Frobenstrasse 9, 4053 Basel	1976
<b>Inderbitzin Philipp</b> , Student, Untere Mängelegg 4, 6430 Schwyz	2000	<b>Jeanmonod Marc</b> , Ing. ETS, Precitel SA, Télécommunications, Champs-Montants 12b, 2074 Marin-Epagnier	2001
<b>Inderbitzin Rolf</b> , Dipl. El.-Ing. ETH, Untere Mängelegg 4, 6430 Schwyz	1974	<b>Jeanneret Daniel</b> , ingénieur ETS, Tulpenweg 1, 3250 Lyss	1989
<b>Ineichen Josef</b> , eidg. dipl. El.-Inst., Meienrisliweg 10, 6210 Sursee	1975	<b>Jegen René</b> , El.-Ing. HTL, Traubenweg 6, 8114 Dänikon ZH	1998
<b>Inglese Thomas</b> , Elektromonteur, Morgartenring 125, 4054 Basel	2000	<b>Jegge Martin</b> , El.-Ing. HTL, Chrüzacherweg 9, 8906 Bonstetten	1993
<b>Ingold Hans</b> , El.-Ing. HTL, Bertholdstrasse 1b, 6023 Rothenburg	1958	<b>Jenelten Peter</b> , Dipl. El.-Ing. ETH, Mühlegasse 4, 5444 Künten	1983
<b>Ingold Otto</b> , Ing. HTL, Im Langhans 17 / Postfach 263, 8132 Egg b. Zürich	1976	<b>Jenni Albert</b> , Verkaufsleiter, Im Bödeli 5, 4102 Binningen	1998
<b>Ingold Willi</b> , dipl. El.-Techniker, Kirchmatte 11, 3415 Hasle b. Burgdorf	1993	<b>Jenni Beat</b> , Dept. Manager, ABB - Alstom Power (Schweiz) AG, Dept. HLSS / Gebäude 230C, 5242 Birr	2000
<b>Isay Günter H.</b> , Dipl. El.-Ing. ETH/SIA, Allschwilerplatz 9 / Wibrandishaus, 4051 Basel	1942	<b>Jenni Hans</b> , El.-Ing. HTL, Geschäftsleiter, Amstein + Walthert AG, Nordring 4a, 3013 Bern	1989
<b>Isch Hans</b> , ing.-électr. dipl. EPF, 43d, chemin des Vidollets, 1214 Vernier	1956	<b>Jenni Rolf</b> , El.-Ing. HTL, Rauscher & Stoecklin AG, Postfach, 4450 Sissach	1987
<b>Ischi Markus</b> , El.-Ing. HTL, Bennwilerstrasse 7, 4436 Oberdorf BL	1976	<b>Jenni Rudolf</b> , Elektrotechniker, Mühlehalde 12, 4436 Oberdorf BL	1992
<b>Iseli Alex</b> , Dipl. El.-Ing. ETH, Aeschenthürlistrasse 6, 6030 Ebikon	1977	<b>Jenni Werner</b> , El.-Ing. HTL, Fliederweg 1, 5210 Hindelbach	1989
<b>Iseli Hans</b> , Ing. HTL, Oberholzweg 11, 3067 Boll	1977	<b>Jetzer Max</b> , eidg. dipl. Radioelektriker, Tulpenstrasse 5, 6023 Rothenburg	1991
<b>Iseli Jürg</b> , Dipl. El.-Ing. ETH, Im Geeren 30, 8112 Otelfingen	1975	<b>Jevesnak Stanislav</b> , Ing. HTL, Flachsacherstrasse 5, 5242 Lupfig	1981
<b>Iseli Markus</b> , Dipl. El.-Ing. ETH, Chleematte 6, 5243 Mülligen	1979	<b>Jezler Stephan</b> , Dipl. El.-Ing. ETH, Grametstrasse 18, 5272 Gansingen	1993
<b>Iselin Hans-Ruedi</b> , El.-Ing. HTL, Haselweg 3, 2553 Safnern	1992	<b>Jobstmann Robert</b> , Direktor, Wylerweg 1, 3324 Hindelbank	1993
<b>Isenschmid Walter</b> , El.-Ing. HTL, Huobstrasse 19a, 6330 Cham	1980	<b>Joho Reinhard</b> , Dipl. El.-Ing. ETH, Rombachtäli 21, 5022 Rombach	1975
<b>Isler Rolf</b> , Dipl. El.-Ing. ETH, Gladiolenweg 8, 4563 Gerlafingen	1973	<b>Joost Hans-Rudolf</b> , El.-Ing. HTL/NDS, Enzianstrasse 1, 5212 Hausen b. Brugg	1998
<b>Isliker Arthur</b> , El.-Ing. HTL, Brühlstrasse 11, 8311 Brütten	1986	<b>Joray René</b> , Elektroplaner, Höhenstrasse 14, 4227 Büsserach	1994
<b>Iten Konrad</b> , dipl. El.-Inst., Bachweg 10, 6313 Edlibach	1984	<b>Jordi Alfred</b> , Installateur électricien, Route du Simplon, 1852 Roche VD	1998
<b>Iten Marc</b> , ingénieur ETS, Chemin des Cerisiers, 1967 Bramois	1963	<b>Jordi Jakob</b> , Dipl. El.-Ing. ETH, Hans-Huber-Str. 41 / Postfach 557, 4502 Solothurn	1974
<b>Iten Peter</b> , Direktor, Sigmaform (Schweiz) AG, Postfach, Baumgärtlistrasse 17, 8810 Horgen 1	1995	<b>Jörg Markus</b> , Dipl. El.-Ing. ETH, Schartentrottenstrasse 4, 5400 Baden	1996
<b>Iten Richard</b> , dipl. Ing., Bergstrasse 40, 8280 Kreuzlingen	1961	<b>Jossen Daniel</b> , El. Kontr. mit Eidg. Fachausweis, Valkontroll GmbH, Haus Loipe, 3981 Glüringen	2000
<b>Iten Roman</b> , Eidg. Dipl. El.-Installateur, Mostelbergstrasse 13a, 6417 Sattel	2000	<b>Jossi Heinz</b> , Dipl. El.-Ing. ETH, Zweierstrasse 136, 5443 Niederrohrdorf	1977
<b>Itten Alexander</b> , El.-Ing. ETH, Schmidhauser AG, Obere Neustrasse 1, 8590 Romanshorn	1993	<b>Jost Ueli</b> , El.-Ing. HTL, Blankweg 45, 3072 Ostermundigen	1979
<b>Jablanev Hans</b> , Elektrotechniker, Waisenhausstrasse 2 / PF 6839, 8023 Zürich	2001	<b>Josuran Willi</b> , Geschäftsführer, Dobler & Brändle AG, Neudorf 9a, 9245 Oberbüren	1997
<b>Jaccard Daniel</b> , techn.-électricien, 36, chemin de Cèdre, 1030 Bussigny-Lausanne	1958	<b>Juchli Kurt M.</b> , ing.-électr. dipl. EPFL, chemin de la Chiesaz 23, 1024 Ecublens VD	1975
<b>Jacot Maurice</b> , Dipl. El.-Ing. ETH, Rue de Rochette 17, 2022 Bevaix	1999	<b>Jucker Bernhard</b> , Dipl. El.-Ing. ETH, Isatzweg 6, 5430 Wettingen	1979
<b>Jacquod Bernard</b> , ingénieur ETS, Etudes électrotechniques, 12, avenue de la gare, case postale 518, 1951 Sion	1974	<b>Jucker Hans H.</b> , System-Ingenieur, Zielackerstrasse 7, 8603 Schwerzenbach	1988
<b>Jaeger Louis</b> , ing.-électr. dipl. EPF, directeur, 14B, Monthéolo, 1870 Monthey	1966	<b>Jud Konrad</b> , Dipl. El.-Ing. ETH, Zulligerstrasse 32, 3063 Ittigen	1947
<b>Jaeger Placido A.</b> , Dr. sc. techn., Stiftung Hasler-Werke, Hirschengraben 6, 3011 Bern	1974	<b>Jud Oliver</b> , Dipl. El.-Ing. ETH, Feldeggstrasse 11, 8645 Jona	1992
<b>Jaeggi-Haefeli Franz</b> , El.-Ing. HTL, Bahnhofstrasse 276, 4626 Niederbuchsiten	1981	<b>Jud Roger</b> , Elektromonteur, Riedenholzstrasse 6, 8052 Zürich	1989
<b>Jaep Henri</b> , ing.-électr. ETS, Route de Cojonnex 18, 1000 Lausanne 25	1958	<b>Jufer Marcel</b> , professeur, ingénieur dipl. EPFL, EPFL, Laboratoire Electromécanique, EL-Ecublens, 1015 Lausanne	1965
<b>Jaermann Gérard</b> , ing.-électr. dipl. EPFL, rue Voltaire 14, 1006 Lausanne	1954	<b>Jufer Peter</b> , Betriebselektriker, Mettler-Tolerdo GmbH, Bau- und Unterhalt, Postfach KS-600, 8606 Nänikon	2001
<b>Jäger Manfred</b> , Ing. HTL, Rosrainstrasse 18, 8915 Hausen am Albis	1979	<b>Juillard Jean-Pierre</b> , Waldmannstrasse 61/C 16, 3027 Bern	1996
<b>Jäger Stephan</b> , dipl. El.-Ing. HTL/STV, Bäckerstrasse 2, 8965 Berikon	1996	<b>Juillard Robert</b> , ing.-électr. dipl. EPFL, avenue de Versailles 208, F-75016 Paris	1939
<b>Jäggi Beat</b> , El.-Ing. HTL, Wolfwilerweg 86, 4624 Härkingen	1979	<b>Jung Daniel</b> , Ettenhauserstrasse 43, 8620 Wetzikon ZH	1996
<b>Jäggi Ernst</b> , El.-Ing. HTL, Wälderweg 1, 5622 Waltenschwil	1968	<b>Jung Roger</b> , Elektrotechniker, Unterweg 50, 8180 Bülach	2002
<b>Jäggi Paul</b> , Chefmonteur, Härkingenstrasse 2, 4629 Fulenbach	2001	<b>Jung Thomas</b> , Chefmonteur, Weierstrasse 15, 5242 Lupfig	1998
<b>Jaggi Engelbert</b> , Dipl. El.-Ing. ETH, ABB Network Partner AG, Bahnhofstrasse 1, 5300 Turgi	1996	<b>Jungen Peter</b> , Elektromonteur, Chalet Diablerets, 3784 Feutersonoy	1996
<b>Jaisli Ruedi</b> , dipl. El.-Inst., Jaisli-Xamax AG, Limmattalstrasse 308, 8049 Zürich	1976	<b>Jungkurth Ewald</b> , El.-Ing. HTL, Rahmedestrasse 316, Wg 3/5, D-58762 Altena, Westf.	1965
<b>Jakob Andreas</b> , dipl. El.-Ing., Bochslenstrasse 42, 8634 Hombrechtikon	1987	<b>Jungo Urs</b> , eidg. dipl. El.-Inst., El.-Installationen, Zürcherstrasse 91, 4052 Basel	1985
<b>Jakob Richard</b> , Dipl. El.-Ing. ETH, Höhenweg 36, 5040 Schöftland	1975	<b>Jurczek Edmond</b> , Dr. sc. nat., Gartenstrasse 17, 5600 Lenzburg	1995
<b>Jalla Ferruccio</b> , Dr.-Ingenieur, Via Ghicciardi 9, I-10066 Torre Pellice	1952	<b>Käch Alfred</b> , El.-Ing. HTL/SIA, Lierenstrasse 36, 5417 Untersiggenthal	1942
<b>Jandl Hubert</b> , El.-Ing. HTL, IBV Ingenieurbüro, Clarastrasse 9, 5442 Fislisbach	1975	<b>Kaegi Adolf</b> , dipl. El.-Inst., Etzelstr. 105, Postfach 135, 8808 Pfäffikon SZ	1954
<b>Janssen Reinhard</b> , El.-Inst., Supratrade AG, Berninastrasse 117, 8057 Zürich	1984	<b>Kaempff Bruno</b> , monteur-électricien, Rue de la Cure 3, 2610 St-Imier	1993
<b>Janzi Rudolf</b> , Ingenieurbüro Janzi AG, Oerlikerhus, Thurgauerstrasse 74, 8050 Zürich	1959	<b>Kägi Edwin</b> , Ing. HTL, Tannenbachstrasse 20, 8942 Oberrieden	1982
<b>Jaques Bernard</b> , ingénieur ETS, avenue de la Gare 22, 1964 Conthey	1981	<b>Kägi Wilhelm</b> , El.-Ing. HTL, Fohrhölzlistrasse 8B, 5443 Niederrohrdorf	1941
<b>Jaques Stefan</b> , El.-Ing. HTL, Ernst Basler + Partner AG, Mühlebachstrasse 11, 8032 Zürich	1990	<b>Kaiser Konrad</b> , El.-Ing. HTL, Kaiser Engineering, Wintersingerstrasse 23, Postfach 33, 4312 Magden	1992
<b>Jaquet Edmond</b> , électricien, 5, chemin des Hutins, 1008 Prilly	1988	<b>Kaiser Roland</b> , Chappellismattstrasse 17, 4702 Oensingen	2000
<b>Jaquet Peter</b> , Elektromonteur, Heizenbergstrasse 222, 7430 Thusis	1988	<b>Kaiser Walter J.</b> , Dr. sc. techn., Dipl. El.-Ing. ETH, Oberfeldring 15, 8905 Ami-Islisberg	1977
<b>Jaquet Stephane</b> , Ing.-électr. dipl. EPFL, AWK Engineering SA, Chemin du Pré-de-la-Tour 7, 1009 Pully	1996	<b>Kalberer Urs</b> , eidg. dipl. El.-Inst., Kalberer U. + B., Elektro-Ingenieur-Büro, Zeughausstrasse 8, 8730 Uznach	1987
<b>Jaquier Jean-Jacques</b> , ingénieur dipl. EPFL, Bolligenstrasse 24, 3006 Bern	1984	<b>Kälin Benno</b> , Eidg. dipl. Elektroinstallateur, Hauptplatz 5, 6430 Schwyz	2000
<b>Jauch Klaus</b> , Eidg. Dipl. El.-Installateur, Postmatte 7, 6462 Seedorf	1999	<b>Kälin Egon</b> , Elektromonteur, Albiplast AG, Marktstrasse 36, 9244 Niederuzwil	1996
<b>Jauch Thomas</b> , dipl. Ing., ABB Transmission + Distr. Ltd., Abt. BA UTMS, Postfach 8131, 8050 Zürich	1994	<b>Kälin Erich</b> , Dipl. El.-Ing. ETH, Feldlistrasse 35, 8645 Jona	1989
<b>Jauch Walter</b> , Eidg. dipl. Elektroinstallateur, Im Grund 4, 6462 Seedorf UR	1998	<b>Kälin Franz</b> , El.-Kontrollleur, Rütliweg 7, 8840 Trachslau	1989
<b>Jaun Fritz</b> , El.-Ing., Segelhofstrasse 36D, 5405 Dättwil AG	1964	<b>Kälin Jean-Martin</b> , ing.-électr. dipl. EPFL, 14, chemin des Peupliers, 1009 Pully	1962
<b>Jauslin Reto</b> , dipl. El.-Ing. HTL, Neumattstrasse 37, 4142 Münchenstein	1987	<b>Kallmann Roland</b> , dipl. El.-Ing. EPFL, Gewerbestrasse 12, 3012 Bern	1990
<b>Jaussi Alfred</b> , Dipl. El.-Ing. ETH, Kasinostrasse 15, 8032 Zürich	1980		
<b>Javet Francis</b> , ing.-électr., Dazelets 18, 2068 Hauterive	1967		

## Membres individuels de l'ASE

<b>Kaltenbrunner Rudolf</b> , Ing. HTL, Stuketenstrasse 9, 8332 Russikon	1977	<b>Kerlen Ulrich</b> , Dipl. Physiker, Ingenieur, Badstrasse 56, 5330 Zurzach	2001
<b>Kaltenrieder Martin</b> , eidg. dipl. El.-Inst., Postfach, 9650 Nesslau	1996	<b>Kern Erich</b> , Ing. HTL, Poststrasse 35, 8957 Spreitenbach	1972
<b>Kamber Erich</b> , Riet, 9651 Ennetbühl	1989	<b>Kern Hans</b> , Dipl. El.-Ing. ETH, Attenhoferstrasse 25, 5430 Wettingen	1964
<b>Kamber Walter</b> , Dipl. El.-Ing. ETH, Im Haslerholz 5, 8172 Niederglatt ZH	1952	<b>Kern Hans-Peter</b> , Safenwilerstrasse, 5742 Kölliken	1975
<b>Kammermann Werner</b> , Starkstrominspektor, Minderweg 9, 3400 Burgdorf	1988	<b>Kern Markus</b> , Dr. sc. techn., Dipl. El.-Ing. ETH, Seehaldenstrasse 13, 9400 Rorschacherberg	1996
<b>Kämpfen Stephan</b> , eidg. dipl. El.-Inst., Inhouse Kommunikations AG Schaffhauserstrasse 15, Postfach 766, 8212 Neuhausen 1	1987	<b>Kern Thomas W.</b> , El.-Ingenieur, Badstrasse 21B, 5312 Döttingen	2000
<b>Kanabé Josef</b> , Dr. techn., dipl. El.-Ing., Rütliwiesstrasse 20, 8604 Volketswil	1975	<b>Kessel Peter</b> , Dr. sc. techn., Giblenstrasse 3, 8049 Zürich	1993
<b>Känzig Walter</b> , Maschinenzeichner, im Talacher 14, 8306 Brüttisellen	1980	<b>Kesseli Robert</b> , Ingenieur, Im Blattacher 60, 8602 Wangen ZH	1992
<b>Karg Clemens H.</b> , El.-Ing. HTL, Mattenstrasse 18, 5722 Gränichen	1957	<b>Kessler Fortunat</b> , Betriebselektriker, «Steini», 3814 Gsteigwiler	1988
<b>Karlen Georges</b> , Agriculteur, La Ferme, 1445 Vuiteboeuf	1998	<b>Kessler Hugo</b> , eidg. dipl. El.-Inst., Poststrasse 10, 8725 Ernetschwil	1989
<b>Karpatschew Andrei</b> , Doktorand, Eugen Huber Str. 16, 8048 Zürich	2001	<b>Kessler Robert</b> , Dipl. El.-Ing. ETH, Kessler & Co AG, Forchstrasse 95, Postfach, 8032 Zürich	1979
<b>Karrer Karl</b> , Birkenstrasse 19, 9500 Wil SG	1974	<b>Kiechle Franz</b> , dipl. Ing. FH, Finkenweg 1, 5726 Unterkulm	1988
<b>Kartaschoff Peter</b> , Dr. sc. techn., Dipl. El.-Ing. ETH, rue de la Pistoule 28, 2036 Cormondrèche	1980	<b>Kierzek Beat</b> , Büro für Elektroplanung, Schützenstrasse 28, 8280 Kreuzlingen	1977
<b>Käser André</b> , ingénieur EPFZ, chemin de la Prairie 3, case postale 84, 1752 Villars-Glâne 1	1991	<b>Kilchenmann Martin</b> , El.-Ing. HTL, Hintergasse 7, 4556 Aeschi SO	1994
<b>Käser Hans</b> , Professor, Dipl. El.-Ing. ETH, Steinberggasse 35, 8400 Winterthur	1986	<b>Kilchmann Stefan</b> , Betriebselektriker, Vorder-Oertigen, 6390 Engelberg	1999
<b>Käser Hans-Heini</b> , eidg. dipl. El.-Inst., Schulhausstrasse 50, 8002 Zürich	1967	<b>Kilchör Guido</b> , Rittmeyer AG, 3212 Gurmels	1989
<b>Käser Niklaus</b> , eidg. dipl. El.-Inst., Zünli, 8773 Haslen GL	1986	<b>Killer Ernst</b> , Dipl. El.-Ing. ETH, Fischmattweg 13, 6415 Arth	1987
<b>Käsermann Paul</b> , El.-Ing., Birchstrasse 408, 8052 Zürich	1958	<b>Killius Peter</b> , Dr. rer. nat., dipl. Physiker, Joh.-Zimmermann-Strasse 27, D-70839 Gerlingen	1985
<b>Käslin Meinrad</b> , Betriebsleiter, Rübibachstrasse 7, 6372 Ennetmoos	1990	<b>Kinzig Georges</b> , Betriebselektriker, Bacher AG, Feinblechbearbeitung, Kägenstrasse 14, 4153 Reinach BL	1999
<b>Kasper Alfred</b> , Ing. HTL, Oberdorfstrasse 42, 6340 Baar	1968	<b>Kirchdorfer Josef</b> , El.-Ing., Kreuzbuchstrasse 96, 6000 Luzern	1962
<b>Kästli Roland</b> , El.-Ing. HTL, Grundstrasse 37, 8424 Embrach	1989	<b>Kirchhofer Bruno</b> , El.-Ing. HTL, Merkurstrasse 19, 6210 Sursee	1994
<b>Kästli Rolf</b> , Ingenieur, Baldismosstrasse 46, 6043 Adligenswil	1944	<b>Kirchhofer Peter</b> , Dipl. El.-Ing. ETH, Bernerring 60, 4054 Basel	1989
<b>Kauffmann Georges</b> , Dipl. El.-Ing. ETH, Castelrotto, 6980 Castelrotto	1974	<b>Kiser Erwin</b> , El.-Ing. HTL, Schribersmattweg 15, 6074 Giswil	1987
<b>Kaufmann Alex</b> , El.-Ing. HTL, Längweiher 26, 6014 Littau	1985	<b>Kitsopoulos S.</b> , Dr., Bachstrasse 13, 8800 Thalwil	1953
<b>Kaufmann Alfred</b> , El.-Ing. HTL, Flugbrunnenstrasse 9, 3065 Bolligen	1988	<b>Klaus Anton</b> , El.-Ing. HTL, Bundtacherstrasse 38, 8127 Forch	1990
<b>Kaufmann Beda</b> , El.-Ing. HTL, Albulal 170, 7411 Sils im Domleschg	1992	<b>Klaus Georg</b> , Dr. sc. techn., Dipl. El.-Ing. ETH, Laubisrütistrasse 33d, 8712 Stäfa	1987
<b>Kaufmann Hans</b> , Dipl. El.-Ing. ETH, Elektrotib AG, Rosswiesstrasse 29, 8608 Bubikon	1992	<b>Klauser Andreas P.</b> , Dipl. El. Ingenieur HTL, Schlossbergstrasse 10, 8820 Wädenswil	1999
<b>Kaufmann Michael</b> , El.-Ing. HTL, Guggachstrasse 45, 8057 Zürich	1978	<b>Klauser Hans U.</b> , Dipl. El.-Ing. ETH, Kleindorfstrasse 16b, 8707 Uetikon am See	1983
<b>Kaufmann Urs</b> , Schauenburgerstrasse 51, 4402 Frenkendorf	1987	<b>Klein Reto</b> , Dipl. El.-Ing. ETH, Grottenweg 688, 5316 Leuggern	1976
<b>Kech Simon</b> , El.-Ing. HTL/NDS, Bimex AG, Geissbühlstrasse 15, 8604 Volketswil	1997	<b>Kleiner Paul</b> , Dr., Dipl. El.-Ing. ETH, AWK Engineering AG, Leutschenbachstrasse 45, 8050 Zürich	1974
<b>Keel Thomas</b> , El.-Ing. HTL, Chrieslöserstrasse 25, 7310 Bad Ragaz	1995	<b>Kleinsteinst Hans</b> , eidg. dipl. El.-Inst., Appart Alpin Live, 7562 Samnaun-Laret	1986
<b>Kegel Reinhard</b> , Prof. Dr., Hochschullehrer, Stecknitzer Tannen 46, Lübeck	2001	<b>Kleinsteinst Thomas</b> , Ing. HTL, Grabenacherweg 439, 9491 Ruggell	1999
<b>Kehlhofer Eric</b> , ingénieur EPF, chemin des Chênes 8, 1009 Pully	1987	<b>Klieber Eduard</b> , El.-Ing. HTL, Reckholderbühlweg 2, 8240 Thayngen	1950
<b>Kehrli Peter</b> , Eidg. Dipl. El.-Installateur, Elektrotechnik, Poststrasse 28, 8564 Lipperswil	1999	<b>Klingler Alexander</b> , El.-Ing. HTL, Brückreutweg 48, 3110 Münsingen	1987
<b>Keiser Eduard</b> , El.-Ing. HTL, Schulhausstrasse 3, 8127 Forch	1982	<b>Klopfer Albert</b> , Ing. HTL, Weissenbrunnenstrasse 13, 8903 Birmensdorf ZH	1943
<b>Keiser Josef</b> , Steinmatt 10, 4124 Schönenbuch	1972	<b>Klossner Beat</b> , Eidg. dipl. Elektroinstallateur, Brünigstrasse 46, 3860 Meiringen	1999
<b>Keller Andreas</b> , Ing. HTL, Mythenweg 17, 8634 Hombrechtikon	1988	<b>Kluger Martin</b> , Hauptstrasse 57, 5070 Frick	1999
<b>Keller Andreas</b> , El.-Ing. HTL, Indico Electronic AG, Thunstrasse 15, 3612 Steffisburg	1994	<b>Knaff André</b> , Lichtreklame-Fachmann, Oberortweg 19, 8804 Au ZH	1963
<b>Keller Beat</b> , El.-Ing. HTL, Bündackerstrasse 65, 3047 Bremgarten b. Bern	1981	<b>Knapp Christian</b> , Eidg. dipl. Elektro-Inst., Segantinistrasse 36, 8049 Zürich	1999
<b>Keller David</b> , Dipl. El.-Installateur, Hofwiesenstrasse 15, 8305 Dietlikon	1990	<b>Knappe Markus</b> , Elektromonteur, Chrapfstrasse 12, 8625 Gossau ZH	1989
<b>Keller Edwin</b> , Fernmeldeing. HTL, Halden 24, 8604 Volketswil	1988	<b>Knecht Hans</b> , El.-Ing. HTL, Dorfstrasse 1, 4856 Glashütten	1984
<b>Keller Ernst</b> , El.-Ing. HTL, Glärmschweg 4, 8620 Wetzikon ZH	1952	<b>Kneubühler Thomas</b> , dipl. El.-Ing., im Gupfen 16 b, 8166 Niederweningen	1991
<b>Keller Fritz</b> , El.-Ing. HTL, SBB AG, I-AM-AR-TA, Schanzenstrasse 5, 3000 Bern 65	1991	<b>Kniel Roger</b> , Dipl. El.-Ing. ETH, Heusser-Staub-Strasse 37, 8610 Uster	1954
<b>Keller Fritz</b> , El.-Ing. HTL, Alpenstrasse 12, 4515 Oberdorf SO	1966	<b>Knobel Martin</b> , dipl. El.-Ing. HTL, Guldeli, 3716 Kandergrund	1996
<b>Keller Georges</b> , dipl. Phys. ETH, UBK Unternehmensberatung, Alter Kirchweg 9, 4800 Zofingen	1996	<b>Knobloch Johannes</b> , dipl. El.-Ing., Gheidstrasse 135, 8105 Watt	1983
<b>Keller Gregor</b> , eidg. dipl. El.-Inst., Kirchenacker, 8574 Oberhofen b. Kreuz	1987	<b>Knob Walter</b> , dipl. Ing., Grabenstrasse 8, 8603 Schwerzenbach	1972
<b>Keller Hans</b> , Dipl. El.-Ing. ETH, Feldstrasse 45c, 8800 Thalwil	1947	<b>Knuchel Beno</b> , Elektromonteur, Bahnhofstrasse 9, 2575 Täuffelen	1983
<b>Keller Heinz</b> , Dipl. El.-Ing. ETH, IBA, Industrielle Betriebe Aarau, Postfach, 5001 Aarau	1972	<b>Knuchel Martin</b> , El. Ingenieur TS, Moosstrasse 90, 4558 Winistorf	2001
<b>Keller Herbert</b> , Eidg. Dipl. El. Installateur, Obermülstrasse 63, 8320 Fehraltorf	2000	<b>Knupp Konrad</b> , Ing. HTL, Steinrain 55, 4112 Flüh	1976
<b>Keller Jost</b> , El.-Ing. HTL, Appenzellerstrasse 51, 8049 Zürich	1991	<b>Kobelt Jakob</b> , Techniker, Haus Risihalde, Alte Landstrasse, 8713 Uerikon	1950
<b>Keller K.</b> , Crusch 51, 7503 Samedan	1957	<b>Kobler Michael</b> , Betriebselektriker, Fein-Elast Grabher AG, Güterstrasse 39, 9444 Diepoldsau	1999
<b>Keller Karl</b> , Dipl. El.-Ing. ETH, Fochenmattweg 8, 8624 Grüt (Gossau ZH)	1962	<b>Kocer Esin Evrim</b> , Studentin, Universitätsstrasse 81, 8006 Zürich	1999
<b>Keller Paul</b> , c/o Paul Keller + Söhne AG, Zelgli 8, 5313 Klingnau	1974	<b>Koch Bernard</b> , Schönenbergstrasse 52, 8816 Hirzel	1997
<b>Keller Paul</b> , El.-Ing. HTL, Im Zinggen, 8475 Ossingen	1991	<b>Koch Hans-Oskar</b> , Avenue de Lonay 27, 1110 Morges	1940
<b>Keller Peter</b> , El.-Ing. HTL, Elektro-Ingenieur-Büro, Bahnhofstrasse 7, 5400 Baden 1973	1973	<b>Koch Hanspeter</b> , El.-Ing. HTL, Amstein + Walthert AG, Beratende Ingenieure, Leutschenbachstrasse 45, 8050 Zürich	1994
<b>Keller Peter</b> , El.-Ingenieur, Zürichstrasse 25, 8124 Maur	1998	<b>Koch Kurt</b> , El.-Ing. HTL, Bülhrlain 40, 5000 Aarau	1958
<b>Keller Renato</b> , System-Engineer, Regensdorferstrasse 5, 8104 Weiningen ZH	2000	<b>Koch-Zimmermann René</b> , eidg. dipl. El.-Inst., Im Boll 6, 5610 Wohlen AG	1988
<b>Keller Roland</b> , Techniker TS, Stockerstrasse 18, 8614 Bertschikon	1987	<b>Kocher Peter</b> , El.-Ing., Gämpi 77, 6043 Adligenswil	1984
<b>Keller Roland</b> , Elektro-Keller, Wilerstrasse 243, 3262 Suberg	1985	<b>Köchli Willi</b> , Dr., Dipl. El.-Ing. ETH, Seestrasse 391, Postfach, 8706 Feldmeilen	1965
<b>Keller Tobias</b> , Student, Hälslerweg 173, 5423 Freienwil	2001	<b>Koepl Georg</b> , dipl. Ing. SIA, Koepl Power Experts, Landstrasse 113, 5430 Wettingen	1988
<b>Keller Udo</b> , El.-Ing. HTL, Spitzmattstrasse 1, Postfach 169, 6011 Kriens	1963	<b>Koetschet Jean-François</b> , SIEG Vevey-Montreux, En Sauquenil, 1852 Roche VD	1992
<b>Keller Viktor</b> , eidg. dipl. El.-Inst., Neulandenstrasse 46, 9500 Wil SG	1990	<b>Kohenof Djeki</b> , ing.-électr. EPFL, Zürcherstrasse 25, 5400 Baden	1958
<b>Kemper Jürgen</b> , Dr., dipl. El.-Ing., Hausackerstrasse 10, 8122 Binz	1985	<b>Kohlbrener Eduard</b> , Elektrokontrollen, Klosterhügel 3, 9500 Wil SG	1989
<b>Kenel Zeno</b> , Elektromonteur, Tramweg 39, 6414 Oberarth	1992		
<b>Kenner Martin</b> , Eidg. dipl. Elektroinstallateur, Büelstrasse 10, 8132 Hinteregg	1986		

<b>Kohler Daniel</b> , El.-Ing. HTL, Mühleweg 52a, 7304 Maienfeld	1997	<b>Kühler Paul</b> , El.-Ing. HTL, Rebhaldenstrasse 39, 8303 Bassersdorf	1969
<b>Kohler Ernst</b> , El.-Ing., Gatterächerstrasse 17, 5436 Würenlos	1954	<b>Kuhmann Hellmut</b> , El.-Ing. HTL, alte Saline 30, 4310 Rheinfelden	1960
<b>Kohler Hans-Ulrich</b> , Dipl. El.-Ing. ETH, Sandstrasse 50, 5412 Gebenstorf	1978	<b>Kuhn Edi</b> , El.-Techniker, Chrüzacherweg 6, 5522 Tägerig	1984
<b>Kohler Peter</b> , Im Högle, Zelg, Postfach, 9428 Walzenhausen	1986	<b>Kuhn Hanspeter</b> , Betriebselektriker, Rheineckerstrasse 4, Postfach 123, 9425 Thal	2000
<b>Kohn Michael</b> , Dr. sc. techn. h.c., dipl. Ing. ETH, Hohenklingenstrasse 10, 8049 Zürich	1971	<b>Kuhn Heinz</b> , dipl. El.-Inst., Weidweg 10, 5034 Suhr	1986
<b>Kolar Adolf</b> , dipl. El.-Ing., Brühlhaldenweg 2, 8956 Killwangen	1969	<b>Kuhn Peter</b> , El.-Ing. HTL, Bodenackerstrasse 40, 8112 Otelfingen	1965
<b>Kollbrunner Hans</b> , El.-Ing. HTL, Rütliweg 6, 8223 Guntmadingen	1979	<b>Kuhn René</b> , dipl. El.-Inst., Blumenstrasse 7, 9442 Berneck	1980
<b>Koller Fredy</b> , Betriebselektriker, VAT Vakuumventile AG, Selistrasse, 9469 Haag (Rheintal)	1999	<b>Kuhn René</b> , Dipl. El.-Ing. ETH, Postfach 1126, 8152 Opfikon	1986
<b>Koller Hans</b> , El.-Ing. HTL, c/o Louise Keller, Rennweg 19, 4052 Basel	1936	<b>Kühne Rudolf</b> , dipl. El.-Inst., Feldwiesenstrasse 42, 9450 Lüchingen	1992
<b>Koller Hanspeter</b> , El.-Ing. HTL, Betriebsleiter, EWA, Scheregg, 9057 Weissbad	1991	<b>Kull Hans-Rudolf</b> , eidg. dipl. El.-Inst., Wolfgrubenstrasse 79, 5742 Kölliken	1979
<b>Koller Matthias</b> , El.-Monteur, Kraftwerkstrasse 12, 5430 Wettingen	2001	<b>Kull Roland</b> , Eidg. dipl. Elektroinstallateur, Hupperstrasse 64, 4415 Lausen	1999
<b>Kolly Eric</b> , Etudiant, Route de la Gruyère 7, 1724 Praroman-Le Mouret	2001	<b>Kull Ulrich</b> , Dipl. El.-Ing. ETH, Unterer Winkel 6, 6454 Flüelen	1989
<b>Kolp Andreas</b> , El.-Ing. HTL, Feldblumenstrasse 8, 8105 Regensdorf	1992	<b>Kümin Anton</b> , El.-Ing. HTL, Steigstrasse 8, 8472 Seuzach	1957
<b>Kölsch Hermann</b> , Dr.-Ing., Niederwiesstrasse 12, 5417 Untersiggenthal	1993	<b>Kummer Remo</b> , Betriebselektriker, Mülistrasse 2, 8872 Weesen	1999
<b>Kommenda Gerold</b> , Ingenieur HTL, Alstom AG Hochspannungstechnik, Carl-Sprecher-Strasse 3, 5036 Oberentfelden	1996	<b>Kummer Stefan</b> , eidg. dipl. El.-Inst., Sandhubel 33, 3429 Höchstetten	1993
<b>König Ferdinand</b> , Dipl. El.-Ing. ETH, Hochgrütstrasse 12, 8472 Seuzach	1958	<b>Kümmerly Hans</b> , El.-Ing. HTL, Moosgasse 11, 2565 Jens	1962
<b>König Rudolf</b> , Elektro-Kontrolleur, Langackerstrasse 19, 8952 Schlieren	1990	<b>Kündig Albert</b> , Prof., Dr. sc. techn., ETH-Zentrum, Institut für Technische Informatik, 8092 Zürich	1962
<b>Konrad Bernhard</b> , dipl. El.-Ing., Postfach 2, 8196 Wil ZH	1986	<b>Kündig Bernhard</b> , Geschäftsführer, Impregna GmbH, Steinackerstrasse 39, Postfach, 8902 Urdorf	1975
<b>Kopp Beat</b> , Dipl. El.-Installateur, Ingenieurbüro Gass, Bümplitzstrasse 58F, 3027 Bern	1999	<b>Kündig Christoph</b> , Dipl. El.-Ing. ETH, Waaggasse 19, 5504 Othmarsingen	1987
<b>Kopp Bernhard</b> , El.-Ing. HTL, Schänzliweg 317, 4204 Himmelried	1987	<b>Kündig Waldemar</b> , El.-Ing. ETH, Via Motta 15, 6850 Mendrisio	1990
<b>Kopp Casimir</b> , Ingenieur, Rümliberg, 4803 Vordemwald	1974	<b>Küng Bruno</b> , In den Chlepfen 11, 6042 Dietwil	1994
<b>Kopp Markus</b> , El.-Ing. HTL, Hölzliweg 14, 4106 Therwil	1986	<b>Küng Peter</b> , Hauptstrasse 60, 8546 Islikon	1982
<b>Kopp Markus</b> , El.-Ing. HTL, Köhlbergstrasse 5, 8405 Winterthur	1992	<b>Küng Roland</b> , Dipl. El.-Ing. ETH, Bühlhofstrasse 66a, 8633 Wolfhausen	1985
<b>Kopp Paul</b> , El.-Ing. HTL, Landvogt Wasser-Strasse 71, 8405 Winterthur	1934	<b>Küng Walter</b> , Betriebselektriker, Baltenschwilerstr. 9 / Postfach 38, 8962 Bergdietikon	1988
<b>Kosewähr Christian</b> , Elektromonteur, Lorraine 8, 3400 Burgdorf	1999	<b>Kunkel Harald</b> , dipl. Ing. TH, Lohbergstrasse 324, 4315 Zuzgen	1984
<b>Kottmann Adrian</b> , El.-Ing. HTL, kottmann energie ag, Brambergstrasse 25, 6004 Luzern	1993	<b>Kunz Alexander</b> , El.-Ing., Egg 9, 5073 Gipf-Oberfrick	1963
<b>Kottmann Armin</b> , El.-Ing. HTL, Rankacherstrasse 18b, 5033 Buchs AG	1993	<b>Kunz Friedrich</b> , El.-Ing. HTL, Grüenaustrasse 20, 9630 Wattwil	1956
<b>Kottmann Charles</b> , El.-Ing. HTL, Vizedirektor, Kastanienbaumstrasse 255, 6047 Kastanienbaum	1972	<b>Kunz Gérald</b> , monteur-électricien, 1, chemin des Poteaux 1, 1213 Petit-Lancy	1985
<b>Kowalczuk Jacques</b> , Dr.ès. sc. techn., Axiome Alpha SA, Rue du Chasselas 1, 2034 Pesoux	1994	<b>Kunz Hans</b> , dipl. El.-Inst., Chlostergasse 80, 3704 Krattigen	1989
<b>Kraaji Dirk</b> , Ing. HTL, Föhrenweg 3, 5400 Baden	1974	<b>Kunz Hans</b> , El.-Ing. HTL, Buchmattweg 26A, 4800 Zofingen	1977
<b>Kradolfer Christian</b> , El.-Ing. HTL, Obermattstrasse 84, 8330 Pfäffikon ZH	1987	<b>Kunz Hans</b> , El.-Kontrolleur, Allemannstrasse 48, 8052 Zürich	1978
<b>Krähenbühl Francis</b> , ing.-chimiste, rue Mme de Charrière 2, 2013 Colombier NE	1988	<b>Kunz Heinz</b> , El.-Ing. HTL, Fallackerstrasse 38, 8105 Watt	1983
<b>Krähenbühl Jean-Paul</b> , ing.-électr. dipl. EPF, 23, rue André Dufrière, F-69300 Caluire	1947	<b>Kunz Thomas</b> , El.-Ing. HTL, Rüttenenweg 48, 5408 Ennetbaden	1993
<b>Krapf Marcus</b> , eidg. dipl. El.-Inst., Installationschef, EWB, Neuwiesenweg 2, 8132 Hintereg	1954	<b>Kunz Winfried</b> , El.-Ing., KKW Gösgen-Däniken AG, Postfach, 4658 Däniken SO	1992
<b>Kratzer Robert</b> , sous-directeur, 8, chemin de la Source, 1296 Coppet	1969	<b>Künzi Giljan</b> , El.-Ing. HTL, Napfstrasse 47b, 3550 Langnau i. E.	1962
<b>Krause Jens</b> , El.-Ing. HTL, Plaston AG, Büntelistrasse 15, 9443 Widnau	1994	<b>Künzli Karl</b> , Elektromonteur, Obergeissburg 3, 6130 Willisau	1976
<b>Krauss Helmut</b> , dipl. El.-Ing. Blumenfeldgasse 17, 6460 Altdorf UR	1992	<b>Künzli Martin</b> , Prof., Dipl. El.-Ing. ETH, Arvenbüel 656, 8873 Amden	1981
<b>Kräuter Günter</b> , Elektromonteur, Altikofenstrasse 203, 3048 Worblaufen	1990	<b>Kunzmann Alfred</b> , Ing. HTL, Wührestrasse 20, 8610 Uster	1972
<b>Krebs Rolf</b> , eidg. dipl. El.-Inst., Krebs Tableaubau, Fabrikstrasse 7, 4614 Hägendorf	1997	<b>Kupferschmid Alfred</b> , El.-Ing. HTL, Eigerstrasse 8, 4562 Biberist	1960
<b>Krebs Karl</b> , Elektro-Ingenieur, Neuwiesenstrasse 19, 8046 Zürich	1995	<b>Kurath Franz X.</b> , El.-Ing. SIA, Carl-Lutz-Weg 1, 3006 Bern	1983
<b>Kreier Stefan</b> , Elektromonteur, Sonnhaldenstrasse 14, 8370 Sirmach	1998	<b>Kurth Rudolf</b> , dipl. Ing. ETH, Auwisstrasse 5a, 8127 Forch	1983
<b>Kreis Donald</b> , Geschäftsführer, D. Kreis + Co, Zürcherstrasse 50a, 8102 Oberengstringen	1994	<b>Kuster Martin</b> , Elektromonteur, untere Beichenstrasse 7, 3550 Langnau i. E.	1988
<b>Kreis Johann</b> , El.-Ing. HTL, Mülibachstrasse 41a, 8617 Mönchaltorf	1999	<b>Kyburger Bruno</b> , Elektromonteur, Alfred-Schindlerstrasse 19, 6032 Emmen	2001
<b>Kreis Martin</b> , EDV Supporter, Altenerstrasse 6, 8461 Oerlingen	2002	<b>Kyburz Alex</b> , technischer Leiter, Stiftung Brändi, technischer Dienst, Brändistrasse 31 / Postfach, 6048 Horw	1976
<b>Krenger Alfred</b> , El.-Ing. HTL, Rauscher + Stoecklin AG, Elektrotechnik, Reuslistrasse 32, 4450 Sissach	2001	<b>L'Eplattenier Robert</b> , El.-Ing. HTL, Geschäftsführer, Gasenzer AG, Lochacker 11, 8340 Hinwil	1989
<b>Kretz Dieter</b> , Dipl. El.-Ing. ETH, Strumbergächerstrasse 28, 8907 Wettswil	1970	<b>Laading Kristian Friis</b> , dipl. Ing. ETH, 15, chemin de la Mare Thibault, F-78160 Marly-le-Roi	1955
<b>Kreuter Kurt</b> , El.-Ing. HTL, Gruebstrasse 25, 8706 Meilen	1966	<b>Laager Hanspeter</b> , El.-Ing. HTL, Elektro-Laager AG, Rüfistrasse 3, 8753 Mollis	1998
<b>Kreuzer Josef</b> , Dr. tech., dipl. Ing., 4F, avenue de Trembley, 1209 Genève	1971	<b>Laberer Sergio</b> , ing.-électr. dipl. EPFL, Untere Bönigstrasse 2B, 3800 Interlaken	1989
<b>Krieger Alex</b> , Dr.chem., Mythenstrasse 5, 6010 Kriens	1996	<b>Lablih Jalil</b> , dipl. Ing. EPFL, Chemin de la Tire 25, 1245 Collonge-Bellerive	1998
<b>Kron Martin</b> , El.-Ing., 150 Towngate Rd., USA- Rochester NY 14626-3019	1946	<b>Lacher Max</b> , ingénieur, 9, chemin Saladin, 1224 Chêne-Bougeries	1934
<b>Kronenthaler Bruno</b> , El.-Ing. HTL, Eggweg 82, 3065 Bolligen	1989	<b>Laczo Franz</b> , Dipl. El.-Ing. ETH, Auhofstrasse 9, 8051 Zürich	1983
<b>Kronig Heinz-Herbert</b> , Dr. sc. techn., Dipl. El.-Ing. ETH, Haus Mistral, 3920 Zermatt	1983	<b>Läderach Hansjürg</b> , Dipl. El.-Ing. ETH, Bergweidstrasse 11, 8330 Pfäffikon ZH	1995
<b>Krüger Helmut</b> , Dipl. El.-Ing. ETH, Nelkenstrasse 2, 8304 Wallisellen	1945	<b>Läderach Martin</b> , El.-Ing. HTL/STV, Interplan Energietechnik AG, Jungfrauweg 10, 3177 Laupen BE	1990
<b>Krummen Bernard</b> , ingénieur ETS, chemin du Boisy 43, 1004 Lausanne	1992	<b>Läderach Serge</b> , Dipl. El.-Ing. ETH, Bodenackerstrasse 5, 5200 Brugg AG	1993
<b>Krummenacher Bruno</b> , El.-Ing. HTL, Schachenstrasse 2, 6010 Kriens	1984	<b>Laederach Ernest</b> , 33, chemin des Hutins, 1232 Confignon	1948
<b>Krüsi Urs</b> , Doktorand, In der Looren 52, 8053 Zürich	2001	<b>Lahr Joseph</b> , Dipl. El.-Ing. ETH, Montée St. Hubert 9, L-8387 Koerich	1969
<b>Krübler André</b> , Dipl. El.-Ing. HTL, Zentralstrasse 139, 5430 Wettingen	1998	<b>Laim Albert</b> , El.-Ing. HTL, Hirschberg 204, 9414 Schachen b. Reute	1977
<b>Kühler Erich</b> , eidg. dipl. El.-Inst., Ausserdorfstrasse, 8321 Wildberg	1988	<b>Laim Manfred</b> , Elektroniker, Nellengasse 47, FL-9491 Ruggell	1983
<b>Küderli Werner</b> , El.-Ing. HTL, Stägenbuckstrasse 19, 8600 Dübendorf	1973	<b>Lambert Jacques</b> , ing.-électr. dipl. EPFL, Rue du Pressoir, 1267 Vich-Coimsins	1948
<b>Kuert Willy</b> , El.-Ing., Stotzstrasse 60, 8041 Zürich	1945	<b>Lamon Félix</b> , ing. ETS, Rte d'Orzival 4, 3960 Sierre	1989
<b>Küffer Kurt P.</b> , Dipl. El.-Ing. ETH, Direktor, Schlierenstr. 41, Postfach 113, 5408 Ennetbaden	1986	<b>Lamon Michel</b> , électricien, Rte de Granges, 1978 Lens	1988
<b>Kühl Kai</b> , Dipl. El.-Ing. ETH, Siemens Schweiz AG, Abt. PS E4, Freilagerstrasse 40, 8047 Zürich	2000	<b>Lampart Thomas</b> , dipl. Ing., Glärnischstrasse 298, 8708 Männedorf	1966
		<b>Lampart Walter</b> , Dr., dipl. Physiker, Schwandenholzstrasse 280, 8046 Zürich	1988

## Membres individuels de l'ASE

<b>Lamprecht Ernst Ulrich</b> , Ing. HTL, Elektrokontrollen, Mülihalde 23, 8484 Weisslingen	1967	<b>Lehnhoff Jürgen</b> , Pilgerstrasse 49, 5405 Baden	1999
<b>Lance Jacques</b> , ing.-électr. dipl. EPFZ, 17, chemin des Rambossos, 1212 Grand-Lancy	1980	<b>Leibundgut Hans Ulrich</b> , El.-Ing. HTL, Eichenweg 9, 3128 Kirchenthurnen	1970
<b>Landert Heinrich</b> , Dipl. El.-Ing. ETH, Am Fasnachtsbuck 24, 8180 Bülach	1959	<b>Leibundgut Maurice</b> , ingénieur dipl. EPFL, 1a, chemin de Fantaisie, 1009 Pully	1958
<b>Landis Fritz</b> , El.-Ing. HTL, Bachstrasse 28, 8912 Obfelden	1972	<b>Leimgruber Arthur</b> , Ing. HTL, Bührlain 36, 5000 Aarau	1947
<b>Landolt Edwin</b> , Elektro-Fachgeschäft, 8752 Näfels	1943	<b>Leimgruber Hansueli</b> , dipl. El.-Techniker TS, Grendelweg 4, 5074 Eiken	1995
<b>Landolt Franz</b> , El.-Ing. HTL, Sonnefeld 38, 6012 Obernau	1985	<b>Leimgrübler Ernst</b> , Dipl. El.-Ing. ETH, Wässermattweg 10, 5036 Oberentfelden	1947
<b>Landolt Werner</b> , Dipl. El.-Ing. ETH, Geschäftsleiter, Lebag Leitungs- und Elektrobau AG, Rodungsstrasse 1, 5600 Lenzburg 1	1961	<b>Leipert Markus</b> , Betriebsökonom, Oberdorfstrasse 8, 8953 Dietikon	1999
<b>Landolt jun. Edwin</b> , Elektromonteur, Beuge 1, 8752 Näfels	1981	<b>Leisibach Peter</b> , El.-Ing. HTL, Grenzweg 8, 5035 Unterentfelden	1993
<b>Landtwing Alfred</b> , dipl. El.-Inst., Lorzenstrasse 21, 6300 Zug	1995	<b>Leimmenmeier Josef</b> , Dipl. El.-Ing. ETH, Hägelerstrasse 50, 5400 Baden	1944
<b>Lanfranco Peter</b> , Elektriker / Techniker, Dorfstrasse 65, 8455 Rüdlingen	1998	<b>Lengacher Olivier</b> , Chefmonteur, Pulvermühlestrasse 53, 7000 Chur	1999
<b>Lang Ernst</b> , Dipl. El.-Ing. ETH, Geschäftsführer, Lebag Leitungs- und Elektrobau AG, Rodungsstrasse 1, 5600 Lenzburg 1	1996	<b>Lengen Jean</b> , monteur-électricien, Les Fontaines, 1950 Sion	1971
<b>Lang Hermann</b> , eidg. dipl. El.-Inst., Dornenstrasse 15, 8305 Dietlikon	1957	<b>Lent Bogdan</b> , dipl. El.-Ing., Marketing, Consult, Postfach 7044, 3001 Bern	1991
<b>Langenegger Hans</b> , Betriebselektriker, Ebnestrasse 3D, 9100 Herisau	1983	<b>Lenzinger Konrad</b> , Kirchensteig, 9502 Braunau	1962
<b>Langhard Jacques</b> , Dipl. El.-Ing. ETH, Galtbergstrasse 10, 8625 Gossau ZH	1962	<b>Leonardi Giovanni</b> , Dipl. El.-Ing. ETH, Atel Installationstechnik, Management AG, Hohlstrasse 176, 8026 Zürich	1991
<b>Langhart Werner</b> , Ing. HTL, Bäumlifohweg 19, 5035 Unterentfelden	1971	<b>Leone Giuseppe</b> , eidg. dipl. El.-Inst., Klarengarten 12, 4244 Röschenz	1994
<b>Langjahr Philippe</b> , Elektromonteur, Bellevue, La Lignière, 1196 Gland	1991	<b>Leoni Thomas</b> , Dipl. El.-Ing. ETH, Schwertstrasse 18, 6300 Zug	1978
<b>Lanius Peter</b> , Fernmeldeing. HTL, Glarnerstrasse 19, 8805 Richterswil	1981	<b>Lepel Peter</b> , El.-Ingenieur, Gmeindrütstrasse 9, 8630 Rütli ZH	1967
<b>Lanz Ernst</b> , Ing. HTL/STV, Hohenweg 10, 4912 Aarwangen	1947	<b>Lerch Erich</b> , El.-Ing. HTL, Dorfmatte 2, 6206 Neuenkirch	1983
<b>Lanz Heinrich</b> , Ing.-Techn. HTL, Jungstrasse 21, 8050 Zürich	1993	<b>Lerjen Markus</b> , Dipl. El.-Ing. ETH, Adtranz (Schweiz) AG, Gruppe BALR, Brown-Boveri-Strasse 5 / PF 8384, 8050 Zürich	1999
<b>Lanz Kurt</b> , Elektromonteur, Oberfeldstrasse 37, 4133 Pratteln	1984	<b>Leu Marcel</b> , Dipl. El.-Ing. ETH, Sommerhalde 78/1, D-71672 Marbach a. Neckar	1991
<b>Lanz Otto</b> , Dr. sc. techn., Zweierstrasse 5d, 5443 Niederrohrdorf	1992	<b>Leu Martin</b> , Elektromonteur, Hochstrasse 361, 8200 Schaffhausen	2001
<b>Lanz Stefan</b> , El.-Ing. ETH, Brièl 28, 5424 Unterehrendingen	1997	<b>Leu Urs</b> , eidg. dipl. El.-Inst., Schwarz & Partner AG, Tellstrasse 1, 4053 Basel	1988
<b>Lanz Werner</b> , Dipl. El.-Ing. ETH, Lindenhof 12, 5430 Wettingen	1976	<b>Leuba Raymond</b> , ingénieur ETS, rue duFour 1, case postale 72, 2065 Savagnier	1984
<b>Lardi Gian Paolo</b> , El.-Ing. HTL, Consorzio TAT, Casella postale 40, 6743 Bodio TI	2001	<b>Leuenberger H.</b> , Fabrik elektr. Apparate, Lägerstrasse 19, 8304 Wallisellen	1948
<b>Latscha Gaston</b> , 28, rue A. Studer, F-68220 Hesiingue	1996	<b>Leupp Peter</b> , Dipl. El.-Ing. ETH, 26 B / Tower B, East Gate Plaza, 39 Dongzhong Street, Dong Cheng District, 100027 Beijing P.R. China	1977
<b>Lattmann Jakob</b> , Dr. sc. techn., Schützenhausstrasse 20, 8353 Elgg	1987	<b>Leuppi Max</b> , eidg. dipl. El.-Inst., Roche AG, Hauptstrasse 4, 4334 Sisseln	1996
<b>Lattmann Max</b> , Dr. sc. techn., dipl. Ing. ETH, Susenbergstrasse 114, 8044 Zürich	1942	<b>Leuppi Yvan</b> , Etudiant, Route de Baulmes, 1445 Vuiteboeuf	2001
<b>Laube René</b> , El.-Ing. HTL, Lärchenstrasse 6, 8125 Zollikerberg	1960	<b>Leus Ernst</b> , Auenhofen 174, 8580 Hefenhofen	1959
<b>Lauber Alfred</b> , El.-Ing. HTL, ABB Hochspannungstechnik AG, Brown-Boveri-Strasse 5 / PF 8546, 8050 Zürich	1993	<b>Leutenegger Hans-Ruedi</b> , Elektrotechniker, Schnidrigasse 13B, 8248 Uhwiesen	1999
<b>Lauber Daniel</b> , Student, Rheinstrasse 8, 8280 Kreuzlingen	1998	<b>Leutenegger Hansjakob</b> , Dr.-Ing. ETH, Loretohöhe 13, 6300 Zug	1986
<b>Laubi Andreas</b> , Ing. ETH, ABB Hochspannungstechnik AG, Abteilung AEV, Postfach 8546, 8050 Zürich	1993	<b>Leutenegger Stephan</b> , El.-Ing. HTL, Werkstrasse 3, 8700 Küsnacht ZH	1993
<b>Läubli Ulrich</b> , dipl. El.-Inst., Oberfeldweg 6, 5703 Seon	1988	<b>Leuthard Werner</b> , Dr., dipl. Physiker ETH, Jurastrasse 34, 5000 Aarau	1989
<b>Laubner Willy</b> , Betriebselektriker, Ultra Brag AG, Südquaistrasse 55, Postfach, 4019 Basel	2001	<b>Leuthold Martin</b> , Dipl. El.-Ing. ETH, AWK Engineering AG, Leutschenbachstr. 45/ PF 8191, 8050 Zürich	2000
<b>Laubscher Heinz</b> , Elektromonteur, Gräuschenweg 21, 2542 Pieterlen	1988	<b>Leuthold Peter</b> , Prof. Dr. sc. techn., Dipl. El.-Ing. ETH, Rietstrasse 14, 8703 Erlenbach ZH	1978
<b>Lauchli Bernard</b> , Installateur, électricien, Quai de Corsier 32, 1246 Corsier GE	1999	<b>Leutwyler Gerhard</b> , Elektromonteur, Trolerstrasse 1, 5737 Menziken	1998
<b>Lauper Paul</b> , ing.-électr. ETS, 5, route de Beaumont, 1700 Fribourg	1958	<b>Leutwyler Karl</b> , El.-Ing. HTL, Föhrenweg 2, 5242 Birr	1971
<b>Lausset Friedrich</b> , El.-Ing. HTL, Blindackerstrasse 8, 4543 Deitingen	1989	<b>Leuzinger Markus</b> , Dipl. El.-Ing. ETH, Froberg, 8133 Esslingen	1995
<b>Lautanio Gian Franco</b> , dipl. El.-Ing. HTL, Hübelreben 470, 5708 Birrwil	1996	<b>Levi Jakob</b> , ing.-électr. dipl. EPFL, J. Levi Orlamp SA, case postale 110, 1004 Lausanne	1959
<b>Lavanchy Gérard</b> , ing.-électr. dipl. EPFL, Rochelle 12, 1008 Prilly	1959	<b>Liechi André</b> , ingénieur ETS, 289, route Lavaux, 1095 Lutry	1988
<b>Lavanchy Harry</b> , ing.-électr. dipl. EPFL, Chemin de Faug 22, 1805 Jongny	1994	<b>Liechi Jürg</b> , Dr., Geschäftsführer, Buchenweg 6, 4573 Lohn-Ammannsegg	1998
<b>Lavenex Philippe</b> , Maître mécanicien-électricien, Route d'Orbe, 1321 Arnex-sur-Orbe	2001	<b>Lienhard Beat</b> , El.-Ing. HTL, Oberfeldstrasse 12, 8173 Neerach	1981
<b>Lawatsch Herbert</b> , Physiker, dipl. Ing., Dorfstrasse 17, 5422 Oberehrendingen	1984	<b>Lienhard Bruno</b> , Technischer Kaufmann, Willy A. Bachofen AG, Utengasse 15/17, 4005 Basel	2000
<b>Leber Christian</b> , Dipl. El.-Ing. ETH, Postfach 111, 8407 Winterthur	1987	<b>Lienhard Erich</b> , El.-Ing. HTL, Via Dim Lej 38, 7500 St. Moritz	1963
<b>Leber Jean-Michel</b> , contrôleur-ingénieur conseils, La Pale, 1029 Villars-Ste-Croix	1980	<b>Lienhard Fritz</b> , El.-Ing. HTL, Waldstätterstrasse 13, 3014 Bern	1946
<b>Lebsaft Ernst</b> , Dr. rer. pol., Synlogic AG, Rottmannsbodenstrasse 30, 4102 Binningen	1996	<b>Lienhard Hans</b> , El.-Ing. HTL, Seestrasse 76, 8802 Kilchberg ZH	1954
<b>Lécho Remy</b> , El.-Ing. HTL, Riedikerstrasse 66, 8616 Riedikon	2000	<b>Limacher Heinrich</b> , Elektromonteur, Bühelstrasse 598, 4622 Egerkingen	1993
<b>Leconte Dany</b> , Induni & Cie SA, 6, avenue des Grandes-Communes, 1213 Petit-Lancy	1995	<b>Limacher Rudolf</b> , El.-Ing. HTL, Aubrigstrasse 11, 8810 Horgen	1968
<b>Lecoultré Serge</b> , Electricien, Tribillet 21, 1348 Le Brassus	1996	<b>Lindauer Peter</b> , dipl. El.-Inst., Berghaldenstrasse 28, 8053 Zürich	1985
<b>Ledergerber Franz</b> , eidg. dipl. El.-Inst., Riedenhaldenstr. 26, 8046 Zürich	1976	<b>Lindecker Jürg</b> , Dr. sc. techn., Geneva Consulting GC + MZ AG, Postfach, 8606 Nänikon	1966
<b>Leemann Robert</b> , Dr. sc. techn., Dipl. El.-Ing. ETH, Oberseeburg 54, 6006 Luzern	1986	<b>Linggi Karl</b> , Fernmeldeing. HTL, Sonnenbergstrasse 19, 9113 Degersheim	1969
<b>Léger Laurent</b> , Ing. El.-ETS, Route de la Plâtrière, 1907 Saxon	2000	<b>Linggi Walter</b> , Dipl. El.-Ing., Brünneliweid 16, 8340 Hinwil	1968
<b>Légeret Marc</b> , Dipl. El.-Ing. ETH, Solothurnerstrasse 19, 4600 Olten	1962	<b>Limiger Urs</b> , Dammstrasse 7, 8156 Oberhasli	1995
<b>Legrand Christian</b> , Ing. Reg. B, Coelec SA, 114, Rue de Lyon, 1203 Genève	2001	<b>Lipko Anna</b> , El.-Ing. HTL, Kirchweg 1, 5300 Turgi	1986
<b>Lehmann Dietrich</b> , ABB Power Automation AG, Wankdoffeldstrasse 68, 3014 Bern	1996	<b>Lipp Josef</b> , El.-Ing. HTL, Goldsiti, 6162 Rengg	1999
<b>Lehmann Eduard</b> , Ingenieurbüro, Chutzenweg 1, 3250 Lyss	1972	<b>Lipp Stefan</b> , eidg. dipl. El.-Inst., Riedmattstrasse 18, 6052 Hergiswil NW	1993
<b>Lehmann Hermann</b> , Hornstrasse 2, 5300 Turgi	1992	<b>Lips Karl</b> , Dipl. El.-Ing. ETH, Via del Sole 16 A, 6600 Murato	1947
<b>Lehmann Peter</b> , Dipl. El.-Ingenieur HTL, Industrielle Betriebe Wohlen, Steingasse 31, 5610 Wohlen AG	2000	<b>Lips Peter</b> , Dipl. El.-Ing. ETH, Winzerhalde 26, 8049 Zürich	1993
<b>Lehmann Rudolf</b> , Elektro Lehmann Elcom AG, Kirchweg, 3510 Konolfingen	1971	<b>Litscher Stefan</b> , dipl. El.-Ing. HTL, Ruhenbergstrasse 57, 7000 Chur	1993
<b>Lehner Albert</b> , Elektromonteur, Steinrieselstrasse 30, 9100 Herisau	1971	<b>Locatelli Franco</b> , inst.-électr. dipl. féd., Fratelli Locatelli SA, Via Campagna 7, 6900 Lugano	1988
<b>Lehner Walter</b> , Sarmentorferstrasse 19, 5615 Fahrwangen	1995	<b>Locher Anton</b> , Elektromonteur, Giacomettistrasse 124, 7000 Chur	1988
		<b>Locher Georges</b> , ingénieur ETS, avenue Champ à la Meille, 1608 Oron-le-Châtel	1997
		<b>Locher Hans</b> , Dr. h. c. sc. techn., Kurvenstrasse 14, 8610 Uster	1943
		<b>Locher Heinz</b> , El.-Ing. HTL, Feldhofstrasse 24, 8600 Dübendorf	1965

Locher Werner, dipl. El.-Inst., Schlittentalstrasse 10, 8962 Bergdietikon	1968	Maiocchi Luca, Dipl. El.-Ing. ETH, Via Molinazzo 10, 6900 Lugano	1994
Locher-Hidaka René, El.-Ing. HTL, Gotthardstrasse 128, 4054 Basel	1996	Maiorano Giuseppe, El.-Ingenieur, Digitron Translift AG, Transport und Logistikanlagen, Rheinacherstrasse 47, 6010 Kriens	2000
Lochinger Rolf B., Dr. sc. techn., Dipl. El.-Ing. ETH, Stolzengraben 71, 6317 Oberwil b. Zug	1986	Maissen Reto, dipl. El.-Techniker IBZ, Via Maistra 40, 7504 Pontresina	1993
Lohmann Volker, El.-Ing. HTL, Mitglied der Geschäftsleitung, ABB Power Automation AG, Haselstrasse 16/122, 5401 Baden	1993	Maj Giorgio, Huser + Peyer AG, Enegietechnik, Hauptstrasse 29, 8370 Busswil TG	2001
Lohner Michel, ingénieur ETS, chemin du Parc 6, 1024 Ecublens VD	1993	Mamie Hans, Dipl. El.-Ing. ETH, Wassertorgasse 2, 4242 Laufen	1970
Looser Christoph, Techniker TS, Schulhausstrasse 2, 8916 Jonen	1999	Mancini Luigi, Installateur-électricien dipl., Mancini & Mérinat SA, Route du Châtelard 50A, 1018 Lausanne	2000
Loosli Gerhard, eidg. dipl. El.-Inst., Höhenstrasse 61, 2562 Port	1973	Mange Daniel, ingénieur dipl. EPFL, EPFL, Laboratoire de systèmes logiques, EL-Ecublens, 1015 Lausanne	1964
Loosli Stefan, Ing. HTL, Stockbergstrasse 4, 9014 St. Gallen	1999	Mangold Hans, dipl. El.-Inst., Am Stausee 11/1, 4127 Birsfelden	1970
Lörtscher Manfred, Dipl. El.-Ing. ETH, Niederweg 45, 8907 Wettswil	1972	Manser Hans, eidg. dipl. El.-Inst., Im Geeren, 8498 Gibswil-Ried	1965
Loser Hans, El.-Ing. HTL, Via Tegatscha 31, 7500 St. Moritz	1970	Manz Hans, Dipl. El.-Ing. ETH, Pfaffensteinstrasse 15, 8118 Pfaffhausen	1957
Lötscher Beat, Elektromonteur, Gemeindeverband ARA, Moossee-Urtenenbach, Holzmühle, 3324 Hindelbank	2001	Marazzi Armando, Dipl. El.-Ing. ETH, Brivio, 6981 Bedigliora	1998
Lottenbach Beat, dipl. El.-Inst., Postfach 80, Bachacker 4, 8597 Landschlacht	1965	Marbach Filippo, Dipl. El.-Ing. ETH, Newave SA, Via Luserte 7b, 6572 Quartino	1994
Louys Roger, ingénieur ETS, Jordils 39, 1400 Yverdon-les-Bains	1973	Marcarini Marco, El.-Ing. HTL, Grünastrasse 6, 8820 Wädenswil	1998
Löwy Daniel, Eidg. Dipl. El.-Installateur, Usserdorfweg 8, 8252 Schlatt TG	2000	Marchand Michel, inst.-électr., 1566 St-Aubin FR	1983
Lübbertstedt Stefan, Dipl. Instandhalt.Fachmann, Vorderdorfstrasse 12A, 9030 Abtwil SG	2001	Marendaz Georges-André, ing.-électr. dipl. EPFL, Chemin Jaillet 29, 1277 Borex	1963
Lubich Hannes, Dr. sc. techn., Alte Haldenstrasse 19, 8908 Hedingen	1990	Marending Kurt, Ing. HTL, Blumenweg 8, 3360 Herzogenbuchsee	1974
Lucato Humberto, Ingenieur, Grabenackerstrasse 1, 4142 Münchenstein	1996	Margadant Felix, Dipl. El.-Ing. ETH, Unter der Linde, 7304 Maienfeld	1989
Lucchini Angelo, contrôleur, Mulinì di Biaggio, 6933 Muzzano	1988	Mari Gianpaolo, Tecnico ST, Gerra Piano, 6516 Cugnasco	1999
Lüchinger Christoph, Eidg. Dipl. El.-Installateur, Distelweg 5, 8048 Zürich	1998	Mariéthoz Serge, Contrôleur en inst. électrique, Les Cheseaux, 1871 Les Giettes	1998
Ludeke Claus W., Dr. sc. techn., Dipl. El.-Ing. ETH, Carretera Chapala-Jocotepec 144, Apartado 254, San Antonio Tlayacapan, MX 45915 Jalisco	1953	Mariller David, Monteur-électricien, Grande-Rue 2c, 2035 Corcelles NE	1998
Luder Hans A., El.-Ing., Sandstrasse 9, 5712 Beinwil am See	1946	Märki Wolfgang, Dipl. El.-Ing. ETH, Realpstrasse 35, 4054 Basel	1980
Lüdi Erich, Dipl. El.-Ing. ETH, Institut Bau + Energie, Höheweg 17 / Postfach 253, 3000 Bern 32	1994	Markl Carlo, Elektromonteur, Lätti 417, 3053 Münchenbuchsee	1993
Lüdin Werner, Dipl. El.-Ing. ETH, im Niderholzboden 28, 4125 Riehen	1953	Markwalder Stephan, Rue de la Chapelle 23, 1860 Aigle	2001
Ludwig Michael, Dipl. El.-Ing. ETH, Ringstrasse 53, 5620 Bremgarten AG	1980	Marolf Ludwig, Betriebselektriker, Cosmétique SA Worben, Breitfeldstrasse 19, 3252 Worben	2000
Ludwig Thomas, Elektroplaner, Erlenstrasse 6, 8962 Bergdietikon	1990	Marolf Peter, eidg. dipl. El.-Inst., Elektroplanung, Habsburgstrasse 27 b, 8964 Rudolfstetten	1989
Luginbühl Andreas, eidg. dipl. El.-Inst., Föhrenstrasse 10, 4142 Münchenstein	1990	Marolf René, Dr. sc. techn., Dipl. El.-Ing. ETH, Münzlihausen-strasse 9, 5400 Baden	1976
Luginbühl Karl, El.-Ing. HTL, Unterdorfstrasse 43, 8105 Regensdorf	1994	Marquart Georges, Dipl. El.-Ing. ETH, Barnüelstrasse 15, 7323 Wangs	1995
Lüönd Carlo, El.-Ing. HTL, Frauholzstrasse 30, 6422 Steinen	1988	Marquis Roland, El.-Ing. HTL, Rittenbergweg 12, 4223 Blauen	1998
Lüönd Guido, Techniker TS, R. Wick AG, Alte Steinhauserstrasse 35, 6330 Cham	2001	Marra Giuseppe, eidg. dipl. El.-Inst., Böhchenstrasse 1, 4127 Birsfelden	1994
Luprano Jean, ing.-électr. dipl. EPFL, Chemin du Devin 23, 1012 Lausanne	1984	Marro André, ing.-électr. dipl. EPF, 9, route de la Berra, 1752 Villars-sur-Glâne	1946
Lüscher Fritz, dipl. El.-Inst., Kreuzstrasse 2, 4665 Oftringen	1945	Marro Jean-Claude, ingénieur ETS, chemin des Vignes, 1027 Lonay	1988
Lüscher Max, El.-Ing., Im Ifang 10, 5401 Baden	1976	Marthaler Henri, 7, rue de l'Ouest, 2740 Moutier	1964
Lüscher Samuel, Elektroingenieur, Leinstrasse 4, 5037 Muhen	1986	Marthaler Hugo, Dipl. El.-Ing. ETH, Senioren-Residenz Tertianium, Talgut-Zentrum 34-302, 3063 Ittigen	1932
Lusti Hansjürg, eidg. dipl. El.-Inst., Feldstrasse 27C, 6060 Sarnen	1987	Marti Charles, ing.-électr. dipl., 22, chemin du Réservoir, 1012 Lausanne	1934
Luther Urs, El.-Ing. HTL, Sonnmatstrasse 6, 6374 Buochs	2001	Marti Erich, El.-Kontrollleur, Gempenstrasse 72, 4053 Basel	1993
Lüthi Hans G., Dipl. El.-Ing. ETH, Tannerstrasse 65, 5000 Aarau	1954	Marti Kurt, dipl. El.-Ing. HTL, Gyrisbergstrasse 132, 3400 Burgdorf	1987
Lüthi Jakob, dipl. El.-Inst., Quellenstrasse 1, 8583 Sulgen	1973	Marti Michael, Elektromonteur, Blaketen 8, 8620 Wetzikon ZH	1991
Lüthi Walter, Abt.-Leiter Inst. Kontrolle, Mythenstrasse 31, 8400 Winterthur	2001	Marti Paul, El.-Ing. HTL, Goldwandstrasse 29, 5408 Ennetbaden	1958
Lüthi Werner, dipl. Ing. ETH, Forchwaldstrasse 6, 6318 Walchwil	1969	Marti Werner, Elektroniker, Marti Elektronik, Spitalstrasse 89, 8620 Wetzikon ZH	1991
Lüthy Markus, El.-Ing. HTL, Birchwaldstrasse 20, 8409 Winterthur	1998	Martignoni Reto, El.-Ing. HTL, Im Ochsenbrunnen 5, 7310 Bad Ragaz	1948
Lutz Hans Rudolf, Dr., Physiker, Mattenstrasse 1, 4654 Lostorf	1982	Martin Albert, Eidg. Dipl. El.-Inst., Elektro-Martin, Ekkehardstrasse 9/11, 8006 Zürich	2000
Lutz Heinrich, dipl. Ing., Frickenstrasse 31, 8600 Dübendorf	1946	Martin Daniel, directeur, 3, chemin des Lacustres, 1470 Estavayer-le-Lac	1985
Lutz Julius, Dipl. El.-Ing. ETH, Schweighofstrasse 401, 8055 Zürich	1978	Martin George, ing. dipl. EPFZ, chem. de Pierrefleures 42, 1004 Lausanne	1942
Lutz Martin, Ing. HTL, Eichackerstrasse 178, 4247 Grindel	1985	Martin Hanspeter, El.-Ing. HTL, Arvenweg 6, 2575 Hagneck	1981
Lutz Martin, dipl. Ing. FH, Bühlstrasse 16, 8055 Zürich	1991	Martin Jean-Claude, ing.-électr. EPFL, c/o M. Goerlitzer, Liserons 9, 2000 Neuchâtel	1991
Lux Wilhelm, El.-Ing., Schlüterstrasse 3, D-90480 Nürnberg	1947	Martin Jean-Claude, physicien, ingénieur dipl. EPFL, 32, chemin Gabriel, 2034 Peseux	1986
Luzio Séraphin, eidg. dipl. El.-Inst., Elektroanlagen, 7456 Marmorera	1955	Martin Jean-Jacques, avenue de la Paix 6, 1814 La Tour-de-Peilz	1968
Maag Othmar, Elektromonteur, Fabrikstrasse 8, 8925 Ebertswil	1993	Martin Marcel, Electricien, chemin des Acacias 1, 2114 Fleurier	1997
Maag Ulrich, dipl. El.-Inst., Glämischstrasse 71, 8618 Oetwil am See	1982	Marty Adolf D., dipl. El.-Ing. HTL, Kohlhüttenstrasse 3, 6440 Brunnen	1986
Maag Werner, dipl. Physiker, Vizedinst., Insel 8, 8750 Glarus	1994	Marty Albert, Netzelektrikermeister, Schöntalweg 4, 6414 Oberarth	1998
Maag-Rose Heinrich, Elektromechaniker, Zschokkestrasse 21, 8037 Zürich	1990	Marty Damian, Student, Lützelflühstrasse 71, 3415 Hasle-Rüegsau	2001
Mächler Adrian, Dipl. El.-Ing. ETH, Dachweg 2, 4410 Liestal	1988	Marty Dario, El.-Ing. HTL, Ettenhauserstrasse 59, 8620 Wetzikon ZH	1982
Mader Ernest, inst.-électr. dipl., Case postale 111, 1870 Monthey 1	1978	Marty Josef, Dipl. El.-Ing. ETH, Pappelweg 14, 5036 Oberentfelden	1962
Mäder Bruno, dipl. El.-Inst., c/o Zweifel Pomy Chips AG, Kesselstrasse 5, 8957 Spreitenbach	1975	Marzetta Carl, Ing. HTL, Ruelle du Petit Veytaux 2, 1820 Veytaux	1976
Mäder Markus, El.-Kontrollleur, Riedweg 22, 3628 Uttigen	1995	Masciotta Luigi, Electricien, Felley Frères Fruits, Place de la Gare, 1907 Saxon	2000
Madörin Roland, El.-Ing. HTL, Ruchholzstrasse 11, 4103 Bottmingen	1996	Masino Bruno, Elektromonteur, Soodstrasse 64, 8134 Adliswil	1979
Maechler Heinrich, eidg. dipl. El.-Inst., 14, chem. de la Pie, 1292 Chambésy	1979	Masson Jean-Pierre, Electricien diplômé, Montillier 3, 1510 Moudon	1968
Magnani Gianni, Elektro-Anlagen, 4009 Basel	1994	Mästinger Roman, Elektromonteur, Frauenfelderstrasse 47A, 8570 Weinfelden	1989
Magnin Daniel, monteur-électricien, Le Pont, 1664 Epagny	1991	Mathis Arnold, Elektromonteur, Gewerbezentrum Moos, 8484 Weisslingen	2000
Magnin Pierre, 16, chemin Du-Villard, 1219 Le Lignon	1990	Mathis Christian H., dipl. Ing., Gutenbergstrasse 11, D-76307 Karlsbad	1971
Mahler Eduard, Ing. HTL, Auensteinerstrasse 17, 5023 Biberstein	1965	Mathis Peter, dipl. Ing. ETH, Kirchgässli 1, 3322 Schönbühl-Urtenen	1975
Mahler Fredy, eidg. dipl. El.-Inst., Nestlé Suisse SA, Fabrik Kempththal, Abt. EW, 8310 Kempththal	1997		
Maier Günther, El.-Ing., Landstrasse 126, 5430 Wettingen	1978		
Maillard Michel, représentant, chemin des Pives 8 / Case postale, 2726 Saïgnelégier	1993		
Maillard Yves, Maschinenzeichner, Konstrukteur, Im Usserdorf 5, 8165 Schöfflisdorf	1968		



## Membres individuels de l'ASE

<b>Mathis Severin</b> , Dipl. El.-Ing. ETH, Stockenstrasse 39, 8802 Kilchberg ZH	1988	<b>Meier Rudolf</b> , dipl. El.-Ing., Soodstrasse 8, 8955 Oetwil	1975
<b>Mathis Ueli</b> , Schweissrütistrasse 1, 8492 Wila	1991	<b>Meier Rudolf</b> , Dipl. El.-Ing. ETH, AWK Engineering AG, Leutschenbachstrasse 45, 8050 Zürich	2000
<b>Mathis Urs</b> , Eidg. dipl. Elektroinstallateur, Unterdorfstrasse 15, 8105 Watt	1994	<b>Meier Ruedi</b> , Dipl. El.-Ing. ETH, Rotholzweg 8, 5102 Rapperswil	1972
<b>Mathis Walter</b> , El.-Ing. HTL, Hegibachstrasse 27, 8032 Zürich	1949	<b>Meier Walter</b> , El.-Techniker TS, Rosenstrasse 2, 8152 Glattbrugg	1981
<b>Mathis Wener</b> , Eidg. dipl. Elektro-Installateur, Luzernerstrasse 31 / Postfach 340, 6037 Root	1999	<b>Meier Walter</b> , Dipl. Masch.-Ing. ETH, Bühlhaldenstrasse 5, 8942 Oberrieden	1971
<b>Mathys Adolf</b> , Ingenieur, Milchbuckstrasse 81, 8057 Zürich	1934	<b>Meier Werner</b> , Dipl. El.-Ing. ETH, Aare-Tessin AG, Informations- & Netzführungstechnik, Bahnhofquai 12, 4601 Olten	1984
<b>Mathys Daniel</b> , Techniker TS, Langenbachstrasse 4E, 8414 Buch am Irchel	1989	<b>Meier-Meier Werner</b> , Dipl. Elektrotechniker TS, Bäumlweg 465, 5325 Leibstadt	1998
<b>Mathys Ernst</b> , eidg. dipl. El.-Inst., Beaumontweg 19, 3007 Bern	1976	<b>Meierhofer Jürg</b> , Dr. sc. Techn., Culmannstrasse 39, 8006 Zürich	2001
<b>Mathys Roger</b> , ing.-électr. dipl. EPFL, Hofurlistrasse 47, 6373 Ennetbürgen	1979	<b>Meierhofer Roger</b> , Student, Glattstegweg 4, 8051 Zürich	2000
<b>Matt Max</b> , eidg. dipl. El.-Inst., Im Moosacher 28, 9450 Altstätten SG	1990	<b>Meili Ernst</b> , Dr. sc. nat., Güstrasse 8, 8700 Küsnacht ZH	1950
<b>Mattatia Sidney</b> , ing.-électr. EPFL / Sous-directeur, rue de la Filature 19, 1227 Carouge GE	1982	<b>Meili Ernst</b> , El.-Ing. HTL, Unterbühlstrasse 19, 8610 Uster	1975
<b>Mattenberger Erich</b> , ABB Installationen AG, Technoparkstrasse 1, 8021 Zürich	2001	<b>Meili Karl</b> , Elektromonteur, Postfach 2002, 8134 Adliswil	1991
<b>Matter Werner</b> , eidg. dipl. El.-Inst., Ing. Schweizerhausstrasse, 6390 Engelberg	1993	<b>Meili Max</b> , El.-Ing. HTL, Embracherstrasse 19, 8185 Winkel	1984
<b>Matthi Jakob</b> , Im grünen Hof 74, 8133 Esslingen	1952	<b>Meillaud Wassili</b> , Monteur-électricien, Avenue Dapples 40, 1006 Lausanne	1994
<b>Mattmann Rudolf</b> , Dr., Dipl. El.-Ing. ETH, Suracherstrasse 18, 8142 Uitikon Waldegg	1986	<b>Meinherz Carl</b> , Dipl. El.-Ing. ETH, Scadenaweg 111, 7208 Malans GR	1991
<b>Matzinger Emil</b> , El.-Ing. HTL, Widenospfen 3, 8913 Ottenbach	1995	<b>Meisberger Frank</b> , Dipl. Ingenieur, Siemens AG / EV S V14, Postfach 4806, D-90026 Nürnberg	1998
<b>Mauchle Peter</b> , Dipl. El.-Ing. ETH, Grünauweg 4, 5702 Niederlenz	1998	<b>Meister Jakob</b> , eidg. dipl. El.-Inst., Unterloostrasse 9, 8461 Oerlingen	1987
<b>Mauderli Christian</b> , Elektromonteur, vor der Kirche 46 / Postfach 14, 9103 Schwellbrunn	1996	<b>Meister Kurt</b> , Dipl. El.-Ing. ETH, Kappelenring 59, 3032 Hinterkappelen	1985
<b>Maurer Ernst</b> , Geschäftsführer, Maurer + Partner AG, Höh, 3615 Heimenschwand	1993	<b>Meister Rudolf</b> , El.-Techniker TS, Geerenstrasse 3b, 8604 Volketswil	1997
<b>Maurer Jean-Jacques</b> , ingénieur ETS, Rue du centre 48, 1025 St-Sulpice VD	1974	<b>Melcher Domenic</b> , El.-Ing. SIA, Bonstettenstrasse 26, 8610 Uster	1972
<b>Maurer Martin</b> , Dipl. El.-Ing. ETH, Im Gubel 27, 8630 Rütli ZH	1974	<b>Meli Arnaldo</b> , Ente per lo Smalimento dei, Rifiuti del Sottoceneri, via Industria, 6934 Bioggio	1996
<b>Maurer Maurice</b> , inst.-électr., 42, chemin Mol, 2525 Le Landeron	1963	<b>Meloni Mario</b> , Dipl. El.-Ing. ETH, Breichtenstrasse 13, 3074 Muri b. Bern	1950
<b>Mauroux Jean-Claude</b> , Junkergasse 13A, 5502 Hunzenschwil	1995	<b>Menger Hanspeter</b> , El.-Ing. HTL, Schwandweg 5, 8834 Schindellegi	1965
<b>Mauthe Gerhard</b> , Ing. HTL, ABB Medium Voltage BA TMS, Affolternstrasse 44, 8050 Zürich	1985	<b>Menzi Albert</b> , Elektromonteur, Rappenstrasse 32, 8307 Effretikon	1985
<b>Mauti Dieter</b> , Untere Hardegg 7, 4600 Olten	2000	<b>Menzi Ernst</b> , eidg. dipl. El.-Inst., Ringstrasse 35, 8107 Buchs ZH	1969
<b>Mayer Christian</b> , dipl. Ing. TS, Berglistrasse 11, 8608 Bubikon	1991	<b>Mercx Josef K.</b> , dipl. Ing., Postfach 924, 5401 Baden	1974
<b>Mayer Georg</b> , Techniker, Blumenweg 4, 5034 Suhr	1953	<b>Merhart Florian</b> , Dipl. El.-Ing. ETH, Strick 13, 5304 Eendingen	1990
<b>Mayer Hansjörg</b> , Dipl. El.-Ing. ETH, Gwigggeweg, 5443 Niederrohrdorf	1963	<b>Mérinat Pierre</b> , inst.-électr., case postale 587, 1800 Vevey 1	1971
<b>Mayer Marcel</b> , Eidg. Dipl. El.-Installateur, Langwiesstrasse 33, 8050 Zürich	2002	<b>Merlino Claudio</b> , El.-Kontrollleur, Zelgstrasse 5, 8610 Uster	1997
<b>Mayoraz Jean-Justin</b> , électricien, route de Begnins 11c, 1196 Gland	1989	<b>Merz Heinrich</b> , Dr. sc. nat., dipl. Ing. Petr. ETH, Hasenbergstrasse 1, 6312 Steinhausen	1981
<b>Mayrhofer Herbert</b> , El.-Ing. HTL, Fabrikweg 93, 5033 Buchs AG	1983	<b>Merz Rudolf</b> , El.-Ing. HTL, Bodenhof-Terrasse 47, 6005 Luzern	1961
<b>Mazan Hans</b> , Dipl. El.-Ing. ETH, In der Rebhalden 11, 8902 Urdorf	1970	<b>Merz Theo</b> , El.-Ing., Höhestrasse 23, 2563 Ipsach	1956
<b>Mazan Samuel</b> , El.-Ing. HTL, Altenburgstrasse 13, 5430 Wettingen	1994	<b>Messerli Andreas</b> , El.-Ing. HTL, Mattenweg 6, 5035 Unterentfelden	1991
<b>Meienhofer Stefan</b> , El.-Ing. HTL, Ueberlandstrasse 11, 8050 Zürich	1997	<b>Messerli Fritz</b> , El.-Ing. HTL, untere Wassergasse 3, 8234 Stetten SH	1960
<b>Meier Adrian</b> , Elektromonteur, Neuhof 93, 8810 Horgen	1999	<b>Messerli Robert</b> , Chantemerle, 1132 Lully VD	1961
<b>Meier Alfred</b> , Dipl. El.-Ing. ETH, Hanfroosstrasse 7, 5452 Oberrohrdorf	1984	<b>Messerli Urs</b> , El.-Inst., Gabelrüteweg 26A, 3323 Bärswil BE	1985
<b>Meier Andreas</b> , Netzelektrikermeister, Schützenstrasse 16, 9400 Rorschach	1993	<b>Messerli Urs</b> , Elektromonteur, Lehn 366, 3123 Belp	1989
<b>Meier Anton</b> , El.-Ing. HTL, Via Vignascia 18, 6982 Agno	1994	<b>Métral Pierre</b> , Haini-Rennhasstrasse 9, 9403 Goldach	1992
<b>Meier Bernhard</b> , El.-Ing. HTL, Oberer Rollring 7, 4614 Hägendorf	1989	<b>Mettier Stephan</b> , Betriebsleiter, Mettler AG, Elektrische Anlagen, Hauptstrasse 83, 7482 Bergün/Bravuogn	1997
<b>Meier Christian</b> , eidg. dipl. El.-Inst., 34, chemin des Chênes, 1294 Genthod	1943	<b>Mettler Emil</b> , El.-Ing. HTL, Riedtlistrasse 71, 8006 Zürich	1946
<b>Meier Christian</b> , Berufsschullehrer SIBP, Auf der Halde 4, 8309 Nürensdorf	1960	<b>Mettler Paul</b> , El.-Ing. HTL, Aarwangenstrasse 14A, 4900 Langenthal	1986
<b>Meier Ernst</b> , Dipl. El.-Ing. ETH, Im Weierhau 28, 5405 Dättwil AG	1970	<b>Metzger Rolf</b> , Dr. sc. techn., Dipl. El.-Ing. ETH, Tobelrainstrasse 4, 8820 Wädenswil	1965
<b>Meier Ernst</b> , Elektromonteur, Gebr. Hoffmann AG, Eisenbahnstrasse 7, Postfach, 3602 Thun	1988	<b>Mey Hansjürg</b> , Dr. sc. techn., Dipl. El.-Ing. ETH, Gurtenstrasse 34, 3122 Kehrsatz	1973
<b>Meier Felix</b> , El.-Ing. ETH, Geissbergstrasse 7, 5408 Ennetbaden	1972	<b>Meyenhofer Klaus</b> , Dipl. El.-Ing. HTL-STV, Verband Aargauischer, Stromkonsumenten, Untere Hofstatt 4, 5201 Brugg AG	2000
<b>Meier Fritz</b> , El.-Ing. HTL, Albulabrücke, 7411 Sils im Domleschg	1952	<b>Meyer Alexis</b> , ing.-électr. dipl., Untere Heslibachstrasse 12, 8700 Küsnacht ZH	1969
<b>Meier Hans</b> , El.-Ing. HTL, Höhenstrasse 17, 8154 Oberglatt ZH	1966	<b>Meyer Christian</b> , El.-Ing. HTL, Brummelmattstrasse 5, 5033 Buchs AG	1980
<b>Meier Hans-Ulrich</b> , eidg. dipl. El.-Inst., Sonnenbergstrasse 21, 5303 Würenlingen	1995	<b>Meyer David</b> , Route de Moncor 21, 1752 Villars-sur-Glâne	1994
<b>Meier Heini</b> , El.-Steuerungen, Dubenrainstrasse 10, 4654 Lostorf	1995	<b>Meyer Franz-Josef</b> , El.-Kontrollleur, Griederweg 14, 5032 Rohr AG	1991
<b>Meier Henri</b> , ing.-électr. dipl. EPFZ, 27, rue de la Rochette, St-Jean-de-Muzols, F-07300 Tournon	1951	<b>Meyer Gabriel V.</b> , Dr. sc. techn., Dipl. El.-Ing. ETH, Neuackerstrasse 25b, 5400 Baden	1976
<b>Meier Hermann</b> , Ing. HTL, Talstrasse 12, Postfach, 8125 Zollikerberg	1975	<b>Meyer Gianclaudio</b> , Dipl. El.-Ing. ETH, Rebenstrasse 6, 9404 Rorschacherberg	1994
<b>Meier Hyon</b> , Elektromonteur, Neudorfstrasse 17, 9430 St. Margrethen SG	1995	<b>Meyer Hans</b> , Eptingerstrasse 41, 4132 MuttENZ	1982
<b>Meier J. Ulrich</b> , Dipl. El.-Ing. ETH, Oberer Ruetiweg 2, 8803 Rüschiikon	1992	<b>Meyer Heinz</b> , El.-Ingenieur, Hefti, Hess, Martignoni AG, Elektro Engineering AG SHBI, Eggbühlstrasse 36, 8050 Zürich	1998
<b>Meier Josef</b> , eidg. dipl. El.-Inst., J. Meier Elektro AG, Küttigerstrasse 48, 5018 Erlinsbach	1997	<b>Meyer Jean Pierre</b> , El.-Ing. HTL, Unterdorfstrasse 30, 5036 Oberentfelden	1997
<b>Meier Josef</b> , Ing. HTL, Aemmertweg 6, 5425 Schneisingen	1972	<b>Meyer Jürg</b> , directeur, 25, chemin de Mourat, 1095 Lutry	1974
<b>Meier Karl</b> , El.-Ing. HTL, KKW Gösgen-Däniken AG, Postfach 64, 4658 Däniken SO	1992	<b>Meyer Martin</b> , dipl. Ing. FH, M. Meyer AG, Lukasstrasse 17, 9008 St. Gallen	1990
<b>Meier Luzi</b> , El.-Inst., Untere Gasse 136, 7012 Felsberg	1982	<b>Meyer Max</b> , El.-Ing. HTL, Gehrenweg 5, 4226 Breitenbach	1944
<b>Meier Marcel</b> , Eidg. dipl. El.-Installateur, elektro E I P, Bahnhofstrasse 56, 8500 Frauenfeld	1999	<b>Meyer Rolf</b> , dipl. El.-Ing., Geschäftsführer, E+A Elektromaschinen, und Antriebe AG, Bachstrasse 10 / Postfach 218, 4313 Möhlin	1996
<b>Meier Markus</b> , eidg. dipl. El.-Inst., Steinenbergstrasse 32, 5726 Unterkulm	1993	<b>Meyer Theo</b> , El.-Ing. HTL / STV, Sternenhaldenstrasse 8 / PF 375, 8712 Stäfa	1998
<b>Meier Max</b> , El.-Ing. HTL, Haldenstrasse 34, 8955 Oetwil	1958	<b>Meyer Theodor</b> , El.-Ing. HTL/STV, Grundstrasse 25, 8712 Stäfa	1964
<b>Meier Otto</b> , Dipl. El.-Ing. ETH, Niggitalstrasse 73, 8630 Rütli ZH	1972	<b>Meyer Thomas</b> , Student ETHZ, Stegenweg 28, 3172 Niederwangen BE	1999
<b>Meier Peter</b> , Dipl. El.-Ing. ETH, Systag AG, Bahnhofstrasse 76, 8803 Rüschiikon	1966		
<b>Meier Pirmin</b> , El.-Ing. HTL, Schmittenacker, 8717 Benken SG	1968		
<b>Meier Ralf</b> , El.-Ingenieur, Busti 10, 6467 Schattdorf	2001		

Meyer Urs, Prof., Dr. sc. techn., dipl. Ing. ETH, Hohfurrstrasse 1, Postfach 268, 8172 Niederglatt ZH	1970	Moser Jürg, El.-Ing. HTL, Hübeliweg 1, 3074 Muri b. Bern	1949
Meyer Walter, Dipl. El.-Ing. ETH, Lerchenbergstrasse 69b, 8703 Erlenbach ZH	1966	Moser Jürg, eidg. dipl. El.-Inst., Oberwiesstrasse 499, 8213 Neunkirch	1987
Meyer Wolfram, Ingenieur, Lindimattweg 4, 3652 Hilterfingen	1999	Moser Marcel, eidg. dipl. El.-Inst., Aegertenstrasse 32, 8003 Zürich	1987
Meyer de Stadelhofen Jean, ingénieur, Segantinistrasse 14, 3006 Bern	1943	Moser Philippe, Eidg. Dipl. Elektroinstallateur, Seestrasse 11b, 8594 Güttingen	2001
Meylan Gérard, ingénieur ETS, 7, Champ de la Pelle, 2610 St-Imier	1967	Moser Urs, Elektromonteur, Steinacher 52, 8484 Weisslingen	1976
Michaelsen Christian S., Dipl. Ing., Sonnenhalden 22, 8712 Stäfa	1998	Moser Urs, El.-Ing. HTL, Mythenstrasse 30, 8400 Winterthur	1996
Michaud Serge, ingénieur dipl. EPFL, Bois-Gentil 104, 1018 Lausanne	1987	Moser Walter, Dipl. El.-Ing. HTL/STV, Glaserweg 20, 5012 Schönenwerd	1946
Michel Beat, eidg. dipl. El.-Inst., Dorfstrasse 12, 8954 Geroldswil	1988	Moser Willy, ingénieur ETS, Avenue du Grey 26, 1004 Lausanne	1994
Michel Eric, Etudiant ETS, 1783 Barberêche	1998	Moser-Messmer Heinz, Alleestrasse 22, 2503 Biel/Bienne	1944
Michel Ernest, Prof. Dr., 20, avenue de Pérolles, 1700 Fribourg	1945	Mosic Zlatko, Hardstrasse 78, 5432 Neuenhof	1989
Michel Jean, ing.-électr. dipl. EPFZ, Noyers 41, 2000 Neuchâtel	1984	Mosimann Paul R., Betriebselektriker, Kanzlerrain 11, 5430 Wettingen	1989
Miesch Martin, Im Gücht, 9546 Tutwil	1994	Mosimann Peter, El.-Ing., Direktor, Hy-Tech AG, Portstrasse 35, 2555 Brugg BE	1985
Miethig Georg, El.-Ing. HTL, Dammstrasse 7, 3900 Brig	1993	Möslö Philipp, Design und Ton, HiFi - Studio, Riedstrasse 12, 8953 Dietikon	2001
Mikula Paul, Elektromonteur, Bergstrasse 6c, 8117 Fällanden	1987	Mottier Roland, monteur-électricien, Route d'Hermance 296, 1247 Anières	1988
Minder Ernst, Starkstroming, HTL, Lindenhof 8, 8604 Volketswil	1968	Mottier-Favre Michel, Ing.-électricien ETS, Rue de Lausanne 53, 1110 Morges 1	2001
Minder Peter, Dipl. El.-Ing. ETH, Elsternweg 21, 4103 Bottmingen	1945	Mouchet Gabriel, Electricien d'exploitation, Nutrilait SA, Chemin des Aulx 6, 1228 Plan-les-Ouates	2001
Minder Rudolf, Dr. sc. nat., Ruchweid 22, 8917 Oberlunkhofen	1998	Mozzillo Domenico, El.-Kontrollleur, Landstrasse 16a, 4452 Itingen	1992
Minkner Ruthard, Dr. Ing., Grenzweg 5, 4148 Pfeffingen	1973	Mpiaka Ntukaba Faustin, Ingenieur ISTA/RDC, Route de Villars-Vert 33, 1752 Villars-sur-Glâne	1999
Miotti-Heuberger Bruno, Ing. HTL, Heinrich-Wehrli-Strasse 26, 5033 Buchs AG	1957	Mühlemann Alfred, eidg. dipl. El.-Inst., Hasenmattstrasse 21, 3426 Aefligen	1986
Missland Hansruedi, Dipl. El.-Ing. ETH, Sennhauserweg 9, 8032 Zürich	1975	Mühlemann Hanspeter, El.-Ing. HTL, Ascrom Systeem AG, Glutz-Blotzheimstrasse 73, 4500 Solothurn	2000
Missland Paul, El.-Ing. HTL, Direktor, Elektrizitätswerke, des Kantons Obwalden, Heimattweg 4, 6064 Kerns	1947	Mühlemann Rolf, Dipl. El.-Ing. ETH, Obere Kirchstrasse 22, 8304 Wallisellen	1985
Mlynek Daniel, Prof., Dr. sc. techn., Integrated Systems Laboratory Lsi, EPFL-DE, ELB Ecublens, 1015 Lausanne	1994	Mühlethaler Hans, El.-Ing., Bodenhof-Terrasse 20, 6005 Luzern	1949
Möckli Rolf, dipl. El.-Ing., chemin de la Gradelle 16, 1224 Chêne-Bougeries	1969	Mühlethaler Peter, El.-Ing. HTL, Römerstrasse 7, 4415 Lausen	1965
Moelbert Hans, Physiker, Turbistrasse 9, 6280 Hochdorf	1993	Mulas Luca, Ing. Elettrotecnico STS, Via Quadrela 8 A, 6944 Cureglia	2001
Moens Jan, Medicoat AG, Gewerbe Nord, 5506 Mägenwil	1998	Muljevic Vladimir, Dr.-Ing., Bukovacka c. 52., CRO-10000 Zagreb (Kroatien)	1958
Moerschell Joseph, ing.-électr. dipl. EPF, Avenue de la Gare, 1958 St-Léonard	1983	Muller Pierre, ing.-électr. dipl. EPFL, 5, avenue Marc Dufour, 1007 Lausanne	1965
Mohler Michel, El.-Ing. HTL, Am Wildbach 8, 8320 Fehraltorf	1989	Muller Yves, ingénieur ETS, 155, avenue de Cour, 1007 Lausanne	1986
Mohni Vincent, Contrôleur el., les Palattes 4, 2735 Bévillard	2000	Müller André, Ecoplan Wirtschafts-, und Umweltstudien, Thunstrasse 22, 3005 Bern	1999
Mohr Bernhard F., Dipl. El.-Ing. ETH, Haselgässchen 3, 8730 Uznach	1965	Müller Armin, eidg. dipl. El.-Inst., Maihofstrasse 4, 6314 Unterägeri	1980
Mohr Peter, Dipl. El.-Ing. ETH, Schulhausstrasse 9, 8955 Oetwil	1978	Müller Arnold, Dr. phil., Physiker, 8, chemin de Montsoufflet, 2072 St-Blaise	1961
Möhrle Hansruedi, El.-Ing. HTL, Schafrairweg 16, 3612 Steffisburg	1961	Müller Arthur, Elektromonteur, Willenhofstrasse 26, 8182 Hochfelden	1977
Molinari Onelio, El.-Ing. HTL, Via Probello 1a, 6963 Pregassona	1987	Müller Arthur, Birmensdorferstrasse 65, 8142 Uitikon Waldegg	1950
Moll Olivier, directeur, Maillefer 51, 1052 Mont-sur-Lausanne	1988	Müller Beat, eidg. dipl. El.-Inst., Vorderbergstrasse 88, 8852 Altendorf	1991
Moll Rudolf, Dr. sc. techn., Dipl. El.-Ing. ETH, Mangelegg 58, 6430 Schwyz	1998	Müller Beat, Ingenieur HTL/STV, Schulhausstrasse 4, 5454 Bellikon	2002
Möller Heinz, El.-Ing. HTL, El.-Ing.-Büro, Juchstrasse 44, 8500 Frauenfeld	1970	Müller Beat, Dipl. El.-Ing. ETH, Witellikerstrasse 10, 8702 Zollikon	1987
Molliet Philippe, ing.-électr. dipl. EPFL, Rte Villars-Vert 2, 1752 Villars-sur-Glâne	1986	Müller Christian, Dipl. Elektroinstallateur, Dorfstrasse 11, 7260 Davos Dorf	1998
Molteni Carlo, ing.-électr. ETS, Via alla Torre, 6533 Lumino	1996	Müller Daniel, El.-Ing. HTL, Allift AG, Alte Tannerstrasse, 8632 Tann	1995
Monnard Michel, sous-directeur, 6, chemin de la Chapelle, 1233 Bernex	1987	Müller Ernst, Elektromonteur, Rosenstrasse 24, 8953 Dietikon	1989
Monnay Alain, inst.-électr., Monnay Electricité SA, Zone Industrielle des Marais, case postale 82, 1890 St-Maurice	1988	Müller Ernst, El.-Ing. HTL, Bürgerholzstrasse 48, 8500 Frauenfeld	1963
Monney Jacques, Dr. ès sc. techn., professeur, 28, route de la Gare, 1305 Penthalaz	1938	Müller Felix, Dipl. El.-Ing. ETH, Schönenstrasse 23, 8803 Rüschlikon	1969
Monnier Jean-Luc, ing.-électr. dipl. EPFL, 9, rue du Bois-Gentil, 2300 La Chaux-de-Fonds	1975	Müller Felix, Konradweg 43, 8832 Wollerau	1972
Monnin Philippe A., ing.-électr. dipl. EPFL, Ed. Dubied 23, 2108 Couvet	1974	Müller Franz, El.-Ing. HTL, Breitacherstrasse 5, 5443 Niederrohrdorf	1975
Montandon Eric, Ing. HTL, Eggwaldstrasse 71, 3076 Worb	1989	Müller Fritz, Eidg. Dipl. El.-Ing. HTL, E + P Elektroingenieure, und Planung GmbH, Sophienstrasse 16, 8032 Zürich	2000
Montavon Maurice, directeur, Rückweg 263, Postfach 10, 5078 Effingen	1978	Müller Hans, El.-Ing. HTL, Aeulistrasse 3, 7310 Bad Ragaz	1962
Monteleone Roberto, Elektrokontrollleur, Elektro Volt, Monteleone + Szabados, Schaffhauserstrasse 298, 8050 Zürich	1999	Müller Hans, Dipl. El.-Ing. ETH, Sagenrainstrasse 22, 8320 Fehraltorf	1975
Morand Jean, mécanicien-électricien, 9, chemin de l'Aurore, 1723 Marly	1976	Müller Hans, El.-Ing. HTL, Thiersteinerstrasse 19, 4153 Reinach BL	1964
Morandi Massimo, Student, 6810 Isonne	1998	Müller Hans-Ulrich, El.-Ing. HTL, Wieswandstrasse 187, 8454 Buchberg	1983
Morell Riet, Techniker TS, Zelglistrasse 4, 8344 Bärenswil	1998	Müller Heinrich, Dipl. El.-Ing. ETH, Brugg Kabel AG, Klosterzelgstrasse 28, 5200 Brugg AG	1991
Moresi Otto, El.-Ing., Haefely Test AG, Tettex + Haefely EMC Divisions, Bernstrasse 90, 8953 Dietikon	1998	Müller Horst-Heinrich, c/o Elsys GmbH, Reuchlinstrasse 10/11 Haus 7/R, D-10553 Berlin	1983
Moret Gian Carlo, Mt. Electricien, GCM Entreprises Générales, Rue Jacob Brandt 1A, 2300 La Chaux-de-Fonds	1999	Müller Joachim, El.-Ing., Haftlet 23, 4612 Wangen b. Olten	1989
Morf Jean-Jacques, professeur EPFL, ing.-électr. dipl. EPFL/SIA, 7, sentier du Lycée, 1009 Pully	1954	Müller Jorge, Kaiserstuhlstrasse 55, 8172 Niederglatt ZH	2000
Morf Matthias, Elektromonteur, Stockenstrasse 14 / Postfach 332, 8802 Kilchberg ZH	2001	Müller Josef, eidg. dipl. El.-Inst., Schoorenweg 5a, 8713 Uerikon	1982
Morgenthaler Peter, Betriebselektriker, Studenmätteli 34c, 8903 Birmensdorf ZH	1989	Müller Kurt, eidg. dipl. El.-Inst., Speerstrasse 2, 8752 Näfels	1974
Morgenthaler Peter, Dipl. El.-Ing. ETH, Rotzenbühlstrasse 9, 8966 Oberwil-Lieli	1978	Müller Paul, Elektriker, Festistrasse 1, 4917 Melchnau	1946
Moschytz George S., Prof. Dr., dipl. El.-Ing., Inst.f. Signal- und Inform.verarb., ETH-Zentrum, Sternwartstrasse 7, 8092 Zürich	1976	Müller Philipp, Dipl. El.-Ing. ETH, Burstwiesenstrasse 33, 8606 Greifensee	1986
Moser Albert, El.-Ing., Ottenbergstrasse 41, 8049 Zürich	1952	Müller René, El.-Ing. HTL, Kernkraftwerk Gösgen-Däniken, 4658 Däniken SO	1992
Moser Andreas, Geschäftsführer, Rüeggisingerstrasse 98, 6032 Emmen	2000	Müller Rolf, El. Techniker TS, Hardgutstrasse 28, 8048 Zürich	1999
Moser Daniel, Dipl. El.-Ing. ETH, Staldenstrasse 21, 6313 Menzingen	1998	Müller Rudolf, Masch.-Ing. HTL, Leitcom AG, Gewerbestrasse 115, 5314 Kleindöttingen	1978
Moser Ernst, El.-Ing. HTL, Mühlematt 13, 5016 Obererlinsbach	1967	Müller Thomas, Dipl. El.-Ing. ETH, Bäumlweg 187, 5325 Leibstadt	1987
Moser Ernst, El.-Ing. HTL, Direktor, Mattenweg 29, 4148 Pfeffingen	1947	Müller Thomas, El.-Ing. HTL, Technikum Winterthur, Postfach 805, 8401 Winterthur	1995
Moser Gabriel, Elektromonteur, Am Schützenweiher 8 b, 8400 Winterthur	2001	Müller Urs, Ingenieurbüro, Hintere Rietstrasse 23, 8103 Unterengstringen	1958
		Müller Walter, eidg. dipl. El.-Inst., Bahnmat 21, 6340 Baar	1986

## Membres individuels de l'ASE

Müller Walter, Steinland, 8321 Wildberg	1968	Nobs Paul-Albert, ing.-électr. EPF, chemin de la Prairie 10, 1720 Corninboeuf	1992
Müller Willi, El.-Ing. FH/STV, Weinbergstrasse 20, 5000 Aarau	1983	Nocera Antonio, Chef monteur-électricien, Quellmattstrasse 19, 2563 Ipsach	1999
Mumprecht Emil, El.-Ing. HTL, Bahnhofstrasse 36, 4900 Langenthal	1945	Noerdlinger Theo, Ingenieur AG, Zimmergasse 16, Postfach, 8034 Zürich	1951
Mumprecht Emil, El.-Ing. HTL, Hofrein 1, 5424 Unterehrendingen	1992	Nohl Ernst, Ing. HTL, Hinterbächli 26, 5452 Oberrohrdorf	1975
Mumprecht Hans, El.-Ing. HTL, Grubenweg 60, 3280 Murten	1948	Noi Steve, Dipl. Nachrichtentechniker TS, Hardeggsstrasse 1, 8049 Zürich	2002
Münch Andreas, El.-Ing. ETH, Schösslistrasse 30, 5408 Ennetbaden	1990	Nölly Arnold, Netzelektrikermeister, Etzelstrasse 85, 8808 Pfäffikon SZ	1991
Münger Hans-Rudolf, Elektrotechniker, Baumgartweg 6, 3752 Wimmis	1998	Nordieker Bernd, dipl. El.-Ing., Altikofenstrasse 102, 3048 Worblaufen	1993
Muni Alfio, Ing. ETS, Chemin de Valérie 45, 1292 Chambésy	1999	Nordmann Jacques, Dipl. El.-Ing. ETH, Raingässli 3, 6300 Zug	1975
Muntwyler Urs, El.-Ing. HTL, Hopfenrain 7, 3007 Bern	1987	Nordmann Thomas, Geschäftsführer, TNC Consulting AG, Seestrasse 141 / Postfach, 8703 Erlenbach ZH	1991
Muntwyler Urs, Student ETHZ, Imfangstrasse 34, 6005 Luzern	1999	Noser Renato, Dipl. El.-Ing. ETH, Moosmattstrasse 1, 5210 Windisch	1953
Munz Conrad, lic. oec. publ., Direktor, AEW Energie AG, Obere Vorstadt 40 / Postfach, 5001 Aarau	1989	Notari Franco, directeur, E. Notari SA, Impianti elettrici, Via La Santa 22, 6962 Viganello	1989
Munzinger Karl, El.-Ing. ETH, Talackerstrasse 12, 8156 Oberhasli	1972	Notari Mauro, ing.-électr. dipl. ETS, 6991 Neggio	1987
Murbach Eduard, El.-Ing. RIAT, Neuweg 14, 8125 Zollikerberg	1948	Notter Eberhard, Ing. HTL, Gugelweg 26, 5103 Möriken AG	1982
Murbach Walter R., Kräbelstrasse 13, 5400 Baden	1974	Notz Jean-Michel, ing.-électr. EPFL, Erlenstrasse 18, 2540 Grenchen	1971
Murith Bernard, ingénieur ETS, Rue Chs.-l'Eplattenier 4, 2206 Geneveys-Coffrane	1996	Nufer Heinz, dipl. El.-Inst., Hinterdorf 23, 2577 Siselen BE	1983
Müssner Hubert, Elektromonteur, Widagass 49, 9487 Gamprin-Bendern	2001	Nussbaum Silvio, Ing. HTL, Hausmattweg 38, 3074 Muri b. Bern	1968
Nacht Daniel, El.-Ing. HTL, Sonnenbergstr. 13, 8102 Oberengstringen	1974	Nussbaum-Blanchet René, ingénieur dipl., 18, rue Wurtz, F-75013 Paris	1946
Naef Peter, Dipl. El.-Ing. ETH, Mattenstrasse 18 A, 3600 Thun	1985	Nussbaumer Adrian, Dipl. El.-Ing. HTL, Nussbaumer Elektro Zug AG, Pilatusstrasse 2, 6304 Zug	1999
Nagel Manfred, VR-Präsident, Siemens Schweiz AG, Postfach, 8047 Zürich	1994	Nussbaumer Beat, El.-Ing. HTL, Jägerweg 3, 3014 Bern	1990
Nagel Werner, Fernmeldeing. HTL, Brühlhaldenweg 6, 8956 Killwangen	1967	Nussbaumer Eric, El.-Ing. HTL, ADEV, Oristalstrasse 85, Postfach, 4410 Liestal	1989
Nägeli Reto, eidg. dipl. El.-Inst., Oberdorfstrasse 41, 8187 Weiach	1982	Nyfelser Alex, Ingenieur, Yoga-Schule, Allmendstrasse 7, 6340 Baar	1953
Nai Marco, Dipl. El.-Ing. ETH, alla cascata, 6595 Riazino	1986	Nyfelser Eugen, Untermattstrasse 24, 6048 Horw	1971
Napoletano Daniel, Student, Lenggstrasse 5, 8193 Eglisau	2001	Nyffeler Felix, Dipl. El.-Ing. ETH, Postweg 16, 8143 Stallikon	1991
Narayan Venkat, dipl. El.-Ing./ Netzconsult Ing., Dünnstrasse 10, 8962 Bergdietikon	1992	Nyffenegger Marcel, Grünhügel 28, 9234 Rindal	1998
Natter Markus, dipl. El.-Inst., Feldblumenstrasse 96, 8134 Adliswil	1987	Oberhänsli Markus, dipl. El.-Kontrollleur, Wilenstrasse 19b, 9322 Egnach	1995
Nauer Rolf, Elektromonteur, Sonnrainweg 1, 5430 Wettingen	2001	Oberhänsli René, Dipl. El.-Ing. ETH, Furrenstrasse 24 a, 6314 Unterägeri	1985
Nauli Reto, Dipl. El.-Ing. ETH, Im Russer 9A, 8708 Männedorf	1999	Oberholzer Max, dipl. El.-Inst., Rötliweg 3, 4536 Attiswil	1947
Nay Hanspeter, El.-Ing. HTL, Kirchgasse 60, 7005 Chur	1976	Oberholzer Toni, El.-Ing. HTL, Bodenacherring 29, 8303 Bassersdorf	1987
Nebbe Harry, El.-Planer, Schwyzerstrasse 27, 8805 Richterswil	1997	Oberli Andreas, Eidg. dipl. El.-Inst., Moosegg, 3438 Lauperswil	1998
Nef Walter, Dipl. El.-Ing. ETH, Fischerweg 7, 5313 Klingnau	1974	Oberlin Ambros J., El.-Kontrollleur mit Fachausweis, Sandgrubenstrasse 10, 4124 Schönenbuch	1999
Neff Josef, Elektromonteur, Grossauer Elektro-Handels AG, Thaler-Strasse 1, Postfach 181, 9410 Heiden	1993	Obrist Hanspeter, Dipl. El.-Ing. ETH, Gladiolenweg 5, 8048 Zürich	1962
Neff Stephen, Dipl. Eng. Tech. MBA, Hertensteinstrasse 14, 5415 Nussbaumen b. Baden	1999	Odermatt Karl, dipl. El.-Inst., Bahnhofstrasse 38, Postfach 345, 8854 Siebnen	1988
Neher Georges, Bergweg 12, 3114 Oberwichtlach	1965	Odermatt Wendel, eidg. dipl. El.-Inst., MP-Praktikum, Bifanggasse, 3713 Reichenbach i. K.	1994
Neidhöfer Gerhard, Professor, Dr. ès sc., dipl. El.-Ing., Lilienstrasse 4, 5212 Hausen b. Brugg	1975	Odoni Raphaël, Directeur, Sodeco SA, Rue Pré-de-la-Fontaine 19, 1217 Meyrin	2000
Nesurini Corrado, Etudiant, 6525 Gnosca	2000	Oehler Dietrich, Dipl. El.-Ing. ETH, Kunsthausweg 18, 5000 Aarau	1969
Neubert Manfred, El.-Techniker, Eschmatt / Postfach 16, 8498 Gibswil-Ried	1985	Oehri Josef, Techniker, Firmeninhaber, Eichenweg 4, 8907 Wettswil	1980
Neuenschwander Kaspar B., Dipl. El.-Ing. ETH, Meierskappelerstrasse 14, 6343 Rotkreuz	1980	Oertli Peter, dipl. Ing. ETH, Hasenweg 11, 5034 Suhr	1972
Neuenschwander Peter, eidg. dipl. El.-Inst., Haus Tartaruga, 3535 Schüpbach	1982	Oester Kurt, El.-Ing. HTL, Lischmatte, 3775 Lenk im Simmental	1961
Neuhaus Martin, dipl. Ing. ETH, Rue de Blanche-Pierre 4, 2800 Delémont	1966	Ogay Fernand, Engimattstrasse 31, 8002 Zürich	1948
Neuhaus Othmar, Elektro-Ingenieur HTL, Hasenholz 33, 1735 Giffers	1999	Oler Murat, ingénieur EPFL, Case postale, 1022 Chavannes-Renens	1974
Neuhaus Ueli, Betriebselektriker, Vorderrainstrasse 9, 6005 Luzern	2002	Olczer Sedat, ing.-électr. dipl. EPFL, Apfelmatte 17, 8804 Au ZH	1978
Neuhauser-Giger Walter, El.-Ing. HTL, Dürhalde 1920, 9107 Urnäsch	1958	Olivier Charles, Dr. sc. techn., Dipl. El.-Ing. ETH, Rütli 76, 1797 Münchenwiler	1982
Neukom Heinz, El.-Ing. HTL, Holtengraben 48, 5722 Gränichen	1992	Onodi Tamas, Dr., Feldstrasse 4, 8800 Thalwil	1991
Neukomm Hans-Rudolf, Dr. sc. nat., dipl. Physiker ETH, Schwandelstrasse 26a, 8800 Thalwil	1966	Opprecht Felix, El.-Ing. HTL, Feldstrasse 45, 7205 Zizers	1986
Neuville Paul, ingénieur, Alstom T&D Balteau SA, rue de Magnée 54, B-4610 Beyne-Heusay	1995	Orfanogianni Tina, Dipl. Ing., Köschenrütistrasse 28, 8052 Zürich	1998
Nibbio Nadia, ing.-électr. EPFL, Boulevard de la forêt 61, 1009 Pully	1991	Oser Peter, Dipl. El.-Ing. ETH, Zimmerbergstrasse 4, 8803 Rüschlikon	1991
Nick Jakob, Elektromonteur, Windwiesenstrasse 13, 8105 Watt	1988	Ost Kurt, eidg. dipl. El.-Inst., Mittelfeldweg 25, 4455 Zunzgen	1980
Nicoli Luigi, ingénieur STS, Elettro Studio Nicoli, Via Cattori 3, 6902 Lugano	1987	Oster Max, eidg. dipl. El.-Inst., Stettenerstrasse 64, 8207 Schaffhausen	1967
Nicoulin Pierre-André, Chef de Vente, Rue du Canal 11, 1400 Yverdon- les-Bains	2000	Oster Rolf, El.-Ing. HTL, Espiweg 43, 8260 Stein am Rhein	1990
Niederberger Alex, Dr. rer. pol., Direktor, Elektrizitäts-Ges. Laufenburg AG, Birkenweg 10, 4310 Rheinfelden	1993	Ostertag Patric, dipl. El.-Inst., Rosengartenstrasse 53, 6280 Hochdorf	1984
Niederberger Dominik, Student ETHZ, im Lindeli 18, 6374 Buochs	1999	Osterwalder René, Betriebselektriker, Höliweg 13, 5745 Safenwil	1999
Niederberger Josef, eidg. dipl. El.-Inst., Bahnhofstrasse 4, 6390 Engelberg	1993	Osvath Peter, Dr., Obstgartenstrasse 4, 8105 Regensdorf	1989
Niederhauser Ernst, El.-Ing. HTL, Ebnit, 3780 Gstaad	1980	Oswald Bernd R., Prof., Dr.-Ing., habil., In der Feddel 16, DE-30952 Ronnenberg	1991
Niederhäuser Walter, eidg. dipl. El.-Inst., Adlenbach, 8775 Luchsingen	1987	Oswald Peter, eidg. dipl. El.-Inst., Wischacker, 3994 Lax	1988
Niederhofer Manfred, El.-Ing. HTL, Elplan Electronic, Winkelriedstrasse 38, 8203 Schaffhausen	1964	Ott Alfred, El.-Techniker, Gerenstrasse 28, 4424 Arboldswil	1979
Niedermann Oskar, Ingenieur, Zelglistrasse 21, 5442 Fislisbach	1952	Ott Hans-Peter, dipl. El.-Ing. HTL, Johannisweg 5, 5107 Schinznach Dorf	1994
Nigg Jürg, Lichttechnik, Heinrichstrasse 69, 8005 Zürich	1961	Ott Heinrich, Ing. HTL, Sonnenfeldstrasse 20, 4632 Trimbach	1990
Nigg Thomas, dipl. El.-Inst., Rütimattweg 9, 6353 Weggis	1986	Ott Rudolf, El.-Ing. HTL, Waldegweg 9, 8400 Winterthur	1989
Niggli Peter, Elektromonteur, Bahnhofstrasse 50, 7214 Grüsch	2001	Ott Walter, Dipl. El.-Ing. lic. oec., Econcept AG, Wirtschafts- und Politikberatung, Lavaterstrasse 66, 8002 Zürich	1998
Niggli Urs, El.-Ing. HTL, Gerstenacker 13, 4628 Wolfwil	1976	Otto Konrad, El.-Ing., Oberschachenstrasse 3, 6030 Ebikon	1996
Niggli Wolfgang, Ing. ETH, Seestrasse 212, 8713 Uerikon	1956	Pache Jean-Frédéric, ingénieur ETS, Le château, 1063 Chapelle-s-Moudon	1980
Niklaus Herbert, Dipl. El.-Ing. ETH, Birkenweg 6, 5032 Rohr AG	1976	Pagani Bruno, eidg. dipl. El.-Inst., Bauernhofweg 7, 6460 Altdorf UR	1981
Nipkow Jürg, Dipl. El.-Ing. ETH, Möhrlistrasse 65, 8006 Zürich	1979	Paganin Carlo, Ing. HTL, Kirchgasse 3, 4438 Langenbruck	1974
		Paganini Aldo, dipl. El.-Inst., Laveggio, 7742 Poschiavo	1976

<b>Panchaud Paul-Daniel</b> , ingénieur dipl. EPFL, Chemin Doucy 1, 1052 Mont-sur-Lausanne	1957	<b>Pfister Franz</b> , Alt-Direktor, Zinggendorstrasse 1, 6006 Luzern	1976
<b>Papailiou Konstantin</b> , Dr.sc.techn., dipl. Ing., Hellbühlstrasse 37, 6102 Malters	1986	<b>Pfister Gustav</b> , Dr.sc.nat., Siemens Building Technologies AG, Alte Landstrasse, 8708 Männedorf	1985
<b>Paquier Bernard</b> , Kugler Bimetal SA, chemin Château Bloc, 1219 Le Lignon	1997	<b>Pfister Harry</b> , Ing. HTL, Rainallee 129, 4125 Riehen	1931
<b>Pargäzti Ernst</b> , El.-Techniker, Rheinstrasse 3 / Postfach 23, 7302 Landquart	1994	<b>Pfister Jean-Pierre</b> , ing.-électr. ETS, PEG SA, rue du Lièvre 2-4, case postale 356, 1211 Genève 24	1986
<b>Pargäzti Jürg</b> , El.-Ing. HTL, Herbrig 7, 9042 Speicher	1994	<b>Pfister Josef</b> , Dipl. El.-Ing. ETH, Steinerstrasse 20, 9052 Niederteufen	1950
<b>Parisod Robert</b> , inst.-électr., 6, place de l'Octroi, 1227 Carouge GE	1967	<b>Pfister Markus</b> , El.-Zeichner, Baumgartenweg 31, 4153 Reinach BL	2001
<b>Pasche André</b> , Ing. conseil en électricité, Route de Soleure 14, 2072 St-Blaise	1975	<b>Pfister Walter</b> , dipl. El.-Inst., Müllackerstrasse 18, 8152 Glattbrugg	1944
<b>Pasche Jean-Claude</b> , ingénieur STS, 6707 Iragna	1988	<b>Pfistner Roland</b> , Ing. HTL, Kastanienweg 9, 5234 Villigen	1992
<b>Pasche Roger-Henri</b> , prof., ing.-électr. dipl. EPFL, Ronsiers, Rte. de St-Cergue 40A, 1260 Nyon	1985	<b>Pflanzer Werner</b> , El.-Ing. HTL, Viktoriastrasse 23, 8057 Zürich	1949
<b>Pasinelli Enzo</b> , Sandackerstrasse 28, 8112 Otelfingen	1988	<b>Pfyl Walter</b> , Dipl. El.-Ing. ETH, Im Gräfli 7, 8808 Pfäffikon SZ	1975
<b>Pauli Adolf</b> , El.-Ing. HTL, Wehrlstrasse 7, 5610 Wohlen AG	1958	<b>Philipona Jean-Marie</b> , monteur-électricien, Chemin de Pierrefleur 6, 1004 Lausanne	1988
<b>Pauli Hans</b> , Dipl. Ing. HTL, Geschäftsführer, Bodenacherstrasse 19, 4410 Liestal	1997	<b>Philipona Joseph</b> , monteur-électricien, rue de la Colline 12, 2732 Reconviiler	1997
<b>Pauli Markus</b> , Dipl. El.-Ing. ETH, Rainweg 10, 5417 Untersiggenthal	1976	<b>Pianta Loris</b> , ingénieur ETS, Aubodenstrasse 8, 8472 Seuzach	1959
<b>Pauli Otto</b> , El.-Ing., Gurtenstrasse 56, 3122 Kehrsatz	1944	<b>Pichard Eric</b> , Electricien, Rue du Burennoz 37c, 1092 Belmont-Lausanne	1999
<b>Pauli - Kolb Marcel</b> , El.-Ing. HTL, Rosenweg 5, 4153 Reinach	1996	<b>Pichler Arno</b> , El.-Ing., Am Mittelberg 20, D-93105 Tegernheim	1960
<b>Pavei Marco</b> , El.-Techniker TS, Rehbühl 10, 3145 Niederscherli	1991	<b>Pichonnat Jean-Jacques</b> , Prof., ingénieur REG/SIA, 32, rue Gilbert, 1217 Meyrin	1987
<b>Payot Henri</b> , ing.-électr. EPFL, 67, route de Chailly, 1814 La Tour-de-Peilz	1970	<b>Pickel Hans</b> , El.-Ing. HTL, Berglistrasse 103, 9320 Arbon	1953
<b>Pedrazzini Giovanni Battista</b> , ing.-électr. dipl. EPF, via Passetto 19, 6600 Locarno	1946	<b>Pickel Hans-Ulrich</b> , El.-Ing. HTL, Steig 4, 9220 Bischofszell	1992
<b>Pedrini Giovanni</b> , Dipl. El.-Ing. ETH, Kolbenackerstrasse 25, 8052 Zürich	1966	<b>Pieren Paul</b> , ing.-électr. ETS, rue Gambetta 7, 1815 Clarens	1974
<b>Peduzzi Arno</b> , El.-Ing. HTL, Riva Paradiso 32a / C. postale 551, 6902 Lugano 2 Caselle	1966	<b>Piffaretti Franco</b> , Dipl. El.-Ing. ETH, Bundesstrasse 1, 6304 Zug	1958
<b>Peguiron Jean-Claude</b> , mécanicien-électricien, Le Galop du Silence, 1404 Cuarny	1997	<b>Piguet Emile</b> , Ingénieur ETS, Le Pertuiset 1, 1347 Le Solliat	1974
<b>Peier Ulrich</b> , Dipl. El.-Ing. ETH, Endlikerstrasse 60, 8400 Winterthur	1974	<b>Piguet Jacques</b> , contrôleur, 99, Champ-Pamont, 1033 Cheseaux-Lausanne	1983
<b>Pelosi Gerardo</b> , Dipl. El.-Ing. ETH, Geissgasse 18, Postfach, 4310 Rheinfelden	1987	<b>Piguet Jacques</b> , Dr ès sc., ing.-chimiste, Les Ramiers, 1429 Giez	1947
<b>Peng William</b> , Ing. HTL, Schartenstrasse 15, 5400 Baden	1985	<b>Piguet Jean-Paul</b> , ingénieur, 32, chemin de la Redoute 14, 1260 Nyon	1947
<b>Perez Albert</b> , ing.-électr. dipl. EPFL, 6, chemin du Levant, 1024 Ecublens VD	1987	<b>Piguet Laurent</b> , Route de Buchillon 5, 1162 St-Prex	2001
<b>Perl Peter</b> , Dipl. El.-Ing. ETH, Berghofstrasse 11, 8918 Unterlunkhofen	1999	<b>Pilar Hans-Peter</b> , ingénieur ETS, Chemin des Oisillons 3, 1009 Pully	1993
<b>Pernet Martial</b> , inst.-électr. dipl., Chemin des Pâquis 4, 1025 St-Sulpice VD	1988	<b>Pilloud Gérard</b> , TSA Telecom SA, Chemin des Délices 9, Case postale 202, Lausanne 13	1999
<b>Perregaux Jacques</b> , El.-Ing. HTL, im Neuhof 3, 6020 Emmenbrücke	1994	<b>Pilloud Rodolphe</b> , Champ-Paccot, 1690 Villaz-St-Pierre	1997
<b>Perrelet Sylvain</b> , Monteur-Electricien, Route Principale 1 B, 2533 Evilard	2001	<b>Pinösch Peider</b> , Dipl. El.-Ing. ETH, Avenue du Devin-du-Village 29, 1203 Genève	1974
<b>Perren Andreas</b> , dipl. El.-Ing. HTL, Haus Jolimont, 3920 Zermatt	1997	<b>Pittet Jacques</b> , ingénieur ETS, directeur, Services Industriels Nyon, Place du Château 10, 1260 Nyon	1990
<b>Perren Benedikt</b> , El.-Ing. HTL, Haus Felicé, 3920 Zermatt	1993	<b>Pivot Robert</b> , ing.-électr. dipl., Dorfstrasse 23, 6331 Hünenberg	1990
<b>Perren Raymond</b> , Dr. ing. chem., Direktor, Balfrinstasse 17a, 3930 Visp	1970	<b>Pixley Daniel</b> , Dipl. El.-Ing. ETH, Blumenrain, 8126 Zumikon	1991
<b>Perren Remo</b> , Dipl. El.-Ing. ETH, Jounweg 4, 3900 Brig	1962	<b>Plattner Bernhard</b> , Prof., Dr. sc. techn., Inst.f.Techn. Inform.- u. Komm.netze, Fachgruppe Kommunikationssysteme, ETH-Zentrum, 8092 Zürich	1989
<b>Perrenoud B.</b> , ing.-électr. dipl. EPFL, 8, chemin des Lorettes, 2520 La Neuveville	1950	<b>Plattner Walter</b> , El.-Techniker, Unique, Flughafen Zürich AG, Postfach, 8058 Zürich	1988
<b>Perrin Charles</b> , El.-Ing. ETH, Rabenfluhstrasse 18, 8212 Neuhausen	1978	<b>Plodeck René</b> , Dipl. El.-Ing. ETH, Lenggstrasse 4, 8008 Zürich	1981
<b>Perrin Michel</b> , Dipl. El.-Ing. ETH, Girenbad, Höhenstrasse 120, 8340 Hinwil	1987	<b>Plüss Arnold</b> , Ing. HTL, Comparduns, 7411 Sils im Domleschg	1986
<b>Perrotet Charles</b> , Bureau technique en électricité, 28, chemin des Croisettes, 1066 Epalinges	1966	<b>Plüss Otto Eduard</b> , El.-Ing. HTL, Fachlehrer, Erlenweg 13, 4800 Zofingen	1955
<b>Pestalozzi Karl A.</b> , Dipl. El.-Ing. ETH, Schulthess- und Meiss-Stift, Asylstrasse 26, 8032 Zürich	1937	<b>Pohlink Karsten</b> , dipl. Ing. TH, Alstom Uni H,T+D Systems AG, Carl-Sprecher-Strasse 16, 5036 Oberentfelden	1996
<b>Peter Ernst</b> , dipl. El.-Inst., Fahrnigasse 210, 3257 Grossaffoltern	1986	<b>Poisat Henri</b> , professeur, ing.-électr. EPF, avenue Bois-de-la-Chapelle 89, 1213 Onex	1950
<b>Peter Ernst</b> , Elektromonteur, Etzelstrasse 44b, 8820 Wädenswil	1984	<b>Poletti Roland</b> , 21, rue Prés-du-Lac, case postale 390, 1400 Yverdon-les-Bains	1951
<b>Peter Hugo</b> , ing.-électr. dipl. EPF, 86, avenue Kléber, F-75116 Paris	1929	<b>Polier Thierry</b> , Monteur-électricien, Chemin du Cerisier 35, 2300 La Chaux-de-Fonds	1999
<b>Peter Jules</b> , Dipl. El.-Ing. ETH, Fridolin-Hofer-Strasse 10, 6045 Meggen	1958	<b>Polla Mario</b> , Dipl. El.-Ing. ETH, Seestrasse 142, 3654 Gunten	1987
<b>Peter Marcel</b> , Poststrasse 5, 8552 Felben-Wellhausen	2000	<b>Poltera Anton</b> , Dipl. El.-Ing. ETH, Seestrasse 44, 8880 Walenstadt	1977
<b>Peter Viktor</b> , Peter Heizungen AG, Elektromechaniker, Obere Holle 22, 4144 Arlesheim	1988	<b>Pongracz Andre</b> , ing. dipl. EPF, Chemin des Chantres, 1025 St-Sulpice VD	1971
<b>Peter Walo</b> , Elektromeister, Sonnenstrasse 9, 8570 Weinfelden	1998	<b>Pont Marcel</b> , dipl. Ing. ETH, Chemin AiméP Nicollaret 32, 1880 Bex	1981
<b>Peterhans Franz</b> , J.-C.-Heer-Strasse 27c, 8635 Oberdürnten	1968	<b>Pontiggia Mario</b> , Pontiggia M. SA, Impianti Elettrici, Via Campagnadorna, 6852 Genestrierio	1981
<b>Peterlongo Paolo</b> , Dott.-Ing., via Lomellina 37, I-20133 Milano (Italien)	1943	<b>Portmann Werner</b> , El.-Ing. HTL, Adlikerstrasse 45, 8105 Regensdorf	1996
<b>Pétion Jean</b> , dipl. Ing. ETH, Mittlere-Strasse 61, 4056 Basel	1972	<b>Pouly Jean</b> , ing.-électr. EPFL, Chemin des Terrasses 9, 1095 Lutry	1951
<b>Peyer Alexander</b> , Dipl. Masch.-Ing. ETH, Fäsenstabusstrasse 21, 8200 Schaffhausen	1985	<b>Præhauser Thomas</b> , Dr., dipl. Physiker, Römerstr. 4, 4147 Aesch BL	1961
<b>Peyer Christian</b> , électricien, 66, chemin du Grand-Puits, 1217 Meyrin	1975	<b>Prébandier Georges</b> , ingénieur ETS, Rue Emer-de-Vattel 50, 2000 Neuchâtel	1987
<b>Pfaeffli Jean-Louis</b> , EOS, Place de la gare 12, case postale 570, 1001 Lausanne	1993	<b>Prechtl Heinrich</b> , Prof. Dr., St. Annaweg 4, 5400 Baden	1987
<b>Pfander Jean-Pierre</b> , Dipl. El.-Ing. ETH, Lutertalstrasse 53, 3065 Bolligen	1974	<b>Preisig Bruno</b> , Elektromonteur / Klärmeister, ARA Mühltoibel, Kläranlage, Postfach 61, 9062 Lustmühle	2001
<b>Pfanner Martin</b> , Omicron electronics GmbH, Brolsstrasse 39, A-6844 Altach	1996	<b>Preisig Robert</b> , ingénieur ETS, Aéroport International de Genève, case postale 100, 1215 Genève 15	1996
<b>Pfefferlé Jean-Christophe</b> , Ing. ETS, PECO, Pfefferlé Electro Concept, Boeufferant, 1870 Monthey	1999	<b>Previtali Peppino</b> , Dipl. El.-Ing. ETH, 6653 Verscio	1960
<b>Pfeiffer Walter</b> , lic. oec. HSG, Büro für Energiewirtschaft, Dorfstrasse 42, 5432 Neuenhof	1965	<b>Prey Jean-Jacques</b> , Ingenieurbureau, im Gsteig 6, 8713 Uerikon	1960
<b>Pfenninger Peter</b> , dipl. El.-Inst., Speerstrasse 8, 8853 Lachen	1996	<b>Probst Eduard</b> , Elektromonteur, Im langen Loh 24, 4123 Allschwil	1976
<b>Pfenninger-Mettler Hansjörg</b> , Kaufmann, Giessen 6, 8820 Wädenswil	1954	<b>Probst Hans</b> , El.-Ing. HTL, Spiegelgrund 3, 4303 Kaiseraugst	1948
<b>Pfiffner Peter</b> , El.-Ing. ETH, Alte Landstrasse 26, 8802 Kilchberg ZH	1990	<b>Probst Pierre-André</b> , Directeur, Chemin Isaac-Machard 6, 1290 Versoix	1993
<b>Pfister Dieter</b> , dipl. El.-Ing., Bifangstrasse 21, 5432 Neuenhof	1981	<b>Probst Rudolf</b> , Dipl. El.-Ing. ETH, Zigeribiweg 41, 8753 Mollis	1985
<b>Pfister Ernst</b> , Bodenrebenweg 8, 3225 Müntschemier	1985	<b>Pröpffer Alfred</b> , dipl. Ing. FH, Posa-Vibroplating SA, Postfach 352, David Moningstrasse 7, 2500 Biel/Bienne 1	1995

## Membres individuels de l'ASE

<b>Pucher Edmund</b> , dipl. Ing., Spalenring 123, 4055 Basel	1974	<b>Reuteler Michel</b> , Elektromonteur, Rumiweg 43, 4900 Langenthal	1993
<b>Pugliese Edouard</b> , ing. dipl. EIL, 34, rue du Village, 1803 Chardonne	1945	<b>Revaz Jean-Marc</b> , directeur, Services Industriels, avenue du Grd. St. Bernard 8, case postale 960, 1920 Martigny	1992
<b>Püttgen Hans Björn</b> , ing.-électr. dipl. EPFL, Georgia Institute of Technology, School of Electrical Engineering, USA- Atlanta, Georgia 30332 (USA)	1971	<b>Rey Antoine</b> , Dipl. El.-Ing. ETH, Marschalkenstrasse 51, 4054 Basel	1994
<b>Pütz Johnny</b> , Ing. HTL, Sonnhaldenweg 21, 4450 Sissach	1985	<b>Rey Patrick</b> , contrôleur-électricien, 1942 Levron	1997
<b>Putzi Ambrosio</b> , Ingenieur, Rua Corte Real 488, P-4100 Porto (Portugal)	1950	<b>Rey Peter</b> , lic. jur., Laurenzenvorstadt 73, 5000 Aarau	1993
<b>Puzella Giovanni</b> , Monteur-électricien, Rue Francillon 22, 2610 Saint-Imier	1999	<b>Rezzonico Angelo</b> , Dipl. El.-Ing. ETH, via Nava 10, 6963 Pregassona	1987
<b>Quadroni Angelo</b> , Dipl. El.-Ing. ETH, Via alle Semine 11c, 6500 Bellinzona	1991	<b>Riatsch Jon</b> , Wiss. Assistent / Dozent, Dreispitz 241, 8050 Zürich	1999
<b>Quednau Jörgen</b> , Dipl. El.-Ing. ETH, Holzrui 40, 8602 Wangen ZH	1974	<b>Ribi Peter</b> , El.-Monteur, Untere Seestrasse 10, 8272 Ermatingen	2001
<b>Quiblier René</b> , Direktor, Bergstrasse 10a, 8200 Schaffhausen	1994	<b>Ricciardi Bruno</b> , El.-Ing. HTL, Aeschenthürlstrasse 47, 6030 Ebikon	1982
<b>Quirici Nicola</b> , Student, Via Mondasc 64A, 6514 Sementina	2000	<b>Richard André</b> , Retraité, Formateur à mitemps, Le Pacot, 1892 Lavey-Village	2000
<b>Quirighetti René</b> , El.-Ing. HTL, Inwilerriedstrasse 9, 6340 Baar	1986	<b>Richard Claude</b> , ingénieur EPFL, 10, Collège, 1400 Cheseaux-Noréaz	1968
<b>Raas Bruno</b> , El.-Ing. HTL, Hinterdorfstrasse 7, 5525 Fischbach-Göslük	1976	<b>Richard Fritz</b> , El.-Ing. HTL, Mannwilweg 15, 2545 Selzach	1961
<b>Räber Franz</b> , Elektromonteur, Zugerbergstrasse 67, 6314 Unterägeri	1986	<b>Richard Jean-Jacques</b> , El.-Ing. HTL, c/o Mesuco AG, Postfach, 8633 Wolfhausen	1982
<b>Räber Roger</b> , Dr. sc. techn., Sulzer Innotec AG, Technische Informatik 15032, Postfach, 8401 Winterthur	1998	<b>Richard Roland</b> , ing.-électr. dipl. EPFZ, 19, avenue de la Dôle, 1005 Lausanne	1951
<b>Raeber Victor</b> , ing.-méc. dipl. EPFL, sous-directeur, 14, quai Perdonnet, 1800 Vevey	1961	<b>Richard Stéphane</b> , Ing. ETS, Borney Chevallier SA, 56, Route du Nant-d'Avril, 1214 Vernier	1999
<b>Raemy Jean de</b> , ing.-électr. EPFZ, 18, Plâteau de Champel, 1206 Genève	1971	<b>Richle Bruno</b> , El.-Ing. HTL, Donnerweidstrasse 12, 8855 Wangen SZ	1992
<b>Rageth Paul</b> , ing.-électr. dipl. EPF, Chesa Paterna, rue de St-Moritz, 7505 Celerina	1960	<b>Richli Rudolf</b> , El.-Ing. HTL, Weinbergstrasse 47, 5000 Aarau	1960
<b>Rahm Christoph</b> , Dipl. El.-Ing. ETH, Siemens Metering AG, Feldstrasse 1, 6301 Zug	1997	<b>Richner Gottlieb</b> , dipl. Ing., Zentenarweg 6, 5000 Aarau	1956
<b>Raimondi Serge</b> , ing.-électr. ETS, 33, chemin du Casard, 1023 Crissier	1965	<b>Richner Walter</b> , Dipl. Ing. ETH, Waaggasse 5, 5504 Othmarsingen	1980
<b>Rais Karl</b> , dipl. El.-Ing., Müllerwis 8, 8606 Greifensee	1981	<b>Rickenbach Markus W.</b> , dipl. Ing. ETH, 7745 Li Curt	1952
<b>Randin Jacques</b> , mécanicien-électricien, 1359 Rances	1997	<b>Rickenbach Wendelin</b> , El. Kontrolleur, Oberhofweg 3, 8855 Wangen SZ	2001
<b>Ranzanigo Pierluigi</b> , Via Cave 68, I-25133 Brescia	1970	<b>Rickli Hansueli</b> , El.-Ing. HTL, Uerkliweg 1, 8910 Affoltern am Albis	1995
<b>Rapin Patrick</b> , Chemin des Vignes 11, 1543 Grandcour	2001	<b>Riedel Thomas</b> , Dipl. El.-Ing. ETH, Langgasse 27, 8400 Winterthur	1988
<b>Rapp Georges</b> , Ing. HTL, Stoffelweg, 5103 Möriken AG	1971	<b>Rieder Max</b> , El.-Ing. HTL, im Blatt 2, 6345 Neuheim	1955
<b>Rapp Hans-Peter</b> , Elektromonteur, c/o Maria Loher, Bachwiesstrasse 22, 9404 Rorschacherberg	1999	<b>Rieder Ronald</b> , Elektromonteur, Moosstrasse 91, 5600 Ammerswil AG	1991
<b>Raselli Rino</b> , Eidg. Dipl. El.-Inst., Chesa Battaglia, 7524 Zuoz	2001	<b>Riediker Kaspar</b> , dipl. El.-Ing., ETHZielemppgasse 17, 4600 Olten	1992
<b>Räss Hans</b> , eidg. dipl. El.-Inst., Räss Frauchiger AG, Postfach, 5401 Baden	1980	<b>Riedo Pierre-Jean</b> , Dr ès sc. techn., ingénieur dipl. EPFL, 3, chemin de la Brume, 1110 Morges	1985
<b>Rast Rudolf</b> , El.-Ing. HTL, Rainstrasse 6B, 8307 Effretikon	1984	<b>Rieger Roman</b> , El.-Ing. HTL, Bahnhofstrasse 24, 9402 Mörschwil	1971
<b>Rast Valentin</b> , Elektro-Kontrolleur, Zentalstrasse 10, 6003 Luzern	2000	<b>Riemenschneider Werner</b> , El.-Ing., Rütelistrasse 5, 5417 Untersiggenthal	1960
<b>Rätz Urs</b> , Elektromonteur, Eichweg 25, 3254 Messen	1983	<b>Ries Werner</b> , El.-Ing. HTL, Riedstrasse 2c, 8832 Wollerau	1994
<b>Rauber Peter</b> , Elektromonteur, Bifangstrasse 27, 4663 Aarburg	2000	<b>Riesen Heinz</b> , Ing. HTL, Lahnhalde 23, 8200 Schaffhausen	1986
<b>Rausis Karine</b> , ing.-électr. dipl. EPFL, Chemin du Vallon 3, 1064 St-Cierges	1992	<b>Riesen Peter</b> , Eidg. dipl. Elektroinstallateur, Hanflandstrasse 4, 8340 Hinwil	1998
<b>Ravot Jean-François</b> , vice-directeur, Les Hutins de Veraz, FR-1170 Gex	1990	<b>Rigamonti Gianni</b> , maestro elettricista, via alle Vigne 15, 6963 Pregassona	1988
<b>Räz Ruedi</b> , El.-Ing. HTL, Chesa Perini, 7523 Madulain	1964	<b>Riner Daniel</b> , Geschäftsführer, Weldomat AG, Rietsstrasse 1, 8108 Dällikon	1996
<b>Reber Guido</b> , El.-Ing. HTL, Weltstrasse 62, 3006 Bern	1996	<b>Riniker Marc</b> , dipl. El.-Techniker TS, Chleematte 5, 5243 Mülligen	1981
<b>Reber Hermann</b> , Dipl. El.-Ing. ETH, Leehaldenweg 27, 8153 Rümlang	1989	<b>Riolo François</b> , ing.-électr. EPFL, Moosgasse 11, 3226 Treiten	1988
<b>Reber Peter</b> , El.-Ing. HTL, Lotzwilstrasse 51, 4900 Langenthal	1948	<b>Ris Bruno</b> , Römerweg, 8877 Murg	1983
<b>Reber Peter</b> , Dipl. El.-Ing. ETH, Irchelstrasse 12, 8172 Niederglatt ZH	1954	<b>Ris Hans-Rudolf</b> , El.-Ing. HTL, Rankstrasse 19, 8413 Neftenbach	1968
<b>Rechsteiner Walter</b> , eidg. dipl. El.-Inst., Langelenstrasse 10A, 9100 Herisau	1996	<b>Risse Christian</b> , ingénieur ETS, chemin de la Résidence 12, 1752 Villars-sur-Glâne	1995
<b>Rees Hans-Jürg</b> , eidg. dipl. El.-Inst., Baienweg, 8524 Uesslingen	1990	<b>Rist Hans</b> , El.-Ing. HTL, Wiesliacher 13, 8053 Zürich	1967
<b>Regli Beat</b> , El.-Ing. HTL, Tanngasse 47, 5036 Oberentfelden	1990	<b>Risthein Endel</b> , Professor, Dr. sc.techn., Kopli 82, EE-10412 Tallinn - Estland	1999
<b>Regniet Stefan</b> , Dipl. El.-Ing. ETH, Helzenholz 45, 8049 Zürich	1996	<b>Ritler Daniel</b> , El.-Ing. ETH, Industriestrasse 46, 6300 Zug	1994
<b>Reichart Werner</b> , Physiker, Ebni 213, 5724 Dürrenäsch	1988	<b>Ritter Luigi</b> , Dipl. El.-Ing. ETH, Grundrebenstrasse 39, 8932 Mettmenstetten	1973
<b>Reichelt Dieter</b> , Dr., Dipl. El.-Ing. ETH, Alterswilen, 8573 Siegershausen	1990	<b>Ritter Ulrich</b> , Dipl. El.-Ing. ETH, Harossenstrasse 34e, 8311 Brütten	1995
<b>Reichen Heinz</b> , Ingenieur grad., c/o St.Gallisch-Appenzellische Kraftwerke AG, Pestalozzistrasse 6, 9001 St. Gallen	1978	<b>Ritz Bruno</b> , eidg. dipl. El.-Inst., Mallenweg 12, 3312 Fraubrunnen	1992
<b>Reichert Konrad</b> , Prof. Dr. sc. techn., Schartenfelsstrasse 1b, 5430 Wettingen	1986	<b>Ritzler Bernard</b> , Betriebsleiter, Chemische Fabrik Schweizerhalle, Elsäasserstrasse 229, 4013 Basel	1976
<b>Reinhard Hans-Rudolf</b> , dipl. El.-Inst., Tulpenweg 8, 3053 Münchenbuchsee	1982	<b>Rixhon Philippe</b> , c/o Dr. F. Rom, Bleicherweg 27, 8002 Zürich	1993
<b>Reinhard Kurt</b> , dipl. Ing., Limmatstrasse 12, 5432 Neuenhof	1993	<b>Rizzi Alfons</b> , Elektromonteur, Oberrealta, 7408 Cazis	1988
<b>Reinhart Franz-Karl</b> , Dr.ès.sc.techn., 9,chemin de Chandolin, 1005 Lausanne	1985	<b>Robert Gustave-Henri</b> , ingénieur, Route de Vaumarcus 18, 2024 St-Aubin NE	1968
<b>Reinhold Günter</b> , Dr.-Ing., Magnolienpark 18, 4052 Basel	1969	<b>Robert Philippe</b> , Dr ès sc., ing.-physicien dipl. EPF, 3chemin de la Biolleyre, 1066 Epalinges	1972
<b>Reinmann Ernst</b> , eidg. dipl. El.-Inst., Brunnmattweg 4, 3380 Wangen an der Aare	1981	<b>Robert Stéphane</b> , Monteur électricien, Sagne-Eglise 143, 2314 La Sagne NE	1998
<b>Reisch Walter</b> , eidg. dipl. El.-Inst., Geschäftsinhaber, Seestrasse 92, 8267 Berlingen	1981	<b>Rochat Daniel</b> , technicien ETS, 1, avenue Ste-Cécile, 1217 Meyrin	1981
<b>Reiser German</b> , eidg. dipl. El.-Inst., Kasinostrasse 2, 4410 Liestal	1995	<b>Rochat Olivier</b> , électricien, Rte de St-Cergue 54, 1260 Nyon	1995
<b>Reiser Hugo</b> , Betriebselektriker, Allmendboden 29, 8700 Küsnacht ZH	1981	<b>Rodewald Arnold</b> , Dr.-Ing., Vizedirektor, Oberer Rebbweg 112, 4153 Reinach BL	1969
<b>Reiss Roland</b> , dipl. El.-Techniker TS, Badenerstrasse 38C, 5413 Birmenstorf AG	1990	<b>Roesch Armin</b> , Dipl. El.-Ing. ETH, Bergweg 10, 3178 Bösinggen	1957
<b>Reist Alfred</b> , Elektromechaniker, Florenstrasse 3b, 8400 Winterthur	1994	<b>Roesch Felix</b> , Masch.-Ing. HTL, Kleinhölzli 8, 5322 Koblenz	1969
<b>Remondeulaz Jean</b> , ing.-électr. dipl. EPFL, 9, chemin de Chamblandes, 1009 Pully	1968	<b>Roesle Beat</b> , El.-Ing. HTL, ABB Kraftwerke AG, Abt. KWHV, 5242 Birr	1995
<b>Renaud François</b> , ing.-électr. dipl. EPFL, chemin du Polny 37, 1066 Epalinges	1981	<b>Roffler Markus</b> , Dipl. El.-Ing. ETH, Säntisweg 14, 8630 Rütli ZH	1973
<b>Renaud Marc</b> , avenue des Alpes 16, 1450 Ste-Croix	1942	<b>Roggenmoser Christian</b> , El.-Ing. HTL, Speerstrasse 28, 8820 Wädenswil	1966
<b>Rengel Urs</b> , Dipl. El.-Ing. ETH, in der Hauswiese 4, 8125 Zollikerberg	1993	<b>Rognon Jacques</b> , Dr. sc. Techn., Chemin des Jordils 4, 2016 Cortaillod	2001
<b>Renn Manfred</b> , Leiter E-Abteilung, Coop Schweiz, Swissmill Zürich, Postfach, 8037 Zürich	1998	<b>Rohner Daniel</b> , Geschäftsführer, Proluma AG, Postfach 1438, 3072 Ostermundigen	1995
<b>Renner Gustavo</b> , El.-Ing. ETH, Rössligasse 4, 6490 Andermatt	1990	<b>Rohner Hubert</b> , El.-Ing. HTL, Hohfuren 8, 3380 Wangen an der Aare	1969
<b>Rentsch Jürg</b> , Elektromonteur, Hauptstrasse 1010, 3805 Goldswil	1992	<b>Rohner Martin</b> , dipl. El.-Inst., Barmenstrasse 11, 7324 Vilters	1989
		<b>Rohner Maurus</b> , Ing. HTL, c/o Rolitec, Im Täli 2, 3052 Zollikofen	1984
		<b>Rohrbach Ernst</b> , Bauing. HTL/STV, Kappelstrasse 12, 5432 Neuenhof	1989
		<b>Rohrbach Kurt</b> , Dipl. El.-Ing. ETH, Im Hägni 50, 3294 Büren an der Aare	1977

<b>Rohrer Hansjürg</b> , Dr., dipl. Ing. ETH, Sandhubel, 3257 Grossaffoltern	1980	<b>Rüegg Josef</b> , eidg. dipl. El.-Inst., Staatsstrasse 11, 3653 Oberhofen	1973
<b>Rohrer Heinrich</b> , Dipl. El.-Ing. ETH, Altendorferstrasse 57, 9470 Buchs SG	1946	<b>Rüegg Robert</b> , Dipl. El.-Ing. ETH, Casinoplatz 1 / Postfach, 7002 Chur	1969
<b>Romain Christian</b> , Monteur électricien, Avenue des Cavaliers, 1224 Chêne-Bougeries	1997	<b>Rüegg Silvan</b> , AXPO, Weststrasse 50 / Postfach 9880, 8036 Zürich	1998
<b>Romandini Giancarlo</b> , Dipl. Elektro-Installateur, Schulstrasse 27, 8254 Basadingen	1999	<b>Rüegg Willi</b> , Steigerweg 17, 3006 Bern	1950
<b>Romegialli Gino</b> , Dipl. El.-Ing. ETH, Höhtalstrasse 42, 5408 Ennetbaden	1985	<b>Rüegger Eugen</b> , Ing. HTL, Zugerstrasse 63, 6340 Baar	1956
<b>Roner Gion Duri</b> , El.-Ing. HTL, Magdalenenstrasse 15, 8050 Zürich	1982	<b>Rüesch Christoph</b> , Dipl. El.-Ing. ETH, Crosèr, 6537 Grono	1989
<b>Roos Marcel</b> , Eugster/Frismag AG, im Hof 20, 8590 Romanshorn	1992	<b>Ruetschi Charles</b> , Fabrique d'appareils électroniques, case postale 436, 1401 Yverdon	1949
<b>Roos Willi</b> , Dipl. El.-Ing. ETH, Kehlenstrasse 27, 5712 Beinwil am See	1963	<b>Ruf Werner</b> , dipl. El.-Inst., Talstrasse 43, 8707 Uetikon am See	1994
<b>Roost Walter</b> , El.-Ing. HTL, John-Brunner-Strasse 8, 8180 Bülach	1955	<b>Rüfenacht Heinz</b> , El.-Ing. HTL, Frutigenstrasse 69, 3604 Thun	1976
<b>Rösler Peter</b> , El.-Ing. HTL/STV, Sonneggweg 1a, 3110 Münsingen	1992	<b>Rüfenacht Moritz</b> , Ing. HTL, Bürglenstrasse 62, 3006 Bern	1987
<b>Rossacher Roland</b> , El.-Ing. HTL, Interelectric AG, Brünigstrasse 220, 6072 Sachseln	1995	<b>Rüfenacht Werner</b> , eidg. dipl. El.-Inst., Worbstrasse 18B, 3113 Rubigen	1974
<b>Rossé Marius</b> , ing.-électr. dipl. EPFL, Chemin des Oisillons 10, 1009 Pully	1929	<b>Rufer Alfred</b> , professeur EPFL, chemin du Collège, 1138 Villars-sous-Yens	1993
<b>Rossi Mario</b> , Dr. sc. techn. EPFL, ing.-électr. dipl. EPFL, 8, cité Derrière, 1005 Lausanne	1975	<b>Ruh Walter</b> , El.-Ing. HTL, Hauptstrasse 40, 8228 Begglingen	1991
<b>Rossi Rino</b> , Direktionspräsident, Verzinkerei Zug AG, 6300 Zug	1980	<b>Rullo Antonio</b> , ing.-électr. dipl. EPFL, Lilienweg 10, 3053 Münchenbuchsee	1987
<b>Rossier Claude A.</b> , ing.-électr. dipl. EPFL, Chemin de l'Eglise 27, 1066 Epalinges	1974	<b>Rümmeli Hermann A.</b> , El.-Ing., 3 Woddbridge Park, East Preston, GB-West Sussex BN 16 1 NL	1957
<b>Rossier Frédéric</b> , Rossier & Guignard SA, 1522 Lucens	1976	<b>Ruoss Erich</b> , Dipl. El.-Ing. ETH, Bündtenstrasse 25, 5417 Untersiggenthal	1953
<b>Rossier Gilbert</b> , monteur-électricien, RTSR, avenue du Temple 40, 1010 Lausanne	1991	<b>Ruoss Markus</b> , Ing. HTL, Berchtwil, 6343 Rotkreuz	1988
<b>Roth Adolf</b> , Masch.-Ing. HTL, im Santenbüel 1, 8234 Stetten SH	1987	<b>Ruoss Ruedi</b> , El.-Techniker TS, Rietwies 36, 8737 Gommiswald	1995
<b>Roth Adrian W.</b> , Dr. e.h., Dipl. El.-Ing. ETH, Mühlematstrasse 56, 5000 Aarau	1950	<b>Ruppen Armin</b> , Eidg. dipl. Elektroinstallateur, Chaelmatstrasse 11b, 8905 Arni-Islisberg	1997
<b>Roth Beat</b> , El.-Ing. HTL, Stöckenstrasse 24/B1, 8046 Zürich	1980	<b>Ruppen Felix</b> , El.-Ing. HTL, Bammattenweg 4, 3904 Naters	1985
<b>Roth Bruno</b> , El.-Ing. ETH, Martinstrasse 24, 8050 Zürich	1993	<b>Russenberger Theodor</b> , Dipl. El.-Ing. ETH, Zinggenstrasse 17, 9443 Widnau	1948
<b>Roth Gilbert</b> , Elektromonteur, Biel-Täuffelen-Ins-Bahn, 2575 Täuffelen	1996	<b>Rütimann Peter</b> , Elektro-Rütimann, Diessenhoferstr. 26, 8254 Basadingen	1994
<b>Roth Hans</b> , case postale 394, 1030 Bussigny-Lausanne	1953	<b>Rütimann Peter</b> , El.-Ing. HTL, Schwertstrasse 10, 6300 Zug	1988
<b>Roth Jakob</b> , El.-Ing., Alters-und Pflegeheim Falkenstein, Schwarzenbachstrasse 9, 5737 Menziken	1942	<b>Rutishauser Urs</b> , El.-Ing. HTL, Sommerhalde 1, 8200 Schaffhausen	1988
<b>Roth Karl</b> , Betriebselektriker, Reckenholzstrasse 200, 8046 Zürich	1994	<b>Rütsche Alois</b> , El.-Ing. HTL, Haus Miramunt, Postfach 39, 7050 Arosa	1976
<b>Roth Philippe</b> , Dessinateur-électricien, Chemin du Clos 6A, 1212 Grand-Lancy	1999	<b>Rütsche Hansjörg</b> , R&B Engineering GmbH, Elektroplanung, Aaraustrasse 69, 5200 Brugg AG	1992
<b>Roth Reto</b> , Chefmonteur, Wattenhofer Brugg AG, Elektroinstallationen, Aaraustrasse 73, 5200 Brugg AG	2001	<b>Rutschmann Hanspeter</b> , El.-Ing. HTL, Postfach 142, 4143 Dornach 2	1985
<b>Roth Sascha</b> , Hohlenweg 12, 2503 Biel/Bienne	2001	<b>Rutz Markus</b> , El.-Ing. HTL, Henauerstrasse 12, 9244 Niederuzwil	1989
<b>Rothen Hans-Peter</b> , Elektromonteur, Balmstrasse 40, 4584 Lüterswil	1994	<b>Rutz Peter</b> , Dipl. El.-Ing. ETH, Trettackerweg 8, 5415 Nussbaumen b.Baden	1970
<b>Rothenbach Freddy</b> , ingénieur ETS, Gaznat SA, Les Isles, 1860 Aigle	1996	<b>Rutz Sebastian</b> , Dipl. El.-Ing. ETH, Postfach, 9615 Dietfurt	1971
<b>Rothenbühler Armin</b> , El.-Ing. HTL, Gösslikerstrasse 20, 5524 Niederwil AG	1955	<b>Rutz Ulrich</b> , Dipl. El.-Ing. ETH, Ahornweg 9, 3427 Utzenstorf	1975
<b>Rothenbühler Arthur</b> , El.-Ing. HTL, Sonnenbergstrasse 25, 8102 Oberengstringen	1967	<b>Rychner Georges</b> , ing.-électr. dipl. EPFL, Rte de Malagny 25, 1294 Genthod	1978
<b>Rothenbühler Hans-Ulrich</b> , El.-Ing. HTL, Aubrigweg 3, 8634 Hombrechtikon	1996	<b>Ryffel Alfred</b> , Ing. HTL, Seestrasse 89, 8712 Stäfa	1968
<b>Rothfuchs Martin</b> , Motoren + Antriebe AG, Flurstrasse 56, 8048 Zürich	1989	<b>Sabbattini Bruno</b> , Dipl. El.-Ing. ETH, Zentralstrasse 98, 5430 Wettingen	1989
<b>Röthlin Michael</b> , dipl. El.-Ing. EPFL, Brückfeldstrasse 9, 3012 Bern	1991	<b>Sager Josef</b> , Dipl. El.-Ing. ETH, Grosswiesenstrasse 140, 8051 Zürich	1978
<b>Röthlisberger Rolf</b> , El.-Ing. HTL, Buchenrain 189, 4524 Günsberg	1985	<b>Sagnol Jean</b> , ingénieur, 1678 Siviriez	1977
<b>Röthlisberger Roman</b> , Elektromonteur, Grundackerweg 71, 8965 Berikon	1986	<b>Sahli François</b> , inst.-électr., chemin du Chasselas 3, 2012 Auvernier	1985
<b>Roux Pierre Etienne</b> , Ingénieur ETS, Bureau d'études électriques, avenue de la Gare 31, 1950 Sion	1979	<b>Sailer Hanspeter</b> , Elektromonteur, Postfach 317, 8803 Rüschlikon	1994
<b>Rubli Daniel</b> , ing.-phys. EPFL, Romande Energie, Case postale, 1110 Morges 1	1992	<b>Sala Alessandro</b> , Dipl. El.-Ing. ETH, via Contra 93f, 6645 Brione s. Minusio	1967
<b>Ruch Andreas</b> , Chefmonteur, Feldstrasse 86, 4123 Allschwil	1994	<b>Saladin Cornelius</b> , El.-Ing. FH, BEM-NDS FH, I-NDS FH, Gründenstrasse 20, 4132 Muttenz	1977
<b>Ruch Hermann</b> , dipl. Ing., Eugen-Richter-Strasse 51, D-40470 Düsseldorf	1964	<b>Saladin Heinz</b> , Elektromonteur, Sennweg 28, 4246 Wahlen b. Laufen	1996
<b>Ruch Jean-Pierre</b> , Trieschweg 13, 5033 Buchs AG	1994	<b>Saladin Urs</b> , Technischer Angestellter, Eugster/Frismag AG, Elektro- Haushaltgeräte, Fehlwiesstrasse 12, 8580 Amriswil	1999
<b>Ruchet Roland</b> , ingénieur ETS/UTS, 2, passage F.-Bocion, 1007 Lausanne	1984	<b>Salasinski Krzysztof</b> , dipl. Ing., Piotrkowska 204-327, PL-90-396 Lodz	1988
<b>Ruchti Hans</b> , Elektromonteur, Schwandenstrasse 101, 3432 Lützelflüh-Goldb b.Baden	1992	<b>Salathé René Paul</b> , Dr. phil. nat., EPFL, DMT-LOA, 1015 Lausanne	1995
<b>Ruckstuhl Hugo</b> , Dipl. El.-Ing. ETH, Birkenstrasse 8, 5415 Nussbaumen b.Baden	1942	<b>Sallaz Hansjörg</b> , Dipl. El.-Ing. ETH, Riedstrasse 15, 2544 Bettlach	1982
<b>Rudaz Albi</b> , «Les Marettes», 1271 Givrins	1958	<b>Salm Walter</b> , El.-Ing., Renggerstrasse 3, 8038 Zürich	1987
<b>Rudaz Michel</b> , technicien-électricien, MRC, chemin des Esserts 10, 1053 Cugy VD	1990	<b>Salzard Yves</b> , Appartement 1508, Bvd. des Promenades 22, 1227 Carouge GE	1993
<b>Rudaz Michel</b> , ing.-électr. dipl. EPFL, 12, avenue Parc de la Rouvraie, 1018 Lausanne	1957	<b>Salzgeber Peter</b> , ing.-électr. dipl. EPF, avenue Ernest-Pictet 7, 1203 Genève	1970
<b>Rudaz Serge</b> , ing.-électron. ETS, chemin du Grand-Record 21A, 1040 Echallens	1983	<b>Sander Bernhard</b> , dipl. Ing. ETH, Bergstrasse 249, 5423 Freienwil	1976
<b>Rudin Marco</b> , Ing. ETH, Quartiere Biolda, 6950 Tesserete	1991	<b>Sandoz François</b> , El.-Ing. HTL, Kirschenweg 6, 4112 Bättwil	1999
<b>Rüede Edwin</b> , eidg. dipl. El.-Inst., Büntacker 1, 5085 Sulz AG	1985	<b>Saner Rainer</b> , Energietechniker, Kocherweg 9, 3073 Gümligen	1993
<b>Ruedi Jean</b> , ing.-électr. ETS, 22, avenue Dapples, 1006 Lausanne	1990	<b>Santmann Samuel</b> , Dipl. El.-Installateur, Fälmisstrasse 18, 8833 Samstagern	2001
<b>Rüedi Beat</b> , El.-Ing. HTL, Neuzelgweg 16, 5234 Villigen	1991	<b>Santoro-Briner Massimiliano</b> , Elektrokontrolleur, Glärnischstrasse 19, 5432 Neuenhof	1999
<b>Rüeger Paul</b> , Dipl. El.-Installateur, P. Rüeger, Elektr. Anlagen, Hofmattstrasse 12, 4950 Huttwil	1999	<b>Sanz David</b> , Télématicien, Avenue Reverdil 14, 1260 Nyon	2000
<b>Ruegg André</b> , ing.-électr. dipl. EPF, Birkenstrasse 12, 5210 Windisch	1978	<b>Saoud Martin</b> , El.-Ing. HTL, Langgrütstrasse 112, 8047 Zürich	2000
<b>Ruegg Gottfried Fr.</b> , Dipl. El.-Ing. ETH, Grünhagstrasse 7, 4410 Liestal	1926	<b>Sapin Alain</b> , ingénieur EPFL, Route d'Ecublens 28, 1026 Echandens-Denges	1991
<b>Ruegg Walter</b> , El.-Ing. HTL, Fau-blanc 20, 1009 Pully	1990	<b>Saratz Duri</b> , dipl. Chem. ETH, M.B.A., Höhenstrasse 43, 8127 Forch	1996
<b>Rüegg Eduard</b> , Dipl. El.-Ing. ETH, Ibergstrasse 57, 8405 Winterthur	1971	<b>Sarbach Ewald</b> , Dipl. El.-Ing. ETH, Belchenstrasse 18, 5012 Schönenwerd	1964
<b>Rüegg Heinz</b> , Dr., Direktor, Sagigweg 6, 8915 Hausen am Albis	1979	<b>Sarbach Michael</b> , ing. dipl. EPFZ, Jurastrasse 10, 5300 Turgi	1993
<b>Rüegg Jean-Michel</b> , Route de Condémine 14, 1030 Bussigny-Lausanne	1982	<b>Sauber-Gisin Willy</b> , El.-Ing., Sennhofweg 25/106, 8125 Zollikerberg	1941
		<b>Sauer Heinz-Ulrich</b> , B + E Bau + Elektro, Neue Winterthurerstrasse 20, 8305 Dietlikon	1992
		<b>Saugy Bernard</b> , Dr. ès sc. techn., Bruyère 2, 1020 Renens VD	1986
		<b>Saurer Rolf</b> , eidg. dipl. El.-Inst., Schulung und Beratung, Gerenweg 1, 8352 Rätterschen	1994
		<b>Sautebin Didier</b> , Monteur-électric, La Closure 50, 2612 Cormoret	2000
		<b>Sauter Jean</b> , Dip. Ing. HTL, Techn. Übersetzungen, Postfach, 8404 Winterthur	1984
		<b>Sauteur André</b> , ingénieur ETS, Le Castel A, 1618 Châtel-St-Denis	1965

## Membres individuels de l'ASE

<b>Sauthier Fabrice</b> , Installateur-électr. dipl., Route de Derborence 29, 1976 Aven	2000	<b>Scherrer Roland</b> , Elektro-Kontrolleur, Vorburg E6, 9473 Gams	1999
<b>Sauvain Hubert</b> , Professeur, Ingénieur EPFL, Pérolle 80, 1705 Fribourg	1999	<b>Schett Georg</b> , Dipl. El.-Ing. ETH, ABB Technology Products, Management Ltd., Postfach 8131, 8050 Zürich	1993
<b>Sauvin René</b> , El.-Ing. ETH, Schönaustrasse 29, 5430 Wettingen	1964	<b>Scheu Hanspeter</b> , Elektromonteur, Klösterliweg, 9642 Ebnat-Kappel	1980
<b>Savary Jean-Luc</b> , ing. dipl. EPF, chemin de la Rote, 1882 Gryon	1976	<b>Schibli Hans</b> , El.-Ing. HTL, Breiteichlimatt 3, 6044 Udligenswil	1989
<b>Savoy René</b> , directeur, R. Savoy SA, 5-7, rue de la Marbrerie, 1227 Carouge GE	1992	<b>Schiess Oskar</b> , Ing. HTL, Im Hasensprung, 8478 Thalheim	1976
<b>Sax Max</b> , El.-Ing. HTL, Solibodenstrasse 16, 8180 Bülach	1943	<b>Schiess Reinhold</b> , El.-Ing. HTL, Sägetstrasse 10, 8303 Bassersdorf	1991
<b>Saxer Walter</b> , Dr. sc. nat. ETH, Uitikonstrasse 37, 8902 Urdorf	1991	<b>Schiesser Fritz</b> , Direktor, Elektrizitätswerk Wynau, Waldhofstrasse 1, 4900 Langenthal	1992
<b>Schaad Andreas</b> , Elektromonteur, Stadstrasse 231, 2540 Grenchen	1997	<b>Schildknecht Werner</b> , Dipl. Masch.-Ing. ETH, Höhenweg 33B, 5417 Untersiggenthal	1986
<b>Schaaf Peter</b> , dipl. Ing. ETH, Grabenweg 1, 3066 Stettlen	1974	<b>Schilling Hans-Jörg</b> , Ing. HTL, Hinterdorf 17, 4334 Sisseln AG	1986
<b>Schadegg Emanuel</b> , El.-Ing. HTL, Postgasse 30 / Postfach 714, 8750 Glarus	1975	<b>Schilplin Gustave</b> , dipl. Ing. ETH, 4, Maurice Ravel, 1290 Versoix	1957
<b>Schädeli Bruno</b> , ingénieur ETS, 16, rue des Corbaz, 1092 Belmont-Lausanne	1975	<b>Schindler Ernest</b> , Königsteinweg 4, 5000 Aarau	1948
<b>Schädeli Stefan</b> , Eidg. dipl. El.-Installateur, Burgfelderstrasse 61, 4123 Allschwil	1998	<b>Schindler Reinhard</b> , El. Anlagen AG, Netstalerstrasse 60, 8753 Mollis	1978
<b>Schaerer Reymond</b> , dipl. Ing., Alt-Direktor, Elektr.-Gesellschaft Laufenburg AG, Birnstegweg 3, 4127 Birsfelden	1968	<b>Schirato Pascal</b> , Dr., Limmattalstrasse 189, 8049 Zürich	2000
<b>Schafer Anton</b> , Elektromonteur, Santihansweg 11, 3186 Düringen	1982	<b>Schlachter Rolf</b> , Licht-Projekt, Stauffacherstrasse 72, 3014 Bern	1991
<b>Schafer Daniel</b> , ing.-électr. dipl. EPFL, Weissensteinstrasse 7, 3362 Niederönz	1991	<b>Schläpfer Jürg</b> , Elektrokontrolleur, DZO Druck Oetwil am See AG, Abt. Technik, Postfach 261, 8618 Oetwil am See	1996
<b>Schäfer Georg</b> , El.-Ing. HTL, Esterlistrasse 31, 4133 Pratteln	1974	<b>Schläppi Heinrich</b> , dipl. El.-Inst., Hochliebe, 3775 Lenk im Simmental	1981
<b>Schaffer Gerhard</b> , Dr. techn., dipl. Ing., Gumpenwiesenstrasse 9, 8166 Niederweningen	1990	<b>Schlatter Alfred</b> , El.-Ing. HTL/STV, Obere Dorfstrasse 19, 5034 Suhr	1988
<b>Schaffer Jean-Antoine</b> , ingénieur EPFL, Chemain de Somaïs 9, 1009 Pully	1986	<b>Schlatter Erwin</b> , Ing. HTL, In der Ey 85, 8047 Zürich	1954
<b>Schäffer Klaus-Peter</b> , Dr. sc. techn., Dipl. El.-Ing. ETH, Höhenweg 3, 4419 Lupsingen	1969	<b>Schlatter Hans-Hch.</b> , Allmendstrasse 21, 8142 Uitikon Waldegg	1971
<b>Schaffner Werner</b> , Elektroniker, Thales Broadcast & Multimedia AG, Bahnhofstrasse 34, 5300 Turgi	1999	<b>Schlatter J. Friedrich</b> , El.-Ing. HTL, Stockenstrasse 99, 8802 Kilchberg ZH	1951
<b>Schalch Daniel</b> , Dipl. El.-Ing. ETH, Schwirrenmattweg 8, 5034 Suhr	1996	<b>Schlatter Walter</b> , El.-Ing., Mühleamtstrasse 3, 6004 Luzern	1956
<b>Schälchlin Max W.</b> , Dipl. El.-Ing. ETH, Sonnhalde 4, 5400 Baden	1955	<b>Schlegel Jürg</b> , Elektromonteur, Hottingerstrasse 10, 8032 Zürich	1981
<b>Schaltegger Peter</b> , Unternehmensberater, Dorfstrasse 39, 8126 Zumikon	1985	<b>Schlegel Urs</b> , Dipl. El.-Ing. ETH, Kapfweid 13, 6020 Emmenbrücke	1986
<b>Schär Beat</b> , Dipl. El.-Ing. ETH, Pilgerweg 10, 3007 Bern	1984	<b>Schlegel Urs</b> , El.-Zeichner, Alte Gasse 26, 8203 Schaffhausen	1994
<b>Schär Beat</b> , El.-Ing. HTL, Burgdorfstrasse 68, 3510 Konolfingen	2000	<b>Schlegel Walter</b> , Dipl. El.-Ing. ETH, Ringstrasse 7, 3066 Stettlen	1986
<b>Schär Urs</b> , eidg. dipl. El.-Inst., Elektro-Anlagen, Postfach 242, Gerzmattstrasse 2, 4537 Wiedlisbach	1987	<b>Schlittler Balthasar</b> , El.-Ing. HTL, Höhenweg 2, 8714 Feldbach	1991
<b>Schärer Hubert</b> , Elektrotechniker TS, Allmendstrasse 8, 4535 Hubersdorf	1998	<b>Schlittler Edy</b> , Elektromonteur, Ottenbacherstr. 3, 8912 Obfelden	1970
<b>Schärer Karl</b> , El.-Ing. HTL, Chamerstrasse 117, 6300 Zug	1947	<b>Schlittler Fridolin</b> , El.-Ing. HTL, Clemenzweg 22, 5443 Niederrohrdorf	1984
<b>Schärer Peter</b> , Höhenweg 13, 4917 Melchnau	1990	<b>Schlittler Heinrich</b> , El.-Ing. HTL/STV, Rüteli 253, 5224 Unterbözberg	1992
<b>Schätti Christoph</b> , El.-Techniker TS, Wohnung 7011, Regina Kägi-Hof 7, 8050 Zürich	1993	<b>Schlosser Alfred</b> , eidg. dipl. El.-Inst., Bönzingenstrasse 155, 2500 Biel/Bienne 6	1984
<b>Schättin Gabriel</b> , Elektromonteur, Im Hof 478, 8132 Egg b. Zürich	1990	<b>Schlotterbeck Mike</b> , Geschäftsführer, EcoWatt Projects GmbH, Zürcherstrasse 10a, 8852 Altendorf	2000
<b>Schaub Hugo</b> , El.-Ing. HTL, Chemin des Valentines 41, 1880 Bex	1965	<b>Schlumpf Jakob</b> , Eidg. Dipl. El.-Installateur, Neuguetweg 12 A, 8630 Rütli ZH	2001
<b>Schaub Markus</b> , Eidg. Dipl. El.-Installateur, Im Gsang 415, 3665 Wattenwil	1997	<b>Schlumpf Martin</b> , Eidg. dipl. El.-Ing. HTL, Via Calanda 7, 7013 Domat/Ems	1999
<b>Schaub Roland</b> , El.-Ing. HTL, Amselstrasse 9, 9200 Gossau SG 2	1995	<b>Schlunegger Hans</b> , Dr. sc. techn., Dipl. El.-Ing. ETH, Am Almis, 3818 Grindelwald	1972
<b>Schäufelberger Jost</b> , El.-Ing. HTL, Wierystrasse 84, 3902 Glis	1987	<b>Schmanu Peter</b> , El.-Techniker TS, Uf de Breiti 10, 8460 Marthalen	1993
<b>Scheel Dieter</b> , Dipl. Ingenieur FH, Kochsmattstrasse 17, 5445 Eggenwil	1998	<b>Schmeder Daniel</b> , eidg. dipl. El.-Inst., Weiherstrasse 6, 6020 Emmenbrücke	1996
<b>Schefer Hans</b> , Pelikanstrasse 2, 6004 Luzern	1946	<b>Schmid Alois</b> , eidg. dipl. El.-Inst., Jauschboden, 3938 Ausserberg	1982
<b>Schefer Werner</b> , El.-Ing. HTL, Kemptnerstrasse 7, 8340 Hinwil	1981	<b>Schmid André</b> , eidg. dipl. El.-Inst., Elektro-Schmid, alte Bernstrasse 6, 4500 Solothurn	1988
<b>Scheiben Erich</b> , Dipl. El.-Ing. ETH, Oberriedenstrasse 32a, 5412 Gebenstorf	1989	<b>Schmid Armin</b> , Fabrikant, Heiz- und Klimasysteme, Olensbachstrasse 9, 9631 Ullsbach	1960
<b>Scheidegger Andres</b> , Dipl. El.-Ing. ETH, Veilchenweg 3, 3018 Bern	1989	<b>Schmid Bernhard</b> , El.-Ing. HTL, Rislingstrasse 1, 8044 Zürich	1965
<b>Scheidegger Ernst</b> , eidg. dipl. El.-Inst., Untere Mühle, 4937 Ursenbach	1988	<b>Schmid Casimir</b> , El.-Ing. HTL, Bahnhofstrasse 45, 6210 Sursee	1969
<b>Scheier Hans</b> , El.-Ing. HTL, Ringstrasse 10, 8903 Birmensdorf ZH	1979	<b>Schmid Dieter</b> , Dipl. El.-Ing. ETH, Chrebsbachstrasse 56, 8162 Steinmaur	1990
<b>Scheitlin Hans</b> , Prof., Dipl. El.-Ing. ETH, Hohlstrasse 10, 8106 Regensdorf 2	2000	<b>Schmid Eric</b> , dipl. Ing. ETH, Zelglstrasse 27, 5442 Fislisbach	1992
<b>Schellenberg Willy</b> , Dipl. El.-Ing. ETH, Seebodenweg 10, 2572 Mörigen	1958	<b>Schmid Felix</b> , Betriebsleiter, Elektrizitätsgenossenschaft, Boswil-Bünzen, Dammweg 9, 5623 Boswil	1994
<b>Schellhammer Markus</b> , Dipl. El.-Ing. ETH, Polytype SA, Rte de la Glâne 26, 1701 Fribourg	1985	<b>Schmid Gerold</b> , Eidg. Dipl. El.-Installateur, Ciba Spezialitätenchemie AG, WKA - 4043, 5082 Kaisten	1999
<b>Schemel Gottfried</b> , El.-Ing., Rue des Etourneaux 8, 1242 Satigny	1989	<b>Schmid Hans</b> , dipl. El.-Inst., am Hägli 11, 5605 Dottikon	1984
<b>Schenk Alain</b> , Dr. Ing., BKW FMB Energie SA, Technique et ingénierie, Victoriaplatz 2, 3000 Bern 25	1996	<b>Schmid Hans-Peter</b> , eidg. dipl. El.-Inst., Hertistrasse 27, 7270 Davos Platz	1982
<b>Schenk Hans</b> , El.-Mechaniker, Gappen, 3622 Homberg b. Thun	2001	<b>Schmid Hansruedi</b> , Elektromonteur, Kirchbergstrasse 33, 5000 Aarau	1992
<b>Schenk Heinz</b> , El.-Ing. HTL, Bubenbergrasse 49, 3604 Thun	1969	<b>Schmid Joachim</b> , Dr., Trench Switzerland AG, Abteilung TTT, Lehenmattstrasse 353, 4028 Basel	1997
<b>Schenk Karl</b> , Dipl. El.-Ing. ETH, Stallrain 1, 4104 Oberwil BL	1983	<b>Schmid Kurt</b> , El.-Ing. HTL, Agea Kull AG, Meisenweg 1, 4552 Derendingen	1990
<b>Schenk Walter</b> , Dipl. El.-Ing. HTL, Integral Projekt, Postfach 105, 8555 Müllheim Dorf	2001	<b>Schmid Martin</b> , Eichliackerstrasse 29, 8406 Winterthur	1993
<b>Schenk Werner</b> , ingénieur, 20, routes des Cliniques, 1700 Fribourg	1963	<b>Schmid Pierre</b> , mécanicien-électricien, 21, rue d'Italie, 1800 Vevey	1988
<b>Schenkel Albert</b> , Dr. sc. techn., Ottenbergrasse 5b, 8049 Zürich	1990	<b>Schmid Pierre-H.</b> , directeur, Amstein + Walthert SA, Rue Pécolat 1, 1211 Genève 1	1986
<b>Schenkel Hans</b> , Dipl. El.-Ing. ETH, Haldenstrasse 7A, 8942 Oberrieden	1969	<b>Schmid René</b> , El.-Ing. HTL, alte Hägglingerstrasse 24, 5605 Dottikon	1974
<b>Schenkel Roland</b> , ingénieur dipl. EPFL, chemin de la Sapinière 5, 1073 Savigny	1962	<b>Schmid Richard</b> , Elektromonteur, Dorfstrasse 8, 5079 Zeihen	1978
<b>Schenker Christoph</b> , Elektromonteur, Lehmgrubenstrasse 06, 4657 Dulliken	2001	<b>Schmid Roland</b> , Dipl. El.-Ing. ETH, Brome / Spitalstrasse 17, 5734 Reinach AG	1980
<b>Schenker Jörg</b> , Dipl. El.-Ing. ETH, Bachstr. 180, 3298 Oberwil b. Büren	1978	<b>Schmid Rolf</b> , Elektromonteur, Breiten 8, 5082 Kaisten	1977
<b>Schenker Josef</b> , Langackerstrasse 7, 4612 Wangen b. Olten	1957	<b>Schmid Thomas E.</b> , Dipl. El.-Ing. ETH, Luegislandstrasse 16, 8051 Zürich	1976
<b>Scherer Anton</b> , Techniker, Studenmatt 2, 6438 Ibach	1961	<b>Schmidhauser Rolf</b> , Ing. ETH, Schmidhauser AG, Obere Neustrasse 1, 8590 Romanshorn	1989
<b>Scherer Fritz</b> , Ringweg 4, 5035 Unterefelden	1963	<b>Schmidhuber Paul M.</b> , Dipl. Ing., Wilhelm-Hey-Strasse 10, D-81243 München	1961
<b>Scherer George</b> , Elektromonteur, Vorderdorfstrasse 23, 8753 Mollis	1988	<b>Schmidiger Willy</b> , El.-Ing. HTL, Rebhaldenweg 27, 5000 Aarau	1955
<b>Scherrer Martin H.</b> , El.-Ing. HTL, Haldenstrasse 21, 8708 Männedorf	1969		
<b>Scherrer Otto</b> , eidg. dipl. El.-Inst., Rebenweg 22d, 2542 Pieterlen	1989		
<b>Scherrer René</b> , Dipl. El.-Ing. ETH, Ferenbergrasse 83, 3066 Stettlen	1958		

Schmidt Benno, El.-Ing. HTL, Egetswilerstrasse 41, 8302 Kloten	1981	Schönenberger Mario, Dipl. El.-Ing. ETH, Huebweg 24, 5426 Lengnau AG	1973
Schmidt Bernard, ing.-électr. dipl., 2, chemin du Cèdre, 1030 Bussigny-Lausanne	1961	Schönenberger Paul, dipl. El.-Techniker, Bachserstrasse 11, 8162 Steinmaur	1983
Schmidt Kersten, Diplomand, Wattstrasse 7, 8050 Zürich	2001	Schönenberger Peter, Dipl. El.-Ing. ETH, Oberdorfstrasse 48, 4412 Nuglar	1993
Schmid Andreas, Betriebsleiter, W. Schneider & Co AG, Neue Dorfstrasse 27 / Postfach, 8135 Langnau am Albis	1997	Schönholzer Kurt, eidg. dipl. El.-Inst., Bleike 38, 8583 Sulgen	1983
Schmitt Vincent, Elektrotechniker, Forming AG, Industriestrasse 26, 4313 Möhlin	2000	Schöni Fritz, Ing. HTL, Belvédèrestrasse 4, 3700 Spiez	1985
Schmitz Rolf, Dr. El.-Ing., Hardturmstrasse 103, 8005 Zürich	2001	Schöning Jürg, Dipl. El.-Ing. ETH, Strandbadstrasse 24, 8331 Auslikon	1976
Schmucki Ivo, Dipl. Elektrotechniker TS, Gundetwilerstrasse 3, 8546 Kefikon	2002	Schönmann Peter, Elektromonteur, Weinmangasse 20, 8700 Küsnacht ZH	1990
Schmucki Josef, eidg. dipl. El.-Inst., Hochwiesenstrasse 10, 8370 Sirmach	1985	Schöpfer Edouard, Electro-Ingénieur ETS-UTS, Chênevières Nord 145, 1958 Uvrier	1984
Schmutz Heinz, Ing. HTL, Hubstrasse 13, 8942 Oberrieden	1959	Schöpflin Robert E., Dr., Dipl. El.-Ing. ETH, Fellenbergstrasse 65L, 9000 St. Gallen	1981
Schmutz Peter, El.-Ing. HTL, Oesterweg 18, 5024 Küttigen	1989	Schorp Richard, Ingénieur EPFL, Alte Poststrasse 10, 5417 Untersiggenthal	1971
Schmutz Werner, Bläsiring 11, 4057 Basel	1997	Schorr Daniel, El.-Ing. HTL, Bodenacherstrasse 78, 8121 Benglen	1981
Schneck Peter, Labor Service Schneck, Schulstrasse 26, 8330 Pfäffikon ZH	1994	Schorro Raymond, El.-Ing. HTL, Starkstrominspektor, Langäckerstrasse 15/11, Postfach 1209, 8957 Spreitenbach	1957
Schneebeli Paul, Direktionspräsident, Alstom AG, Carl-Sprecher-Str. 1 / PF 183, 5036 Oberentfelden	1998	Schott Thomas, dipl. El.-Ing. HTL, Bürgerweg 9, 2532 Magglingen/Macolin	1997
Schneebeli Walter, dipl. El.-Inst., Felsberg 16, 8052 Zürich	1963	Schötzau Hans-Jörg, Prof. Dr. sc. nat., Axpo, Weststrasse 50, 8036 Zürich	1985
Schneeberger Robert, ing.-électr. dipl. EPFL, 30, rue des Bossons, 1213 Onex	1964	Schraner Herbert, dipl. El.-Inst., Langemattstrasse 10, 5085 Sulz AG	1985
Schnegg Werner, eidg. dipl. El.-Inst., Im Bifang 4C, 5102 Ruppertswil	1987	Schranz Hansruedi, eidg. dipl. El.-Inst., Quellmattstrasse 7, 2563 Ipsach	1992
Schneider Bruno, Dr. sc. techn., Dipl. El.-Ing. ETH, Oberer Buck 12, 8428 Teufen ZH	1961	Schranz Heinrich, El.-Ing. HTL, Allmendstrasse 35, 4658 Däniken SO	1976
Schneider Carl-Erich, dipl. Ing., Bergstrasse 31, 6045 Meggen	1989	Schreck Adolf, Besmerstrasse 20, 8280 Kreuzlingen	1951
Schneider Charles, directeur, Avenue du quatorze Avril 1B, 1020 Renens VD	1956	Schreiber Rolf, El.-Ing. HTL, Einsiedlerstrasse 42, 8810 Horgen	1991
Schneider Fritz, Geschäftsführer, Ilfisboden 71, 3550 Langnau i. E.	1999	Schrepfer Jakob, eidg. dipl. El.-Inst., Frauenfelderstrasse 25, 9548 Matzingen	1969
Schneider Hanspeter, El.-Ing. HTL, Zeltstrasse 55, 8610 Uster	1977	Schriber Robert, El.-Ing. HTL, Postfach 954, 6280 Hochdorf	1942
Schneider Heinz, Eidg. Dipl. El.-Installateur, Schneider Elektro, Oberdorfstrasse 3, 3066 Stettlen	2000	Schröder Dirk, Eugen Huberstrasse 56, 8048 Zürich	1995
Schneider Heinz, Dipl. El.-Ing. ETH, Kirchweg 22a, 5417 Untersiggenthal	1981	Schüepp Eduard, Dipl. El.-Ing. ETH, Gryphenhübeliweg 19, 3000 Bern	1961
Schneider Jost, Dipl. El.-Ing. ETH, Münzbergstrasse 11, 5400 Baden	1960	Schuler Beat, El.-Ing. HTL, Haslendörfli 10, 8862 Schübelbach	1983
Schneider Markus, El.-Ing. HTL, Brühlbergstrasse 42, 8400 Winterthur	1992	Schuler Bruno, El.-Ing. HTL, Unternehmensberatung, Köhlerweid 31, 8260 Stein am Rhein	1979
Schneider Martin, Prof., Technikum Winterthur, Technikumstrasse 9, Postfach, 8401 Winterthur	1968	Schuler Hans-Rudolf, El.-Ing. HTL, Postfach 322, 6055 Alpnach Dorf	1974
Schneider Moritz, El.-Ing. HTL, Bachstrasse 22, 5033 Buchs AG	1972	Schuler Martin, El.-Ing. HTL, Rathausplatz 4, 8853 Lachen SZ	1993
Schneider Peter, Professor, Ing. HTL, Giselstrasse 19, 8925 Ebertswil	1986	Schuler Roland, El.-Ing. HTL, Aehrenweg 7, 5430 Wettingen	1966
Schneider Robert, Dipl. El.-Ing. ETH, Zinzikerbergstrasse 196, 8404 Winterthur	1986	Schulthess Karl, dipl. El.-Inst., Seestrasse 105, 8702 Zollikon	1949
Schneider Roger, Dipl. El.-Ing. HTL, Hedwigstrasse 12, 8032 Zürich	1999	Schulz Jürg, dipl. El.-Ing., Sonnenbergstrasse 20, 5621 Zufikon	1952
Schneider Stephan, Dipl. El.-Ing. ETH, Bassersdorferstrasse 5, 8305 Dietlikon	1999	Schumacher Raphael, Dipl. El.-Ing. ETH, Brügglerweg 7, 3006 Bern	1989
Schneider Stephan, Elektromonteur, Stackerweg 2A, 4418 Reigoldswil	1999	Schumacher Urs, Elektromonteur, Bruderholzstrasse 53, Postfach 902, 4153 Reinach BL 1	1996
Schneider Urs, Eidg. Dipl. Chemonteur, Ausserdorfstrasse 9, 8918 Unterlunkhofen	2001	Schumacher Willy, dipl. Starkstromtechniker, Espenpark 10, 9220 Bischofszell	1976
Schneider-Weber Ernst, El.-Ing. HTL, Hinterbrunnenstrasse 7, 8312 Winterberg ZH	1959	Schüpbach René, Eidg. dipl. Elektroinstallateur, Ländlistrasse 29, 3047 Bremgarten b. Bern	1997
Schneiter Hansruedi, El.-Ing. HTL, Im Walder 26, 8702 Zollikon	1993	Schüpbach Rudolf, Dr. sc. techn., Dipl. El.-Ing. ETH, Schlossberg-weg 10, 5400 Baden	1942
Schneiter Peter, dipl. El.-Inst., Bahnhofstrasse 24, 3076 Worb	1987	Schüpbach Simon, Dipl. El.-Ing. HTL, HESO Herzog + Sonderegger AG, Weidenring 32, 4147 Aesch BL	2000
Schneiter Werner, Konstrukteur, Flurweg 4, 5034 Suhr	1966	Schupp Dieter, Dipl. El.-Ing. ETH, Hamburgersteig 2, 8008 Zürich	1969
Schnell Markus, El.-Ing. HTL, Lerchenbohlstrasse 2, 8580 Amriswil	1982	Schuppli Andreas, eidg. dipl. El.-Inst., Flösch 52a, 4933 Rütschelen	1988
Schnetzler Mario, Dipl. El.-Ing. ETH, Holzstrasse 51, 9010 St. Gallen	1964	Schuppli Hans, El.-Ing. HTL, Rebenweg 21B, 6331 Hünenberg	1993
Schneuwly Armin, Betriebselektriker, Velgaweg 6, 3186 Dürdingen	1998	Schürch Alfred, El.-Ing. HTL, Oelberg 2, 5504 Othmarsingen	1984
Schneuwly Dominik, ing.-électr. EPFL, chemin des Carrels 11F, 2034 Peseux	1992	Schürch Oskar, Alt-Direktor, Casa Gelsomino, 6988 Ponte Tresa	1975
Schneuwly Raymond, ing.-électr. ETS, Jolimont 13, 1530 Payerne	1979	Schurter Martin, Elektromonteur, Guldstudstrasse 98b, 8632 Tann	1990
Schnider Bruno, Elektromonteur, Mettleneggen, 3665 Wattenwil	1985	Schüttel Peter, El.-Techniker TS, Egg 369, 5042 Hirschthal	1994
Schnider Robert, El.-Ing. HTL, Oberdorfstrasse 43, 8424 Embrach	1991	Schutz Martin, Ing. HTL, Klösterlistrasse 416, 6010 Kriens	1987
Schnyder Gilbert, Dr., Dipl. El.-Ing. ETH, Schnyder Ingenieure AG, Bösch 23, 6331 Hünenberg	1988	Schütz Tomi, Ingenieur HTL, Distelmattweg 9, 5034 Suhr	1998
Schöb Christof, Techniker TS, Unterstüdtlistrasse 5, 9470 Buchs SG	2001	Schütz Ulrich, monteur-électricien, Impasse du Pré Laurant 6, 1720 Corninboeuf	1991
Schöb Clemens, El.-Ing. HTL, Rosenauweg 3, 9200 Gossau SG	1990	Schwaar Martin, Ingenieur HTL, Bifangstrasse 67, 4663 Aarburg	1999
Schoch Paul, Dipl. El.-Ing. HTL, Kniestrassse 10, 8640 Rapperswil SG	2000	Schwab Eduard, dipl. Ing. ETH, Enermet AG, Udermülstrasse 28, 8320 Fehraltorf	1994
Schoch Ueli, Elektromechaniker, In der Ey 12, 8047 Zürich	1993	Schwab Fred, Dr. sc. techn., dipl. Ing. ETH, Mühlering 10, 4614 Hägendorf	1958
Schoch Werner, ingénieur ETS, chemin derrière Sonzier, 1822 Chernex	1966	Schwager Fredy, dipl. El.-Ing. HTL, Poststrasse 30, 5432 Neuenhof	1965
Schocher Luzi, dipl. El.-Inst., Seeweg 12, 8610 Uster	1974	Schwager Henry H., El.-Ing., 111 S.W. Harrison St. Apt. 20D, USA- Portland, OR 97 201 (USA)	1953
Schöchlin Peter, Portstrasse 35, 2555 Brügg BE	1972	Schwammberger Adrian, dipl. El.-Ing. HTL, Untere Holzstrasse 27, 5036 Oberentfelden	1996
Schödl Max, Ringstrasse Nord 30, 5600 Lenzburg	1953	Schwank Denis, ingénieur STS, via del Sole 12, 6943 Vezia	1965
Schoechli Bruno, El.-Ing. HTL, Im Breitenacher 43, 8906 Bonstetten	1963	Schwank Luca, ingénieur ETS, Via del Sole 12, 6943 Vezia	1993
Scholer Heinrich, El.-Ing. HTL, Starkstrominspektor, Pfarrgasse 12, 4142 Münchenstein	1958	Schwarz Matthias, dipl. El.-Ing., Obsteinenweg 11, 5234 Villigen	1976
Scholl Werner, Kontrolleur, Oeschbergstrasse 24, 3425 Koppigen	1966	Schwarz Willy, El.-Ing. HTL/STV, Heerenweg 6, 8476 Unterstammheim	1990
Schöller Walter, Dipl. El.-Ing. H, Usterstrasse 106A, 8620 Wetzikon ZH	2001	Schwarzenbach Alfred, Dipl. Masch.-Ing. ETH, Weizenstrasse 5, 5430 Wettingen	1959
Scholtès Maurice, ing.-électr. dipl. EPF, c/o Ets Eugène Scholtès, La Grange, F-57100 Thionville/Moselle (France)	1947	Schwarzenbach Hans, El.-Ing. HTL, Susenbergstrasse 145, 8044 Zürich	1978
Schönauer Roland, eidg. dipl. El.-Inst., Staatsstrasse 159a, 9445 Rebstein	1995	Schwarzenbach Hansueli, Dr. sc. math. ETH, Geschäftsführer, Numerical Modelling GmbH, alte Landstrasse 88, 8800 Thalwil	1994
Schönbacher Helmut, Dr. phil., Physiker, c/o Cern, 1211 Genève 23	1976	Schwarzenbacher Werner, El.-Ing. HTL, Riedstrasse 23, Postfach 11, 8352 Rätterschen	1989
Schönbächler André, Elektromonteur, Märzenberg 3, 8840 Einsiedeln	1999	Schwarzmann Erwin, Werner Flühmann AG, Ringstrasse 9, Postfach, 8600 Dübendorf 1	1989
Schönbächler Peter, El.-Ing. HTL, Gossauerstrasse 22, 8340 Hinwil	1988		



## Membres individuels de l'ASE

Schwegler Daniel, eidg. dipl. El.-Inst., Farlifangstrasse 25, 8126 Zumikon	1986	Skrivervik Anja, ing.-électr. dipl. EPFL, Professeur Assistante, EPFL, LEMA-DE, 1015 Lausanne	1997
Schweizer Felix, eidg. dipl. El.-Inst., Rebackerweg 4, 4435 Niederdorf	1973	Smajler Adolf, dipl. El.-Ing., Attinghauserstrasse 56B, 6460 Altdorf UR	1970
Schweizer Peter, Dipl. El.-Ing. ETH, Freiestrasse 131, 8032 Zürich	1975	Solari Augusto, Studio elettrotecnico, via Ravecchia 21, 6500 Bellinzona	1968
Schweizer-Dubs Karl, Dipl. El.-Ing. ETH, Quellenweg 6, 4410 Liestal	1944	Solari Bruno, Crédit Suisse, Gebäudedienst, Postfach, 3001 Bern	1996
Schwendinger Willy, Luchswiesenstrasse 33, 8051 Zürich	1974	Solca Dante, Ing. elettr. REG B, Elettroconsulenze Solca, casella postale 51, 6917 Barbengo	1988
Schwenk Harald, Schmidgasse 4, 6301 Zug	1967	Soldani Luciano, El.-Ing. HTL, Steigstrasse 5, 8840 Einsiedeln	1985
Schwizer Dieter, eidg. dipl. El.-Inst., Grossenbacher Installationen AG, Bahnhofstrasse 97, 9240 Uzwil	1997	Solèr Nicolaus, electricizist dipl. fed., Casa sil grep 113, 7148 Lumbrein	1980
Schwyter Marcel, Energietechniker TS, Haldenstrasse 47b, 8908 Hedingen	1998	Soloz Gabriel, 6,rueLiha, 3961 Grimentz	1983
Schwyzler Josef, Ingenieur, Michelstrasse 11, 8049 Zürich	1979	Sollberger Andreas, El.-Ing. HTL, Bielstrasse 14, 3270 Aarberg	1987
Sciaroni Luigi, Dipl. El.-Ing. ETH, via Verbano 28, casella postale 1945, 6648 Minusio	1957	Sollberger Peter, El.-Techniker, Brunweg 30, 3203 Mühleberg	1990
Scirocco Carmine, Elektro-Installateur, Romanshonerstrasse 97, 9303 Wittenbach	1999	Soller Kurt, dipl. El.-Inst., Curtin Risch, 7144 Vella	1995
Sclippa Maurice, ing.-électr. dipl., chemin des Vuarines 20, 1782 Belfaux	1995	Somm Edwin, dipl. Ing. ETH, Vorsitzender der GL, Asea Brown Boveri AG, Haselstrasse 16, 5401 Baden	1994
Seeliger Karl, El.-Ing. HTL, Artherstrasse 5, 6300 Zug	1986	Sommer Cédric, Contrôleur/Chefmonteur, Rue P. Charmillot 18, 2610 St-Imier	1999
Segglinger Alex, Dipl. El.-Techniker TS, Elektroplanungsbüro, Airport Business Center 62, 3123 Belp	2001	Sommerhalder Adrian, Schweiz. National Versicherung, Steinengraben 41 / Postfach, 4003 Basel	2001
Seiler Hans Peter, eidg. dipl. El.-Inst., Haus Mischabel, 3929 Täsch	1997	Sonder Stefanie, Geerenweg 10, 8303 Bassersdorf	1997
Seiler Kurt, El.-Ing. HTL/STV, Forces Motrices de Mauvoisin SA, rue de l'Industrie 43, 1951 Sion	1996	Sontheim Rudolf, Dr. sc. techn., Dipl. El.-Ing. ETH, Zollikerstrasse 187, 8008 Zürich	1943
Seingre Pierre-Yves, ingénieur ETS, case postale 38, 1870 Monthey	1986	Spaar Hans, Dipl. El.-Ing. ETH, Rebweg 25Buchthalen, 8203 Schaffhausen	1941
Seiterle Alfred, El.-Ing. HTL, Im Schönbühl 2, 8700 Küsnacht ZH	1987	Spaar Roland, El.-Ing. HTL/STV, Uf Nüchilch 8, 8213 Neunkirch	1967
Seitz Anton, El.-Ing. HTL, Steinackerstrasse 29, 8542 Wiesendangen	1991	Spaargaren Barend, El.-Ing., Huunenweg 3, 5242 Birr	1991
Seitz Paul, FEAM, Rebhaldenweg 11, 5507 Mellingen	1976	Spahr Otto, El.-Ing. HTL, Riedstrasse 53, 3172 Niederwangen BE	1946
Sekula Vladimir, Dipl. El.-Ing., Dörlschweg 5, 8055 Zürich	2000	Spahr Samuel, El.-Ing. HTL, Mittelholzstrasse 7, 3360 Herzogenbuchsee	1973
Senft Daniel, Senft Elektrotechnik, Thalerstrasse 20, 9400 Rorschach	1983	Spaltenstein Armin, eidg. dipl. El.-Inst., Ewiges Wegli 25, 8302 Kloten	1989
Senn Andreas, El.-Ing. HTL, Glärnischstrasse 6, 8610 Uster	1999	Spälti Alfred, Dr. sc. techn., Dipl. El.-Ing. ETH, Guggitalring 11a, 6300 Zug	1941
Senn Rudolf, Velturrietstrasse 27, 9475 Sevelen	1995	Späti Eugen, Dipl. El.-Ing. ETH, Römerstrasse 29, 3125 Toffen	1992
Senn Ulrich, eidg. dipl. El.-Inst., Lohwisstrasse 18, 8123 Ebmatingen	1991	Speiser Ambros P., Prof. Dr. h.c., Ing. ETH, Forschungs-Direktor, Sonnhalde 9, 5400 Baden	1960
Sennhauser Urs, Dr. sc. nat., EMPA Dübendorf, Ueberlandstrasse 129, 8600 Dübendorf	1990	Spengler Louis, El.-Ing. HTL, Grosssteinstrasse 16, 8180 Bülach	1959
Setoudeh Foumani Shahrokh, Student, Allameh St. - Kaj Sq. Saadat Abaad, No. 15, Eghbal Alley, Teheran IRAN	2001	Spengler Stephan, Konstrukteur / Geschäftsführer, Raabuck 4, 8225 Siblingen	1999
Seylaz Ernest, ingénieur, La Gillière, rue des Remparts 14, 1950 Sion	1939	Spengler Thomas, Dipl. El.-Ing. ETH, Hirsmühleweg 6, 8157 Dielsdorf	1985
Shah Arvind, Prof. Dr. sc. techn., Dipl. El.-Ing. ETH, Beauregard 55, 2036 Cormondrèche	1986	Spichty Christoph, Dipl. El.-Ing. ETH, Im Aemmet 6, 8964 Rudolfstetten	1977
Shipton Michael, Dr., El.-Ing., Fichtenweg 11, 3672 Oberdiessbach	1990	Spichty Daniel, Dipl. El.-Ing. ETH, St. Jakobstrasse 70, 4147 Aesch BL	1988
Sialm Martial, Ländischstrasse 74, 8706 Feldmeilen	1966	Spichty Rolf, Direktor, BSK Baumann & Schaufelberger, Kaiseraugst AG, Postfach, 4018 Basel	1976
Sibold Harry W., Schwedengasse 197, 5317 Hettenschwil	1990	Spielmann Beat, Student ETH, Naglerwiesenstrasse 42, 8049 Zürich	1998
Sidler Romuald, Elektromonteur, St.-Johannesstrasse 10, 6300 Zug	1991	Spieß Hans, Dipl. El.-Ing. ETH, Meienbergstrasse 15, 8645 Jona	1947
Sidler Thaddäus, El.-Ing., Isenbühlweg 16, 5524 Niederwil AG	1982	Spieß Hermann, dipl. Ing. ETH, Dorfstrasse 129, 5245 Habsburg	1986
Sidler Uli, dipl. Arch. ETH/SIA, Moser + Sidler AG, für Licht und Planung, Austrasse 38, 8045 Zürich	1987	Spinnler Kurt, El.-Ing. HTL, Jurastrasse 4, 5300 Turgi	1953
Siebenmann Werner, El.-Ing. HTL, Stationsstr. 44, 8542 Wiesendangen	1940	Spirig Ernst, Sonneckstrasse 19, 8645 Jona	1967
Sieber Fritz, El.-Ing. HTL, Burgweg 12, 8853 Lachen SZ	1964	Spörli Emil, Elektromonteur, Im Ifang 68, 8219 Trasadingen	1992
Sieber Werner, Dipl. El.-Ing. ETH, Eisfeldstrasse 3, 8050 Zürich	1993	Sporrer Rudolf, El.-Ing., Nassackerstrasse 1, 8903 Birmensdorf ZH	1964
Siegenthaler Andreas, Dipl. El.-Ing. ETH, Galtbergstrasse 18b, 8625 Gossau ZH	1986	Spörri Hansjörg, El.-Ing. HTL, Postfach, 8754 Netstal	1978
Siegenthaler Reinhold, El.-Ing. HTL, Eschfeld, 8934 Knonau	1953	Sporschill Walter, Ing. HTL, Im Blatt A5, 6345 Neuheim	1970
Siegenthaler Thomas, Dr. sc. techn., Dipl. El.-Ing. ETH, Oerlikonerstrasse 63, 8057 Zürich	1987	Sprecher Franz, Dipl. Masch.-Ing. ETH, Rathausstrasse 1, 8640 Rapperswil SG	1992
Siegenthaler Werner, dipl. El.-Inst., Leimenstrasse 62, 2575 Täuffelen	1984	Spreng Daniel, Prof. Dr., dipl. Physiker, CEPE ETH Zentrum, Weinbergstrasse 11, 8092 Zürich	1989
Siegrist Beat, eidg. dipl. El.-Inst., Gässlistrasse 2, 5736 Burg AG	1986	Spreng Martin, Dipl. El.-Ing. ETH, St. Jakobstrasse 15, 6330 Cham	1976
Siegrist Hansrudolf, El.-Ing. HTL, Apartado Aéreo 60740, CO-Medellin (Colombia)	1961	Sprenger Urs, Dr. oec. HSG / Dipl. Ing. ETH, Neu Elektrik AG, im Malarsch 11, 9494 Schaan	1999
Siegrist Max, El.-Ing. HTL, Gewerbelehrer, Oberdorfstrasse 2, 8953 Dietikon 1	1949	Spycher Rudolf, Elektromonteur, Ahornweg 9, 3012 Bern	1995
Siegrist René, Dipl. El.-Ing. ETH, Höhestrasse 9, 8702 Zollikon	1946	Spycher Ulrich, Dr. phil. II, Dipl. El.-Ing. ETH, Dorfstrasse 38 / Postfach 232, 8706 Meilen	1976
Siegrist Stephan, El.-Techniker TS, Benzlingenstrasse 21, 4803 Vordemwald	1991	Stähler Georg, Elektromonteur, Hasensprungstrasse 360, 7430 Thusis	1988
Sies Ewald, El.-Ing. HTL, Fäldji, 3925 Grächen	1993	Stacher Heinrich, dipl. El.-Inst., Fachlehrer, Hebelstrasse 14, 9000 St. Gallen	1964
Sievi Rudolf, El.-Ing. HTL, Strohwiessenstrasse 4, 8810 Horgen	1963	Stachelin Wolfgang, Consult, Speerstrasse 1, 8304 Wallisellen	1999
Sigg Max, Dipl. El.-Ing. ETH, Bifitstrasse 96, 3145 Niederscherli	1977	Stahel Gustav, Masch.-Ing. HTL, Boglerenstrasse 42D, 8700 Küsnacht ZH	1995
Signer Daniel, El.-Ing. HTL, Sedelstrasse 15, 6020 Emmenbrücke	1996	Stahl Hans-Rudolf, Elektromonteur, Wehrenbachhalde 49a, 8053 Zürich	1977
Sigrist Jakob, El.-Ing. HTL, Lättenstrasse 40, 5242 Birr	1972	Stähli Eduard, El.-Techniker, E. Stähli + Partner, Planer + Ingenieure, Feld 9a, 8752 Näfels	1999
Sigrist Patrik, Dörfli F, 8585 Zuben	1995	Stähli Marc, monteur-électricien, Les Joux-Derrière 37, 2325 Les Joux-Derrière	1988
Sigrist Paul, El.-Ing. HTL, Dr. Sigrist AG, Bürgenstockstrasse 8, 6373 Ennetbürgen	1997	Stähli Willy, eidg. dipl. El.-Inst., Obstgartenweg 5, 8135 Langnau am Albis	1981
Sigrist Thomas, Dipl. Ing. ETH/BWI, Stockrütistrasse 5, 8115 Hüttikon	2001	Stalder Hanspeter, Elektromonteur, Eyrstrasse 5, 3455 Grünen	1997
Silva Miguel, El.-Ing. HTL, Bachstrasse 23, 5600 Lenzburg	1992	Stalder Markus, El.-Ing. HTL, Süssbachweg 2, 5200 Brugg AG	1959
Simmen André, Dr., dipl. Ing. ETH, Rosenweg 23, 4500 Solothurn	1984	Stalder Michel, El.-Ing. HTL, Bahnhofstrasse 19 / Postfach, 8304 Wallisellen	1981
Simmen Eugène, ing.-électr. dipl. EPFL, Im Hegel 5, 5200 Brugg AG	1945	Stammbach Gottlieb, dipl. El.-Inst., Zum Hilsenstein 6, 4053 Basel	1945
Simon Michel J., Dipl. Ing. ETH / Verkehrsing. SVI, Büro S-ce, Simon-consulting + engineering, Höggerstrasse 112, 8037 Zürich	1999	Stanford Clifton J., ing.-électr., 22, avenue Krieg, 1208 Genève	1983
Simond Jean-Jacques, Prof. Dr ès sc. techn., chemin des Oisillons 7, 1110 Morges	1990	Starkemann Beat, El.-Ing. HTL, Mockentobel 18, 8400 Winterthur	1973
Singer Jakob, eidg. dipl. El.-Inst., Chesa Bellaria, via Mezdi, 7500 St. Moritz	1952	Stärker Helmut, Dr. techn., dipl. Ing., Generalsekretär, ÖVE, Eschenbachgasse 9, A-1010 Wien	1990
Singh Nisheeth, Dr., Werkstrasse 12, 5080 Laufenburg	2001	Staub Bernhard, Dipl. El.-Ing. ETH, Friedheimstrasse 28, 8057 Zürich	1962
		Staub Henri, Ingenieur, Plattenstrasse 62A/105, 8706 Meilen	1938

<b>Staub Richard</b> , El.-Ing. ETH, Dufourstrasse 94, 8008 Zürich	1996	<b>Stolz Michael</b> , Flurstrasse 36, 8048 Zürich	1996
<b>Stauber Peter</b> , dipl. Ing. HTL, Postfach 105, 8640 Kempraten	1997	<b>Stolz Vincent</b> , ing.-électr. dipl. EPFZ, avenue de Byron 7, 1844 Villeneuve VD	1981
<b>Stauber Richard</b> , Zelig, 3183 Albligen	1964	<b>Stoob Martin</b> , Profitcenterleiter, ABB Power Automation AG, Abt. NC 1, Postfach, 5300 Turgi	1990
<b>Staubli Roland</b> , Dipl. El.-Ing. ETH, Moserhügel 14, 5620 Bremgarten AG	1985	<b>Storf Günther</b> , Dipl. El.-Ing. ETH, Karrenstrasse 8, 8700 Küsnacht ZH	1995
<b>Stäubli Kurt</b> , Dipl. El.-Ing. ETH, Badstrasse 9, 4573 Ammannsegg	1935	<b>Storrer Peter</b> , Dipl. El.-Ing. ETH, Alpenweg 11, 3113 Rubigen	1960
<b>Staudacher Christian</b> , Rüttenenweg 61, 4313 Möhlin	1978	<b>Strahm Andreas</b> , Elektro-Ingenieur HTL, Mooseggstrasse 59, 3550 Langnau i. E.	1999
<b>Stauffacher Dieter</b> , Dipl. El.-Ing. ETH, Hofstrasse 44, 8032 Zürich	1991	<b>Strahm Bernhard</b> , Elektromonteur, Kambly SA, 3555 Trubschachen	1993
<b>Staufer Bernard</b> , Dipl. El.-Ing. ETH, Sommerhaldenstrasse 10, 5405 Dättwil AG	1998	<b>Strasser Albert</b> , El.-Ing. REG B, Chrüzlerwis 16, 8260 Stein am Rhein	1992
<b>Staufer Hans-Rudolf</b> , Elektromonteur, Postfach 665, 3860 Meiringen	1988	<b>Strasser Hans</b> , El.-Ing. HTL, Eichliweg 32, 5103 Möriken AG	1992
<b>Staufer Heinz</b> , eidg. dipl. El.-Inst., Säntisweg 4, 8604 Volketswil	1963	<b>Straub Alex</b> , eidg. dipl. El.-Inst., Fachlehrer, Im Steig 5, 8560 Märstetten Stat	1980
<b>Staufer Theodor</b> , El.-Ing. HTL, c/o Frau Elenora Staufer, Ruggackerweg 2, 8953 Dietikon	1956	<b>Straub Frank</b> , Dipl. Ing. HTL, Dilax (International) AG, Fidlerstrasse 2, 8272 Ermatingen	2000
<b>Stebler Alfred</b> , Dr., Physiker, Untere Rainstrasse 24, 6340 Baar	1953	<b>Straumann Robert</b> , El.-Ing. HTL, Tannenrauchstrasse 102, 8038 Zürich	1947
<b>Stebler Thomas</b> , eidg. dipl. El.-Inst., Kappenmatt 130, 4234 Zullwil	1993	<b>Strauss Peter</b> , Dipl. El.-Ing. ETH, Veilchenstrasse 4, 5223 Riniken	1965
<b>Steck Gottfried</b> , El.-Techniker TS, Gessnerallee 48, 8001 Zürich	1963	<b>Strebel Herbert</b> , Vorderweystrasse 32, 5630 Muri AG	1992
<b>Steffen Hans</b> , Ing. HTL, Aumattweg 15, 5000 Aarau	1955	<b>Strebel Hermann</b> , Lindenfeldstrasse 12, 6006 Luzern	1961
<b>Stegmaier Peter</b> , Dr., Dipl. El.-Ing. ETH, Residenza Ravredo 7, 6946 Ponte Capriasca	1987	<b>Strebel Sepp</b> , El.-Ing. HTL, Isenlaufstrasse 2, 5620 Bremgarten AG	1989
<b>Stehrenberger Paul E.</b> , Dipl. El.-Ing. ETH, Ziergärtlistrasse 9, 8953 Dietikon	1982	<b>Strebel Urs</b> , El.-Ing. HTL, Suprotech AG, Singisenstrasse 12, 5630 Muri AG	1980
<b>Steiger Erich</b> , Volag System AG, Bernstrasse 60, 8952 Schlieren	1995	<b>Strebel Werner</b> , Dipl. Masch.-Ing. ETH, Birkenstrasse 21, 4104 Oberwil BL	1981
<b>Steiger Heinz</b> , Geschäftsführer, STM Mess- und Regeltechnik GmbH, Diensbach 51, 8340 Hinwil	1994	<b>Strehler Adolf</b> , El.-Ing. HTL, Eigerweg 32, 3073 Gümüli	1967
<b>Steiger Jürg</b> , Tösstalstrasse 111b, 8488 Turbenthal	1995	<b>Streit Kurt</b> , Stadtpolizei Bern, Waisenhausplatz 32, 3000 Bern 7	1996
<b>Steiger Werner</b> , El.-Techniker, Fridbach 2, 6300 Zug	1952	<b>Streit Robert</b> , El.-Ing. HTL, Feldmoos, 3173 Oberwangen b. Bern	1993
<b>Steinacher Viktor</b> , Student ETH, Anemonenstrasse 12, 5210 Windisch	1999	<b>Strescher Alexander</b> , technicien, ABB Sécheron SA, rue des Sablières 4-6, 1211 Genève 2	1993
<b>Steinegger Pirmin</b> , Elektromonteur, Etzelstrasse 14, Postfach 233, 8852 Altendorf	1982	<b>Streuli Hans-Jörg</b> , eidg. dipl. El.-Inst., Elektro Streuli, Erachfeldstrasse 22, 8180 Bülach	1992
<b>Steinemann Heinrich</b> , Dipl. El.-Ing. ETH, Korallenstieg 11, 8200 Schaffhausen	1956	<b>Strickler Hans Rudolf</b> , Dipl. El.-Ing. ETH, c/o Frau M. Strickler, Winkel, 4924 Obersteckholz	1947
<b>Steiner Ernst</b> , El.-Ing. HTL, Kilchacherstrasse 14, 8332 Russikon	1976	<b>Strittmatter Rolf</b> , El.-Ing., Strittmatter Engineering, Morgentalstrasse 59, 8038 Zürich	1974
<b>Steiner Hans</b> , El.-Ing. HTL, Heidenerstrasse 16, 9400 Rorschach	1979	<b>Strolz Heinz</b> , Alcatel Telecom, Industriestrasse 30, 8302 Kloten	1992
<b>Steiner Hans</b> , eidg. dipl. El.-Inst., Amriswilerstrasse 36, 9314 Steinebrunn	1982	<b>Strozzi Ettore</b> , ingénieur ETS, Via ai Ronchi, 6533 Lumino	1966
<b>Steiner Paul</b> , Dipl. El.-Ing. ETH, Hungerweg 1, 8832 Wollerau	1975	<b>Strozzi Pericle</b> , Dipl. El.-Ing. ETH, Höhenweg 31, 5417 Untersiggenthal	1957
<b>Steiner Rudolf</b> , Elektromonteur, Rohrackerstrasse 881, 8215 Hallau	1988	<b>Strub-Heimann Helmut</b> , Dipl. El.-Ing. ETH, Bächlerstrasse 39, 8802 Kilchberg ZH	1981
<b>Steiner Stefan</b> , Elektromonteur, Gjuuchstrasse 24, 8953 Dietikon	1997	<b>Strübin Peter</b> , Dipl. Masch.-Ing. ETH, Ueberbielstrasse 8, 3930 Visp	1990
<b>Steiner Walter</b> , Techniker TS, Lutertalstrasse 63, 3065 Bolligen	1993	<b>Strütt Hansjörg F.</b> , Dipl. El.-Ing. ETH, Sunnhaldenstrasse 11, 8600 Dübendorf	1985
<b>Steiner Walter</b> , Eigerweg 3, 3506 Grosshöchstetten	1989	<b>Stuber Peter</b> , Dipl. El.-Ing. ETH, Herzogstrasse 4, 3400 Burgdorf	1955
<b>Steiner Werner P.</b> , Elektromonteur, Allmendstrasse 7, 4116 Metzerlen	1974	<b>Stuber Rudolf</b> , Dr., Physiker, Sennhofweg 23, 8125 Zollikerberg	1950
<b>Steinger Heinz</b> , El.-Ing. HTL, Haldenstrasse 40, 3110 Münsingen	1967	<b>Stucki Adrian</b> , Eidg. dipl. Elektro-Installateur, Saurenbachstrasse 32, 8708 Männedorf	1999
<b>Steinmann Christoph</b> , El.-Ing. HTL, Försterhaus, 8259 Kaltenbach	1997	<b>Stucki Gérald</b> , monteur-électricien, 1080 Les Cullayes	1987
<b>Steinmann Frédy</b> , ingénieur ETS, 25, avenue Senalèche, 1009 Pully	1974	<b>Studer Bruno</b> , Dr., Dipl. El.-Ing. ETH, Stückliweg 14, 7206 Igis	1986
<b>Steinmann Jörg H.</b> , Dipl. Masch.-Ing. ETH, Lindenbergrasse 18, 8700 Küsnacht ZH	1949	<b>Studer Bruno</b> , Dr. sc. nat., dipl. Physiker, Lindenstrasse 2, 4533 Riedholz	1985
<b>Steinmann Markus</b> , El.-Ing. HTL, Stadtverwaltung St. Gallen, Neugasse 1, 9004 St. Gallen	2000	<b>Studer Christoph</b> , Dipl. El.-Ing. ETH, Oberfeld 5, 5014 Gretzenbach	1982
<b>Steinmetz Johannes</b> , Dr.sc.techn., Dipl. El.-Ing. ETH, Lindenaststrasse 50, D-90409 Nürnberg	1990	<b>Studer Hanspeter</b> , Geschäftsführer, H. Studer Elektrotechnik, Bernstrasse 45, 3303 Jegenstorf	1995
<b>Stellmacher Georg</b> , Kontrolleur, Langwiesenstrasse 18, 8114 Dänikon ZH	1999	<b>Studer Josef</b> , Techniker TS, SF DRS, Fernsehstrasse 1-4, 8052 Zürich	1999
<b>Stengele Karl</b> , El.-Ing., Stockhornstrasse 27, 3052 Zollikofen	1944	<b>Studer Max</b> , El.-Ing. HTL, Bachtobelstrasse 78, 8045 Zürich	1982
<b>Stephan Carl-Ernst</b> , Dr. Ing., Unit General Manager, Brunnweg 38, 5242 Lupfig	2001	<b>Studer Otto</b> , Fermeldeing. HTL, Stadthausgasse 16, 8200 Schaffhausen	1950
<b>Stephanides Herbert V.</b> , Physiker, Engimattstrasse 26, 8002 Zürich	1963	<b>Studer Peter R.</b> , Dipl. El.-Ing. HTL/STV, Studer K+I, Kommunikation + Informatik, Matterstrasse 2, 3006 Bern	1993
<b>Stepinski Bozidar</b> , Dipl. Ing., Jurastrasse 49a, 5430 Wettingen	1972	<b>Studer Robert</b> , Oberingenieur, Bahnhofstrasse 34, 6312 Steinhausen	1961
<b>Stern Arthur P.</b> , Dipl. El.-Ing. ETH, 606 N. Oakhurst Drive, USA-Beverly Hills Cal. 90210-3531	1951	<b>Studer Werner</b> , El.-Ing. HTL, Postfach, 9016 St. Gallen	1988
<b>Stern Walter</b> , Planungsbüro für Stark- und Schwachstromanlagen, Holeeholzweg 65, 4102 Binningen	1977	<b>Stulz Christian</b> , Dr., Dipl. El.-Ing. ETH, Zollikerstrasse 211, 8008 Zürich	1987
<b>Stettler Alexander</b> , Student, Hünkelerweg 21, 4414 Füllinsdorf	2001	<b>Sturzenegger Christian</b> , Dr., dipl. Physiker ETH, Direktor, Lenggisrain 13, 8645 Jona	1990
<b>Stettler Fabian</b> , Elektromonteur, Mettlenweg 2, 4556 Aeschi SO	1999	<b>Sturzenegger Martin</b> , El.-Ing. HTL, Breitackerstrasse 31, 8542 Wiesendangen	1986
<b>Stettler Rudolf</b> , Hubelweg 2, 4802 Strengebach	1976	<b>Sturzenegger Oscar</b> , El.-Ingenieur HTL, Terbinerstrasse 12, 3930 Visp	1946
<b>Steuri-Beutler Franz</b> , El.-Ing. HTL, Rebengässli 67, 5245 Habsburg	1983	<b>Stürzinger Oskar</b> , Dipl. El.-Ing. ETH, Résidence du Parc A4, 1938 Champex	1950
<b>Stieger Hans-Rudolf</b> , Rütistrasse 14, 8134 Adliswil	1994	<b>Stutz Edwin</b> , El.-Ing. HTL, Wanneggstrasse 13, 8542 Wiesendangen	1993
<b>Stienen Johannes</b> , Dr., Synspace AG, Oberwilerstrasse 72, 4102 Binningen	1999	<b>Stutz Jörg</b> , Student ETH, Brunnackerstrasse 186, 5618 Bettwil	1999
<b>Stierli Raimund</b> , Dr. Ing. Chem. ETH, Allschwilerstrasse 53, 4104 Oberwil BL	1959	<b>Stutz René</b> , ing.-électr. EPFL, chemin du Tessin 16A, 1052 Mont-sur- Lausanne	1992
<b>Stillhart Hansruedi</b> , Betriebselektriker, Bank Vontobel & Co. AG, Bahnhofstrasse 3, 8022 Zürich	1984	<b>Süess Andreas</b> , El.-Ing. HTL, Rigistrasse 21b, 6331 Hünenberg	1993
<b>Stocker Fredi</b> , Elektromonteur, Oberemattstrasse 82, 4133 Pratteln	1989	<b>Sulzer Heiner</b> , ingénieur dipl. EPFL, Häldelestrasse 2, 8712 Stäfa	1989
<b>Stocker Hans-Ulrich</b> , Kontrolleur, Alte Landstrasse 215, 8708 Männedorf	1990	<b>Suma Milan</b> , Dipl. El.-Ing. ETH, Dorfhaldenstrasse 13, 6052 Hergiswil NW	1984
<b>Stöcklin Bruno</b> , El.-Ing., Rötelstrasse 91, 8037 Zürich	1961	<b>Surbach Norbert</b> , dipl. El.-Ing., Grosswisen 37, 5424 Unterehrendingen	1997
<b>Stockmann Roman</b> , El.-Ing. HTL, Sonnenbergstrasse 58, 6005 Luzern	1948	<b>Surbeck Ernst</b> , dipl. El.-Inst., Bhend Planungen AG, Hauptstrasse 43, 3800 Unterseen	1994
<b>Stoffel Fernando</b> , El.-Ing., Via Muraccio 39A, 6612 Ascona	1947	<b>Surber Hans</b> , Betriebselektriker, Dütikerhof 5, 8157 Dielsdorf	1989
<b>Stoky Jean-Daniel</b> , monteur-électricien, 1173 Féchy	1996	<b>Surber Heinz</b> , Elektro-Surber, Postfach 109, 8046 Zürich	1984
<b>Stolarz Walter</b> , dipl. El.-Ing., Bergstrasse 7, 5426 Lengnau AG	1988		
<b>Stolpe Georges</b> , El.-Ing., Postfach 23, 5507 Mellingen	1995		
<b>Stolz Edi</b> , El.-Ing. HTL, ECS Federation Internationale, Im Schossacher 22, 8600 Dübendorf	1984		
<b>Stolz Hanspeter</b> , El.-Ing. HTL, Talweg 4, 4133 Pratteln	1985		

## Membres individuels de l'ASE

<b>Surber Hermann</b> , eidg. dipl. El.-Inst., Hinterdorfweg 3 / Postfach 217, 8165 Schleinikon	1987
<b>Suter Alex</b> , El.-Ing. HTL, Siemens Schweiz AG, Belpstrasse 26, 3001 Bern	1997
<b>Suter Daniel</b> , Staffelfweg 1, 3302 Moosseedorf	1988
<b>Suter Erich</b> , El.-Ing. ETH, Burgmattstrasse 7, 4437 Waldenburg	1985
<b>Suter Gilbert</b> , Landis + Gyr (Suisse) SA, chemin des Délices 9, 1006 Lausanne	1987
<b>Suter Hans</b> , El.-Ing. HTL, Mühlegasse 10, 5734 Reinach AG	1947
<b>Suter Heinz</b> , El.-Ing. HTL, Terrassenweg 39, 3510 Konolfingen	1987
<b>Suter Marco</b> , im Röhler 20, 5406 Rütihof	2001
<b>Suter Patrik</b> , Dipl. El.-Ing. HTL, Blattliring 1A, 6403 Küssnacht am Rigi	1998
<b>Suter Roland</b> , Betriebsleiter, Obergütschstrasse, 6003 Luzern	2000
<b>Suter Rudolf</b> , Dipl. El.-Ing. HTL, Wesemlinterrasse 4, 6006 Luzern	1974
<b>Suter Walter</b> , Wasu Walter Suter AG, Zürcherstrasse 308, 8500 Frauenfeld	1976
<b>Sutter Daniel</b> , Ingenieur HTL, AS-Engineering AG, Wiesenstrasse 77 / Postfach, 3000 Bern 22	2000
<b>Sutter Fred</b> , Fuchsgasse 23, 8610 Uster	1980
<b>Sutter Philipp</b> , Dipl. El.-Ing. ETH, Alemannengasse 37, 4058 Basel	1987
<b>Sütterlin Peter</b> , El.-Techniker, Mutschellenstrasse 127, 8038 Zürich	1984
<b>Sutterlüti Konrad</b> , Moosstrasse 37, 9014 St. Gallen	1973
<b>Syz Dieter</b> , Dipl. Masch. Ing. ETHZ, Generaldirektor, Schöneegg 43, 6300 Zug	1997
<b>Szabò Istvan</b> , dipl. El.-Ing. HTL, Szabò Software + Engineering GmbH, Schlatthof-Stöckli, 6102 Malters	1996
<b>Szentkuti Bálint</b> , Dr. sc. techn., Waldhausweg 18, 3073 Gümligen	1991
<b>Szirnyi Peter</b> , El.-Ing. HTL, Feller AG, Bergstrasse 10, 8800 Thalwil	1987
<b>Szodoray André</b> , Elektromonteur, Technischer Leiter, Arosa Kulm Hotel, 7050 Arosa	1999
<b>Tache André</b> , Ingénieur ETS, chemin de Publoz 5E, 1604 Puidoux-Gare	1994
<b>Taddio Germano</b> , El.-Ing. HTL, Gehrenstrasse, 4227 Büsserach	1985
<b>Taiana Erich</b> , El.-Ing. HTL, Bergacherstrasse 44b, 8630 Rütli ZH	2001
<b>Tallarini Yuri</b> , électricien, Via Murana, 6862 Rancate	1995
<b>Tan Tjhing Thian</b> , ingénieur dipl., chemin Terroux 36, 1218 Le Grand-Saconnex	1970
<b>Tanner Hans</b> , El.-Ing., Direktor, Industrielle Betriebe Wohlen AG, Am Rebebänkli 13, 5610 Wohlen AG	1965
<b>Tanner Hans U.</b> , Dipl. El.-Ing. FH, Ruchholzstrasse 47, 4103 Bottmingen	1960
<b>Tanner Hermann</b> , Dipl. El.-Ing. ETH, Dammerkirchstr. 18 / Postfach, 4025 Basel	1960
<b>Tanner Michael</b> , Dipl. Ing. HTL, Grundstrasse 8, 8590 Romanshorn	1995
<b>Tanner Peter</b> , Brunnenweg 8, 8542 Wiesendangen	1999
<b>Tanner Urs</b> , Dipl. El.-Ing. HTL, Davidstrasse 8, 9000 St. Gallen	2001
<b>Tanner Walter</b> , Dipl. El.-Ing. HTL, Rehweg 31, 8400 Winterthur	1949
<b>Tanner Werner</b> , El.-Ing. HTL, Alpenblickstrasse 81, 8340 Hinwil	1971
<b>Tännler Walter</b> , eidg. dipl. El.-Inst., Niederweg 97, 8907 Wettswil	1995
<b>Tappy Eugène</b> , Dipl. El.-Ing. ETH, Ahornweg 2, 5400 Baden	1956
<b>Tappy Eugène</b> , Dipl. El.-Ing. ETH, Ländischstrasse 107, 8706 Feldmeilen	1981
<b>Tarregghetta Silvio</b> , Dipl. El.-Ing. ETH, Zielackerstrasse 3, 8304 Wallisellen	1986
<b>Tarschisch Harry</b> , Professor, El.-Ing., 4, rue de Veraye / CP 112, 1820 Territet-Veytaux	1970
<b>Täuber Walter A.</b> , Dipl. El.-Ing. ETH, Zürichbergstrasse 139, 8044 Zürich	1945
<b>Tauss Pierre-André</b> , électricien, 12, chemin de la Clèrgère, 1009 Pully	1981
<b>Terribilini Marco</b> , Student, Via Centro Sportivo 27, 6596 Gordola	1999
<b>Tettamanti Antonio</b> , dipl. Starkstromtechniker, Chapfwiesenstrasse 14, 8712 Stäfa	1982
<b>Thaler Richard</b> , El.-Ing. HTL, Schützenmattstrasse 2, 5035 Unterentfelden	1963
<b>Thalmann Karl</b> , Dipl. El.-Ing. ETH, Riedstrasse 23, 8903 Birmensdorf ZH	1960
<b>Thalmann Paul</b> , Dipl. El.-Ing. ETH, Kätzchenweg, 8342 Wernetshausen	1927
<b>Theler Hans</b> , El.-Ing. HTL, Schützenrain 5, 3042 Ortschwaben	1993
<b>Thelin Frédéric</b> , ingénieur ETS, Grand' Rue 99, 1110 Morges	1975
<b>Therry Serge</b> , ing.-électr., ABB Sécheron SA, rue des Sablières 4-6, 1211 Genève 2	1993
<b>Thévenaz René</b> , ingénieur ETS, 10, Place de l'Octroi, 1227 Carouge GE	1964
<b>Thiemann Hugo</b> , Dr. h. c., Dr. ès sc. techn., Dipl. El.-Ing. ETH, 8, chemin des Princes, 1222 Vésenaz	1940
<b>Thier Günter</b> , dipl. Ing., Riedmatt 34, 6300 Zug	1964
<b>Thommen Hans-Peter</b> , dipl. El.-Inst., Eggerwilerstrasse 35, 5620 Bremgarten AG	1984
<b>Thommen Heinz</b> , El.-Ing. HTL, Sonnenrainweg 3, 4450 Sissach	1991
<b>Thommen Markus</b> , Dipl. El. Installateur, Thommen Elektro, Energie- und Haustechnik, Fansrütistrasse 15, 3550 Langnau i. E.	1998
<b>Thöni Fritz</b> , El.-Ing. HTL, Föhrenweg 1, 3700 Spiez	1952
<b>Thöni Simon</b> , Direktor, Max Buri-Weg 6, 3855 Brienz BE	1975
<b>Thöni Urban</b> , Dr.sc.techn., Wingerstrasse 14d, 8308 Illnau	1987
<b>Thuler Peter</b> , Managing Director, Einschlagweg 66, 3414 Oberburg	1998
<b>Thurnheer Willy</b> , eidg. dipl. El.-Inst., Wampflen 15, 8706 Meilen	1989
<b>Thut Walter</b> , Dipl. El.-Ing. ETH, Germaniastrasse 64, 8006 Zürich	1943
<b>Timeus Rudolf R.</b> , El.-Ing. HTL, Hanfrosee 25, 8055 Zürich	1985
<b>Tinguely Christian</b> , Dr., ingénieur EPFL, Imp. de la Côte 42, 1725 Posieux	1985
<b>Tissot Francis</b> , monteur-électricien, case postale, 2400 Le Locle	1950
<b>Tobler Andreas</b> , El. Techniker TS, Nest-Weiherstrasse 34, 9012 St. Gallen	2000
<b>Tobler Hugo</b> , Geissgasse 12, 8756 Mitlödi	1996
<b>Tödtli Jürg</b> , dipl. Ing. ETH, Hardeggsstrasse 21, 8049 Zürich	1970
<b>Toggenburger Ulrich</b> , Physiker, Talackerstrasse 5, 8404 Winterthur	1988
<b>Toggweiler Peter</b> , Ing. HTL, Lindhofstrasse 41, 8617 Mönchaltorf	1981
<b>Tognacca Raffaele</b> , Dipl. El.-Ing. ETH, Via Caboto 5/6, IT-16167 Genova	1991
<b>Tognella Roger</b> , dipl. El.-Inst. / STF, Roger Tognella GmbH, Dübendorferstrasse 145, 8051 Zürich	1997
<b>Tognola Fiorenzo</b> , Dipl. El.-Ing. ETH, 6743 Bodio TI	1963
<b>Tomasini Bruno</b> , dipl. El.-Inst., Friedegg 285, 9426 Lutzenberg	1988
<b>Tomatis Pierino</b> , ing.-électr. ETS, Montedato, 6595 Riazino	1984
<b>Ton Roberto</b> , Eidg. dipl. Elektroinstallateur, Harschwendi 1027, 9104 Waldstatt	1999
<b>Tosolini Marcello</b> , Volksgartenstrasse 21, 9470 Buchs SG	1995
<b>Toutain Jean</b> , professeur, ing.-électr. REG, 3A, rue du Moillebeau, 1209 Genève	1980
<b>Trachsel Alfred</b> , Ing. HTL, Reuenthalerstrasse 329, 5316 Leuggern	1965
<b>Trachsel Christian</b> , directeur, Trachsel SA, rue Charles-Perrier 7, 2074 Marin-Epagnier	1992
<b>Trachsel Rudolf</b> , dipl. Ing., alt Präsident GD PTT, Kalcheggweg 22, 3006 Bern	1982
<b>Trachsler Kurt</b> , Dipl. Masch.-Ing. ETH, 59, chemin des Agnes, 2533 Evilard	1975
<b>Tramèr Adriano</b> , Dipl. Maschinen-Ing. ETH, Key Account Manager, Zürichstrasse 230, 8122 Binz	1998
<b>Tran Luan-Vu</b> , ing. de développement, Au Marteley-Grand'Vigne, 1302 Vufflens-la-Ville	1985
<b>Trautmann Friedrich</b> , Schulstrasse 41, 7302 Landquart	1999
<b>Trechsel Duri</b> , eidg. dipl. El.-Inst., Pfaffenwies 26, 8598 Bottighofen	1992
<b>Trefzer Werner</b> , Direktor, Postfach, 4132 Muttenz 2	1986
<b>Treichler Heinrich</b> , Elektriker, Kant. Landwirtschaftliche Schule, Strickhof, Eschikon, 8315 Lindau	1995
<b>Treier René</b> , Dipl. El.-Ing. HTL, Staffelfstrasse 28, 5430 Wettingen	2000
<b>Tremml Erwin</b> , El.-Ing. HTL, Rebbergstrasse 49, 8049 Zürich	1969
<b>Trempp Urs</b> , El.-Kontrollleur, Im Hofacher 5, 8600 Dübendorf	1993
<b>Tresch Philipp</b> , Elektromonteur, Hardstrasse 29, 4127 Birsfelden	1995
<b>Treuthard Paul</b> , El.-Ing. HTL, Säntisstrasse 26, 5430 Wettingen	1992
<b>Trevisan Sandro</b> , El.-Ing. HTL, Arenastrasse 2, 5210 Windisch	1994
<b>Trevisani Adrien</b> , Etudes électroniques, case postale 937, 3960 Sierre	1982
<b>Treyer Edwin</b> , Geschäftsführer, Diagramma Dietikon AG, Zürcherstrasse 152/Postfach, 8953 Dietikon 2	1984
<b>Treyvaud Pierre</b> , ing.-méc. EPFL, Route du Tirage 18, 1806 St-Légier	1968
<b>Trezza Renato</b> , Ingénieur ETS, Bitziusstrasse 47, 3006 Bern	2001
<b>Trillos Jorge N.</b> , Direktor, Proyecto San Carlos, Diagonal 74C No 32B-119, CO-Medellin (Colombia)	1955
<b>Triner Werner A.</b> , Eidg. dipl. El.-Inst., Lüssirainstrasse 80, 6300 Zug	1985
<b>Trinkler Bruno</b> , Ing. HTL, Haus Gerba, 7416 Almens	1971
<b>Triolo Pierre</b> , 1147 Montricher	1995
<b>Trippel Ulrich</b> , Dipl. El.-Ing. ETH, Müllerstrasse 22, 2562 Port	1984
<b>Troendle Otto</b> , Dipl. El.-Ing. ETH, Hauptstrasse 63, 4102 Binningen	1944
<b>Troxler Josef</b> , El.-Ing. HTL, Säntisstrasse 45, 8820 Wädenswil	1972
<b>Trümpy Ernst</b> , Dr. sc. techn., Dipl. El.-Ing. ETH, Weinhalde, 4614 Hägendorf	1955
<b>Trüssel Andres</b> , Kriegel + Schaffner AG, Jacob Burckhardt-Strasse 86, 4002 Basel	1999
<b>Tschabold Peter</b> , El.-Ing. HTL, Wegmühlegässli 55a, 3072 Ostermundigen	1976
<b>Tschappu Fred</b> , Dr. sc. techn., Dipl. El.-Ing. ETH, Hörndlrain 13, 6318 Walchwil	1951
<b>Tschirky Michael</b> , Eidg. Dipl. Elektroinstallateur, Stationsstrasse 14, 7208 Malans GR	2001
<b>Tschopp Peter A.</b> , Dr. sc. techn., Dipl. El.-Ing. ETH, Berninastrasse 57, 8057 Zürich	1962
<b>Tschudi Daniel</b> , Dr., ing.-électr. EPFL, H. Weidmann AG, Neue Jonastr. 60 / Postfach 1074, 8640 Rapperswil SG	1985
<b>Tschui Klaus</b> , Dipl. Ing. ETH, Schlatt 1638, 9491 Ruggell	1998
<b>Tschumper Erich A.</b> , Dipl. El.-Ing. ETH, Gottesgrabenweg 4, 5430 Wettingen	1951
<b>Tschuppert Diego</b> , Dipl. El.-Ing. HTL, Tiefbauamt Kt. Nidwalden, Breitenhaus, 6370 Stans	1999
<b>Tüfer Josef</b> , El.-Ing. HTL, Rebbergstrasse 30, 8112 Otelfingen	1995
<b>Tuffli Andrea</b> , Geschäftsführer, Tuffli + Partner AG, Quaderstrasse 16, 7000 Chur	1989
<b>Tulipani Roberto</b> , ing.-électr. dipl., Casa La Linfa, 6670 Avegno	1992
<b>Uberto Ivan</b> , eidg. dipl. El.-Inst., Obertorplatz 4, 4310 Rheinfelden	1976
<b>Uebelhart Hans Rudolf</b> , Ing. HTL, Schlossweg 20, 5106 Veltheim AG	1975
<b>Uebersax Ralph</b> , Elektromonteur, Lee 2053 / Postfach 522, 9658 Wildhaus	1999

<b>Uehlinger Jean-Pierre</b> , ing.-électr. dipl. EPFL, chemin de Bédex 20, 1226 Thônex	1978	<b>Vogt Hans W.</b> , Dipl. El.-Ing. ETH, Rebenfeldstrasse 7, 4654 Lostorf	1967
<b>Ugarte-Vallejos Felipe</b> , ing.-électr. dipl. EPFL, im Baumgarten 44, 3186 Düringen	1989	<b>Vogt Rainer P.</b> , Dipl. El.-Ing. ETH, Schartenrottenstrasse 1, 5400 Baden	1985
<b>Uhlig Heinz</b> , El.-Ing. HTL, Allmendstrasse 43c, 5400 Baden	1958	<b>Vogt Theo</b> , eidg. dipl. El.-Inst., Blumenweg 22B, 5102 Rapperswil	1985
<b>Uhlig Max Siegfried</b> , Dipl. El.-Ing. ETH, Im Cholächer 19, 8907 Wettswil	1977	<b>Vogt Werner</b> , dipl. Ing. ETH, ITW Ingenieurunternehmung AG, Alte Landstrasse 3, 9496 Balzers	1969
<b>Uhlmann Fritz</b> , FEAM, Wasserweg 3 / Postfach 129, 3114 Wichtrach	1980	<b>Volery Michel</b> , ingénieur ETS, directeur, case postale 3, 1820 Montreux 2	1985
<b>Ulmann Manfred</b> , Eidg. Dipl. El.-Installateur, Moosgasse 2, 2565 Jena	2002	<b>Volkart Patrik</b> , Oberburg 37, 8158 Regensberg	2000
<b>Ulmi Remo</b> , Dipl. El.-Ing. ETH, Burgstrasse 12, 6331 Hünenberg	1980	<b>Vollenweider Hans J.</b> , eidg. dipl. El.-Inst., Rotbergstrasse 2, 5223 Riniken	1992
<b>Ulrich Jürg</b> , Dipl. El.-Ing. ETH, Predigergasse 22, 8001 Zürich	1971	<b>Vollenweider Max</b> , dipl. Ing. ETH, Avenue de Taillecou 20, 1162 St-Prex	1959
<b>Ulrich Philipp</b> , El.-Ing. HTL, Huebwiesenstrasse 49a, 8954 Geroldswil	1982	<b>Vollenweider Willi</b> , Dipl. El.-Ing. ETH, c/o Digicomp AG, Grabenstrasse 1, 8952 Schlieren	1984
<b>Ulrich Werner</b> , rue de Malagny 16, 1196 Gland	1992	<b>von Allmen Markus</b> , El.-Ing. HTL, Rebenstrasse 16, 5426 Lengnau AG	1992
<b>Umbricht Christoph</b> , Dipl. El.-Ing. ETH, Schartenstrasse 113, 5430 Wettingen	1989	<b>von Angern Kurt</b> , Dipl. El.-Ing. ETH, Im Laubisser, Haldenstrasse 55, 8105 Watt	1946
<b>Umiker Bruno</b> , Dipl. El.-Ing. ETH, Forchstrasse 301, Postfach 136, 8029 Zürich	1971	<b>von Arb Roger</b> , El.-Ing. HTL, Mühlewiesenstrasse 25, 8355 Aadorf	1988
<b>Untersee Christophe</b> , contrôleur-électricien, Grand-Rue 21, 2034 Peseux	1993	<b>von Arx Alfons</b> , Ingenieur, Quellmattstrasse 76, 5035 Unterefelden	1956
<b>Unterweger Heinz</b> , dipl. Ing., Bachstrasse 49, 5034 Suhr	1985	<b>von Arx Arnold</b> , Dr. sc. nat., dipl. Physiker ETH, Ringstrasse 5, 4600 Olten	1970
<b>Urech Max</b> , El.-Ing. HTL, Webereistrasse 18, 5703 Seon	1990	<b>von Arx Bruno</b> , Konstrukteur, Spemot AG, Elektrische Motoren, Industriestrasse 70, 4657 Dulliken	1999
<b>Utiger Fritz</b> , eidg. dipl. El.-Inst., Dohlenweg 8, 3627 Heimberg	1980	<b>von Arx Stephan</b> , El.-Ing. HTL, Schneider Electric (Schweiz) AG, Schermenwaldstrasse 11, 3063 Ittigen	1994
<b>Utz Hans</b> , Dipl. El.-Ing. ETH, Bühlrain 26, 5000 Aarau	1948	<b>von Däniken Max</b> , El.-Techniker / Prokurist, Haldenstrasse 5, 8483 Kollbrunn	1980
<b>Vaccani Silvio</b> , Dr., Physiker ETH, Albertus-Walder-Weg 18, 8606 Greifensee	1994	<b>von Fellenberg Beat</b> , Dipl. El.-Ing. HTL, Brambergstrasse 33, 6004 Luzern	1955
<b>Vachoux Alain</b> , ing.-électr. dipl. EPFL, Antrim Design Systems, Inc., Chemin des Curtils, 1261 Le Vaud	1982	<b>von Grünigen Daniel</b> , Dr. sc. techn., Dipl. El.-Ing. ETH, Ingenieurschule Burgdorf, Jlcoweg 1, 3400 Burgdorf	1987
<b>Vallotton Georges</b> , rue de Rossetan 3, 1920 Martigny	1946	<b>von Gunten Thomas</b> , monteur-électricien, Le Borgeau, 1084 Carrouge VD	1997
<b>van den Broeke Johann H.</b> , El.-Ing., Kemperbergerweg 81, NL-Arnhem (Niederlande)	1948	<b>von Meyenburg Klaus</b> , Dipl. El.-Ing. ETH, Bolsternbuckstrasse 37, 8483 Kollbrunn	1945
<b>Vannay Christian</b> , monteur-électricien, Chemin de Monastir 15, 1260 Nyon	1989	<b>von Moos Paul</b> , El.-Ing. HTL, Heckenweg 63, 3007 Bern	1953
<b>Vanoni Antonio</b> , Società Elettrica Sopra-Ceneri, 6600 Locarno	1976	<b>von Pfyffer Ludwig</b> , El.-Ing. HTL, Allmendstrasse 5, 3052 Zollikofen	1955
<b>van Rooij Leendert</b> , Serviceflat Belmonte, Generaal Foulkesweg 359, NL-6703 DP Wageningen	1982	<b>von Rickenbach Albin</b> , eidg. dipl. El.-Inst., Feldweg, 6415 Arth	1983
<b>Varga Irene</b> , Dipl. Naturwissenschaftlerin ETH, Weiherstrasse 17, 9305 Berg SG	1999	<b>von Rotz Walter</b> , Elektromonteur, W. von Rotz AG, Temperaturhalte-systeme, Huwelgasse 9, 6064 Kerns	1999
<b>Varrin Rolf</b> , Elektroplanung, Ob. Zollgasse 26 / Postfach 1635, 3072 Ostermundigen 1	1991	<b>von Schulthess Hanspeter</b> , Dipl. El.-Ing. ETH, Attenhoferstrasse 11, 8032 Zürich	1958
<b>Vaterlaus Jürg</b> , Dipl. El.-Ing. ETH, Hangweg 88, 3097 Liebfeld	1965	<b>von Weissenfluh Thomas</b> , Dr. sc. techn., Guggstrasse 25, 6005 Luzern	1994
<b>Vaterlaus Oliver</b> , Dipl. El.-Ing. ETH, AWK Engineering AG, Leutschenbachstrasse 45, 8050 Zürich	2000	<b>Vonarburg Dieter</b> , Elektrounternehmung, Rüenenbergerstrasse 44, 4460 Gelterkinden	1998
<b>Vaudroz Raymond</b> , Ingenieur de vente, Siemens Suisse SA, Avenue des Baumettes 5, 1020 Renens VD	2000	<b>Vonlanthen Werner</b> , dipl. El.-Inst., Allmendstrasse 11, 1712 Tafers	1975
<b>Veluzat Gérard</b> , ingénieur ETS, Serre 2, 2000 Neuchâtel	1989	<b>Vontobel Felix</b> , El.-Ing. HTL, Vizedirektor, Kraftwerke Brusio AG, 7742 Poschiavo	1993
<b>Vénard Robert</b> , ingénieur, Chemin du Montoz 6, 2504 Biel/Bienne	1941	<b>Vontobel Robert</b> , El.-Ing. ETH, Kirchstrasse 11, 8942 Oberrieden	1971
<b>Venetz Edgar</b> , Elektro-Kontrollstelle, 3922 Stalden VS	1988	<b>Vorbürger Bruno</b> , dipl. El.-Inst., Hünenbergerstrasse 85, 6330 Cham	1988
<b>Venezia Aldo</b> , ingénieur-physicien EPFL, 9, avenue de Gramont, 1007 Lausanne	1965	<b>Voss Gerd</b> , Dipl. Ing. TH, ABB Sécheron SA, Abt. SC, Rue des Sablières 4-6 / C.P. 2095, 1211 Genève 2	1999
<b>Veraguth Jörg</b> , eidg. dipl. El.-Inst., Rheinstrasse 191, 7000 Chur	1983	<b>Vouets Willy</b> , Direktor, Alstom-Cegelec Projects AG, Carl-Sprecher-Strasse 1b, 5036 Oberentfelden	1996
<b>Vercelli Leonardo</b> , El.-Ing. HTL, Nelkenweg 2, 5018 Erlinsbach	1968	<b>Voumard Alfred</b> , El.-Ing., Scheuerackerstrasse 11, 5116 Schinznach Bad	1975
<b>Verdegaal Johannes C.</b> , Rindli 9, 8184 Bachenbülach	1980	<b>Vrăbănescu Simona</b> , Ingenieurin, Nelkenweg 1, 5417 Untersiggenthal	1999
<b>Veress Endre</b> , dipl. El.-Ing., Birkenweg 18, 5303 Würenlingen	1974	<b>Vu-Duc Qui</b> , ingénieur EPFL, 8, rue des Plantaporrôts, 1205 Genève	1982
<b>Verling Werner</b> , Försterweg 7, FL-9490 Vaduz	1980	<b>Vuilleumier François</b> , Dr. sc. écon., Rue du Simplon 27, 1006 Lausanne	1987
<b>Vértesy Anatal</b> , El.-Ing., Usterstrasse 92, 8600 Dübendorf	1975	<b>Vuilleumier Pierrik</b> , ingénieur EPFL, 21, Malpieres, 2400 Le Locle	1989
<b>Vesligaj Franz</b> , Ingénieur-conseil-diplômé, 15, chemin des Pierrettes, 1025 St-Sulpice VD	1967	<b>Vulcan Udrea</b> , ing. dipl. EPFZ, Vieux murs, 1114 Colombier VD	1984
<b>Vetsch Peter</b> , El.-Ing. HTL, Rheinstrasse 55, 7012 Felsberg	1982	<b>Vullioud Gérard</b> , ingénieur-méc. EPFL, Villa Kiludi, chemin de la Forge, 1297 Founex	1976
<b>Vetterli Martin</b> , Dr.ès.sc., professeur, EPFL, LCAV, 1015 Lausanne	1997	<b>Wacha Gerhard</b> , Ausbilder, ABB Power Automation AG, Abteilung NSV-6, Haselstrasse 16/122, 5401 Baden	2000
<b>Veuthey Jacques</b> , Installateur-électricien, Baillifard-Veuthey SA, Electricité, Case postale 39, 1936 Verbier	2000	<b>Wächter Roland</b> , El.-Ing. ETH, Birkenstrasse 3A, 5442 Fislisbach	1999
<b>Veuve Paul</b> , Directeur, Chemin de la Justice 15, 2000 Neuchâtel	2000	<b>Wagner Armin</b> , El.-Ing. HTL, Buchenweg 10, 6010 Kriens	1975
<b>Veze Marius</b> , électricien, 3, impasse du Chêne, 1740 Neyruz FR	1987	<b>Wagner Jean</b> , ing.-électr. ETS, En Fornache, 1029 Villars-Ste-Croix	1956
<b>Veze Pascal</b> , électricien, Quai du Cheval-Blanc 1, 1227 Carouge GE	1995	<b>Wagner Kurt</b> , El.-Ing. HTL, Uedelbodenstrasse 9, 6014 Littau	1950
<b>Vicari Edmondo</b> , Dipl. El.-Ing. ETH, 6913 Carabbia	1979	<b>Wagner Marcel</b> , Elektrotechniker, Uferweg 1, 6014 Littau	1999
<b>Villari Luigi</b> , Contrôleur - électricien, Chemin des Arrenny 5, 1297 Founex	1999	<b>Wälchli Hans</b> , Dipl. El.-Ing. ETH, Höhenweg 19, 5415 Nussbaumen b.Baden	1950
<b>Villars Werner</b> , El.-Inst., Klein-Twann 30, 2513 Twann	1982	<b>Wälchli Kurt</b> , Elektromonteur, Talwiesenstrasse 150, 8055 Zürich	1980
<b>Viridis Philippe</b> , ingénieur dipl. EPFL, 2, chemin Champ, 1723 Marly	1987	<b>Waldburger Peter</b> , Elektriker, Chasseralstrasse 20, 3178 Böisingen	1993
<b>Vital Peder</b> , eidg. dipl. El.-Inst., Quaderawegli 6, 7203 Trimmis	1986	<b>Walde Beat</b> , Ing. HTL, c/o Elektrizitätsges. Laufenburg AG, 5080 Laufenburg	1976
<b>Voegelin Kurt</b> , Ing. ETH, Sennhüttenstrasse 1, 8905 Arni-Islisberg	1987	<b>Walder Alfred</b> , El.-Ing. HTL, Eichholzstrasse 11, 3084 Wabern	1953
<b>Vogel Alexander</b> , Kirchbühlstrasse 5, 9472 Grabs	1998	<b>Walder Emil</b> , Dipl. El.-Ing. ETH, Dangelstrasse 9, 8038 Zürich	1989
<b>Vogel Daniel</b> , Elektronikmonteur, Calida AG, Bodywear, Postfach, 6210 Sursee	2000	<b>Walder Erich</b> , El.-Ing. HTL, Hinterzweienstrasse 95, 4132 Muttenz	1975
<b>Vögele Beatrice</b> , Dipl. El.-Ing., Zürcherstrasse 20, 8107 Buchs ZH	1999	<b>Walder Heinrich</b> , Ing. HTL, Hubackerstrasse 40, 8105 Regensdorf	1985
<b>Vögele Hans</b> , Dr., Dipl. El.-Ing. ETH, 416 Wuhrmatt, 5325 Leibstadt	1958	<b>Waldner Markus</b> , Dipl. El.-Ing. ETH, Zettelweg 10, 4304 Giebenach	1986
<b>Vögele Peter</b> , Nü Egga, 7276 Davos Frauenkirch	1996	<b>Waldner Olivier</b> , Dipl. El.-Ing. HTL, Avia AG, Auhafen Muttenz / Postfach, 4127 Birsfelden	1999
<b>Vogelsanger E.</b> , El.-Ing., Höhenstrasse 28, 8304 Wallisellen	1938	<b>Waldvogel Alfred</b> , Dipl. El.-Ing. ETH, Hubstrasse 32, 8303 Bassersdorf	1978
<b>Vogler Benno</b> , El. Techniker, Hübelreben 460, 5708 Birwil	2001	<b>Walker David G.</b> , El.-Ing., Bündtenweg 4, 5080 Laufenburg	1975
<b>Vogler Peter</b> , Dipl. El.-Ing. ETH, Stüssistrasse 22, 8006 Zürich	1991	<b>Walker Mario</b> , eidg. dipl. El.-Inst., Talbachstrasse 49, 8852 Altendorf	1994
<b>Vogt Beat</b> , El.-Ing. HTL, Schneckenbühlstrasse 1, 3652 Hilterfingen	1992	<b>Walker Thomas</b> , Dipl. El.-Ing. HTL, Flurstrasse 1, 4512 Bellach	1999
<b>Vogt Hans A.</b> , El.-Ing. HTL, Bifangweg 43, 3125 Toffen	1991		

## Membres individuels de l'ASE

Walser Christian, eidg. dipl. El.-Inst., Feld 72, 7231 Pragg-Jenaz	1977	Wehrle Karl, Dipl. Ing., Contraves Space AG, Software + Breadboards / W-EE4, Schaffhauserstrasse 580, 8052 Zürich	2000
Walser Dieter, El.-Techniker TS, Ländliweg 12, 5400 Baden	1989	Wehrli André, Verbandssekretär VPOD, Brandackerstrasse 26, 5024 Küttigen	1989
Walser Roland, El.-Ing. HTL / Projektleiter, Feld 72, 7231 Pragg-Jenaz	2001	Wehrli Jörg, El.-Ing. HTL, Tischenloostrasse 30, 8800 Thalwil	1957
Walser Rudolf, Dr. sc. techn., Dipl. El.-Ing. ETH, Hinterbissau 10, 9410 Heiden	1956	Weibel Beat, Dipl. El.-Ing. ETH, Breitlandstrasse 22, 8954 Geroldswil	1989
Walter Jakob, Kontrolleur, Chalet Rubin / Postfach, 3925 Grächen	1984	Weibel Gerhart, Dr. sc. techn., Dipl. El.-Ing. ETH, route des Pins 20, 2035 Corcelles NE	1986
Walther Florian, Eidg. dipl. El.-Installateur, Juchserweg 8, 7000 Chur	1999	Weibel Hans, Dipl. El.-Ing. ETH, Herrengasse 2, 8965 Berikon	1986
Walther Otto W., El.-Ing., Mühlemattstrasse 11, 5016 Obererlinsbach	1943	Weibel Peter, Verkaufingenieur, Aemmenmattstrasse 3, 3123 Belp	1985
Walther Max, El.-Ing., Im Schlössli, 8843 Oberiberg	1945	Weiersmüller Peter, El.-Ing. HTL, Oberbürenmatt 16, 3294 Büren an der Aare	1990
Walther Robert, Tulpenweg 41, 3097 Liebefeld	1947	Weigel Roland, Dipl. Ingenieur FH, Kramenwiesstrasse 14, 9652 Neu St. Johann	2001
Walther Roland, Dr.-Ing., dipl. Ing. ETH, c/o Amstein + Walther AG, Leutschenbachstrasse 45, 8050 Zürich	1975	Weigelt Alexander, Dipl. El.-Ing. ETH, Seestrasse 88, 8155 Niederhasli	1986
Wälti Ruedi, lic. phil. nat., Augsburgstrasse 13, 3052 Zollikofen	1992	Weingartner Herbert, El.-Ing. HTL, SAT Systeme für Automatisierungstechnik AG, Bösch 35, 6331 Hünenberg	1994
Walty Heinz, El.-Ing. HTL, 7018 Flims Waldhaus	1935	Weiss Bruno, Abteilungsleiter, Eichholzweg 1a, 6312 Steinhausen	1999
Walty Jürg, Dipl. El.-Ing. ETH, Winkelackerweg 23, 5522 Tägerig	1988	Weiss Margrit, Dr., Herbstweg 55, 8050 Zürich	1973
Wangler Werner, El.-Ing. HTL, Tödistrasse 6, 8200 Schaffhausen	1996	Weiss Theo, Dipl. El.-Ing. ETH, Marienstrasse 18, 3005 Bern	1968
Wanner Edwin, El.-Ing. HTL, Sonnenhügelstrasse 33, 9320 Arbon	1949	Weissberg Leo, Ingenieur, Stüssistrasse 84, 8057 Zürich	1993
Wanner Gérald, inst.-électr. dipl., 6, chemin des Bugnons, 1217 Meyrin	1973	Weissenberger Georg, Dr. sc. techn., Dipl. El.-Ing. ETH, Zelglistrasse 1a, 5210 Windisch	1975
Wanner Hugo, dipl. El.-Ing. HTL, Neugut 16, 3280 Murten	1992	Weissenberger Georg, Prof. Dr. sc. techn., Tösstalstrasse 186, 8400 Winterthur	1954
Warthmann Urs, El.-Ing. HTL, Oerlikon Stationär-Batterien AG, Abt. BU Elektro, Dornacherstrasse 110, 4147 Aesch BL	1994	Weissaupt Bruno, Dipl. El.-Ing. ETH, Obstgartenstrasse 6, 8500 Frauenfeld	1992
Wäspi Robert, Dipl. El.-Ing. ETH, Herbstackerstrasse 37, 8472 Seuzach	1978	Weisskopf Andreas, Dipl. El.-Ing. ETH, Buchenstrasse 91, 8212 Neuhausen	1977
Wäspi Ueli, eidg. dipl. El.-Inst., Wellenberg 6, 8634 Hombrechtikon	1987	Weisskopf Eugen, El.-Ing. HTL, In der Weid 4, Postfach, 8600 Dübendorf 1	1980
Wasserman Christopher, Präsident, Terolab Services Management SA, World Trade Center / CP 476, 1000 Lausanne 30	1999	Weisskopf Heinz, El.-Ing. HTL, Leimgrubenweg 12, 4125 Riehen	1977
Wavre Jean-Jacques, ingénieur dipl. EPFL, rue St.-Nicolas 3, 2000 Neuchâtel	1983	Weitnauer Adrian, Dipl. El.-Ing. ETH, Weitnauer Messtechnik, Büntgasse 12, 8752 Näfels	1989
Weber Alfred, El.-Ing. HTL/STV, Schachenstrasse 17, 4702 Oensingen	1994	Weller Robert, Dipl. El.-Ing. ETH, Vizedirektor, Rainstrasse 50, 5415 Nussbaumen b. Baden	1980
Weber Bernhard, Dipl. El.-Ing. ETH, Ankerstrasse 14, 5210 Windisch	1963	Wellinger Roger P., Dr ès sc. ETH, ing.-électr. dipl. EPFL, Port-Roulant 50, 2003 Neuchâtel	1944
Weber Erwin, Ingenieur, Boppelserstrasse 22, 8107 Buchs ZH	1967	Welte Urs, Dipl. El.-Ing. ETH, Amstein + Walther AG, Leutschenbachstrasse 45, 8050 Zürich	1991
Weber Franz, El.-Ing. HTL / Berufsschullehrer, Hungerberg 15, 2565 Jens	1999	Welter Leo, El.-Ing. HTL, Büelacker 5, 8522 Häuslenen	1979
Weber Georg, Dr. sc. techn., Dipl. El.-Ing. ETH, Obere Roostmatt 4, 6300 Zug	1943	Welti Arnold, Dr. sc. techn., Jurastrasse 47a, 5430 Wettingen	1994
Weber Hans, El.-Kontrolleur, Juchrain 3, 5436 Würenlos	1985	Welti Julius, El.-Ing. HTL, Burg, 8706 Meilen	1965
Weber Hans-Heinrich, Prof. Dr. sc. techn., Dipl. El.-Ing. ETH, Buchholzstrasse 4, 3066 Stettlen	1965	Wenger Claude, chemin du Mont-Blanc, 1272 Genolier	1995
Weber Heinz, El.-Inst., Schlechtenbol 3, 8226 Schleithelm	1986	Wenger Martin, Elektromonteur, Schönauweg 14, 3612 Steffisburg	1992
Weber Jörg, Dipl. El.-Ing. ETH, Tössallmendstrasse 10, 8413 Neftenbach	2001	Wenger Michael, eidg. Elektro-Kontrolleur, Regenthalen, 3856 Brienzwiler	1986
Weber Martin, dipl. El.-Inst., Elektroweber, Zürcherstrasse 73, 8800 Thalwil	1983	Wenk Bruno, Dipl. El.-Ing. ETH, Carmennaweg 31, 7000 Chur	1979
Weber Paul, eidg. dipl. El.-Inst., Lindenplatz 3, 5603 Staufen	1981	Wenk Richard, Dipl. El.-Ing. ETH, Steinackerstrasse 12, 9464 Rüthi SG	1976
Weber Peter, Ing. HTL, Chilefeldstrasse 43, 5634 Merenschwand	1970	Werder Daniel, El.-Ing. HTL, Bernstrasse 89, 3122 Kehrsatz	1972
Weber Peter, Dipl. El.-Ing. ETH, Juraweg 510, 4813 Uerkheim	1982	Werder Georg, El.-Techniker TS, Bleikenstrasse 1, 9630 Wattwil	1990
Weber René, GMC-Instruments Schweiz AG, Glattalstrasse 63, 8052 Zürich	1993	Werder Harry, Dipl. Masch.-Ing. ETH, Gufenhaldenweg 2, 8708 Männedorf	1979
Weber Rolf, Elektromonteur, Kommetsrüti 53, 6110 Wolhusen	1995	Werlen Karl, Dr.sc.techn., Geschäftsleitung, Cygnus Engineering AG, Winkelgasse 2, 3900 Brig	1997
Weber Stefan, El.-Ing. HTL, Lerchenweg 1, 5210 Windisch	1999	Wermelinger Maurizio, Dipl. El.-Ing. ETH, Rychenbergstrasse 251, 8404 Winterthur	1977
Weber Urs, El.-Ing., Le Bourg, F-71440 Montret	1967	Werner Jürg, Dr.sc.techn., Direktor, V-Zug AG, Industriestrasse 66, 6301 Zug	1997
Weder Daniel, électricien, En Praz-Bovet / Case postale 40, 1077 Servion	1986	Werner Othmar, El.-Ing., Kirchweg 10, 4500 Solothurn	1962
Wedig Gerhard, dipl. Ing., rue de la Gare, 3974 Mollens VS	1984	Wernli André, électricien, Route de Saint-Julien 147, 1228 Plan-les-Ouates	1983
Wegmann Fritz, eidg. dipl. El.-Inst., Elektrische Anlagen AG, Henauerstrasse 11, 9244 Niederuzwil	1987	Wernli Hans, Dipl. El.-Ing. ETH, Bäumlisächerstrasse 40, 8907 Wettswil	1958
Wegmann Hans, El.-Ing. HTL, Kirchweg 14 / Postfach 145, 5035 Unterentfelden	1949	Wernli Jakob, El.-Ing. HTL, Schranenstrasse 25, 5107 Schinznach Dorf	1959
Wegmann Jakob, Ing. HTL, Zelgliackerstrasse 1, 8618 Oetwil am See	1971		
Wegmann Peter, Eidg. Dipl. Handelsreisender, Alte Landstrasse 95, 8804 Au ZH	2001		
Wegmann Urs, Dipl. El.-Ing. ETH, Saschela, 9479 Oberschan	1975		
Wegscheider Franz, El.-Ing. HTL, Dörli, 9656 Alt St. Johann	1988		
Wehri Ernst, El.-Ing. HTL, Lindenstrasse 1, 8810 Horgen	1943		

## Damit haben Sie sicher nicht gerechnet: scho



**Kombi: Fr. 17'990.- oder 305.-/mtl.\***  
4 Plätze, nur 3,37 m lang und 1,4 m breit:  
extrem kompakt und keine Parkplatzprobleme.



**Van: Fr. 16'990.- oder 288.-/mtl.\***  
Mit 2,9 Kubikmeter Laderaum (575 kg Nutzlast)  
ein wahres Raumwunder.



**Glass Van: Fr. 17'850.- oder 302.-/mtl.\***  
Gleich viel Raum und Nutzlast wie beim Van und dank  
Rundumverglasung extrem übersichtlich.

\*Preise netto inkl. MWST. Leasing 48 Monate, 10'000 km/Jahr, Kautions 10%, Vollkasko obl. Fabrikgarantie 3 Jahre oder 100'000 km und 6 Jahre gegen Durchrostern der Karosserie. Günstiges Daihatsu-Leasing.

**Import und Generalvertretung: Ascar AG, 5745 Safenwil, Tel. 062/788 85 99, Fax 062/788 85 65, [www.daihatsu.ch](http://www.daihatsu.ch)**

Wernli Jürg, Dipl. El.-Ing. ETH, Helvetierstrasse 13, 4313 Möhlin	1989	Wirth Peter, El.-Ing. HTL, Surrein, Via Nalps 1, 7188 Sedrun	1991
Werthmüller Ernst, Direktor, Haenni Instruments AG, Bernstrasse 59, 3303 Jegenstorf	2000	Wirtz Anton, dipl. Ing. FH, ABB Network Partner AG, Postfach, 5300 Turgi	1991
Werthmüller Heinz, El.-Ing. HTL, Stritenstrasse 23, 3176 Neuenegg	1984	Wirz Remo, El.-Ing. HTL, Ergolzstrasse 24, 4414 Füllinsdorf	1975
Wespi Bruno, dipl. El.-Ing. HTL, Brunnadernstrasse 41, 3297 Leuzigen	1995	Wirz Rolf, El.-Ing. HTL, Allmendstrasse 18, 4658 Däniken SO	1990
Weston Allen, Dipl. El.-Ing. ETH, via Monte Brè 18, Postfach 4040, 6900 Lugano	1971	Wismer Angelus, eidg. dipl. El.-Inst., Baselstrasse 14a, 4107 Ettingen	1979
Wettstein Friedrich, El.-Ing. HTL, Frymannstrasse 44, 8041 Zürich	1945	Wismer Kurt, Elektromonteur, Altikofenstrasse 134, 3048 Worblaufen	1994
Wettstein Hans, El.-Ing. HTL, Hegenheimerstrasse 129, Postfach 24, 4012 Basel	1950	Wissmann Beat, eidg. dipl. El.-Inst., Kreuzrain 9, 8908 Hedingen	1988
Wettstein Heinz, El.-Kontrollleur, Holzweg 7, 5200 Brugg AG	1990	Witkowski Udo, dipl. Ing., Hausenerstrasse 34b, 5454 Bellikon	1988
Wetzel René, Dipl. El.-Ing. ETH, Schulstrasse 39, 8105 Regensdorf	1958	Witmer Kurt, Dr., Dipl. El.-Ing. ETH, Via Panoramica 36, 6645 Brione s/M.	1945
Weyermann Ernst, Ing. HTL, Tschiffeliweg 7, 3422 Kirchberg BE	1971	Witschi Hans, Ing. HTL, Riedweg 4, 5452 Oberrohrdorf	1969
Weyermann Peter, Dipl. El.-Ing. ETH, Unterer Rafensburgweg 5, 8274 Tägerwilten	1988	Wittlin Benjamin, El.-Ing. HTL, Riedthofstrasse 75, 8105 Regensdorf	1995
Wichser Anton, El.-Techniker, Buhnstrasse 16, 8052 Zürich	1948	Wittwer Ernst, El.-Ing. HTL, Pfaffenzielstrasse 7, 5300 Enneturgi	1952
Wicht Alain, ing.-électr. ETS, chemin des Côtes, 1273 Arzier	1984	Wittwer Matthias, Dipl. El.-Ing. ETH, Balberstrasse 47, 8038 Zürich	1987
Wicky Pascal, Ingénieur ETS, Romande Energie SA, rue de Lausanne 53, case postale 476, 1110 Morges 1	1996	Witzig Marco, Dipl. El.-Ing. ETH, Dorfstrasse 178, Postfach 71, 8706 Meilen	1950
Wider Peter F., Ing. HTL, Landstrasse 60, Postfach, 5430 Wettingen	1975	Witzig Martin, Dipl. El.-Ing. ETH, Seeblickstrasse 15, 8810 Horgen	1974
Wider Theodor, Ing. HTL, Industriestrasse 13, 8152 Glattbrugg	1950	Wiznerowicz Fred, Prof. Dr.-Ing., Pontenhof 6, D-30519 Hannover	1989
Widmann Peter, El.-Ing. HTL, Roche AG Hauptstrasse 4, 4334 Sisseln	1996	Wohler Guido, Dr., Dipl. El.-Ing. ETH, Sonnhaldenstrasse 3, 8902 Urdorf	1953
Widmer Ernst, El.-Techniker TS, Frauenfelderstrasse 37, 9548 Matzingen	1993	Wohlgemuth Rolf, Dr. sc. techn., Siemens Schweiz AG, Corporate Technology/ K551, Albisriederstrasse 245, 8047 Zürich	1988
Widmer Freddy, Techniker, Höthelstrasse 75, 5408 Ennetbaden	1999	Wohlhauser Jacques, Installateur-él. Dipl., Route de Cutterwil 1, 1782 Belfaux	1995
Widmer Herbert, Eschenweg 1, 5453 Remetschwil	1999	Wolf Hanspeter, Lettenring 1, 8114 Dänikon ZH	1983
Widmer Jean, Ingénieur ETS, rue du Rocher 45, 2000 Neuchâtel	1993	Wolf Richard, Ing. HTL, Lettenring 8, 8114 Dänikon ZH	1975
Widmer Markus, El.-Ing. HTL, Mittelgass 11, 6056 Kägiswil	1985	Wolfensberger Heinrich, Eidg. Dipl. El.-Installateur, LSS Schwägäl, 9107 Urnäsch	2000
Widmer Rolf, dipl. Inf.-Ing. ETH, Beulweg 54, 8853 Lachen SZ	1991	Wolfensberger Henri, Dipl. El.-Ing. ETH, Bahnhofstrasse 52, 4125 Riehen	1965
Widmer Samuel, Elektroapparatebau, Pfannenstielstrasse 112, 8706 Meilen	1993	Wolff Charles, Elektromonteur, Rewo Elektro-Service, Weissensteinstrasse 29, 4628 Wolfwil	1988
Wiedemann Georg, El.-Ing. HTL, Via Carpusa 19, 7013 Domat/Ems	1961	Wolff Karl, Rütihofstrasse 23, 8049 Zürich	1989
Wiederkehr Franz A., Dipl. El.-Ing. ETH, Im Allmendli 24, 8703 Erlenbach ZH	1976	Wolfisberg Bruno, Betriebselektriker, Brüggliäcker 17, 5619 Büttikon AG	1988
Wiederkehr Jörg, Technisches Büro, Postfach 373, 3700 Spiez	1980	Wolfisberg Leo, El.-Ing. HTL, Acherweg 88, 6370 Stans	1987
Wiederkehr Kurt, dipl. Ing. ETH, Axpo, Weststrasse 50/Postfach 9880, 8036 Zürich	1989	Wolff Andreas, eidg. dipl. El.-Inst., Bärmattweg 13, 3324 Hindelbank	1977
Wiedmer Peter, dipl. El.-Kontrollleur, Haselweg 3, 5012 Schönenwerd	1995	Wolpensinger Horst, Elektroinstallateurmeister, Ciba Spezialitätenchemie AG, Abteilung K-105.2.15, Postfach, 4002 Basel	1997
Wiedmer Willy, El.-Ing. HTL, W. Wiedmer Int. HTL, GmbH, El. Anlagen und Telematik, Lindenstrasse 71, 8307 Effretikon	1999	Wueger Uli, ingénieur ETS, Champ-Jaccoud 20, 1807 Blonay	1992
Wiegand Klaus, El.-Techniker VDE, Konstanzerstrasse 12, 8280 Kreuzlingen	1976	Wüest Walter, dipl. El.-Techniker, Eichtlenstrasse 16, 8712 Stäfa	1990
Wieland Paul, El.-Ing. HTL, Kampfstrasse 27, 8952 Schlieren	1951	Wuffli Urs, Elektromonteur, Akazienweg 4, 4665 Oftringen	1994
Wiesner-Zehntner Fredi, Eidg. Dipl. El.-Installateur, Zehntner Elektro AG, El.-Installationsgeschäft, Bahnhofstrasse 6, 4133 Pratteln	2000	Wuillemin Auguste, El.-Ing., Hafnerstrasse 9, Postfach 6087, 8023 Zürich	1965
Wild Hermann, eidg. dipl. El.-Inst., Chalcheren 2, 8484 Weisslingen	1970	Wulff Ingo, Dipl. El.-Ing. ETH, SCE GmbH, Postfach 18, 8634 Hombrechtikon	1963
Wild Jules, El.-Ing. HTL, Biberzeltenstrasse 1, 8853 Lachen SZ	1933	Wullschlegler Adrian, El.-Ing. HTL, Normannenstrasse 19, 3018 Bern-Bümpliz	1950
Wild Rudolf, El.-Ing. HTL, Seebacherstrasse 151, 8052 Zürich	1944	Wunderlin Viktor, Dipl. El.-Ing. ETH, Weinhalde 4, 6010 Kriens	1979
Wild Stefan, El.-Ing. HTL, Sigriswilstrasse 681 H, 3655 Sigriswil	2001	Wunderlin Willy, Dr. sc. techn., Dipl. El.-Ing. ETH, in Grosswiesen 2, 8044 Gockhausen/Zürich	1973
Wildhaber René, Eidg. Dipl. El.-Inst., Untergasse 5, 7206 Igis	2001	Würgler Giacomo, Elektromonteur, Alderstrasse 49, 8008 Zürich	1990
Wildi Paul, Dr., 11800 Santa Ana, USA Atascadero CA 93422	1947	Würgler Hans Ulrich, Dipl. El.-Ing. ETH, Schwamendingenstrasse 115, 8051 Zürich	1950
Wili Urs, Dipl. El.-Ing. ETH, Waldriedstrasse 16A, 3074 Muri b. Bern	1970	Würmli Walter, El.-Ing. HTL, Flurstrasse 9, 9030 Abtwil	1958
Windisch Arthur, El.-Ing. HTL, Lachenstrasse 43, 8184 Bachenbülach	1993	Würsch Bruno, Elektrokontrollleur mit eidg. FA, Schulackerstrasse 21a, 4142 Münchenstein	1990
Windler Werner, Dipl. El.-Ing. ETH, Voltastrasse 32, 8044 Zürich	1981	Würsch Hansruedi, eidg. dipl. El.-Inst., Margirt Rainer-Strasse 15, 8050 Zürich	1993
Winiger Marc, Dipl. El.-Ing. ETH, 24, chemin du Pré-Langard, 1223 Cologny	1949	Wüstenhagen Rolf, Student, Zürichstrasse 128, 8700 Küsnacht ZH	1998
Wipf Theo, dipl. Ing. ETH, Direktor, St.Gallisch-Appenzellische, Kraftwerke AG, Pestalozzistrasse 6 / PF 2041, 9001 St. Gallen	1993	Wüthrich Daniel, eidg. dipl. El.-Inst., Biglenstrasse 604, 3077 Enggstein	1981
Wirth Hans-Peter, Dipl. El.-Ing. ETH/SIA, Calunastrasse 8, 7000 Chur	1992	Wüthrich Hans, Simon-Gfellerstrasse 6, 3400 Burgdorf	1991
Wirth Herbert, Dipl. El.-Ing. ETH, Reussblickstrasse 23, 6038 Gisikon	1961	Wüthrich Walter, Eidg. dipl. El.-Installateur, Burgstrasse 4, 6023 Rothenburg	1995
Wirth Martin, Dipl. El.-Ing. ETH, Mattenstrasse 58, 8330 Pfäffikon ZH	1999	Wyder Alarich, lic. oec. HSG, Vorderhausstrasse 3, 9053 Teufen AR	1981

ab Fr. 16'200.-



Pick-up: Fr. 16'200.- oder 274.-/mtl.\*

Länge der Ladebrücke 198 cm, Breite 133 cm;  
Seitenbrüstungen allseitig und einzeln herabklappbar.

MultiLease AG, Tel. 01 / 495 2 495.



Kipper: Fr. 18'990.- oder 321.-/mtl.\*

Die Entladeanlage hebt die Ladefläche elektrohydraulisch;  
Kippvorgang von der Fahrerkabine aus.

Die Hijets von Daihatsu gehören zu den preiswertesten, umweltfreundlichsten und unterhaltsgünstigsten Minitransportern. Dazu sind sie überaus vielseitig, robust und im Anschaffungspreis nicht teurer als ein Kleinwagen. Rekordverdächtig in Leistung und Verbrauch ist ebenfalls der Hightech-1.3 L Vierzylinder mit 65 PS, der im Schnitt gerade mal 7 l/100 km verbraucht (bei konstant 90 km/h).

Go compact



DAIHATSU

## Membres individuels de l'ASE

Wyder Matthias, El.-Monteur, Rennweg 13, 5603 Staufen	1998	Zimmermann Bruno, dipl. El.-Inst., Im Tiergarten 47, 8055 Zürich	1985
Wyer Pierre, ingénieur EPF, 1907 Saxon	1953	Zimmermann Ernst, El.-Ing. HTL, Rosengartenstrasse 4, 8608 Bubikon	1985
Wyler Paul, dipl. El.-Inst., Elektro Wyler, Murtenstrasse 7, 3008 Bern	1990	Zimmermann Gerhard, El.-Ing. HTL, Brünnereweg 7, 5507 Mellingen	1983
Wymann Markus, Wymann Elektro, Oberdorfstrasse 8 / Postfach 228, 3612 Steffisburg		Zimmermann Hanspeter, El.-Ing. HTL, Konradweg 2b, 8180 Bülach	1980
Wymann Walter, El.-Ing. HTL, Lindenhofstrasse 19, 8645 Jona	1999	Zimmermann Heinrich, Dr. phil. II, Physiker, Höhenstrasse West 41, 4600 Olten	1984
Wyrsch Hans, El.-Ing., Grafenschaft, 8143 Stallikon	1979	Zimmermann Hubert, Dr. lic. oec. HSG, Wiligraben 44, 5603 Staufen	1989
Wyrsch Hugo, El.-Ing. HTL, Versamerstrasse 7, 7402 Bonaduz	1958	Zimmermann Kurt, Elektromonteur, Lindenstrasse 19, Postfach 332, 3047 Bremgarten b. Bern	1995
Wyser Alfred, El.-Ing. HTL, Meisenweg 6, 9500 Wil	2000	Zimmermann Leodegar, El.-Ing., Im Isisbüel 2, 8800 Thalwil	1945
Wyss Franz, El.-Ing. HTL, Waldrainstrasse 8, 3098 Köniz	1973	Zimmermann René, eidg. dipl. El.-Inst., Glärnischstrasse 2, 8810 Horgen	1975
Wyss Fritz, eidg. dipl. El.-Inst., Badmatte 1, 3414 Oberburg	1966	Zimmermann René, eidg. dipl. El.-Inst., Vorderwald, 8636 Wald	1987
Wyss Gottfried, Spiezbergstrasse 32, 3700 Spiez	1982	Zimmermann Rolf, El.-Ing. HTL, Hältli 5, 8752 Näfels	1957
Wyss Hans, El.-Ing. HTL, Hangenmoos, 8820 Wädenswil	1928	Zimmermann Urs, El.-Ing. ETH, Blumenbergstrasse, 8633 Wolfhausen	1988
Wyss Hans-Rudolf, Elektriker, Jungfraubahn, Postfach 441, 3801 Kleine Scheidegg	1974	Zimmermann Willy, Fernmeldeing. HTL, Rebbergstrasse 85, 5400 Ennetbaden	1946
Wyss Herbert, Ing. HTL, Harossenstrasse 36a, 8311 Brütten	1993	Zingg Robert, El.-Ing. HTL, Sonnmattstrasse 8, 9015 St. Gallen	1965
Wyss Josef, Falzigenweg 7A, 9450 Lüchingen	1993	Zinniker Peter, El.-Ing. HTL, Hardstrasse 12, 4802 Strengelbach	2001
Wyss Richard, Geuenseestrasse 33, 6210 Sursee	1991	Zinniker Rolf, Dr. sc. techn., Dipl. El.-Ing. ETH, Hirzmattenstrasse 530, 4652 Winznau	1969
Wyss Stefan, Student, Hofwiesenstrasse 269, 8050 Zürich	2001	Zobel Manfred W., Dr.-Ing., Auf der Schmelz 20, D-64380 Rossdorf	1991
Wyss Werner, Ing. HTL, Weidliweg 8, 3700 Spiez	1970	Zoller Erich, Ing. HTL, Im Isenbühl 3, 5524 Niederwil AG	1978
Wysseier Eric, Fondé de pouvoir, Chemin de Pomey B / CP 173, 1800 Vevey 2	1969	Zoller Jörg, Betriebselektriker, Arosa Tourismus, Sportanlagen, 7050 Arosa	2000
Wytenbach Markus, El.-Ing. HTL, Mühlerain 17, 3052 Zollikofen	1982	Zollinger Martin, Eidg. Dipl. El.-Installateur, Langmattweg 13, 5507 Mellingen	2001
		Zschokke Diethelm, Dipl. El.-Ing. ETH, Stöcklimattstrasse 15, 4513 Langendorf	1946
Zäch Alois, El.-Ing. HTL, Hauptstrasse 328, 4716 Welschenrohr	1955	Zuber Arnold, Ing. HTL, Rheinstrasse 30, 8500 Frauenfeld	1966
Zaengl Walter, Prof. Dr.-Ing., dipl. El.-Ing., Eichstockstrasse 11, 8600 Dübendorf	1970	Zuber Franz, El.-Ing. HTL, Rainweg 17, 6438 Ibach	1994
Zaffinetti Michel, inst.-électr., Nods 5, 2036 Cormondrèche	1977	Zuber Markus, dipl. El.-Inst., Nordstrasse 16, 2558 Aegerten	1990
Zahn Jürg, Schulstrasse 97, 5645 Aettenschwil	1972	Zuber Patrick, ingénieur ETS, Fontenay 13, 1400 Yverdon-les-Bains	1992
Zala Walter, Elettromeccanico, Andergia, 6563 Mesocco	1992	Zubler Anton, El.-Ing. HTL, Distelweg 3, 5102 Ruppertswil	1988
Zamuner Carlo, El.-Ing. HTL, Buchenweg 3, 3263 Bütigen	1984	Zübli Fritz, Ing. HTL, Buckstrasse 3, 8464 Ellikon a. R.	1953
Zandonà Paolo, Dipl. Ingenieur HTL, Ciba Spezialitätenchemie AG, Werke Schweizerhalle AG, Lokal 2015.320b, 4312 Magden	2000	Züblin Curt E., Dipl. El.-Ing. ETH, 13031 Edina Way, USA-Poway CA 92064 (USA)	1946
Zanetti Ermano, ingénieur ETS, Ingénieurs-Conseils, avenue Louis-Casai 71, 1216 Cointrin-Genève	1985	Zudrell Andreas, Elektromonteur, Bauwerk Parkett AG, Neudorfstrasse 49, 9430 St. Margrethen SG	1991
Zanetti Roberto, eidg. dipl. El.-Inst., Chesa Pitschna, 7523 Madulain	1987	Zueger Harry, ingénieur EPFL, ABB Sécheron SA, rue des Sablières 4-6, 1211 Genève 2	1993
Zanger Olaf Marc, Dipl. Ingenieur, Lorrainestrasse 23, 3013 Bern	2000	Züger Alfred, El.-Ing. HTL, Gugelbergstrasse 18, 8853 Lachen SZ	1990
Zanger J.-Claude, ingénieur ETS/UTS, Chalet l'Echo, En Bretonnaire, 1078 Essertes	1973	Züger Hugo, Elektromonteur, Breiten, 9125 Brunnadern	1994
Zankl Ernst, Ingenieur, Obere Hönggerstrasse 15, 8103 Unterengstringen	1978	Zulauf Heinrich, El.-Ing. HTL, Lindenstrasse 6, 5107 Schinznach Dorf	1959
Zanus-Fortes Claude, Electricien, Maison de Vessy, Route de Vevrier 85, 1234 Vessy	2000	Zumbach Bruno, Electronic-Automatic, Grünenmattstrasse 8, 2552 Orpund	1958
Zardin Hans, El.-Ing. HTL, Aarestrasse 55, 5222 Umiken	1968	Zumbrunn Werner, Dipl. El.-Ing. ETH, Hallenweg 9, 4132 Muttenz	1987
Zaruski Peter, Dipl. El.-Ing. ETH, Ingenieurbüro, Obfelderstrasse 62, 8910 Affoltern a. A.	1980	Zumsteg Beat, Dipl. El.-Ing. ETH, Oberriedenstrasse 6c, 5412 Gebenstorf	1973
Zaugg Daniel, ing.-électr. dipl. EPFL, chemin des Marais 28, 1232 Confignon		Zumsteg Gottfried, El.-Ing. HTL, Nelkenstrasse 1, 5210 Windisch	1964
Zaugg Hermann, El.-Ing. HTL, 6, Vidollet, 1202 Genève	1949	Zünd Max, Elektromonteur, Unterfurtstrasse 4 / Postfach, 9464 Rüthi	1984
Zaugg Johannes, dipl. Ing. ETH, Reinertstrasse 2, 4515 Oberdorf SO	1970	Zünd Pius, Elektromonteur, Jowa AG, Industriestrasse 71, Postfach, 9201 Gossau SG 1	1989
Zaugg Pierre, ing.-électr. dipl. EPFL, Rte de Taillepied 47, 1095 Lutry	1965	Zurbrüggen Rudolf, Dipl. El.-Ing. ETH, Simplonstrasse 36, 3900 Brig	1969
Zaugg Urs, El.-Ing., Flurweg 31, 4852 Rothrist	1984	Zurbrügg Hansueli, eidg. dipl. El.-Inst., Elekrounternehmung, Rüttistrasse 4, 3702 Hondrich	1979
Zbinden Georges, inst.-électr., 48, rue Haute, 1422 Grandson	1960	Zurbuchen Ernst, El.-Ing. HTL, Aumattstrasse 5 / Postfach, 5210 Windisch	1981
Zbinden Kurt, El.-Ing. HTL, Titlisstrasse 38, 5212 Hausen b. Brugg	1981	Zürcher Jean-François, ing.-électr. dipl. EPFL, 5, chemin du Signal, 2016 Cortaillod	1978
Zbinden Stefan, Betriebselektriker, Mühlenplatz 4, 3000 Bern 13	1996	Zürcher Jürg Werner, El.-Ing. HTL, Sandgrube 23 / Postfach 619, 4614 Hägendorf	1999
Zeder Adrian, El.-Ing. HTL, Heiligeichstrasse 33, 8632 Tann	1991	Zürcher René, chemin des Grillons 6, 1796 Courgevaux	1991
Zehnder Fritz, El.-Ing., Triemlistrasse 116, 8047 Zürich	1960	Zürcher Richard, Mendlenweid 16, 9050 Appenzell	1996
Zehnder Guido, eidg. dipl. El.-Inst., Bächelackerstrasse 3, 8132 Hinteregg	1983	Zürcher Werner R., Dipl. El.-Ing. ETH, Bodenacker 51, 3065 Bolligen	1977
Zehnder Markus, Ing. HTL, Gupfengasse 15, 9230 Flawil	1979	Zurfluh Guido, Elektro AGZ, Kummertstrasse 36, 6468 Attinghausen	1997
Zehnder Werner, Fernmeldeing. HTL, Inwilriedstrasse 47, 6340 Baar	1966	Zurlo Soriano, Elektromonteur, Bodenfeldstrasse 25, 8902 Urdorf	1991
Zeier Albert, Kaufmann, UnitecAG, Steinackerstrasse 21, 8302 Kloten	1972	Züst Werner, Chemiker HTL, Andrau 5, 7013 Domat/Ems	2000
Zeier Markus, Betriebselektriker, Sonnenberggrain 2, 3013 Bern	1996	Zwahlen Robert, dipl. Math. ETH/SIA, Plattenstrasse 627B108, 8706 Meilen	1980
Zeier Werner, El.-Ing. HTL, Birkenstrasse 1, 4227 Büsserach	1948	Zweiacker Pierre, Dr. physicien, EPFL-DE-LRE, 1015 Lausanne	1992
Zeindler Armin, El.-Ing. HTL, Im Feld 9, 4565 Rechterswil	1983	Zweifel Hansjörg, Prof.Dr.sc.techn., Dipl. El.-Ing. ETH, Dorfstrasse 6, 8103 Unterengstringen	1970
Zeitoun Louay, dipl. El.-Ing., Breite 4, 5210 Windisch	1987	Zweifel Jürg, Rebacherstrasse 4 6, 8904 Aesch	1997
Zeller Walter, El.-Ing. ETH, Höheweg, 3775 Lenk im Simmental	1989	Zweifel Roland, dipl. El.-Inst., Bergstrasse 23, 8105 Regensdorf	1990
Zemp Fritz, Ing. HTL, Habstettenstrasse 5, 3065 Bolligen	1987	Zweifel Rolf, eidg. dipl. El.-Inst., Meierwiesenstrasse 53, 8107 Buchs ZH	1982
Zemp Robert, eidg. dipl. El.-Inst., Gäälimatt 31, 6026 Rain	1980	Zwicky Heinrich, Dipl. El.-Ing. ETH, Im Sträler 36, 8047 Zürich	1949
Zengaffinen André, Dipl. El.-Ing. ETH, Lüssirainstrasse 65, 6300 Zug	1995	Zwicky Matthias, Dr. sc. techn., Keltenstrasse 45, 4500 Solothurn	1988
Zentner Ruedi, Elektromonteur, Bachstrasse 9, 8604 Volketswil	1988	Zwissig Angelo, inst.-électr. dipl., 51, rue du Bourg, 3960 Sierre	1967
Zerradi Mustapha, Electrotechniker, Zerradi technic, Villette 5, 1400 Yverdon-les-Bains	1999		
Zeugin Kurt, eidg. dipl. El.-Inst., Brunngasse 49, 4153 Reinach BL	1983		
Ziegler Jo, El.-Ing. HTL, Baumgartenstrasse 10, 6055 Alpnach	1988		
Ziegler Karl, Pelikanstrasse 5, Postfach 473, 8570 Weinfelden	1953		
Ziegler Richard, Ecowatt AG, Ing.-Büro, Kennerviesstrasse 2 / Postfach, 8575 Bürglen TG			
Zihlmann Kurt, FEAM, Föhrenstrasse 5, 9536 Schwarzenbach	1986		
Zimmerli Paul, El.-Ing. HTL, Bahnhofstrasse 300, 4625 Oberbuchsitzen	1982		
Zimmermann Alfred, Elektromonteur, Hauptstrasse 77, 3646 Einigen	1951		
	1992		

### 6.3 Kollektivmitglieder des SEV aus Werkskreisen – Membres collectifs de l'ASE parmi les entreprises d'électricité

- Aadorf (TG)**  
Elektrizitätswerk der Gemeinde Aadorf, Postfach 217, 8355 Aadorf
- Aarau (AG)**  
AEW ENERGIE AG, Obere Vorstadt 40, Postfach 437, 5001 Aarau  
IBA Strom AG, Obere Vorstadt 37, Postfach, 5001 Aarau
- Aarberg (BE)**  
Elektrizitäts- und Wasserversorgung Aarberg, Stadtplatz 28, 3270 Aarberg
- Aarburg (AG)**  
Elektrizitäts- und Wasserversorgung der Gde. Aarburg, 4663 Aarburg
- Aarwangen (BE)**  
Elektrizitäts- und Wasserversorgung Aarwangen, Postfach, 4912 Aarwangen
- Abtwil (SG)**  
Elektra Gaiserwald, Hauptstrasse 21, 9030 Abtwil SG
- Altdorf (UR)**  
Elektrizitätswerk Altdorf, Herrengasse 1, 6460 Altdorf UR  
Kraftwerk Schächenthal, c/o Elektrizitätswerk Altdorf, Postfach 222, 6460 Altdorf UR
- Altendorf (SZ)**  
Elektrizitätsversorgung Altendorf, Etzelstrasse 7, 8852 Altendorf
- Altstätten (SG)**  
Elektrizitätswerk Altstätten, Feldwiesenstrasse 42, 9450 Altstätten SG
- Amriswil (TG)**  
Technische Betriebe Amriswil, Egelmoosstrasse 1, 8580 Amriswil
- Andelfingen (ZH)**  
Elektrizitätswerk Andelfingen, Postfach 333, 8450 Andelfingen
- Andermatt (UR)**  
Elektrizitätswerk Ursern, 6490 Andermatt
- Appenzell (AI)**  
Energie- und Wasserversorgung Appenzell, Blattenheimatstrasse 3, 9050 Appenzell
- Arbon (TG)**  
Elektrizitätswerk des Kantons Thurgau, Bahnhofstrasse 37, Postfach 62, 9320 Arbon  
Stadtwerke Arbon AG, Salwiesenstrasse 1, 9320 Arbon
- Ardon (VS)**  
SA d'Electricité d'Ardon, 1957 Ardon
- Arosa (GR)**  
Arosa Energie AG, Haus EWA, 7050 Arosa
- Arth (SZ)**  
Gemeindewerke Arth, Gotthardstrasse 21, Postfach 63, 6415 Arth
- Ascona (TI)**  
Azienda elettrica comunale di Ascona, via delle Scuole, casella postale 378, 6612 Ascona
- Aubonne (VD)**  
Société Electrique des Forces de l'Aubonne, case postale 134, 1170 Aubonne
- Azmoos (SG)**  
Elektrizitätswerk Azmoos, Poststrasse 45, 9478 Azmoos
- Bad Ragaz (SG)**  
AG Elektrizitätswerk Bad Ragaz, Marausstrasse 3, Postfach 42, 7310 Bad Ragaz  
Thermalbäder und Grand-Hotels Bad Ragaz, Technische Betriebe, Pfäferserstrasse 6, 7310 Bad Ragaz
- Baden (AG)**  
Elektrizitätswerk Rheinau AG, c/o Nordostschweizerische Kraftwerke AG, Postfach 365, 5401 Baden  
Kraftwerke Linth-Limmern AG, c/o Nordostschweizerische Kraftwerke AG, 5401 Baden  
Kraftwerke Ruppertswil-Auenstein AG, Postfach NOK, 5401 Baden  
Kraftwerke Sarganserland AG (KSL), Postfach NOK, 5401 Baden  
Kraftwerke Vorderrhein AG, c/o Nordostschweizerische Kraftwerke AG, 5401 Baden  
Nordostschweizerische Kraftwerke AG, Parkstrasse 23, Postfach, 5401 Baden  
Regionalwerke AG Baden, Haselstrasse 15, 5401 Baden
- Basel (BS)**  
Industrielle Werke Basel (IWB), Margarethenstrasse 40, Postfach, 4008 Basel
- Bassersdorf (ZH)**  
Elektrizitätswerk Bassersdorf, Karl-Hügin-Platz, 8303 Bassersdorf
- Beckenried (NW)**  
Gemeindewerk Beckenried, Oeliweg 4, Postfach 62, 6375 Beckenried
- Bellinzona (TI)**  
Azienda Elettrica Ticinese, Viale officina 10, casella postale 1041, 6501 Bellinzona  
Aziende Municipalizzate, Sezione elettricità, Vicolo Muggiasca 1A, 6501 Bellinzona
- Belp (BE)**  
Gemeindebetriebe Belp, Elektrizitätsversorgung, Güterstrasse 13, 3123 Belp
- Benken (ZH)**  
Elektrizitätsversorgung Benken, 8463 Benken ZH
- Bergün (GR)**  
Elektrizitätswerk der Gemeinde Bergün, Schulhaus, Postfach 28, 7482 Bergün/Bravuogn
- Bern (BE)**  
BKW FMB Energie AG, Viktoriaplatz 2, Postfach, 3000 Bern 25  
Elektrizitätswerk der Stadt Bern, Interne Dienste, Sulgeneckstrasse 18, Postfach, 3001 Bern  
Schweizerische Bundesbahnen SBB, Bern, Direktion Kraftwerke, siehe: Zollikofen  
Simmentaler Kraftwerke AG, Viktoriaplatz 2, Postfach, 3000 Bern 25
- Bex (VD)**  
Société des Forces Motrices de l'Avançon, SFMA, avenue de la Gare 19, case postale 128, 1880 Bex  
Société Vaudoise des Mines et Salines de Bex, Rte de Gryon 31, case postale 277, 1880 Bex
- Biel (BE)**  
Energieservice Biel, Gottstattstrasse 4, 2504 Biel/Bienne
- Bilten (GL)**  
Elektrizitäts- und Wasserversorg. der Gemeinde Bilten, Hauptstrasse 52, Postfach 49, 8865 Bilten
- Birsfelden (BL)**  
Kraftwerk Birsfelden AG, Hofstrasse 60, 4127 Birsfelden
- Bischofszell (TG)**  
Technische Gemeindebetriebe Bischofszell, Elektrizitätswerk, Hofplatz 1, Postfach 3218, 9220 Bischofszell Nord
- Bivio (GR)**  
Consorzio elettrico Bivio, 7457 Bivio
- Boudry (NE)**  
Services industriels de la Ville de Boudry, Service d'électricité, 2017 Boudry
- Brienz (BE)**  
Gemeindebetriebe, Elektrizitäts- und Wasserwerk, Hauptstrasse 204, 3855 Brienz BE
- Brig (VS)**  
Elektrizitätswerk Brig-Naters AG, Nordstrasse 30, Postfach 204, 3900 Brig  
Gornergrat-Bahn, 3900 Brig
- Brigels (GR)**  
Kraftwerke Frisal AG, 7165 Breil/Brigels
- Brittnau (AG)**  
Elektrizitätswerk Brittnau, Im Brühl 8, Postfach 65, 4805 Brittnau
- Brugg (AG)**  
IBB Strom AG, Elektrizitätswerk, Untere Hofstatt 4, 5200 Brugg AG
- Brütten (ZH)**  
Elektrizitätswerk Brütten, 8311 Brütten
- Brüttisellen (ZH)**  
Gemeindewerke der Zivilgemeinde Brüttisellen, Zürichstrasse 21, Postfach 7, 8306 Brüttisellen
- Bubikon (ZH)**  
Elektrizitäts-Genossenschaft Bubikon, Kirchwackerstrasse 9, Postfach 157, 8608 Bubikon
- Buchs (SG)**  
Wasser- und Elektrizitätswerk der Gemeinde Buchs, Postfach, 9470 Buchs SG 1
- Bulle (FR)**  
Gruyère Energie SA, Rue de l'Etang 20, case postale 76, 1630 Bulle 1
- Büren an der Aare (BE)**  
Elektrizitätsversorgung Büren an der Aare, Kreuzgasse 32, 3294 Büren an der Aare
- Burgdorf (BE)**  
Localnet AG, Bernstrasse 102, Postfach 608, 3401 Burgdorf
- Bürglen (TG)**  
Elektrizitätswerk Bürglen AG, 8575 Bürglen TG
- Bütschwil (SG)**  
Dorfkorporation, Betriebsbüro, Konsumstrasse 4, 9606 Bütschwil



## Membres collectifs de l'ASE parmi les entreprises d'électricité

### **Châble Le (VS)**

Services industriels de Bagnes, 1934 Le Châble VS

### **Champéry (VS)**

Société Anonyme des Eaux et d'Electricité de Champéry, 1874 Champéry

### **Chancy (GE)**

Société des Forces Motrices de Chancy-Pougny, chemin des Plattières-10, 1284 Chancy

### **Chiasso (TI)**

Azienda Comunale dell'Acqua, Gas e Elettricità, AGE Sezione elettricità, 6830 Chiasso

### **Chur (GR)**

Industrielle Betriebe der Stadt Chur, Felsenaustrasse 29, 7004 Chur

### **Churwalden (GR)**

Elektrizitätswerk der Gemeinde Churwalden, Postfach 301, 7075 Churwalden

### **Colombier (NE)**

Services Industriels de la Commune de Colombier, Eau-Gaz, Electricité, 2013 Colombier NE

### **Corcelles (NE)**

Electricité Neuchâteloise SA, Les Vernets, 2035 Corcelles NE  
Forces Motrices de Conches SA (Gommer Kraftwerke AG), Les Vernets, 2035 Corcelles NE  
Forces Motrices du Châtelot SA, c/o ENSA, Service d'exploitation de l'Usine du Châtelot, Les Vernets, 2035 Corcelles NE

### **Däniken (SO)**

Kernkraftwerk Gösgen-Däniken AG, Postfach, 4658 Däniken SO

### **Davos Platz (GR)**

EWD Elektrizitätswerk Davos AG, Talstrasse 35, 7270 Davos Platz

### **Delémont (JU)**

Services Industriels de la Ville de Delémont, Département Electricité, Rte de Bâle 1, 2800 Delémont

### **Dietlikon (ZH)**

Elektrizitätswerk Dietlikon, Bahnhofstrasse 60, 8305 Dietlikon

### **Dübendorf (ZH)**

Glattwerk AG, Usterstrasse 111, Postfach, 8600 Dübendorf 1

### **Dürnten (ZH)**

Elektrizitätswerk Dürnten, 8635 Dürnten

### **Dussnang (TG)**

Elektra Dussnang, Tanneggerstrasse 20, 8374 Dussnang

### **Ebnat-Kappel (SG)**

Dorfkorporation Ebnat-Kappel, Elektrizitäts- u. Wasserversorgung, Hofstrasse 5, Postfach, 9642 Ebnat-Kappel

### **Elm (GL)**

Elektrizitätswerk Elm, 8767 Elm

### **Embrach (ZH)**

Elektrizitätswerk Embrach, 8424 Embrach

### **Engi (GL)**

Elektrizitätsversorgung Engi, Allmeindstrasse, 8765 Engi  
Weseta Textil AG, 8765 Engi

### **Ennenda (GL)**

Elektrizitäts- und Wasserversorgung, Postfach 37, 8755 Ennenda

### **Erlen (TG)**

Elektrizitätswerk der Gemeinde Erlen, Aachstrasse 11, 8586 Erlen

### **Erlenbach (ZH)**

Elektrizitätswerk Erlenbach, Seestrasse 79, Postfach 506, 8703 Erlenbach ZH

### **Ermatingen (TG)**

Elektrizitätswerk Ermatingen, Rathaus, Postfach, 8272 Ermatingen

### **Ernen (VS)**

Elektrizitätswerk Ernen-Mühlebach AG, 3995 Ernen

### **Erstfeld (UR)**

Gemeindewerke Erstfeld, Gotthardstrasse 116, 64, 6472 Erstfeld

### **Faido (TI)**

Cooperativa Elettrica di Faido, 6760 Faido

### **Fällanden (ZH)**

Elektrizitätswerk Fällanden, Schwerzenbachstrasse 10, 8117 Fällanden

### **Fehraltorf (ZH)**

Elektrizitätswerk Fehraltorf, Kempttalstrasse 54, 8320 Fehraltorf

### **Filzbach (GL)**

Elektrizitätsversorgung Filzbach, 8757 Filzbach

### **Flawil (SG)**

Technische Betriebe Flawil, Elektrizitätswerk, Wilerstrasse 163, Postfach 37, 9230 Flawil 2

### **Flims (GR)**

Elektrizitätswerk Flims, via Prau Curtgin, Postfach 75, 7017 Flims Dorf

### **Frauenfeld (TG)**

Werkbetriebe Frauenfeld, Elektrizitätsversorgung, Gaswerkstrasse 13, Postfach 3131, 8503 Frauenfeld

### **Freienbach (SZ)**

EW Höfe AG, Schwerzstrasse 37, Postfach 447, 8807 Freienbach

### **Fribourg (FR)**

Entreprises Electriques Fribourgeoises, 25, Péroilles, 1701 Fribourg

### **Galgenen (SZ)**

Elektrizitäts- und Wasserwerk Galgenen, Büelstrasse 15, Postfach 149, 8854 Siebnen

### **Gams (SG)**

Elektra Gams, Hof, 9473 Gams

### **Gebenstorf (AG)**

E V G Elektrizitätsversorgung, Wiesenstrasse 20, 5412 Gebenstorf

### **Genève (GE)**

Services Industriels de Genève, Service de l'électricité, chemin du Château-Bloc 2, case postale 2777, 1211 Genève 2

### **Gland (VD)**

Société Electrique Intercommunale de la Côte S.A., avenue du Mont-Blanc, 1196 Gland

### **Glarus (GL)**

Elektrizitätsversorgung der Gemeinde Glarus, Feldstrasse 1, 8750 Glarus

### **Glattfelden (ZH)**

Licht- und Kraftwerk Glattfelden, Dorfstrasse 121, 8192 Glattfelden

### **Göschenen (UR)**

Elektrizitätswerk der Gemeinde Göschenen, 6487 Göschenen

### **Gossau (SG)**

Technische Betriebe Gossau, Elektrizitätswerk, Bischofszellerstrasse 90, Postfach 913, 9201 Gossau SG 1

### **Gossau (ZH)**

Elektrizitätswerk der Zivilgemeinde Gossau, 8625 Gossau ZH

### **Gottlieben (TG)**

Elektrizitätswerk Gottlieben, 8274 Gottlieben

### **Grabs (SG)**

Elektrizitätswerk Grabs, Lindenweg 4, 9472 Grabs

### **Gränichen (AG)**

Technische Betriebe, Elektrizitätsversorgung, Kirchenfeldstrasse 12, 5722 Gränichen

### **Grenchen (SO)**

Städtische Werke Grenchen, Elektrizitätsversorgung, Marktplatz 22, 2540 Grenchen

### **Grindelwald (BE)**

Elektrizitätswerk Grindelwald AG, Postfach 27, 3818 Grindelwald

### **Grüningen (ZH)**

Elektrizitätswerk Grüningen, Stedtligass 12, 8627 Grüningen

### **Hägendorf (SO)**

Elektra Untergäu Hägendorf, siehe: Kappel (SO)

### **Häggingen (AG)**

Elektrizitätsversorgung Gemeinde Häggingen, Oberdorfstrasse, Postfach 96, 5607 Häggingen

### **Hallau (SH)**

Wasser- und Elektrizitätswerk Hallau, Horbetstrasse 60, 8215 Hallau

### **Hauptwil (TG)**

Politische Gemeinde Hauptwil-Gottshaus, Elektrizitätswerk Hauptwil, Oberdorfstrasse 3, Postfach 85, 9213 Hauptwil

### **Heiden (AR)**

Elektrizitätswerk Heiden AG, Bachstrasse 6A, Postfach 45, 9410 Heiden

### **Herrliberg (ZH)**

Elektrizitätswerk Herrliberg, 8704 Herrliberg

### **Herzogenbuchsee (BE)**

EWK Herzogenbuchsee AG, Fabrikstrasse 8, 3360 Herzogenbuchsee

### **Hochdorf (LU)**

Elektrizitätswerk Hochdorf AG, Industriestrasse, Postfach 823, 6280 Hochdorf

### **Horgen (ZH)**

Gemeindewerke Horgen, Elektrizitätswerk, Postfach, 8810 Horgen

### **Hottwil (AG)**

Elektra Mettauertal und Umgebung, Hauptstrasse 164, 5277 Hottwil

### **Huttwil (BE)**

Industrielle Betriebe Huttwil, Abt. Elektrizitätswerk, Stadthaus, 4950 Huttwil

### **Ilanz (GR)**

Elektrizitätswerke Bündner Oberland AG, Glennerstrasse 22, Postfach 192, 7130 Ilanz

Kraftwerke Frisal AG, c/o Patvag Kraftwerke AG, Postfach, 7130 Ilanz  
Kraftwerke Reichenau AG, c/o Patvag Kraftwerke AG, Postfach, 7130 Ilanz  
Patvag Kraftwerke AG, Postfach, 7130 Ilanz

## Innertkirchen

Kraftwerke Oberhasli AG, Grimselstrasse, Postfach 63, 3862 Innertkirchen

## Interlaken (BE)

Industrielle Betriebe Interlaken Hr. Direktor Gian Franko Lautanio,  
Fabrikstrasse 8, Postfach 536, 3800 Interlaken  
Jungfrauahn-Gesellschaft, Harderstrasse 14, Postfach 17, 3800 Interlaken

## Jaun (FR)

Elektrizitätswerk Jaun, Gebrüder Buchs AG, Dorfstrasse 30, 1656 Jaun

## Jegenstorf (BE)

Elektra Fraubrunnen, Bernfeldweg 15, Postfach 97, 3303 Jegenstorf

## Jona (SG)

Elektrizitätswerk Jona-Rapperswil AG, Werkstrasse 30, Postfach 2038,  
8645 Jona

## Kandersteg (BE)

Licht- und Wasserwerk AG, Sesselbahnstrasse, 3718 Kandersteg

## Kappel (SO)

Elektra Untergäu, Dorfstrasse 163, 4616 Kappel SO

## Kerns (OW)

Elektrizitätswerk Obwalden, 6064 Kerns

## Kirchberg (SG)

Energie AG Kirchberg, Neudorfstrasse 8a, Postfach 243, 9533 Kirchberg SG

## Klosters (GR)

Rätia Energie Klosters AG, Talstrasse 10, Postfach 278, 7250 Klosters

## Kloten (ZH)

Industrielle Betriebe, Kloten AG, Flughafenstrasse 25, 8302 Kloten

## Koblentz (AG)

Aarewerke AG, Kraftwerk Klingnau, 5322 Koblentz  
Elektrizitätswerk der Gemeinde Koblentz, 5322 Koblentz

## Kölliken (AG)

Elektrizitätswerk Kölliken, Wolfgrubenstrasse 79, 5742 Kölliken

## Kreuzlingen (TG)

Elektrizitätswerk der Stadt Kreuzlingen, 8280 Kreuzlingen

## Küsnacht (ZH)

Gemeindewerke Küsnacht, Tobelweg 4, 8700 Küsnacht ZH

## La Chaux-de-Fonds (NE)

Services Industriels de la Ville de La Chaux-de-Fonds, 30, rue du Collège,  
2301 La Chaux-de-Fonds

## Lachen (SZ)

EW Lachen AG, Winkelweg 7, 8853 Lachen SZ  
Industrielle Betriebe Langenthal, Abteilung Elektrizitätsversorgung, Talstrasse  
29, 4900 Langenthal

## Langenthal (BE)

onyx Energie Mittelland Dienste, Waldhofstrasse 1, 4900 Langenthal

## Laufenburg (AG)

Albula-Landwasser Kraftwerke AG, c/o Elektrizitäts-Gesellschaft Laufenburg  
AG, 5080 Laufenburg  
Calancasca AG, c/o Elektrizitäts-Gesellschaft Laufenburg AG, 5080 Laufenburg  
Elektrizitäts-Gesellschaft Laufenburg AG, 5080 Laufenburg  
Kraftwerk Laufenburg, Baslerstrasse, Postfach 8, 5080 Laufenburg  
Kraftwerke Mattmark AG, c/o Elektrizitäts-Gesellschaft Laufenburg AG,  
5080 Laufenburg  
Kraftwerke Mauvoisin AG, c/o Elektrizitäts-Gesellschaft Laufenburg AG,  
5080 Laufenburg  
Lizerne et Morge SA, c/o Elektrizitäts-Gesellschaft Laufenburg AG,  
5080 Laufenburg  
Misoixer Kraftwerke AG, c/o Elektrizitäts-Gesellschaft Laufenburg AG,  
5080 Laufenburg  
Städtische Elektrizitäts- und Wasserversorgung, 5080 Laufenburg

## Lausanne (VD)

Centrale Thermique de Vouvy SA., case postale 570, 1001 Lausanne  
Electra-Massa, 12, place de la Gare, case postale 570, 1001 Lausanne  
Energie Electrique du Simplon SA, case postale 570, 1001 Lausanne  
Energie Ouest-Suisse, place de la Gare 12, case postale 570, 1001 Lausanne  
Forces Motrices Hongrin-Léman SA, 12, place de la Gare, case postale 570,  
1001 Lausanne  
Salanfe SA, case postale 570, 1001 Lausanne  
Service de l'électricité de la Ville de Lausanne, Place Chauderon 27,  
case postale, 1000 Lausanne 9  
Société des Forces Motrices du Grand-St-Bernard, voir Liddes (VS)

## Lauterbrunnen (BE)

Elektrizitätswerk Lauterbrunnen, 3822 Lauterbrunnen  
Jungfrauahn-Gesellschaft AG, siehe: Interlaken

## Lax (VS)

Forces Motrices de Conches SA (Gommer Kraftwerke AG), siehe: Corcelles

## Le Locle (NE)

Services Industriels de la Ville de Le Locle, avenue du Technicum 21, case  
postale, 2400 Le Locle

## Leibstadt (AG)

Elektra Leibstadt, 5325 Leibstadt  
Kernkraftwerk Leibstadt AG, 5325 Leibstadt

## Lengnau (BE)

Industrielle Betriebe, Elektrizitätsversorgung, Mühleweg 1, Postfach 212,  
2543 Lengnau BE

## Lenzburg (AG)

Städtische Werke Lenzburg, Werkhofstrasse 10, Postfach, 5600 Lenzburg 1

## Lenzerheide (GR)

Elektrizitätswerk Vaz/Obervaz, Plam dil Roisch 2, 7078 Lenzerheide/Lai

## Les Planchettes (NE)

Forces motrices du Châtelot SA, voir: Corcelles

## Liddes (VS)

Société des Forces Motrices du Grand-St-Bernard, Usine de Pallazuit,  
1945 Liddes

## Liestal (BL)

Elektra Baselland, Postfach, 4410 Liestal

## Lindau (ZH)

Elektrizitätswerk der Gemeinde Lindau, Kempttlerweg 21,  
8312 Winterberg ZH

## Linthal (GL)

Elektrizitätswerk der Gemeinde Linthal, Sändli, Postfach 90, 8783 Linthal

## Locarno (TI)

Blenio Kraftwerke AG, Via in Selva 11, 6601 Locarno  
Maggia Kraftwerke AG, Via in Selva 11, 6601 Locarno  
Società Elettrica Sopracenerina, 6600 Locarno

## Lotzwil (BE)

Elektrizitätsversorgung Lotzwil (EVL), Bahnhofstrasse 4, Postfach 144,  
4932 Lotzwil

## Luchsingen (GL)

Elektrizitäts-Versorgung Luchsingen, 8775 Luchsingen

## Lufingen (ZH)

Elektrizitäts-Genossenschaft Lufingen, 8426 Lufingen

## Lugano (TI)

AIL SA, Sezione elettricità, Via della Posta 8, casella postale 2153,  
6901 Lugano  
Verzasca SA, casella postale 3472, 6901 Lugano

## Luzern (LU)

CKW Centralschweizerische Kraftwerke, Hirschengraben 33, 6002 Luzern  
ewl Holding AG, Elektrizität, Gas, Wasser, Industriestrasse 6, Postfach 4470,  
6002 Luzern  
Kraftwerk Göschenen AG, Hirschengraben 33, Postfach, 6002 Luzern  
Kraftwerk Sarneraa AG, Hirschengraben 33, Postfach, 6002 Luzern  
Kraftwerk Wassen AG, Hirschengraben 33, 6002 Luzern

## Lyss (BE)

Energie Seeland AG, Beundengasse 1, Postfach 349, 3250 Lyss

## Madiswil (BE)

Elektrizitätsversorgung Madiswil, Obergasse 2, 4934 Madiswil

## Maienfeld (GR)

AG Elektrizitätswerke Maienfeld, Rathaus, 7304 Maienfeld

## Malters (LU)

Steiner Energie AG, Elektrizitätswerk, Mühlering, Postfach 541, 6102 Malters

## Männedorf (ZH)

Gemeindewerke Männedorf, Elektrizitätswerk, Saurenbachstrasse 6,  
8708 Männedorf

## Märstetten (TG)

Elektra Märstetten, Dorfstrasse 17, Postfach 270, 8560 Märstetten Stat

## Marthalen (ZH)

Elektrizität-korporation Marthalen, zum Alten Wirtshaus, 8460 Marthalen

## Martigny (VS)

Electricité d'Emosson SA, siehe: Sierre  
Services industriels de la Ville de Martigny, case postale 960, 1920 Martigny 1  
Société d'électricité de Martigny-Bourg S.A., case postale 8, 1920 Martigny 2

## Massagno (TI)

Azienda Elettrica di Massagno SA, via Privata 4, casella postale 191,  
6900 Massagno

## Matt (GL)

Elektrizitätsversorgung Matt, 8766 Matt

## Meilen (ZH)

Energie und Wasser Meilen AG, Schulhausstrasse 18, Postfach 681,  
8706 Meilen

## Membres collectifs de l'ASE parmi les entreprises d'électricité

### Meiringen (BE)

Elektrizitätswerk der Dorfgemeinde Meiringen, Kreuzgasse 4, 3860 Meiringen  
EWR Energie AG, Willigen, Postfach 259, 3860 Meiringen

### Melchnau (BE)

Gemeindebetriebe Melchnau, Energie- und Wasserversorgung, Baumgarten 4,  
4917 Melchnau

### Mels (SG)

Elektrizitäts- und Wasserwerk Mels, Wältigasse 8, 8887 Mels

### Mendrisio (TI)

Azienda Industriali, Via V. Vela 9, 6850 Mendrisio

### Mesocco (GR)

Azienda elettrica comunale di Mesocco, 6563 Mesocco

### Mollis (GL)

Elektrizitätswerk Mollis, Kerenznerstrasse 1, Postfach 163, 8753 Mollis

### Monthey (VS)

Cimo, Compagnie Industrielle de Monthey SA, case postale, 1870 Monthey  
Services Industriels de Monthey, case postale 264, 1870 Monthey 1

### Morges (VD)

Romande Energie SA, Rue de Lausanne 53, case postale 476, 1110 Morges 1

### Mörschwil (SG)

Elektra Mörschwil, Postfach 90, 9402 Mörschwil

### Moutier (BE)

Services Techniques, Services Industriels, avenue de la Liberté, 2740 Moutier

### Mühlehorn (SG)

Elektrizitäts-Versorgung Mühlehorn, 8874 Mühlehorn

### Müllheim (TG)

Elektrizitätsversorgung der Einheitsgemeinde Müllheim, Frauenfelderstrasse,  
8555 Müllheim Dorf

### Münchenstein (BL)

Elektra Birseck, Weidenstrasse 27, 4142 Münchenstein

### Münchwilen (TG)

Elektrizitäts- und Wasserwerk, Im Zentrum 4, 9542 Münchwilen TG

### Murg (SG)

Elektrizitätswerk der Ortsgemeinde Murg, 8877 Murg

### Murgenthal (AG)

Elektrizitätsversorgung Murgenthal, Hauptstrasse 46, 4853 Murgenthal

### Murten (FR)

Industrielle Betriebe der Stadt Murten, 3280 Murten

### Müstair (GR)

Provedimaint electric Val Müstair, via Umbrail 66A, Postfach 32,  
6541 Sta. Maria

### Näfels (GL)

EW Näfels, Büntgasse 2, 8752 Näfels

### Netstal (GL)

Elektrizitätsversorgung der Gemeinde Netstal, Kreuzbühlstrasse 8, 8754 Netstal

### Neuchâtel (NE)

Service de l'électricité de la Ville de Neuchâtel, Quai Max-Petitpierre 4,  
case postale 557, 2001 Neuchâtel

### Neuenhof (AG)

Gemeindewerke Neuenhof, Elektrizität und Wasser, Limmatstrasse 21,  
5432 Neuenhof

### Neuhausen am Rheinfall (SH)

Rheinkraftwerk Neuhausen AG, siehe: Rekingen (AG)

### Neuveville, La (BE)

Services Industriels, Réseau d'électricité, Grand-Rue 2, 2520 La Neuveville

### Niederbipp (BE)

Elektrizitäts-Versorgung Niederbipp, 4704 Niederbipp

### Niedererlinsbach (SO)

Elektra der Gemeinde Niedererlinsbach, 5015 Niedererlinsbach

### Niederlenz (AG)

Technische Betriebe, Elektrizitätsversorgung, Hauptstrasse 44, 5702 Niederlenz

### Niederurnen (GL)

Wasser- und Elektrizitätswerk Niederurnen, Bahnhofstrasse 12, Postfach 222,  
8867 Niederurnen

### Noiraigue (NE)

Société Electrique du Val-de-Travers SA, case postale 248, 2108 Couvet

### Nussbaumen (AG)

Elektrizitäts-Genossenschaft Obersiggenthal, Gässliackerstrasse 6,  
5415 Nussbaumen b.Baden

### Nyon (VD)

Services industriels de la Commune de Nyon, Place du Château 10, case postale  
265, 1260 Nyon 1

### Oberdorf (NW)

Kantonales Elektrizitätswerk Nidwalden, Wilgasse 3, Postfach 1246, 6371 Stans

### Oberegg (AI)

Elektra Oberegg, 9413 Oberegg

### Oberschan (SG)

Elektrokorporation Oberschan, Gass, Postfach 35, 9479 Oberschan

### Oetwil am See (ZH)

Elektrizitätswerk der Gemeinde Oetwil a.S., Postfach 241, 8618 Oetwil am See

### Olten (SO)

Atel Netz AG Telematik, Bahnhofquai 12, 4600 Olten  
sbo Städtische Betriebe Olten, Elektrizität, Gas, Wasser, Dornachstrasse 1,  
Postfach, 4603 Olten

### Opfikon (ZH)

Elektrizitätswerk Opfikon, 8152 Glattbrugg

### Orbe (VD)

Provim Kliba SA (Suisse), Cossonay-Gare, 1305 Penthalaz  
Société des Usines de l'Orbe, rue de la poste 2, case postale, 1350 Orbe

### Orient (VD)

Société électrique de la Vallée de Joux S.A., rue du Pont Neuf 24, 1341 Orient

### Orsières (VS)

Compagnie des Forces Motrices d'Orsières, 1937 Orsières

### Otelfingen (ZH)

Elektrizitätsgenossenschaft Otelfingen, 8112 Otelfingen

### Pfäffikon (ZH)

Gemeindewerke Pfäffikon, 8330 Pfäffikon ZH

### Poschiavo (GR)

Rätia Energie AG, 7742 Poschiavo

### Pully (VD)

Services Industriels de la Ville de Pully, Damataire 13, case postale 63,  
1009 Pully

### Rebstein (SG)

Elektrizitätsversorgung Rebstein, Alte Landstrasse 77, Postfach 164,  
9445 Rebstein

### Reichenburg (SZ)

Elektrizitätswerk der Gemeinde Reichenburg, 8864 Reichenburg

### Reinach (AG)

EWS Energie AG, Hauptstrasse 42, 5737 Menziken

### Rekingen (AG)

Rheinkraftwerk Neuhausen AG, 5332 Rekingen AG

### Renens (VD)

SIE S.A., Service Intercommunal de l'Electricité, rue Neuve 5, case postale 96,  
1020 Renens VD

### Rheinau (ZH)

Elektrizitätswerk Rheinau AG, siehe: Baden

### Rheineck (SG)

Technische Betriebe Rheineck, Elektrizitäts- und Wasserversorgung,  
Bahnhofstrasse 14, 9424 Rheineck

### Rheinfelden (AG)

Kraftübertragungswerke Rheinfelden AG, Postfach 313, 4310 Rheinfelden 1  
Kraftwerk Ryburg-Schwörstadt AG, Hermann-Kellerstrasse 6, Postfach 327,  
4310 Rheinfelden

### Rickenbach (ZH)

Elektrizitätswerk Rickenbach, Schmiedgasse 7, 8545 Rickenbach ZH

### Riedern (GL)

Elektrizitätsversorgung Riedern, Tellhoschet 1, 8750 Riedern

### Ringgenberg (BE)

Elektrische Anlagen und Wasserversorgung, Gemeinde Ringgenberg,  
Grubengasse, 3852 Ringgenberg BE

### Roggwil (BE)

Gemeindebetriebe Roggwil, Elektrizitätswerk, Bahnhofstrasse 8, Postfach,  
4914 Roggwil BE

### Romanshorn (TG)

Wasser- und Elektrizitätswerk Romanshorn, Bankstrasse 6, Postfach, 8590  
Romanshorn 1

### Rorschach (SG)

Technische Betriebe, Elektrizitätsversorgung, Promenadenstrasse 74,  
9400 Rorschach

### Rorschacherberg (SG)

Technische Betriebe, Elektrizitätsversorgung, Goldacherstrasse 67, Postfach,  
9400 Rorschacherberg

### Rothrist (AG)

EW Rothrist AG, Bernstrasse 108, 4852 Rothrist

### Rotzloch (NW)

AG für Steinindustrie, Abt. Elektrizitätswerk, 6362 Stansstad

### Rümlang (ZH)

Elektrizitätswerk Rümlang, Verwaltung & Betriebsleitung, Lindenweg 6,  
8153 Rümlang

### Rupperswil (AG)

Kraftwerk Rupperswil-Auenstein AG, siehe: Baden

### Rüti (ZH)

Gemeindewerke Rüti, Werkstrasse 27, Postfach 358, 8630 Rüti ZH

### St-Imier (BE)

Services techniques de la Municipalité de St-Imier, rue du Temple 19, 2610 St-Imier  
Société des forces électriques de la Goule, Rte de Tramelan 16, case postale 79, 2610 St-Imier

### St. Gallen (SG)

Brauerei Schützengarten AG, St.-Jakob-Strasse 37, Postfach, 9004 St. Gallen  
St. Galler Stadtwerke, Elektrizität, St.-Leonhard-Strasse 15, Postfach 2062, 9001 St. Gallen  
St. Gallisch-Appenzellische Kraftwerke AG, Pestalozzistrasse 6, Postfach 2041, 9001 St. Gallen

### St. Moritz (GR)

Elektrizitätswerk St. Moritz, via Signuria 5, Postfach 314, 7500 St. Moritz

### Saas Fee (VS)

Elektrizitätsversorgung der Gemeinde Saas Fee, 3906 Saas Fee

### Safien (GR)

Elektrizitätsversorgung Safien, 7107 Safien Platz

### Salouf (GR)

Elektrizitätswerk Salouf, 7462 Salouf

### Samedan (GR)

Elektrizitätswerk der Gemeinde Samedan, Promulins 3, Postfach 83, 7503 Samedan

### Schaan (FL)

Liechtensteinische Kraftwerke, 9494 Schaan

### Schaffhausen (SH)

Elektrizitätswerk der Stadt Schaffhausen, Mühlenstrasse 21, Postfach 136, 8201 Schaffhausen  
Elektrizitätswerk des Kantons Schaffhausen, Rheinstrasse 37, 8201 Schaffhausen  
Kraftwerk Schaffhausen AG, Mühlenstrasse 19, 8201 Schaffhausen

### Schänis (SG)

Elektrizitätsversorgung Schänis, 8718 Schänis

### Schindellegi (SZ)

Gemeindeverwaltung Feusisberg, Dorfstrasse 38, Postfach, 8835 Feusisberg

### Schlatt (TG)

Elektrizitätsversorgung Werk Schlatt, Trottenrain 23, 8252 Schlatt b. D.

### Schmerikon (SG)

Elektrizitätswerk Schmerikon AG, Hauptstrasse 81, 8716 Schmerikon

### Schönenwerd (SO)

Elektrizitätsgesellschaft Schönenwerd, Burgstrasse 6, 5012 Schönenwerd

### Schübelbach (SZ)

Elektrizitäts- und Wasserwerk, Grünhaldenstrasse, 8862 Schübelbach

### Schwanden (GL)

Elektrizitätswerk Schwanden, Farbstrasse 22, Postfach 16, 8762 Schwanden GL

### Schwyz (SZ)

Elektrizitätswerk des Bezirks Schwyz AG, Riedstrasse 15, Postfach 144, 6431 Schwyz  
Elektrizitätswerk Schwyz, Strehlgasse 11, Postfach 145, 6430 Schwyz

### Scuol (GR)

EE-Energia Engiadina, Bagnera 171, Postfach 117, 7550 Scuol

### Sedrun (GR)

Elektrizitätswerk Tujetsch, via Alpsu 62, 7188 Sedrun

### Sennwald (SG)

Elektrizitätswerk Sennwald, Hauptstrasse, 9466 Sennwald

### Sevelen (SG)

Wasser- und Elektrizitätswerk, Chirchgass 1, 9475 Sevelen

### Siebnen (SZ)

AG Kraftwerk Wägital, Eisenburgstrasse 21, 8854 Siebnen  
Elektrizitäts- und Wasserwerk Galgenen, 8854 Siebnen  
Wirth AG, Elektrizitätswerk, Fabrikstrasse 28, Postfach 236, 8854 Siebnen  
Electricité d'Emosson SA, c/o Atel, Aar et Tessin SA d'Electricité, avenue Général-Guisan 2, case postale, 3960 Sierre

### Sierre (VS)

Sierre-Energie SA, Rte de l'Industrie 29, 3960 Sierre

### Sion (VS)

Electricité de la Lienne SA, rue de l'Industrie 43, case postale 322, 1951 Sion  
Forces Motrices de Mauvoisin SA (Kraftwerke Mauvoisin AG), voir: Laufenburg  
Grande Dixence SA, 41, rue des Creusets, case postale 444, 1951 Sion  
l'Energie de Sion-Région SA (ESR), rue de l'Industrie 43, case postale 881, 1951 Sion  
Lizerne et Morge SA, voir: Laufenburg (AG)

### Sirnach (TG)

Wasser- und Elektrizitätswerk, Unterdorfstrasse 20, 8370 Sirnach

### Sissach (BL)

Elektra Sissach, Laimackerweg 3, 4450 Sissach

### Solothurn (SO)

AEK Energie AG, Westbahnhofstrasse 3, Postfach 163, 4502 Solothurn  
Regio Energie Solothurn, Rötistrasse 17, 4500 Solothurn

### Speicher (AR)

EST Elektro Speicher-Trogen AG, Hauptstrasse 19, Postfach 173, 9042 Speicher

### Splügen (GR)

Elektrizitätswerk Splügen, Oberdorf 65, 7435 Splügen  
El.versorgung Spreitenbach, Zentrumsstrasse 11, 8957 Spreitenbach

### Stabio (TI)

Azienda Elettrica Comunale Stabio, 6855 Stabio

### Stäfa (ZH)

Gemeindewerke Stäfa, Elektrizitätswerk u. Wasserversorgung, Seestrasse 89, 8712 Stäfa

### Staufen (AG)

Elektrizitätswerk Staufen, 5603 Staufen

### Steckborn (TG)

Elektrizitätswerk der Stadt Steckborn, Hr. Konrad Füllemann Stadtmann, Seestrasse 123, 8266 Steckborn

### Steffisburg (BE)

Energie- und Wasserversorgung Steffisburg, Unterdorfstrasse 52, Postfach 110, 3612 Steffisburg

### Steinhausen (ZG)

Wasser- und Elektrizitätswerk Steinhausen, Betriebsleitung, Sennweidstrasse 4, Postfach 556, 6312 Steinhausen

### Strengelbach (AG)

Elektrizitätsversorgung Strengelbach, Brittnauerstrasse 3, 4802 Strengelbach

### Suhr (AG)

Technische Betriebe Suhr, Abt. EWS, Mühleweg 1, 5034 Suhr

### Sulgen (TG)

Elektrizitätswerk der Gemeinde Sulgen, Kradolfstrasse 15, Postfach 83, 8583 Sulgen

### Sumiswald (BE)

Energie AG Sumiswald, Marktgasse 2, Postfach 74, 3454 Sumiswald

### Susten (VS)

Kraftwerk DALA AG, 3952 Susten

### Teufenthal (AG)

Elektrizitäts-Versorgung Teufenthal, 5723 Teufenthal AG

### Thal (SG)

Techn. Gemeindebetriebe, Elektrizitäts- und Wasserversorgung, Kirchplatz, 9425 Thal

### Thun (BE)

Energie Thun AG, Industriestrasse 6, Postfach 733, 3607 Thun

### Thusis (GR)

Kraftwerke Hinterrhein AG, Postfach 150, 7430 Thusis

### Tramelan (BE)

Services industriels de Tramelan, rue de la promenade 3, case postale 272, 2720 Tramelan

### Tuggen (SZ)

Elektrizitätswerk der Gemeinde Tuggen, Zürcherstrasse 14, 8856 Tuggen

### Uetikon am See (ZH)

Energie- und Wasserversorgung, Kleindorfstrasse 8, 8707 Uetikon am See

### Unterkulm (AG)

Elektrizitätsversorgung Unterkulm, Hauptstrasse 65, Postfach 91, 5726 Unterkulm

### Untersiggenthal (AG)

Elektrizitätsgenossenschaft, Dorfstrasse 63c, Postfach, 5417 Untersiggenthal

### Unterterzen (SG)

Elektrizitätswerk der Ortsgemeinde Quarten, Boden, 8882 Unterterzen

### Urnäsch (AR)

Elektrizitätswerk Urnäsch AG, Betriebsbüro Moos 1757, 9107 Urnäsch

### Uster (ZH)

Energie AG Uster, Oberlandstrasse 78, Postfach 1424, 8610 Uster 1

### Uznach (SG)

Elektrizitätswerk Uznach AG, Postfach 143, 8730 Uznach

### Vallorbe (VD)

Société électrique du Châtelard, Service intercommunal de Vallorbe, Ballaigues et Vaulion, 1337 Vallorbe

### Vals (GR)

Elektrizitätswerk der Gemeinde Vals, Valéstrasse 160D, 7132 Vals

### Vaz (GR)

Elektrizitätswerk Vaz/Obervaz, siehe: Lenzerheide

## Membres collectifs de l'ASE parmi les entreprises d'électricité

### Villmergen (AG)

Gemeindewerke Villmergen, Elektrizität, Wasser, Bachstrasse 48, 5612 Villmergen

### Villnachern (AG)

Elektrizitätsgenossenschaft, 5213 Villnachern

### Visp (VS)

Aletsch AG, c/o Lonza Energie AG (LEN), Rottenstrasse 6, Postfach 281, 3930 Visp  
Rhonewerke AG, c/o Alusuisse-Lonza Energie AG, Rottenstrasse 6, Postfach 281, 3930 Visp  
Walliser Elektrizitätsgesellschaft AG, Betriebsleitung, Terbinerstrasse 6, 3930 Visp

### Vissoie (VS)

Forces Motrices de la Gougria SA ATEL, Aar et Tessin SA d'Electr., Avenue Général-Guisan 2, Case postale 43, 3960 Sierre

### Vordemwald (AG)

Elektrizitätswerk Vordemwald, 4803 Vordemwald

### Walenstadt (SG)

Wasser- und Elektrizitätswerk Walenstadt, Bahnhofstrasse 5, Postfach 158, 8880 Walenstadt

### Wallenwil (TG)

Elektrizitätswerk, Hurnenstrasse 5, 8360 Wallenwil

### Wallisellen (ZH)

Gemeindewerke Wallisellen, Elektrizitätswerk, Zentralstrasse 9, Postfach, 8304 Wallisellen

### Walzenhausen (AR)

Elektrizitätsversorgung, Gütl 157, 9428 Walzenhausen

### Wangs (SG)

Elektrizitätswerk Vilters-Wangs, 7323 Wangs

### Wassen (UR)

Kraftwerk Wassen AG, siehe: Luzern

### Wattwil (SG)

Energie Wattwil Aktiengesellschaft, Bahnhofstrasse 1, 9630 Wattwil

### Weesen (SG)

Elektrizitätsversorgung Weesen, 8872 Weesen

### Weiach (ZH)

Elektrizitätsgenossenschaft Weiach, 8187 Weiach

### Weinfelden (TG)

Technische Betriebe Weinfelden, Elektrizitätsversorgung, Weststrasse 8, Postfach, 8570 Weinfelden

### Weite (SG)

Elektrizitätsversorgung Weite-Fontnas, 9476 Weite

### Wettingen (AG)

Elektrizitäts- und Wasserwerk Wettingen, 5430 Wettingen

### Wetzikon (ZH)

Gemeindewerke Wetzikon, Usterstrasse 181, Postfach, 8621 Wetzikon ZH

### Wiesendangen (ZH)

Elektrizitätswerk Wiesendangen, Gemeindehausstrasse, 8542 Wiesendangen

### Wigoltingen (TG)

Elektrizitätswerk der Politischen Gemeinde Wigoltingen, Brunnenwis 4, 8556 Wigoltingen

### Wil (SG)

Technische Betriebe Wil, Postfach 137, 9500 Wil SG  
Jura-Cement-Fabriken Aarau-Wildegg, 5103 Wildegg

### Wildegg (AG)

Technische Betriebe Möriken-Wildegg, Hörnimattstrasse 2, Postfach 230, 5103 Wildegg

### Windisch (AG)

Elektrizitäts- und Wasserwerk Windisch, Dohlenzelgstrasse 6, 5210 Windisch

### Winterthur (ZH)

Städtische Werke Winterthur, Elektrizitätswerk, Untere Vogelsangstrasse 11, 8400 Winterthur  
Stüdl Hans & Co., Hard 18, 8408 Winterthur

### Wittenbach (SG)

Elektrizitätsversorgung Wittenbach Betr.Führung St. Galler Stadtwerke, St.Leonhard-Strasse 15, 9001 St. Gallen

### Wohlen (AG)

Industrielle Betriebe Wohlen AG, Steingasse 31, Postfach 139, 5610 Wohlen AG

### Wolfhalden (AR)

Elektra-Korporation Wolfhalden, Dorf 40, Postfach 15, 9427 Wolfhalden

### Wölflinswil (AG)

Elektra Wölflinswil, 5063 Wölflinswil

### Wynau (BE)

Kommission für Gemeindebetriebe Wynau, 4923 Wynau

### Yverdon (VD)

Services industriels, Eau - Gaz - Electricité, Case postale, 1401 Yverdon-les-Bains

### Zermatt (VS)

Elektrizitätswerk Zermatt AG, Triftbach, Postfach 346, 3920 Zermatt

### Zernez (GR)

Engadiner Kraftwerke AG, 7530 Zernez

### Zofingen (AG)

Städtische Werke Zofingen, Elektrizitätsversorgung, Mühlegasse 7, 4800 Zofingen

### Zollikofen (BE)

Schweizerische Bundesbahnen SBB, Bern, Direktion Energie, Industriestrasse 1, 3052 Zollikofen

### Zollikon (ZH)

Gemeindewerke Zollikon, Elektrizitätsversorgung, Rietstrasse 38, Postfach 212, 8702 Zollikon

### Zufikon (AG)

Elektra Zufikon, 5621 Zufikon

### Zug (ZG)

Wasserwerke Zug, Chollerstrasse 24, Postfach, 6301 Zug  
Elektrizitätswerke des Kantons Zürich, EKZ, Dreikönigstrasse 18, Postfach, 8022 Zürich

### Zürich (ZH)

ewz, Elektrizitätswerk der Stadt Zürich, Tramstrasse 35, Postfach, 8050 Zürich

## ANSON liefert leistungsfähige • Klimageräte • Klimaschränke • Kaltwassersätze:

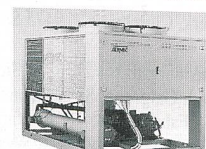
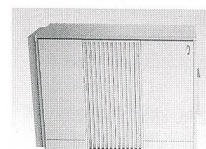
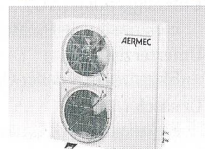
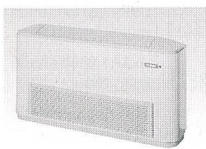

**Klimatruhen**  
für Büros, Sitzungs- und Schulungsräume etc. Individuell regelbar. 230 V ab 940 W. **Speziell für innenliegende Räume.** Fragen Sie an!

**ANSON-„Split“**  
superleise Klimageräte für Büros, EDV, Läden, Labors, Wohn- und Schlafräume. 230V ab 775 W. **Preisgünstig ab Lager.**

**Klimaschränke ANSON-Aermec luftgekühlt**  
9-40 kW. Modernste Konzeption. X-tausendfach bewährt. **Offerte überzeugt!**

**Klimaschränke ANSON-Aermec wassergekühlt**  
10-90 kW. Geringer Energieverbrauch. X-tausendfach bewährt. **Fragen Sie an!**

**Kaltwassersätze ANSON-Aermec luft- oder wassergekühlt**  
Modernste Technologie. 5 Baureihen 6-80 kW. **Kurzfristig lieferbar:**

**Fan Coils ANSON**  
Superleise Gebläsekonvektoren. **Formschönes Design.** Für Kühlung und Heizung, 2,7-25 kW. **Preisgünstig von**

**Offerte verlangen: ANSON 01/461 11 11**

**Friesenbergstrasse 108  
8055 Zürich Fax 01/461 31 11**



## 6.4 Kollektivmitglieder des SEV – Membres collectifs de l'ASE

- Aargauisches Baudepartement**, Abteilung Tiefbau, Werkhof Lenzhard, 5503 Schafisheim  
**Aargauisches Versicherungsamt**, Bleichemattstrasse 12/14, Postfach, 5001 Aarau  
**Aartec AG**, Automatik + Elektronik, Stauwehrstrasse 40, 5012 Schönenwerd  
**ABB Business Services Ltd. Communications SCO**, Haselstrasse 16, Postfach, 5401 Baden  
**ABB Unifer AG**, Abt. DGW, Postfach, 5242 Birr  
**AC Electronics AG**, Albisriederstrasse 226, Postfach 483, 8047 Zürich  
**ACC Motion SA**, Z.I. La Pierreire, 1029 Villars-Ste-Croix  
**Accum AG**, Wärmetechnische Apparate, 8625 Gossau ZH  
**Acima AG**, Postfach, 9470 Buchs SG 1  
**Acterna Schweiz AG**, Morgenstrasse 83, Postfach 779, 3018 Bern  
**Adasys AG**, Kronenstrasse 38, 8006 Zürich  
**Administration des Goetheanum Baues**, Postfach 134, 4143 Dornach  
**Adullam Stiftung**, Technischer Dienst Felix Gilgen, Mittlere Strasse 15, 4003 Basel  
**AEG Hausgeräte AG**, Badenerstrasse 585, Postfach, 8048 Zürich  
**Aerni-Leuch AG**, Sportweg 38, Postfach, 3097 Liebefeld  
**Aeroplan Seiterle Engineering AG**, Oberglatterstrasse 13, 8153 Rümlang  
**Agabekov SA**, 6, Route Compois, 1222 Vésenaz  
**AGB Automaten-Verpflegung**, Sandbüelstrasse 4, 8604 Volketswil  
**Agea-Kull AG**, elektrische Apparate, Meisenweg 1, 4552 Derendingen  
**Agro AG**, Elektrotechn. Fabrik, Korbacker 331, Postfach 150, 5502 Hunzenschwil  
**AIP Wild AG**, Wehntalerstrasse 6, 8154 Oberglatt ZH  
**AKA Leuchten AG**, Lehnweg 22, 4704 Niederbipp  
**Alcatel Kabel Schweiz AG**, Passwangstrasse 20, 4226 Breitenbach  
**Algra AG**, 5634 Merenschwand  
**Almat AG**, Büelhalde 4, 8317 Tagelswangen  
**Almatec AG**, Industriestrasse 6, 6170 Schüpfheim  
**Alpha Elektrotechnik AG**, Schlossstrasse 13, Postfach 206, 2560 Nidau  
**Alpha Real AG**, Feldegstrasse 89, 8008 Zürich  
**ALRO Engineering SA Ingénierie électrique**, Rue de l'Ancienne-Pointe 24, 1920 Martigny  
**Alro Steuerungstechnik**, Grossmattstrasse 17, 8964 Rudolfstetten  
**ALSTOM AG**, Geschäftsleitung, Carl-Sprecher-Strasse 1, 5036 Oberentfelden  
**Amacher AG**, Fabrik Elektrotechn. Apparate, Lettenweg 76, 4123 Allschwil  
**Ammann U. AG Verfahrenstechnik**, Abteilung EEP, Eisenbahnstrasse 25, 4901 Langenthal  
**Amt für Energie Graubünden**, Rohanstrasse 5, 7001 Chur  
**Amt für Umweltschutz**, Sektion Energie, Lämmlibrunnenstrasse 54, Postfach, 9001 St. Gallen  
**Amteca AG Engineering**, Barzloostrasse 20, 8330 Pfäffikon ZH  
**Antriebe AG**, Werkstrasse 39, 8630 Rütli ZH  
**Approbag AG**, Baarerstrasse 36, 6300 Zug  
**Aquametro AG**, Ringstrasse 75, Postfach, 4106 Therwil  
**Ara Region Bern AG Elektroabteilung**, Neubrückestrasse 190, 3037 Herrenschanden  
**ARA Region Interlaken**, Tschingeley, 3800 Interlaken  
**Arcade Engineering AG**, Grabenring 8, 4123 Allschwil  
**Arcotronic AG**, Heinrichstrasse 69, 8005 Zürich  
**Arlettaz Electrotechnique SA**, Pré-Loup, case postale 208, 1868 Collombey  
**Arn Energie- Optimierung AG**, Alte Winterthurerstrasse 24, Postfach, 8304 Wallisellen  
**Arnold, Daniel, Elektroplanung**, Stelzliweg 18, Postfach 419, 6431 Schwyz  
**Arnold & Co.**, Sand- + Kieswerke, Postfach, 6454 Flüelen  
**Arnold Engineering und Beratung**, Wallisellerstrasse 75, 8152 Opfikon  
**Artho AG**, Elektromotoren, Stationsstrasse 79, Postfach, 8606 Nänikon  
**Ascenseurs Born SA**, 2, Chemin Gérard-de-Ternier, 1213 Petit-Lancy 1  
**Ascom Energy Systems AG**, Belpstrasse 37, Postfach, 3000 Bern 14  
**Ascom Energy Systems AG Werk Bodenweid**, Belpstrasse 37, 3000 Bern 14  
**Ascom Panel AG**, Südbahnhofstrasse 14c, 3000 Bern 17  
**Aspro Technology AG**, Obere Bahnhofstrasse 13, 5507 Mellingen  
**ASS Alu-Schaltzchränke AG**, Hauptstrasse 22, 8564, 8564 Engwilen  
**Association des Bureaux Techn. d'Ingenieurs en Electricité**, Route du Lac 2, case postale 1215, 1001 Lausanne  
**Astrol Electronic AG**, Gewerbehau Casora, Vorderi Böde 3, 5452 Oberrohrdorf  
**Atel Elektrosanitär AG**, Bahnhofstrasse 4-4a, 9000 St. Gallen  
**Atel Installationstechnik Management AG**, Hohlstrasse 176, 8026 Zürich  
**ATS Ltd.**, Erlibergstrasse 9, 6314 Unterägeri  
**Autronic AG**, Schörl-Hus, 8600 Dübendorf  
**AVAYA Communication**, Hertistrasse 31, Postfach, 8304 Wallisellen  
**Avireal AG**, Gebäudewirtschaftung Abteilung EMH, 8058 Zürich  
**Awag Elektrotechnik AG**, Sandbüelstrasse 2, Postfach, 8604 Volketswil  
**Awema AG**, Schulstrasse 26, 8330 Pfäffikon ZH  
**AWK Group AG**, Leutschenbachstrasse 45, 8050 Zürich  
**Axair AG**, Systeme für Luftkonditionierung, Talstrasse 35-37, 8808 Pfäffikon SZ  
**Axima FM AG**, Energie-Versorgung 5012, Postfach 65, 8404 Winterthur  
**Azienda elettrica comunale di Cama**, 6557 Cama  
**Azienda elettrica comunale di Bondo**, 7606 Promontogno  
**Azienda elettrica comunale di Arzo**, 6864 Arzo  
**Azienda elettrica comunale di Soglio**, 7610 Soglio  
**Azienda elettrica comunale di Ponte Tresa**, 6988 Ponte Tresa  
**Azienda elettrica comunale di Stampa**, 7605 Stampa  
**Azienda elettrica comunale di Lostallo**, 6558 Lostallo  
**B + Z Elektronik AG**, Hüttenwiesenstrasse 8, Postfach, 8108 Dällikon  
**BABLW Bundesamt für Betriebe der Luftwaffe**, Betrieb Dübendorf CUH2, Wangenstrasse, 8600 Dübendorf  
**Bacab SA**, rue de l'Industrie 19, 1450 Ste-Croix  
**Bächler AG**, Elektroplanung, Gewerbestrasse 7, 8500 Frauenfeld  
**Bachmann + Peirer**, Elektroplanung, Obere Zollgasse 62, Postfach 1022/1, 3072 Ostermundigen  
**Bachmann AG, Kurt**, Ing.-Büro für Elektrotechnik, St.-Galler-Strasse 119, 8404 Winterthur  
**Bachofen + Meier AG**, Maschinenfabrik, Feldstrasse 60, 8180 Bülach  
**Bachofen AG**, Ackerstrasse 42, 8610 Uster  
**Bad Rheinfelden AG**, Herr Thomas Staudenmaier, Roberstenstrasse 31, 4310 Rheinfelden  
**BAG Turgi Electronics AG**, Limmatstrasse 55, Postfach 227, 5300 Turgi  
**Baier + Bächler GmbH Ing.Büro für Elektroanlagen**, Seestrasse 76, 8703 Erlenbach ZH  
**Bakom**, Bundesamt für Kommunikation, Zukunftsstrasse 44, Postfach 1003, 2501 Biel/Bienne  
**Bakoplan Elektroingenieure AG**, Neugutstrasse 88, 8600 Dübendorf  
**Balzer AG, Albert**, Postfach, 4143 Dornach 2  
**Bank Cantrade**, Techn. Dienst, Postfach, 8039 Zürich  
**Bank für Internationalen Zahlungsausgleich**, Centralbahnplatz 2, Postfach, 4002 Basel  
**Banque Cantonale du Valais**, Services des Immeubles, Place des Cèdres 8, case postale 133, 1951 Sion  
**Banzer Elektro AG**, Postfach 179, 7430 Thusis  
**Bär Ing.-Büro für Bahnsicherungen**, Herr H.U. Bär, Luppenstrasse 3, 8320 Fehraltorf  
**Barte Engineering + Services AG**, Hinterbergstrasse 28, 6330 Cham  
**Bartscher AG**, Grossküchengeräte, Flurstrasse, 6332 Hagendorn  
**Baselandschaftliche Gebäudeversicherungsanstalt**, Rheinstrasse 33a, 4410 Liestal  
**Basler & Partner AG**, Ingenieurunternehmen, Zollikerstrasse 65, 8702 Zollikon  
**Basler Kinderspital**, Herr Schaub, Römergasse 8, Postfach, 4005 Basel  
**Battelle Europe**, Centre de Recherche de Genève, 7, route de Drize, case postale 1376, 1227 Carouge GE  
**Bau- und Umweltschutzdirektion Hochbauamt des Kantons Baselland**, Rheinstrasse 29, 4410 Liestal  
**Bauamt Uri**, Betrieb + Unterhalt, 6454 Flüelen  
**Baudirektion Kanton Glarus**, Werkhof N3, Abt. Strassenunterhalt, 8872 Weesen  
**Bauknecht AG**, Elektromaschinen, Industriestrasse 36, 5600 Lenzburg  
**Baumann AG, Hans**, Fabrik elektr. Artikel, 3273 Kappelen  
**Baumann Federn AG**, Postfach, 8630 Rütli ZH  
**Baupolizei der Stadt Zürich**, Büro für Aufzugsanlagen, Postfach, 8023 Zürich  
**Beckhoff Automation AG**, Rheinweg 9, 8200 Schaffhausen  
**Beleuchtungs- und Wachtorporation Bunt**, Wilerstrasse 78, 9630 Wattwil  
**Belimo Automation AG**, Guyer-Zeller-Strasse 6, 8620 Wetzikon ZH  
**Belux AG**, Bremgartnerstrasse 109, Postfach 1523, 5610 Wohlen AG 1  
**Belval SA**, Sous la Roche, 2042 Valangin  
**Benkler AG**, Nordstrasse 1, Postfach 125, 5612 Villmergen  
**Benning Power Electronics GmbH**, Industriestrasse 6, 8305 Dietlikon  
**Beraplan AG integr. Gebäudet.**, Werkstrasse 36, 3250 Lyss  
**Bernafon AG**, Morgenstrasse 131, 3018 Bern  
**Béroche Energie SA**, Case postale 9, 2024 St-Aubin NE  
**Bertschinger, Max, AG**, Allmendstrasse 7, Postfach 65, 5612 Villmergen  
**Besta AG**, Ackerstrasse 42, 8610 Uster  
**Betelec S.A. Lausanne**, chemin de Chantemerle 14, case postale 27, 1010 Lausanne  
**Betonbau GmbH**, Schwetzingen Strasse 22-26, D-68753 Waghäusel, OT Kirrlach  
**Betriebsgesellschaft Zentrum Glatt**, Postfach, 8301 Glattzentrum  
**Betschart, Josef, AG**, Schalttafelbau/Transformatorbau, Seewernstrasse 3, Postfach 55, 6440 Brunnen  
**Bettermann AG**, Fabrikation und Vertrieb, Inst.- und Befestigungstechnik, Lochrüried, 6386 Wolfenschiessen  
**Betschen Elektronik AG**, Allenwindenstrasse 1, 8247 Flurlingen  
**Bevölkerungsschutz Stadt Zürich**, Schutz und Rettung, Bahnhaldenstrasse 7, Postfach, 8036 Zürich  
**Biax-Maschinen GmbH**, Seestrasse 145, Postfach, 8266 Steckborn

## Membres collectifs de l'ASE

- Bietenholz, Max, AG**, Breitstrasse 16, 8302 Kloten  
**Binder Rechtsanwälte**, Schönaustrasse 25, 5430 Wettingen  
**Bircher AG**, Wiesengasse 20, 8222 Beringen  
**Bischofberger AG**, Elektrotechnische Anlagen, Siewerdstrasse 25, 8050 Zürich  
**BKS Kabel-Service AG**, Fabrikstrasse 8, 4552 Derendingen  
**Black & Decker (Switzerland) AG**, Rütistrasse 14, 8952 Schlieren  
**Blechverpackungen Louis Sauter AG**, Postfach, 8272 Ermatingen  
**BLS Lötschbergbahn AG Ressort Telekommunikation**, Genfergasse 11, 3001 Bern  
**BMS Sulmatic AG**, Bühlstrasse 70/72, Postfach 115, 8583 Sulgen  
**BOA AG**, Stationsstrasse 95, Postfach 272, 6023 Rothenburg  
**Bobst S.A. Département Technique**, M. M. Eggenberger, Case postale, 1001 Lausanne  
**Bolfing & Benkler AG**, Postfach 185, 6064 Kerns  
**Bonnard & Gardel**, ingénieurs-conseils, case postale 241, 1001 Lausanne  
**Bonnet, Philippe**, Electricité, chemin Pavillard 2, 1009 Pully  
**Borer, Walter, AG**, Untere Gasse 329, Postfach 130, 4625 Oberbuchsitzen  
**Borner, F., AG**, Kreuzmatte 11, Postfach, 6260 Reiden  
**Bossi, Roland**, Atelier de Bobinage, 4, Les Rossets, 2017 Boudry  
**Bourns AG**, Zugerstrasse 74, 6340 Baar  
**BRECO-Bauelemente AG**, Holzstrasse 62, 9010 St. Gallen  
**Bretscher Söhne AG**, Breisacherstrasse 120, Postfach, 4057 Basel  
**Bruchez S.A. Electricité**, case postale 103, 1920 Martigny 1  
**Brugg Kabel AG**, Klosterzelgstrasse 28, 5200 Brugg AG  
**Brugg Telecom AG**, Klosterzelgstrasse 28, 5201 Brugg AG  
**Brunner-Elektronik AG**, Müllerwis 1, 8335 Hittnau  
**Bruntech AG**, Schützengasse 4, 8917 Oberlunkhofen  
**Brupel AG Elektronik**, Grundstrasse 1, Postfach, 5436 Würenlos  
**Bryner Elektrik H.Rudolf Bryner**, Postgasse 4, Postfach 7, 3042 Ortschwaben  
**BSB-Engineering Bernhard Staub GmbH**, Friedheimstrasse 28, 8057 Zürich  
**BSW Security AG**, Förlibuckstrasse 66, 8005 Zürich  
**BTicino S.p.a.**, Via Messina 38, I-20154 Milano  
**Buchegger, Kurt, AG**, Elektro- und Lichttechnisches Büro, Chesa Primula, 7505 Celerina  
**Bucher, Beat, AG**, Konstanzerstrasse 58, Postfach 70, 8274 Tägerwilen  
**Büchi Labortechnik AG**, Meierseggstrasse 40, Postfach, 9230 Flawil 1  
**Büchler & Hiestand AG**, Lukasstrasse 17, 9008 St. Gallen  
**Büchler Grafino AG Herr H. Kunz**, Dammweg 9, Postfach, 3001 Bern  
**Bühler, Hermann, AG**, Abt. Technik, 8482 Sennhof  
**Bundesamt für Bauten und Logistik, BBL**, Holzikofenweg 36, 3003 Bern  
Paul-Scherrer-Institut, 5232 Villigen PSI  
EMPA, Ueberlandstrasse 129, Postfach, 8600 Dübendorf 1  
Bundesamt für Wasser und Geologie BWG, Ländtstrasse 20, Postfach, 2501 Biel/Bienne  
Eidg. Forschungsanstalt für Agrarwirtschaft und Landtechnik, 8356 Ettenhausen TG  
Bundesamt für Zivilschutz, Postfach, 3003 Bern  
Eidg. Amt für Messwesen, Lindenweg 50, 3084 Wabern  
Bundesamt für Industrie, Gewerbe und Arbeit, BIGA, Bundesgasse 8, 3003 Bern  
Bundesamt für Umwelt, Wald und Landschaft, 3003 Bern  
Bundesamt für Energie, 3003 Bern  
**Bundesamt für Betriebe des Heeres**, Postfach 5853, 3003 Bern  
**Bundesamt für Gesundheit Fachstelle Medizinprodukte**, Schwarzenburgstrasse 165, 3003 Bern  
**Bünger Consulting**, Molerweg 54, 2540 Grenchen  
**Bürgerspital Solothurn Technischer Dienst**, Schöngrünstrasse 42, 4500 Solothurn  
**Bürgin & Keller Management & Engineering GmbH**, Albisstrasse 33, 8134 Adliswil  
**Bürkert-Contromatic AG**, Regelungs- und Steuerungstechnik, Hardstrasse 95, Postfach 42, 4020 Basel  
**Burkhard, Claude**, Postfach 8653, 2504 Biel/Bienne 8  
**Bürki Electric AG**, Schwäbismattweg 8, Postfach, 3613 Steffisburg  
**Burri, Josef, AG**, Boiler- und Apparatebau, Eistrasse 5, 6102 Malters  
**Bürstenfabrik Ebnat-Kappel AG**, Industriestrasse 34, 9642 Ebnat-Kappel  
**Busch-Werke AG**, Ceresstrasse, 7203 Trimmis  
**BV-Control AG Brandschutz + Volumenstrom**, Herr Norbert Leuch, Bruechstrasse 27, 8706 Meilen  
**Cafag SA**, rue Gachoud 3, 1701 Fribourg  
**Calida AG**, Postfach, 6210 Sursee  
**Calmotherm AG**, Wärmepumpen, Logistikcenter Gäuerhof, Postfach, 6246 Altishofen  
**Camag, Chemie-Erzeugnisse und Adsorptionstechnik AG**, Sonnenmattstrasse 11, Postfach 216, 4132 Muttenz 1  
**Camille Bauer AG**, Fabrik elektr. Messinstrumente und Apparate, Aargauerstrasse 7, 5610 Wohlen AG  
**Candelux Distribution SA**, chemin des Maladières 22, case postale, 2022 Bevaix  
**Candy Hoover AG**, Bösch 21, Postfach 262, 6331 Hünenberg  
**Canton de Vaud Centr d'entretien électromécanique**, Centre Blécherette, 1014 Lausanne Adm cant  
**Carbura**, Löwenstrasse 3, Postfach, 8021 Zürich  
**Castolin Eutectic International S.A.**, Recherches et Développement, case postale 360, 1001 Lausanne  
**Cedes AG für System-Engineering**, Weststrasse, 7302 Landquart  
**Celfa AG**, Bahnhofstrasse, Postfach 60, 6423 Seewen SZ  
**Cellpack AG**, Postfach 1496, 5610 Wohlen AG 1  
**Centre d'Impression de Bussigny**, chemin de Mochettaz 8, case postale 80, 1030 Bussigny-Lausanne  
**Centre de Gestion Hospitalière Hôpital Régional de Porrentruy**, Service technique, Route de Bure, 2900 Porrentruy  
**Centro Manutenzione Autostradale**, M. Gagliardi, 6780 Airole  
**Chestonag Automation AG**, Wächterweg 4, 5707 Seengen  
**Choffat SA**, Route de Montheron 4, 1053 Cugy VD  
**Christ, Theodor, AG**, Abteilung Wasser, Hauptstrasse 192, Postfach, 4147 Aesch BL  
**Cida Electra S.A.**, 2, avenue Ruchonnet, case postale 386, 1001 Lausanne  
**Cie des Chemins de fer du Jura**, 2710 Tavannes  
**Cipag SA**, Fabrique d'appareils thermiques, Le Verney, case postale 46, 1604 Puidoux  
**Clariant (Schweiz) AG**, Rothausstrasse 61, 4132 Muttenz 1  
**Clemessy AG**, Elektro-Mess- und Regeltechnik, Rütliweg 1, 4133 Pratteln  
**CMC Carl Maier + Cie AG**, Fulachstrasse 150, Postfach, 8201 Schaffhausen  
**Cochlear AG**, Margarethenstrasse 47, 4053 Basel  
**Colenco Power Engineering AG**, Postfach 5045, 5405 Baden  
**Comat AG**, Bernstrasse 4, Postfach, 3076 Worb  
**Comet AG**, Elektromedizin, Waldeggstrasse 72, Postfach, 3097 Liebefeld  
**Cometel SA**, boulevard Carl-Vogt 34, case postale 135, 1211 Genève 8  
**Commune d'Orsières**, 1937 Orsières  
**Commune de Massongex**, 1869 Massongex  
**Commune de Peseux**, 2034 Peseux  
**Commune de Sembrancher**, Service électrique, 1933 Sembrancher  
**Commune de St-Blaise**, 2072 St-Blaise  
**Compagnie des Transports en commun de Neuchâtel**, 5, quai Philippe-Godet, case postale 1346, 2001 Neuchâtel  
**Comune di Vicosoprano**, 7603 Vicosoprano  
**Consorzio Energia Elettrica Calanca**, c/o Pierino Tomatis, ing. elett. dipl. STS, 6595 Riazzino  
**Contitrade AG**, Kreuzplatz 2, Postfach, 8032 Zürich  
**Controlmatic AG Herr Friedrich Richter**, Hauptstrasse 53, 4127 Birsfelden  
**Coop Gebäudewartung**, Thiersteinallee 12, Postfach 2550, 4002 Basel  
**Coop, Basel**, Service Qualitätsprüfung, Elektroapparate, Labor Non Food, Postfach, 4612 Wangen b. Olten  
**Coop, Basel Panofina**, Alte Winterthurerstrasse 1, Postfach 241, 8304 Wallisellen  
**Corroprot Zürich AG**, Binzmühlestrasse 48a, 8050 Zürich  
**Crouzet AG**, Gewerbepark, Hintermättlistr. 3, Postfach 56, 5506 Mägenwil  
**CSEM**, rue J.-Droz 1, 2000 Neuchâtel  
**CSP Meier AG**, Kasernenstrasse 11, Postfach 128, 3000 Bern 22  
**CTC Wärme AG**, Postfach, 8021 Zürich  
**Culatti AG**, Feinmechanik, Limmatstrasse 285, Postfach 561, 8037 Zürich  
**Danfoss AG**, Parkstrasse 6, 4402 Frenkendorf  
**Dätwyler Electronics AG**, Hardturmstrasse 181, 8010 Zürich-Mülligen  
**De-Metall Aktiengesellschaft**, Fabrikation und Handel mit Elektro-Artikeln, Steinhaldenstrasse 26, 8954 Geroldswil  
**Decoralwerke AG**, Lackfabrik, 8772 Leuggelbach  
**Delta Energy Solution AG Software Entwicklungen**, Gartenstrasse 95, 4052 Basel  
**Detron AG**, Zürcherstrasse 25, Postfach 95, 4332 Stein AG  
**Diakoniewerk Neumünster**, Liegenschaftenverwaltung, Trichtenhauserstrasse 24, 8125 Zollikerberg  
**Diametal AG**, Solothurnstrasse 136, 2500 Biel/Bienne 6  
**Diamond SA**, via dei Patrizi 5, casella postale 1063, 6616 Losone  
**Die Schweizerische Post Technische Entwicklung**, Viktoriastrasse 21, 3030 Bern  
**Digicomp AG**, Computerschule Zürich, CSZ, Zürcherstrasse 6, Postfach, 8952 Schlieren  
**Digma SA**, Mess- und Regeltechnik, Keltenstrasse 31, 2563 Ipsach  
**Dimension Data (Zürich) AG**, Schaffhauserstrasse 146, 8302 Kloten  
**Disa Elektro AG**, Fabrik elektr. Apparate, Postfach 531, 6060 Sarnen 2  
**Distrelec AG**, Grabenstrasse 6, 8606 Nänikon  
**Diversey Lever AG**, Eschlikonerstrasse, Postfach, 9542 Münchwilen TG  
**Dobler + Brändle ZÜRICH AG**, El.-Ingenieure HTL, Sandackerstrasse 30, 9245 Oberbüren  
**Domotec AG**, Lindengutstrasse 16, Postfach, 4663 Aarburg  
**Dorfkorporation Salez**, Schlossfeld, 9465 Salez  
**Dörig, R.**, Elektro-Planung, Rätusstrasse 6, 7000 Chur  
**Dow Europe SA**, Bachtobelstrasse 3, 8810 Horgen  
**Dozio, Stenio**, Materiale Elettrico, Corso Elvezia 24, casella postale, 6901 Lugano  
**DPE Electrotechnique SA**, Ile Falcon, case postale 290, 3960 Sierr  
**Drahtex AG**, Schöntalstrasse 23, 8486 Rikon im Tösstal

- Du Pont de Nemours Int. SA, chemin du Pavillon 2, 1218 Le Grand-Saconnex  
 Dubler AG, Industriestrasse 7, 8117 Fällanden  
 Dupont SA, chemin des Clochettes 16, 1206 Genève  
 Durena AG, Sägestrasse 6, 5600 Lenzburg  
 Duvoisin-Groux SA, 6, chemin Cudrex, case postale 140, 1030 Bussigny-Lausanne
- Dynamic Design AG, Durisolstrasse 11, Postfach 68, 5612 Villmergen  
 DZG Suisse GmbH, Gerliswilstrasse 21, Postfach 1232, 6020 Emmenbrücke  
 E.G.O. Elektro-Geräte AG, Gubelstrasse 15, Postfach, 6301 Zug  
 EA Elektroarmaturen AG, Ebnatstrasse 152, Postfach, 8201 Schaffhausen  
 Eaton SA, Commercial Controls Division Heinemann Products, 1345 Le Lieu  
 Eberhard Bühnen AG, Postfach 112, 8872 Weesen  
 Ebo Systems AG, Tambourstrasse 8, 8833 Samstagern  
 EC Electro Consulting Werner Rauber, Alpenblickstrasse 75, 8340 Hinwil  
 Eco Physics AG, Industrie Rothaus, 8635 Dürnten  
 Eco Tool Leister Elektro-Gerätebau, Riedstrasse, 6060 Sarnen  
 Ecovap SA, Allée du Laser 20, 2300 La Chaux-de-Fonds  
 Edanis Elektronik AG, Hubgasse 7a, 8570 Weinfelden  
 EGC Energie General Contract AG, Räschstrasse 29, Postfach, 8912 Obfelden  
 Egli, Fischer & Co. AG, Gotthardstrasse 6, Postfach, 8022 Zürich  
 Egro AG, 5443 Niederrohrdorf  
 EHB AG, Elektrische Apparate für Industrie und Gewerbe, Bodenmattstrasse 34, Postfach, 4153 Reinach BL  
 EHS Schaffhausen AG, Systemkomponenten, Rundbuckstrasse 10, 8212 Neuhausen
- Eigenmann AG, Elektro-Telefon, Frauenfelderstrasse 13, 9542 Münchwilen TG  
 Einwohnergemeinde Stetten, Abt. Elektrizitätsversorgung, 5608 Stetten AG  
 El Kabel AG, Oberfeld, Postfach 142, 6037 Root  
 Elaso AG, Elektronik, Gewerbestrasse 14, 4528 Zuchwil  
 Elco Papier AG, Baslerstrasse 276, 4123 Allschwil I  
 ELCOTHERM AG, Sarganserstrasse 100, 7324 Vilters  
 ELCOTHERM SA, 10, rue de la Bergère, 1217 Meyrin  
 Elecon Ingenieure AG Elektro-Planung und Beratung, Rautistrasse 77, 8048 Zürich
- Electro-Industriel S.A., avenue des Grandes-Maresches 104, case postale 392, 1920 Martigny I
- Electro-Mica AG, Isoliermaterialien für die Elektrotechnik, 8753 Mollis  
 Electro-Montage Gollion SA, Au Castelet, 1124 Gollion  
 Electro-Technique du Rhône SA (ETR), case postale, 1920 Martigny  
 Electrolux AG, Badenerstrasse 587, 8048 Zürich  
 Electrolux Professional AG, Bleichemattstrasse 31, 5001 Aarau  
 Electrowatt Ekono AG, Hardturmstrasse 161, Postfach, 8037 Zürich  
 Elekon AG, Bahnhofstrasse 16, 6014 Littau  
 Elektra Aristau, Lindenstrasse 2, 5628 Aristau  
 Elektra Bettwil, 5618 Bettwil  
 Elektra Bözen, 5076 Bözen  
 Elektra der Gemeinde Oberwil-Lieli, Dorfstrasse 52, 8966 Oberwil-Lieli  
 Elektra Ettenhausen, 8356 Ettenhausen TG  
 Elektra Fischbach-Göslikon, Bremgartnerstrasse 6, 5525 Fischbach-Göslik  
 Elektra Genossenschaft Remetschwil, Foregass 1, 5453 Remetschwil  
 Elektra Horn, Tübacherstrasse 8, 9326 Horn  
 Elektra Itingen, Dorfstrasse 7, 4452 Itingen  
 Elektra Luthern, Herr P. Lustenberger, Tafriede, 6156 Luthern  
 Elektra Mellikon, 5465 Mellikon  
 Elektra Oberehrendingen, 5422 Oberehrendingen  
 Elektra Oberhof, 5062 Oberhof  
 Elektra Oberlunkhofen, Postfach 104, 8917 Oberlunkhofen  
 Elektra Olsberg, 4305 Olsberg  
 Elektra Opfersei, Herr A. Krummenacher, 6133 Hergiswil LU  
 Elektra Remetschwil, 5453 Remetschwil  
 Elektra Rüthi, Postfach, 9464 Rüthi SG  
 Elektra Thal, Kleinfeldstrasse 521, 4713 Matzendorf  
 Elektra Uttwil, Stoffelsweingarten 4, 8592 Uttwil  
 Elektra Wittnau, 5064 Wittnau  
 Elektra Zeihen, 5079 Zeihen  
 Elektra Zihlschlacht, 8588 Zihlschlacht  
 Elektra-Genossenschaft Gipf-Oberfrick, 5073 Gipf-Oberfrick  
 Elektra-Genossenschaft Guntershausen, Rütistrasse 4, 8357 Guntershausen  
 Elektra-Genossenschaft Fislisbach, 5442 Fislisbach  
 Elektra-Genossenschaft Künten, 5444 Künten  
 Elektra-Kommission Kestenholz, 4703 Kestenholz  
 Elektragenossenschaft Mümliswil, Obere Altmatt 312, 4717 Mümliswil  
 Elektrische Anlagen Brienzwiler, 3856 Brienzwiler  
 ELEKTRISOLA Elektro-Feindraht AG, Hauptstrasse 35, Postfach 177, 6182 Escholzmatt
- Elektrizitäts AG EAGB, Güterstrasse 86, Postfach, 4008 Basel  
 Elektrizitäts Genossenschaft Allenwinden, Winzrüti 1, 6319 Allenwinden  
 Elektrizitäts- u. Wasserversorgung, Thunstrasse 2, Postfach 1330, 3110 Münsingen
- Elektrizitäts- u. Wasserwerk, 5524 Niederwil AG  
 Elektrizitäts- und Wasserversorgung Grosshöchstetten, Kramgasse 3, 3506 Grosshöchstetten  
 Elektrizitätsgenossenschaft Oberhünenberg, Einhornweg 7a, 6331 Hünenberg  
 Elektrizitätsgenossenschaft Römerswil, 6027 Römerswil LU  
 Elektrizitätsgenossenschaft Rimiken, 5223 Riniken  
 Elektrizitätsgenossenschaft Mülligen, 5243 Mülligen  
 Elektrizitätsgenossenschaft Muolen, 9313 Muolen  
 Elektrizitätsgenossenschaft Sins, 5643 Sins  
 Elektrizitätsgenossenschaft Spreitenbach, Zentrumstrasse 11, 8957 Spreitenbach  
 Elektrizitätsversorgung Oberentfelden, 5036 Oberentfelden  
 Elektrizitätsversorgung Kaltbrunn AG, Uznacherstrasse 4, 8722 Kaltbrunn  
 Elektrizitätsversorgung Mittelrheintal, c/o Elektrizitätsversorgung Au, 9434 Au SG  
 Elektrizitätsversorgung Strom und Wasser, Herr Peter Stotzer, Hauptstrasse 43, 4552 Derendingen  
 Elektrizitätsversorgung Hunzenschwil, 5502 Hunzenschwil  
 Elektrizitätsversorgung der Dorfkorporation Bronschhofen, Hauptstrasse 39, 9552 Bronschhofen  
 Elektrizitätsversorgung der Gemeinde Untervaz, Postfach, 7204 Untervaz  
 Elektrizitätsversorgung der Gemeinde Schöftland, 5040 Schöftland  
 Elektrizitätsversorgung der Gemeinde Scharans, 7412 Scharans  
 Elektrizitätsversorgung der Gemeinde Peist, Verwaltung, 7029 Peist  
 Elektrizitätsversorgung der Gemeinde Oberdiessbach, 3672 Oberdiessbach  
 Elektrizitätsversorgung der Gemeinde Killwangen, 8956 Killwangen  
 Elektrizitätsversorgung Diepoldsau, Herr E. Gasser, Heimstrasse 12, 9444 Diepoldsau  
 Elektrizitätsversorgung Eriswil, 4952 Eriswil  
 Elektrizitätsversorgung EV Ried, Herr Hans Schär, 3772 St. Stephan  
 Elektrizitätsversorgung Kirchberg, Beundenweg 2, 3422 Kirchberg BE  
 Elektrizitätsversorgung Mellingen, 5507 Mellingen  
 Elektrizitätsversorgung Muhen, 5037 Muhen  
 Elektrizitätsversorgung Oberriet, Betriebsleitung, Staatsstrasse 129, 9463 Oberriet SG  
 Elektrizitätsversorgung Obstalden, 8758 Obstalden  
 Elektrizitätsversorgung Oftringen, Resedastrasse 7, 4665 Oftringen  
 Elektrizitätsversorgung Seedorf, 3267 Seedorf BE  
 Elektrizitätsversorgung Steinach, Schulstrasse 3, Postfach 61, 9323 Steinach  
 Elektrizitätsversorgung Vorderthal, 8857 Vorderthal  
 Elektrizitätsverwaltung, Postfach 512, 2542 Pieterlen  
 Elektrizitätswerk Niederhelfenschwil, 9527 Niederhelfenschwil  
 Elektrizitätswerk der Gemeinde Lüen, 7027 Lüen  
 Elektrizitätswerk der Gemeinde Sulz, 5085 Sulz AG  
 Elektrizitätswerk der Einheitsgemeinde Salenstein, 8268 Salenstein  
 Elektrizitätswerk der Gemeinde Riom-Parsonz, 7451 Alvaschein  
 Elektrizitätswerk der Gemeinde Oberurnen, 8868 Oberurnen  
 Elektrizitätswerk der Gemeinde Nufenen, 7437 Nufenen  
 Elektrizitätswerk der Gemeinde Alvaschein, 7451 Alvaschein  
 Elektrizitätswerk der Gemeinde Jenins, 7307 Jenins  
 Elektrizitätswerk der Gemeinde Lantsch/Lenz, Herr A. Willi, Elektriker, 7083 Lantsch/Lenz  
 Elektrizitätswerk der Gemeinde Brienz, 7084 Brienz GR  
 Elektrizitätswerk der Gemeinde Tschierschen, Gemeindkanzlei, 7064 Tschierschen  
 Elektrizitätswerk Hinterrhein, 7438 Hinterrhein  
 Elektrizitätswerk Marthy Herr Marthy, Portels, 8895 Flumserberg Portel  
 Elektrizitätswerk Mulin der Gemeinde Trin, 7016 Trin Mulin  
 Elektrizitätswerk Oberglatt, Verwaltung, Rümliangstr. 8, Postfach 170, 8154 Oberglatt ZH  
 Elektrizitätswerk Oberhasli, Sandrainstrasse 13, 8156 Oberhasli  
 Elektrizitätswerk Savognin, 7460 Savognin  
 Elektrizitätswerk Tägerwilen, Bahnhofstrasse 3, Postfach 141, 8274 Tägerwilen  
 Elektrizitätswerk Wangen, Seestrasse 2, Postfach 264, 8855 Wangen SZ  
 Elektrizitätswerk Wängi, Lommiserstrasse, 9545 Wängi  
 Elektrizitätswerk Wohlenschwil, 5512 Wohlenschwil  
 Elektro Beutler AG, Rüeگاstrasse 2, 3415 Hasle-Rüegsau  
 Elektro Gerber, Sägestrasse 5, Postfach 563, 3550 Langnau i. E.  
 Elektro Hofmann, Rümikerstrasse 14, 8352 Rätterschen  
 Elektro Kneubühl AG, Bahnhofstrasse 33, 4334 Sisseln AG  
 Elektro Kobler AG, Kasernenstrasse 11, 9100 Herisau  
 Elektro Maag + Rüedi AG Elektroinstallationen, Dreibündenstrasse 17, 7004 Chur  
 Elektro Power Rüegg AG, Hermetschloostrasse 77, 8048 Zürich  
 Elektro Schäfer AG, Bahnhofstrasse 13, Postfach, 5600 Lenzburg  
 Elektro Steiner AG, Dorfstrasse 64, 8424 Embrach  
 Elektro Waser AG, Elektro-Telefon-Network, Seestrasse 127, 6052 Hergiswil NW  
 Elektro Widmer AG, Bütschwilstrasse 30, 9607 Mosnang



## Membres collectifs de l'ASE

- Elektro-Apparatebau Olten AG**, Tannwaldstrasse 88, Postfach, 4601 Olten  
**Elektro-Material AG**, Postfach 1328, 8031 Zürich  
**Elektro-Netz-Bau AG**, 8608 Bubikon  
**Elektro-Peter**, Zunstrasse 11, 8152 Glattbrugg  
**Elektro-Planung R. Mettler AG**, Elektroplanung, Bahnhofstrasse 127, 6423 Seewen SZ  
**Elektro-Rätus AG**, Pulvermühlestrasse, Postfach 254, 7004 Chur  
**Elektro-Steiner AG**, Dorfstrasse 43, 8717 Benken SG  
**Elektro-Wey AG Ingenieurbüro / Hr. Husmann**, Baselstrasse 74, 6003 Luzern  
**Elektro-Würmli**, 8374 Oberwangen TG  
**Elektro-Wyler AG**, Elektrische Unternehmung, Gen.-Guisan-Strasse 16-18, 3800 Interlaken  
**Elektrobit AG**, Rosswiesstrasse 29, 8608 Bubikon  
**Elektrogros AG**, Schulstrasse 60, 8952 Schlieren  
**Elektron AG**, Riedhofstrasse 11, 8804 Au ZH  
**Elektronorm AG**, Oberdorfstrasse 10, Postfach, 8107 Buchs ZH  
**Elesta Relays GmbH**, Elestastrasse 16, 7310 Bad Ragaz  
**Eletronorma S.A.**, Via Cortivallo 22, 6900 Lugano  
**Elinag Wil AG**, Wilenstrasse 54, 9500 Wil SG  
**Elko-Systeme AG Messgeräte.Systeme.Anlagen**, Brüelstrasse 47, Postfach 2, 4312 Magden  
**Elkom Partner AG**, Titwiesenstrasse 55, 7000 Chur  
**Elma Electronic AG Technik EP / Ch. Hauser**, Hofstrasse 93, Postfach, 8620 Wetzikon ZH  
**ELO-Plan AG**, Oberneuhofstrasse 5, 6340 Baar  
**Elplan Electronic**, Ing. M. Niederhofer, Winkelriedstrasse 37, 8203 Schaffhausen  
**Elro-Werke AG**, 5620 Bremgarten AG  
**Elsa S.A.**, Entreprise électrique, chemin St-Hubert, 1950 Sion  
**Eltes AG**, Honertehof 6, 8962 Bergdietikon  
**Elva AG**, Werbhollenstrasse 54, 4143 Dornach 2  
**Elvatec AG**, Tiergartenstrasse 16, 8852 Altendorf  
**EM Test AG**, Sternenhofstrasse 15, Postfach, 4153 Reinach BL 1  
**Embru-Werke, Mantel & Cie.**, Rapperswilerstrasse 33, 8630 Rüti ZH  
**EMC-Testcenter Zürich AG**, Herr Max Hunziker, Schaffhauserstrasse 580, Postfach 268, 8052 Zürich  
**EMCT Ehrensperger Electronics SA**, Grubenstrasse 7, 3322 Schönbühl-Urtenen  
**EME AG Zürich**, Bauteile und Steuersysteme, Lohwisstrasse 50, Postfach, 8123 Ebmatingen  
**Emitec AG**, Hinterbergstrasse 9, 6330 Cham  
**EMS-Dottikon AG**, 5605 Dottikon  
**Ena AG**, 8917 Oberlunkhofen  
**Endress + Hauser AG**, Sternenhofstrasse 21, Postfach 49, 4153 Reinach BL 1  
**Enecolo AG**, Herr Peter Toggweiler, Lindhofstrasse 52, 8617 Mönchaltorf  
**Eneltec-System AG**, Herr G. Müller / Geschäftsleitung, Postfach 30, 5037 Muhen  
**Energie- und Wasserversorgung Ins**, Postfach, 3232 Ins  
**Energiedepartement des Kantons Wallis**, Dienststelle für Wasserkraft, Postfach 340, 1951 Sion  
**Energieversorgung Niederösterreich AG**, EVN, Postfach 100, A-2344 Maria-Erzersdorf  
**Energizer SA**, 43, rue Louis-J. Chevrolet, 2300 La Chaux-de-Fonds  
**Enermet AG**, Udermüllstrasse 28, 8320 Fehraltorf  
**Enerpeak Ingenieurbüro AG**, Jungstrasse 8, 8050 Zürich  
**Enotrac AG**, Postgässli 23, 3661 Uetendorf  
**Entsorgung + Recycling Zürich**, Postfach, 8010 Zürich-Mülligen  
**Entsorgung Region Zofingen Verwaltung**, Alte Strasse, Postfach, 4665 Oftringen  
**Entsorgung und Recycling Zürich**, Hagenholzstrasse 110, Postfach, 8050 Zürich  
**Epro AG**, Albulastrasse 24, 8048 Zürich  
**Erag AG**, Pumpen + Kompressorenbau, Motoren, Werkstrasse 5, 9212 Arnegg  
**Erico Products AG**, Postfach 56, 3280 Murten  
**Erka Consulting AG**, Bruggstrasse 11A, 5103 Wildegg  
**Erni + Giger AG**, Altbachstrasse 2, 8305 Dietlikon  
**Erni Licht-Technik AG**, Stationsstrasse 31, 8306 Brüttisellen  
**Erowa AG**, Winkelstrasse 8, Postfach 280, 5734 Reinach AG  
**Esatec, Energiesysteme und Anlagentechnik AG**, Mühletalstrasse 136, Postfach, 8201 Schaffhausen  
**Esec SA**, Hinterbergstrasse 32, Postfach 182, 6330 Cham  
**Esge AG**, Elektrogerätefabrik, 9517 Mettlen  
**Estec Elektrotechnik AG**, Winterthurerstrasse, 8247 Flurlingen  
**Esysco AG**, Sennweidstrasse 45, Postfach 149, 6312 Steinhausen  
**ETA AG**, Elektroingenieurbüro, Schellenbergstrasse 5, 7005 Chur  
**Etablissements et Installations Militaires de Colombier**, case postale 34, 2013 Colombier NE  
**Etablissements Techniques SA CFC 23 Installations électriques**, Route de Beaumont 20, 1709 Fribourg  
**Eternit AG**, 8867 Niederurnen  
**ETG Salzmann AG**, Balfrinstrasse 13, Postfach 264, 3930 Visp  
**ETH-Zentrum**, Abteilung Betriebsdienste, 8092 Zürich  
**Eugster/Frismag AG**, Im Hof 20, Postfach, 8590 Romanshorn 1  
**Eurelectric S.A.**, Fabrication de fils de câbles électriques, F-88250 La Bresse  
**Euro EMC Service (EES) Hr. Dr. Diethard Hansen**, Bahnhofstrasse 39a, Postfach 64, 8965 Berikon  
**Euroairport**, Département Technique, Postfach, 4030 Basel  
**Eurodis Primotec AG**, Bahnhofstrasse 58/60, 8105 Regensdorf  
**EVC European Vinyls Corporation (Switzerland) AG**, Bremgartenstrasse, 5643 Sins  
**EW Wald AG**, Werkstrasse 16, Postfach 462, 8636 Wald ZH  
**EW Wildhaber AG**, Maltinastrasse 7, 8890 Flums  
**Fabrimex AG**, Industriestrasse 4B, Postfach, 8603 Schwerzenbach  
**Fachverband Schweizer Neonfirmen FSN**, Advokaturbüro B. Gutknecht, Monbijoustrasse 35, Postfach 6432, 3001 Bern  
**Falma Control SA**, case postale, 1753 Matran  
**FCI Schweiz AG**, Sihlbruggstrasse 144, 6340 Baar  
**FEA, Fachverband Elektroapparate für Haushalt und Gewerbe Schweiz**, Hönnggerstrasse 6, Postfach 154, 8035 Zürich  
**Fehlmann, W., AG**, Maschinenfabrik, Lenzburgerstrasse 1050, 5703 Seon  
**Fein (Suisse) SA**, Bernstrasse 88, 8953 Dietikon  
**Felix Platter Spital**, Technischer Dienst, Burgfelderstrasse 101, 4012 Basel  
**Feller AG**, Elektrotechnik, Informatik, Bergstrasse, 8810 Horgen  
**Ferratec AG**, Grossmattstrasse 19, 8, 8964 Rudolfstetten  
**Festo AG**, Herr E. Hirt, Moosmattstr. 24, Postfach, 8953 Dietikon 1  
**Fiber Craft Optische Systemtechnik AG**, Hölzliwisenstrasse 2, 8604 Volketswil  
**Fichter & Zimmerli AG Steuerungsbau**, Brauerstrasse 25, Postfach 357, 9016 St. Gallen  
**Fischer, Otto, AG**, Aargauerstrasse 2, 8010 Zürich-Mülligen  
**Fischer, Eduard.**, Elektrotechn. Artikel, Gurzelen, Postfach, 2500 Biel/Bienne 4  
**Fischer +GF+, Georg.**, Immobilien Service AG, Ebnatstrasse 80, Postfach, 8201 Schaffhausen  
**Fitelec SA**, Rte du Grand-Saint-Bernard, 1933 Sembrancher  
**Flawa**, Schweizer Verbandstoff- und Waffefabriken AG, Badstrasse 43, 9230 Flawil  
**Flender ATB-Loher Flender AG**, Zeughausstrasse 48, 5600 Lenzburg  
**Fluka Chemie AG**, Industriestrasse 25, Postfach, 9470 Buchs SG 1  
**Fluora Leuchten AG**, St. Gallerstrasse 49, Postfach 224, 9100 Herisau 1  
**Flury, Arthur, AG**, Spezialfabrik für Verbindungsmaterial El. Leitungen, Fabrikstrasse 4, 4707 Deitingen  
**Forma Vitrum AG Instandhaltung + EPRO**, St. Josefenstrasse 20, 9001 St. Gallen  
**Fors AG Studen**, Frigidaire Organisation Suisse, Schafftenholzweg 10, 2557 Studen BE  
**Forschungsgemeinschaft für Hochsp.- und Hochstromtechn.E.V.**, Fachbereich I, Postfach 810 169, D-68201 Mannheim-Rheinau (81)  
**Foxboro-Eckardt AG**, Mess- und Regeltechnik, Schäferweg 16, 4057 Basel  
**Fr. Sauter AG**, Im Surinam 55, Postfach, 4016 Basel  
**Franke Schweiz AG**, Metallwarenfabrik, Dorfbachstrasse 756, 4663 Aarburg  
**Frauchiger AG**, Beleuchtungstechnik, Mühletalstrasse 18, Postfach 2022, 3110 Münsingen  
**Freelight AG Halogen Niedervolt Systeme**, Industriestrasse 111, 4147 Aesch BL  
**Frei, W., AG**, Elektromaschinen-Steuerungsbau, Elektronik, Buechstrasse 6, 8645 Jona  
**Frick + Co. AG**, Elektro-Anlagen, Forchstrasse 50, Postfach, 8032 Zürich  
**Fryma-Maschinen AG**, Theodorshofweg, 4310 Rheinfelden  
**Fuchs-Bamert, R., Fabrik elektr. Artikel**, Friesischwandstrasse 1, 8834 Schindellegi  
**Furrer & Frey**, Herr B. Furrer Sekretariat VFFK, Thunstrasse 35, Postfach, 3006 Bern  
**Furrer Telecommunications GmbH Herr Alfred Furrer**, Sandgrube, 8625 Gossau ZH  
**Furst SA**, Brûleurs à Mazout, 8 B, chemin du Chêne, 1020 Renens VD  
**Fust AG, dipl. Ing.**, Elektroapparate, Buchenthal 3, 9245 Oberbüren  
**Gähler & Partner AG Integrierte Bauplanung**, Elektro- und Leittechnik, Badstrasse 16, Postfach 124, 5408 Ennetbaden  
**Gallay, Jean, SA**, chemin Pont du Centenaire 108, case postale 740, 1212 Grand-Lancy 1  
**Galvanic Wädenswil**, Feusi + Federer, Zugerstrasse, 8820 Wädenswil  
**Gasenzer AG**, Prüf- und Messtechnik, Lochacker 11, 8340 Hinwil  
**Gasverbund Mittelland AG**, Untertalweg, Postfach 360, 4144 Arlesheim  
**Gavazzi, Carlo, AG**, Gesellschaft für Mess- und Regeltechnik, Sumpfstrasse 32, Postfach 152, 6312 Steinhausen  
**Gawatronic AG**, Hühnerhubelstrasse 66, 3123 Belp  
**GE Lighting AG**, Thurgauerstrasse 40, 8050 Zürich  
**GE Medical Systems (Schweiz) AG**, Kanalstrasse 31, 8152 Glattbrugg  
**Gebäudeversicherung des Kantons Zug**, Poststrasse 10, Postfach 59, 6301 Zug  
**Gebäudeversicherung des Kantons Graubünden**, Hofgraben 5, 7001 Chur  
**Gebäudeversicherungsanstalt des Kantons Luzern**, Hirschengraben 19, 6003 Luzern  
**Geberit Produktions AG**, Postfach 1575, 8640 Rapperswil SG  
**Gegauf, Fritz, AG**, Bernina Nähmaschinenfabrik, 8266 Steckborn  
**Gehrig, F., & Co. AG**, Margrethenstrasse 6, 6275 Ballwil

- Gehrig Markus, Power Engineering**, Strehlgasse 32, 8600 Dübendorf  
**Geistlich Agrasana AG**, Engstringerstrasse 5, 8952 Schlieren  
**Gemeinde Köniz**, Abteilung Gemeindebetriebe, Muhlernstrasse 101, Postfach 747, 3098 Köniz  
**Gemeinde Peist**, 7029 Peist  
**Gemeinde Thusis**, Allgemeines und Finanzen, 7430 Thusis  
**Gemeindebetriebe Wilderswil**, Elektrizitätsversorgung, Kirchgasse, 3812 Wilderswil  
**Gemeindekanzlei Molinis**, Elektrizitätswerk der Gemeinde Molinis, Altes Schulhaus, 7056 Molinis  
**Gemeindeverband für Kehrrecht- beseitigung Region Luzern**, Reusseggstrasse 15, 6020 Emmenbrücke  
**Gemeindeverwaltung Riehen**, Wettsteinstrasse 1, Postfach, 4125 Riehen 1  
**Gemischte Gemeinde**, Elektrizitätsversorgung, 3856 Brienzwiler  
**Genossenschaft Elektra Koppigen-Willadingen**, St. Niklausstrasse 1, 3425 Koppigen  
**Gerberkäse AG**, Allmendstrasse 1, Postfach 97, 3602 Thun  
**Gerling Konzern Technische Versicherungen**, Dufourstrasse 46/48, 8034 Zürich  
**GESO**, Groupement de l'Electronique de Suisse occidentale, Grand-Rue 96, 1110 Morges  
**Ghielmetti Schaltgeräte AG**, Industriestrasse 6, Postfach, 4562 Biberist  
**Gifas Electric GmbH**, Dietrichstrasse 2, 9424 Rheineck  
**Gigatherm**, Mikrowellentechnik, Halten 120, 9035 Grub AR  
**Gimelli Produktions AG Verkauf und Marketing**, Webergutstrasse 5, 3052 Zollikofen  
**Giovanola Frères S.A.**, 1870 Monthey  
**Gisi Com GmbH Stefan Gisi**, Geschäftsführer, Oberhard 2, 5413 Birmenstorf AG  
**Givaudan-Roure SA**, chemin de la Parfumerie 5, 1214 Vernier  
**Glasse SA**, 6, avenue du Léman, 1920 Martigny  
**GLB, Genossenschaft für Ländliches Bauen**, Bahnhofstrasse 27, Postfach 577, 3550 Langnau i. E.  
**Glomar AG**, Elektrizitätswerk und Industriebedarf, 9403 Goldach  
**Gloor, Peter**, Fabrik elektr. Apparate, Postfach 226, 8050 Zürich  
**GMC-Instruments Schweiz AG**, Glattalstrasse 63, 8052 Zürich  
**GNI Gebäude Netzwerk Institut**, Herr Richard Staub, Postfach, 8045 Zürich  
**Gode Elektroprojektierungen AG**, Herren W. Gosteli + R. Degele, Mühlezelgstrasse 45, Postfach, 8047 Zürich  
**GR Gruppe Rüstung**, Abt. Personelles + Administration, Kasernenstrasse 19, Postfach, 3000 Bern 25  
 Luftwaffe Fliegerbrigade 31, Sektion Flugsicherung, Überlandstrasse, Postfach, 8600 Dübendorf 1  
 Bundesamt für Armeematerial, und Bauten, D 372.3, Kasernenstrasse 19, 3003 Bern  
**Graf & Locher Engineering AG**, Seestrasse 14b, 5432 Neuenhof  
**Gram SA**, Masten + Transformatorenstationen, 1527 Villeneuve FR  
**Grandjean, Henri, Industrievertretungen AG**, Postfach 677, 4153 Reinach BL 1  
**Grego AG**, Gregomatic-Fabrikation, Bürerweg, 9245 Oberbüren  
**Gretag AG**, Althardstrasse 70, 8105 Regensdorf  
**Grichting & Valterio S.A.**, Entreprises électriques, case postale 475, 1951 Sion  
**Griender & Co**, Ingenieurbüro, Reuslistrasse 62, 4450 Sissach  
**Griender und Partner AG Elektro-Verfahren und Planung**, Hagmattstrasse 11, 4123 Allschwil  
**Grombach + Co. AG Ingenieurbüro**, Zürichbergstrasse 20, Postfach, 8028 Zürich  
**Grundig (Schweiz) AG**, Steinackerstrasse 28, 8302 Kloten  
**Gutekunst AG**, Elektro-Apparatefabrik und Motorenbau, Baselstrasse 22, 4144 Arlesheim  
**Gutor Electronic AG**, Tägerhardstrasse 90, 5430 Wettingen  
**GWF Gas- und Wasser- messerfabrik AG**, VA Systemtechnik, Obergrundstrasse 119, 6002 Luzern  
**Habersaat AG**, Elektrotechnische Anlagen, Bankplatz 4, Freiestrasse, Postfach 332, 8501 Frauenfeld  
**Haefely Test AG Abteilung HV**, Lehenmattstrasse 353, Postfach, 4028 Basel  
**HAG Modelleisenbahnen AG**, Bahnhofstrasse 48, Postfach 89, 9402 Mörschwil  
**Hager Tehalit AG**, Zone industrielle, Chemin du Petit-Flon 31, case postale 253, 1052 Mont-sur-Lausanne  
**Handelskammer Deutschland- Schweiz**, Tödistrasse 60, 8002 Zürich  
**Häny & Cie. AG**, Pumpenfabrik, Bergstrasse 103, 8706 Meilen  
**Hardwasser AG**, Rheinstrasse 87, Postfach 1412, 4133 Pratteln 1  
**Harting AG**, Leugenstrasse 10, Postfach 6053, 2500 Biel/Bienne 6  
**Harting AG**, Industriestrasse 26, 8604 Volketswil  
**Hartmann-Unfallverhütung AG**, Technikumstrasse 82, 8401 Winterthur  
**Haug Biel AG**, Johann-Renfer-Strasse 60, Postfach 6052, 2500 Biel/Bienne 6  
**Hauri, Max, AG**, Elektrotechnik, Postfach, 9220 Bischofszell Nord  
**Hauser Steuerungstechnik AG**, Oberdorfweg 9, 5610 Wohlen AG  
**Häusermann, E.**, Elektroanlagen, Dorfstrasse 30, Postfach 129, 8103 Unterengstringen  
**Haussener, Hans, AG**, Industrie-Elektronik, 3148 Lanzenhäusern  
**HCB Siggenthal**, 5301 Siggenthal Station  
**Hediger, Herbert, Elektro AG**, Binzstrasse 15, 8045 Zürich  
**Hedinger, E., AG**, Elektro-Service, Ebnaterstrasse 138, 9630 Wattwil  
**Hegra, Transformatoren AG**, Mühlrainstrasse 6, 8908 Hedingen  
**Heiniger, A., & Cie. AG**, Sägestrasse 65, Postfach 720, 3098 Köniz  
**Helbling, Anton**, Werks-Vertretungen, Postfach 182, 8640 Kempraten  
**Held + Käser Automation**, Steuerungsbaubau, Andwilerstrasse 30, 9201 Gossau SG  
**Helios AG**, Erlenstrasse 56, 4106 Therwil  
**Helvetia Patria Versicherungen**, Dufourstrasse 40, 9001 St. Gallen  
**Henapot AG**, Postfach 14, 6314 Unterägeri  
**Henkel, Hermann, AG**, Industriesteuerungen, Stetterstrasse 25, Postfach 64, 5507 Mellingen  
**Herren Electronics AG**, Mess- und Regeltechnik, Zugerstrasse 70 / Postfach, 6340 Baar  
**Hess, Ernst, AG**, Metzlerlenstrasse 38, 4115 Mariastein  
**Hiestand A. AG Bäckerei engros**, Herr Sven Geissler, Ifangstrasse 9, 8952 Schlieren  
**Hilcona AG**, Bendererstrasse 21, 9494 Schaan  
**Hildebrand, Ed., Ing., AG**, Maschinenfabrik, 8355 Aadorf  
**Hilti AG**, 9494 Schaan  
**HKS Hunziker Kalksandstein AG**, Aarauerstrasse 75, 5200 Brugg AG  
**hnb Häusler Netz- Werkberatung GmbH**, Herr Walter Häusler, Guggenbühlstrasse 13, 8953 Dietikon  
**Hochbauamt Kanton Zürich**, Abt. Techn. Gebäudeausrüstung, Walcheter, 8090 Zürich  
**Hoffmann Technics AG Elektroantriebe**, Dierauerstrasse 17, 9000 St. Gallen  
**Hoffmann-La Roche, F., AG**, Grenzacherstrasse 124, 4070 Basel Hoff.-Roche  
**Honeywell AG**, Hertistrasse 2, Postfach, 8304 Wallisellen  
**Hôpital Cantonal Universitaire**, Division technique, Atelier d'électricité, case postale, 1211 Genève 4  
**Hôpital de la Ville**, Service technique, rue de Chasseral 20, 2300 La Chaux-de-Fonds  
**Hôpital Psychiatrique Cantonal de Marsens**, 1633 Marsens  
**Hostettler Ingenieurbüro Photovoltaik, Energie u.Haustechn.**, Hochfeldstrasse 113, Postfach 30, 3000 Bern 26  
**Hotz, Werner**, Lindenstrasse 41, Postfach 610, 4142 Münchenstein 1  
**Howag Kabel AG**, In der Güpfl 3, Postfach 1384, 5610 Wohlen AG 1  
**HTI Holzbau AG**, Untere Bönigstrasse 48, 3800 Interlaken  
**HTS High Technology Systems AG**, im Langhag 11, 8307 Effretikon  
**Huber + Suhner AG**, Kabel-, Kautschuk-, Kunststoffwerke, Werk Pfäffikon, 8330 Pfäffikon ZH  
**Huber Transformatoren AG**, Bahnhofstrasse 27, Postfach, 8107 Buchs ZH  
**Hugo AG**, Leuchten- und Metallindustrie, Weinfelderstrasse 82, 9542 Münchwilen TG  
**Hugentobler AG**, Elektrische Unternehmungen, Amriswilerstrasse 155, 8570 Weinfelden  
**Huggenberger + Partner Elektroplan GmbH**, Büntackerstrasse 42, 4566 Kriegstetten  
**Huggenberger u. Co.**, El.-Installationen, Hallerstrasse 23, Postfach 6634, 3001 Bern  
**Hunger AG**, El.-Ing.-Büro, Aspermontstrasse 4, Postfach 157, 7006 Chur  
**Huser + Peyer AG**, Energietechnik, 9572 Busswil TG  
**IBG B. Graf AG**, Beratende Ingenieure für Elektrotechnik, Flurhofstrasse 158d, Postfach, 9006 St. Gallen  
**IBM Schweiz**, Bändliweg 21, Postfach, 8010 Zürich-Mülligen  
**Idealuce SA**, Via San Gottardo, 6598 Tenero  
**IDMS-Integrierte Dienste für Management, Systementwicklung GmbH**, Rudower Chaussee 29, D-12489 Berlin  
**IDS AG Leitsysteme**, Rothenring 22, 6015 Reussbühl  
**IFE Ingenieur-Unternehmung für Elektrotechnik AG**, Birkenstrasse 111, 9443 Widnau  
**IM Ingenieurbüro Maggia AG**, Via St. Franscini 5, 6600 Locarno  
**Imhof AG, Alfred**, Antriebstechnik, Jurastrasse 10., 4142 Münchenstein  
**Impregna GmbH**, Steinackerstrasse 39, 8902 Urdorf  
**Impresa Elettrica Comunale**, 7742 Poschiavo  
**Imufin AG**, Postfach, 8603 Schwerzenbach  
**IMV (Schweiz) AG**, Müllerstrasse 7, Postfach, 2562 Port  
**IMV Invertomatic Technology SA**, Via Cantonale 50, 6595 Riazzino  
**Incom Explosionsschutz AG**, Rötzmattweg 105, Postfach, 4603 Olten  
**Indur Antriebstechnik AG**, Postfach, 4008 Basel  
**Industrie Automation Energiesysteme AG**, Herr Jürg Wyss, Am Wald 36, 2504 Biel/Bienne  
**Inelcom SA Monsieur M. Schnetz**, Route de Coeuve 13, 2900 Porrentruy  
**Inelmec SA**, Ingegneria elettro meccanica, Via Moretto 2, 6924 Sorengo  
**Infel AG**, Militärstrasse 36, Postfach 3080, 8021 Zürich  
**Ingenieurbüro Merkl AG**, Mess- und Ortungstechnik, Weidstrasse 4d, Postfach 145, 9410 Heiden  
**InnoSolv AG**, Sittertalstrasse 24, 9014 St. Gallen  
**Innosystem AG**, Rebgasse 12, 4314 Zeiningen

## Membres collectifs de l'ASE

- Inselspital**, Technischer Dienst, 3010 Bern  
**Inspection cantonale des installations électriques**, Grand-Rue 27, case postale 116, 1702 Fribourg  
**Institut für Hochspannungstechnik**, Technische Universität Graz, Inffeldgasse 18, A-8010 Graz  
**Institut Suisse de Recherches expérimentales sur le Cancer**, ISREC, Atelier, case postale 34, 1066 Epalinges  
**Intec Elektroplanung AG**, Plattenstrasse 11, 5736 Burg AG  
**Interdica SA**, route des Biches 10, case postale 96, 1752 Villars-Glâne 2  
**Internordic SA**, case postale 223, 1936 Verbier  
**Interstar AG**, Alte Steinhauserstrasse 19, 6330 Cham  
**Intrado AG**, Postfach 244, 6331 Hünenberg  
**Intratest Systems GmbH**, Reusswehrstrasse 1, 5412 Gebenstorf  
**Intronic AG**, im Majorenmacker 10, 8207 Schaffhausen  
**Invertag AG**, Bühelstrasse 1, Postfach 301, 8125 Zollikerberg  
**Isopress AG**, Isoliermaterial- und Kunststoffpresswerk, 8903 Birmensdorf ZH  
**ISW-Intersoft Zürich**, EDV-Engineering, Apfelbaumstrasse 28, 8050 Zürich  
**ITW Gema AG**, Mövenstrasse 17, 9015 St. Gallen  
**Ivoclar Vivadent AG Elektroabteilung**, Bendererstrasse 2, 9494 Schaan  
**J. Wagner AG**, Industriestrasse 22, Postfach 663, 9450 Altstätten SG  
**Jaeger AG Bern**, Murtenstrasse 350, 3027 Bern  
**JAG Jakob Installationen AG**, Maurerweg 12, Postfach, 2501 Biel/Bienne  
**Jaquet AG**, Thannerstrasse 15, Postfach, 4009 Basel  
**Jelmoli SA**, Techn. Dienste, Postfach 272, 8021 Zürich  
**Jenni Elektronik AG**, Schorenstrasse 48, Postfach 42, 3645 Gwatt (Thun)  
**Jenny, Fritz & Caspar AG**, Elektro-Abt. 268, 8866 Ziegelbrücke  
**JNet Systems AG Gebäudeautomatisierung JAVA/EIB**, Herr Urs Nietlisbach, Meirhöfling 3, Postfach 124, 6017 Ruswil  
**Johnson Controls Elektrokontrolle**, Schwarzwaldallee 215, Postfach, 4002 Basel  
**Johnson Controls Elektrokontrolle**, Schwarzwaldallee, Postfach, 4000 Basel  
**Jost Wohlen AG**, Elektro - Unternehmung, Bremgarterstrasse 62, 5610 Wohlen AG  
**Jowa S.A.**, Boulangerie de Lausanne, 1024 Ecublens VD  
**JT International AG Dagmersellen**, Zigarettenfabrikation, Baselstrasse 65, Postfach, 6252 Dagmersellen  
**Jung, Karl**, Elektrotechn. Fabrik, Zikadenweg 11, D-70439 Stuttgart  
**Jungo AG**, Urs., Elektrische Installationen, Zürcherstrasse 91, 4052 Basel  
**Jura Elektroapparate AG**, 4626 Niederbuchsiten  
**Juracime SA**, 2087 Cornaux NE  
**K-Tron (Schweiz) AG**, Division K-Tron Soder, Industrie Lenzhard, 5702 Niederlenz  
**Kälin & Fischer AG**, Elektrotechn. Artikel, Gublenstrasse 6, 8733 Eschenbach SG  
**Kälin & Müller AG**, elektrische Anlagen, Bertastrasse 23, Postfach, 8004 Zürich  
**Kalkfabrik Netstal AG**, Postfach 207, 8754 Netstal  
**Kantonale Feuerpolizei**, Thurgauerstrasse 56, Postfach, 8050 Zürich  
**Kantonale Psychiatrische Klinik Rheinau**, Technischer Dienst, 8462 Rheinau  
**Kantonale Psychiatrische Klinik**, Technischer Dienst, 4915 St. Urban  
**Kantonales Spital Sursee-Wolhusen**, Herrn Roland Meier Chef Technischer Dienst, 6110 Wolhusen  
**Kantonales Wasser- und Energiewirtschaftsamt**, Reiterstrasse 11, 3001 Bern  
**Kantonsspital Aarau**, Technischer Dienst, Buchserstrasse, 5000 Aarau  
**Kantonsspital Basel**, Technischer Dienst, Postfach, 4031 Basel  
**Kantonsspital Glarus**, 8750 Glarus  
**Kantonsspital Liestal Technischer Dienst**, Rheinstrasse 26, 4410 Liestal  
**Kantonsspital St. Gallen**, Technische Dienste, Rorschacherstrasse 95, 9007 St. Gallen  
**Kantonsspital Zug**, Technischer Dienst, Artherstrasse 27, 6300 Zug  
**Kärcher AG**, Industriestrasse 16, 8108 Dällikon  
**Käser, Ernst**, Elektromotoren, Hauptstrasse 8, 4654 Lostorf  
**Kehrichtverwertung Zürcher Oberland / Elektroabteilung**, Wildbachstrasse 2, 8340 Hinwil  
**Kelag, Kärntner Elektrizitäts-Aktiengesellschaft**, Hauptverwaltung Klagenfurt, Arnulfplatz 2, A-9010 Klagenfurt  
**Keller, Paul, Ingenieurbüro AG**, Hochbordstrasse 9, Postfach, 8600 Dübendorf  
**Keller Spiegelschränke AG**, 9306 Freidorf TG  
**Keramik Laufen AG**, Tonwarenfabrik Laufen AG, Wahlenstrasse 46, Postfach 432, 4242 Laufen  
**Kern AG**, Maschinenfabrik, Postfach 76, 3510 Konolfingen 1  
**Key Net AG**, Hauptstrasse 54, Postfach 850, 6015 Reussbühl  
**Kindler, Ernst**, Elektrische Anlagen, Altstetterstrasse 123, 8048 Zürich  
**Kinematica AG**, Luzernerstrasse 147a, 6014 Littau  
**Kirchhofer AG**, Elektro-Ingenieurbüro, Schalttafelbau, Postfach 195, 5103 Möriken AG  
**Kistler Instrumente AG Winterthur**, Eulachstrasse 22, Postfach 304, 8408 Winterthur  
**KIWI Systemingenieure + Berater AG**, Im Schörl 5, 8600 Dübendorf  
**Klafs-Saunabau AG**, Medizinische Technik, Oberneuhofstrasse 11, Postfach 2455, 6342 Baar  
**Klingler, W., Fahrzeugtechnik AG**, Suhrenmattstrasse 34, Postfach, 5035 Unterentfelden  
**Klinik Balgrist Zürich**, Forchstrasse 340, 8008 Zürich  
**Klinik Barmelweid**, Verwaltung, 5017 Barmelweid  
**Klinik Hirslanden**, Technischer Dienst, Witellikerstrasse 40, 8029 Zürich  
**KMW Electric AG**, Im Bühl 14, Postfach 76, 8457 Humlikon  
**Knellwolf + Frehner AG**, Steuer- und Regelanlagen, Schwellbrunnerstrasse 85, Postfach 152, 9101 Herisau  
**Knobel AG**, Lichttechnische Komponenten, Postfach, 8755 Ennenda  
**Kobold Instruments AG**, Birchlenstrasse 46, Postfach 692, 8600 Dübendorf 1  
**Kodak S.A.**, 50, avenue de Rhodanie, case postale 975, 1001 Lausanne  
**Kodak Photo Service SA**, case postale 690, 1001 Lausanne  
**Koenig Apparate AG**, Abt. Elektronik, Eggbühlstrasse 14, Postfach, 8052 Zürich  
**Koepl Power Experts**, Landstrasse 113, 5430 Wettingen  
**Köhler, H., AG**, Escherweg 18, 8134 Adliswil  
**Köhler AG, W. A., sterilAir / sterilAqua**, Bahnhofstrasse 39, 8280 Kreuzlingen  
**Köhli & Partner AG**, Tièchestrasse 9, 8037 Zürich  
**Kontakt AG**, Dubsstrasse 34, 8003 Zürich  
**Kontakt Systeme AG Industrielle Elektronik**, Jägerstegweg 2, 5703 Seon  
**Kowner J. AG Elektroinstallationen**, Dolderstrasse 16, 8032 Zürich  
**Kreisspital Oberengadin**, Verwaltungsdirektion, 7503 Samedan  
**Kronspan AG**, Spanplattenwerk, 6122 Menznau  
**Kroschu-Kabelwerke, Kromberg und Schubert GmbH**, Wiegenkamp 21, D-46414 Rhede  
**KSB Zürich AG**, Limmatstrasse 50, Postfach 1677, 8031 Zürich  
**Kübler, Heinrich, AG**, Steuer- und Regeltechnik, Ruessenstrasse 4, 6340 Baar  
**Küfer, Ernst, AG**, Elektrozentrum, Industrie-Neuhof 31, 3422 Kirchberg BE  
**Kuhn Rikon AG Metallwarenfabrik**, 8486 Rikon im Tösstal  
**Kühner, Adolf, AG**, Apparatebau/Elektronik, Dinkelbergstrasse 1, Postfach 453, 4127 Birsfelden  
**Kühni AG**, Verfahrenstechnik und Apparatebau, Gewerbestrasse 28, 4123 Allschwil  
**Kull + Co.**, Industriestrasse 6, Postfach, 8903 Birmensdorf ZH  
**Kummer, Frères, S.A.**, Fabrique de machines, 26, rue de la Promenade, 2720 Tramelan  
**Kündig, E., AG, Luzern**, Elektrische Spezialanlagen, Schlundstrasse, 6010 Kriens  
**Kuratli, Hansmann + Partner Elektroingenieure AG**, Lerzenstrasse 27, 8953 Dietikon  
**Kuster, August, AG**, Elektr. Steuerungen, Rössligasse 2, 8733 Eschenbach SG  
**KVA Turgi Kehrichtverwertung**, Landstrasse 4, 5300 Turgi  
**La Placette, Grands Magasins**, Nordmann & Cie, case postale 308, 1211 Genève 1  
**La Tuste SPA**, Fabricca Cavi elettrici, Via Francesca 8, I-24060 Bolgare (BG)  
**Landert-Motoren AG**, Unterweg 14, 8180 Bülach  
**Landolt, Fritz, AG**, Textilwerke, Bahnhofstrasse 35, 8752 Näfels  
**Lanz Oensingen AG**, Südringstrasse 417, Postfach, 4702 Oensingen  
**Lapp-Textima AG**, Bereich Lapp-Transformatoren, 8335 Hittnau  
**Lasag AG**, Steffisburgstrasse 1, Postfach 17, 3602 Thun  
**Lattmann AG**, Elektro, Vorstadtstrasse 7, 5722 Gränichen  
**LBP AG**, El.-Techn. Beratung + Projektierung, Rieterstrasse 27, 8002 Zürich  
**Le Carbone SA, Le.**, Ostermündigenstrasse 34a, Postfach, 3000 Bern 32  
**Leclanché S.A.**, 49, avenue de Grandson, 1400 Yverdon 1  
**Legrand (Schweiz) AG**, Industriestrasse 3, 5242 Birr  
**Leica Microsystems AG**, Industriestrasse, 9435 Heerbrugg  
**Leister Process Technologies**, Riedstrasse, 6060 Sarnen  
**Lem Elmes Zweigniederlassung der LEM SA**, Bahnhofstrasse 15, 8808 Pfäffikon SZ  
**Leroy-Somer S.A.**, Schaftholzweg 16, 2557 Studen BE  
**Letygeon SA**, Hérémence, case postale 322, 1951 Sion  
**Letrona AG**, Mastbau/Gehäuseteknik, 9504 Frittschen  
**Leuenberger Technologies Ltd., H.**, Elektrische Apparate, Kaiserstuhlstrasse 44, Postfach 118, 8154 Oberglatt ZH  
**Leumann & Uhlmann AG**, Hofackerstrasse 10, 4132 Muttenz  
**Leutenegger + Frei AG**, Thermoelektrische Anlagen, St. Margrethenstrasse 35, 8586 Andwil TG  
**Levy Fils AG**, Lothringerstrasse 165, Postfach, 4013 Basel  
**Licht- & Wasserwerk Adelboden AG**, Hr. Emanuel Aellig, Direktor, Dorfstrasse 36, Postfach 241, 3715 Adelboden  
**Licht- und Kraftversorgung St. Peter**, 7028 St. Peter  
**Licht- und Kraftversorgung Pagig**, 7028 Pagig  
**Lieba Lichtelementbau**, Otto-Hahn-Strasse 15, D-48691 Vreden  
**Lift AG**, Querstrasse 37, 8105 Regensdorf  
**Liggenstorfer AG**, Elektromotoren- und Maschinenbau, Wülflingerstrasse 276, 8408 Winterthur  
**Locher, Oskar, AG**, elektr. Heiz- und Kochapparate, Kempthalstrasse 91, Postfach, 8308 Illnau  
**Lonza AG**, Walliser Werke, Abt. WTCE, Postfach, 3930 Visp  
**Loring AG**, Untere Bahnhofstrasse 18, 8932 Mettmenstetten  
**Lükon**, Paul Lüscher-Werke, Postfach 164, 2575 Täuffelen

- Lumess AG**, Lampenfabrik, Binnigerstrasse 101, Postfach, 4123 Allschwil 1  
**Lüscher, Max, AG**, Elektromaschinenfabrik, 5703 Seon  
**Lütze AG**, Oststrasse 2, Bettlau, Postfach, 8854 Siebnen  
**Luxram Licht AG**, Postfach 400, 6410 Goldau  
**3M (Switzerland) AG**, Postfach, 8803 Rüschlikon  
**Mabelec Markus A. Bosshart**, Wageriedweg 3, 5272 Gansingen  
**Magnetic Elektromotoren AG**, Oristalstrasse 97, Postfach, 4410 Liestal  
**Maintelec SA**, chemin Moise-Duboule 29, case postale 440, 1200 Genève 19  
**Mannesmann Dematic AG**, Bahnhofstrasse 3, 8305 Dietlikon  
**Märklin-Vertriebs AG**, Mönchmattweg 3, Postfach, 5035 Unterentfelden  
**Maroplastic AG**, Mösli, 5057 Reintau  
**Marquart Elektroplanung und Beratung**, Churerstrasse 99, Postfach 3141, 9471 Buchs SG 3  
**Marquart Elektroplanung- und Beratung**, Churerstrasse 99, Postfach 3141, 9470 Buchs SG  
**Marto AG**, Elektroapparate & Maschinenfabrik, Bielstrasse 67, Postfach 138, 2555 Brügg b. Biel  
**Maschinenfabrik Freienbach AG**, 8807 Freienbach  
**Maschinenfabrik Rieter AG**, Postfach, 8406 Winterthur  
**Matsushita Electric Works Schweiz AG**, Grundstrasse 8, 6343 Rotkreuz  
**Mauell AG**, LCD/LED/Mosaik/Wartenbau und Leittechnik, Furtbachstrasse 17, 8107 Buchs ZH  
**Mauerhofer & Zuber, Entreprises électriques S.A.**, 30, rue du Simplon, case postale 287, 1020 Renens VD  
**MDM Elektrosystem AG**, Industriestrasse 7a, 8620 Wetzikon ZH  
**Meag AG**, Bodenackerstrasse 11, 5014 Gretzenbach  
**Medela AG**, Lättichstrasse 4, Postfach 353, 6340 Baar  
**Megamed AG**, Direktion, Hinterbergstrasse 11, Postfach 5237, 6330 Cham  
**Meier, T., Elektro**, Landstrasse 53, Postfach 271, 8450 Andelfingen  
**Meier, Gebrüder, AG**, Althardstrasse 190, 8105 Regensdorf  
**Meier & Co.**, Oltnerstrasse 92, 5013 Niedergösgen  
**Meili, L., & Co. AG**, Zehntenhausstrasse 63, Postfach, 8046 Zürich  
**Mekapro Systeme AG**, Fabrik im Schiffli, Postfach, 8816 Hirzel  
**Melitta GmbH**, Postfach, 4622 Egerkingen  
**Merz, Bernhard, AG**, Elektr. Installationen, St. Johans-Ring 133, 4051 Basel  
**Merz AG**, Elektrofachgeschäft, Chiss 9, 7503 Samedan  
**MES SA**, Micromotori elettrici, Strada Cantonale 5, 6855 Stabio  
**Mesin AG Mess- und Regeltechnik**, Schlosstalstrasse 210, Postfach 236, 8408 Winterthur  
**Mesuco AG**, Postfach, 8633 Wolfhausen  
**Metallum AG**, Wasenstrasse 13, 4133 Pratteln  
**Metallux SA**, via Moree 2, 6850 Mendrisio  
**Meteolabor AG**, Hofstrasse 92, 8620 Wetzikon ZH  
**Metrohm AG**, Oberdorfstrasse 68, Postfach, 9101 Herisau  
**Mettler-Toledo GmbH**, ENL Prüfstelle, Heuwinkelstrasse, 8606 Nänikon  
**MGC Technologie AG**, Energietechnik, Hofackerstrasse 24, 4132 Muttenz  
**Miauton SA**, route d'Arvel, case postale 240, 1844 Villeneuve VD  
**Micafil AG**, Badenerstrasse 780, 8048 Zürich  
**Micarna SA**, 1784 Courtepin  
**Micarna SA**, Fleischwaren, 9602 Bazenheid  
**Michel, Adrian, AG**, Stanzerei und Apparatebau, 5046 Walde AG  
**Micro Grafix ESC AG European Support Center**, Haldenstrasse 1, Postfach 2547, 6342 Baar  
**Micro-Motor AG**, Spitalstrasse 18, Postfach 55, 4004 Basel  
**Microprécision-Electronics SA**, route de l'Industrie 27, Case postale 160, 1896 Vouvy  
**Miele AG**, Limmatstrasse 4, Postfach 236, 8957 Spreitenbach  
**Migros Betriebe Birsfelden AG**, Hafenstrasse 120, 4127 Birsfelden  
**Migros Genossenschaft**, Marketing + Planung, Pfingstweidstrasse 101, Postfach 3315, 8021 Zürich  
**Mineralquelle Eglisau AG**, Rheinsfelderstrasse 43, 8193 Eglisau  
**Mobilwerke U. Frei AG**, Littenbachstrasse 1, Postfach, 9442 Berneck  
**Moeller Electric AG**, Niederspannungs-Schaltanlagen, im Langhag 14, 8307 Effretikon  
**Mollet + Co.**, Elektroplanung, Lättackerstrasse 2, 4534 Flumenthal  
**Monacor (Schweiz) AG**, Farbhofstrasse 20, 8048 Zürich  
**Montec-Elcon GmbH + Co. KG**, Freiherr-von-Stein-Strasse 11, P.O. Box 1329, D-56403 Montabaur  
**Montena components SA**, zone industrielle, 1728 Rossens FR  
**Montena EMC SA/AG**, 1728 Rossens FR  
**Montena Machinery S.A.**, Service bâtiments, Postfach, 1753 Matran  
**Moos, Kaspar, AG**, Fabrik technischer Leuchten, Täschmattstrasse 27, Postfach 842, 6015 Reussbühl 1  
**Moser Albino AG**, Elektrofachgeschäft, Postfach 75, 3714 Frutigen  
**Mosimann + Partner AG**, Beratende Ingenieure, Im Schörli 3, Postfach, 8600 Dübendorf 1  
**Mostec AG**, Lausenerstrasse 13A, 4410 Liestal  
**Motoren-Service AG**, MSZ, Anwandstrasse 81, 8004 Zürich  
**Motors and Tools Engineering SA**, MTE, 2, rue des Iles, case postale 88, 2108 Couvet  
**Moulinex Schweiz SA**, Stettbachstrasse 10, Postfach, 8600 Dübendorf  
**MPA Engineering AG**, Breitenacherstrasse 1, 8308 Illnau  
**MTE Meter Test Equipment AG**, Gubelstrasse 22, Postfach 4544, 6304 Zug  
**Mühlemann AG**, Unterhalt-Spritzerei, Burgunderstrasse 13, 4562 Biberist  
**Müller AG, Dr. Marino.**, Ingenieurbüro, Vollikerstrasse 22, 8133 Esslingen  
**Multi-Contact AG, Basel**, Gewerbezone Paradies Stockbrunnen, Postfach, 4123 Allschwil 1  
**Musy Electromécaniques Transformateurs**, 7, rue de la Côte, 2013 Colombier NE  
**Nestec SA**, avenue Nestlé 55, 1800 Vevey  
**Netztech Handels AG**, Postfach 1044, 6341 Baar  
**Neutrik AG**, Im alten Riet 34, FL-9494 Schaan  
**Neuerth & Cie S.A.**, 1957 Ardon  
**New Nacs SA**, Centro Carvina 1, 6807 Taverne  
**Neweba AG**, Reussstrasse 22, Postfach 148, 4015 Basel  
**Nexans Suisse SA**, rue de la Fabrique 2, 2016 Cortaillod  
**Nidwaldner Sachversicherung**, Dorfplatz 6, Postfach 1144, 6370 Stans  
**Nilfisk-Advance AG**, Ringstrasse 19, Postfach 360, 9500 Wil SG 1  
**Nimex AG**, Räfelstrasse 11, Postfach, 8045 Zürich  
**Norm Aufzüge AG**, Murtenstrasse 114, Postfach, 3202 Frauenkappelen  
**Novitronic AG**, Elektronische Bauelemente, Thurgauerstrasse 74, Postfach 8897, 8050 Zürich  
**Novo-Plast AG**, 4323 Wallbach  
**NPM Projektmanagement GmbH**, Seerosenstrasse 31, 6362 Stansstad  
**NSE GmbH Netz Schutz Engineering**, in Mittel- u. Hochspannungsanlagen, Bremgartenstrasse 54, 5610 Wohlen AG  
**Oerlikon-Batterien AG**, Binzmühlestrasse 94, 8050 Zürich  
**Oerlikon-Contraves AG**, Birchstrasse 155, 8050 Zürich  
**Oerlikon-Schweisstechnik AG**, Neubrunnenstrasse 50, Postfach, 8050 Zürich  
**Oertle, Ernst.**, Ingenieurunternehmen, Ifangstrasse 12b, 8603 Schwerzenbach  
**Oertli-Instrumente AG**, Hafnerwisenstrasse 4, 9442 Berneck  
 Elektroabteilung, Hans, Maschinenfabrik, Spätzstrasse 11, Postfach 632C, 8812 Horgen  
**Ofel**, Office d'Electricité de la Suisse Romande, chemin de Mornex 6, case postale 534, 1001 Lausanne  
**Oleodotto del Reno SA**, Hartbertstrasse 11, 7002 Chur  
**OMB Oberdorfer Maschinenfabrik AG**, Industrie Hofacker, 9606 Bütschwil  
**Omega SA**, Rue Stämpfli 96, case postale, 2500 Biel/Bienne 4  
**Omni Ray AG**, Im Schossacher 12, 8600 Dübendorf  
**Omron Electronic SA**, Sennweidstrasse 44, Postfach 229, 6312 Steinhausen  
**Opernhaus Zürich**, Herr H. Freimann, Falkenstrasse 1, 8008 Zürich  
**Optelma AG**, Beleuchtungskörperfabrik, Gartenstrasse 7, 4537 Wiedlisbach  
**Orgapack AG**, Silbernstrasse 14, 8953 Dietikon 1  
**Orgexpo**, 41, chemin E. Sarasin, case postale 112, 1218 Le Grand-Saconnex  
**Ospelt Elektro - Telekom AG**, Am schrägen Weg 9, FL-9490 Vaduz  
**Osram AG**, Postfach 638, 8401 Winterthur  
**Osterwalder AG**, Industriering 4, Postfach 17652, 3250 Lyss  
**Ozonia AG**, Stettbachstrasse 1, 8600 Dübendorf  
**Paker Lucifer SA**, Chemin du Fbg-de-Cruseilles 16, case postale 1456, 1227 Carouge GE  
**Pamag Engineering**, Industriestrasse 8, 8890 Flums  
**Panelectra AG**, Industriestrasse 17, 8910 Affoltern am Albis  
**PanGas**, Postfach, 6002 Luzern  
**Papierfabriken Albert Ziegler AG**, 4203 Grellingen  
**Papierfabriken Cham-Tenereo AG**, Postfach 381, 6330 Cham  
**Pasta Gala SA**, rue du Dr Yersin 10, case postale 290, 1110 Morges 1  
**Patelec Cordoni e Cavi S.p.A.**, via Nazionale 6, I-15020 Cerrina (AL)  
**Pensionskasse Schweizerischer Elektrizitätswerke**, Postfach, 8027 Zürich  
**Penta-Electric AG**, Frankfurtstrasse 78A, 4142 Münchenstein  
**Pepperl + Fuchs AG**, Sägeweg 7, Postfach, 2557 Studen BE  
**Periso, F. Scherrer**, 6810 Isonne  
**Perlen Papier AG**, Postfach 42, 6035 Perlen  
**Perles-Elektrowerkzeuge und Motoren AG**, Postfach 548, 2542 Pieterlen  
**Peter, Karl, AG**, Elektroanlagen, Schlosstalstrasse 210, Postfach 176, 8408 Winterthur  
**Pfäffli Planungs AG**, Postfach, 4600 Olten 1  
**Pfiffner Messwandler AG**, Lindenplatz 254, 5042 Hirschtal  
**Pfister AG**, Elektrische Unternehmungen, 8500 Frauenfeld  
**Philip Morris Products SA**, 5, Quai Jean-Renaud, 2003 Neuchâtel  
**Philips AG**, Allmendstrasse 140, Postfach, 8027 Zürich  
**Philips Semiconductors AG**, Binzstrasse 44, Postfach, 8045 Zürich  
**Phoenix Contact AG**, Zürcherstrasse 22, Postfach, 8317 Tagelswangen  
**Piazza, Beratende Ingenieure AG**, Logengasse 35, Postfach 3166, 2500 Biel/Bienne 3  
**Piller, Josef, SA**, Rte des Acacias 6, 1700 Fribourg  
**Pirelli Cables and Systems SA**, Güterstrasse 22, Postfach, 8953 Dietikon

## Membres collectifs de l'ASE

- Plastro-Mayer GmbH**, Mühlthalstrasse 11, Postfach 63, D-72818 Trochtelfingen, Hohenz.
- Politische Gemeinde Tobel-Tägerschen**, Elektrizitätswerk, Hauptstrasse 31, 9555 Tobel
- Poly Laupen AG**, Bahnweg 2, 3177 Laupen BE
- Polycontact AG**, Elektrotechn. Apparate, Rossbodenstrasse 22, Postfach 221, 7007 Chur
- Polyplan Holding AG**, Papiermühlestrasse 9, Postfach, 3000 Bern 25
- Power-One AG Division Headquarters**, Ackerstrasse 56, Postfach, 8610 Uster
- Prang + Partner AG**, Dättlikonerstrasse 5, Postfach, 8422 Pfungen
- Presco AG**, Zürcherstrasse 70, 8104 Weiningen ZH
- Privera SA Service technique**, Route de Pré-Bois 20, Case postale 1888, 1215 Genève
- Procoba Reinach AG**, Ing.-Büro für Elektrotechnik, Seewenweg 6, 4153 Reinach BL
- Programma Electric AG**, Oberes Hasel 630, 5727 Oberkulm
- Projekt AG**, Ingenieurbüro für Elektroplanung, Elektraweg 7, Postfach 8, 9435 Heerbrugg
- Prolewa Electro-Engineering AG**, Schöngrund 26, 6343 Rotkreuz
- Prolux Licht AG**, Industriestrasse, Birrfeld, Postfach, 5242 Lupfig
- ProMinent Dosiertechnik AG**, Trockenloostrasse 85, Postfach 16, 8105 Watt
- Proplaning AG Gebäudetechnik**, Burgfelderstrasse 211, Postfach 332, 4025 Basel
- Protekta Bisiko-Beratungs AG Herr Bruno Ehrensperger**, Monbijoustrasse 5, Postfach, 3001 Bern
- PUK GmbH Ingenieurbüro für Elektrotechnik**, im Zentrum 4, 8604 Volketswil
- Q + S Control AG**, Bösgrütstrasse 5, 8955 Oetwil
- Qadrant Plastic Composites (Schweiz) AG**, Abt. Verkauf, Postfach, 5600 Lenzburg
- Querop Handels AG c/o Novelan AG**, Buchserstrasse 31, 8108 Dällikon
- Quinel Quality Electronics**, Feldstrasse 6, 6300 Zug
- Ramella, Mario, Productions Plastiques SA**, 1, ch. Champ-Colomb, case postale 222, 1024 Ecublens VD
- Raukamp & Co.**, Schloss- und Metallwarenfabrik, Postfach 944, D-42555 Velbert/Rhld.
- Rausch AG**, Abt. Elektro, Bürenstrasse 12, 8280 Kreuzlingen
- Rauscher & Stoecklin AG**, Reuslistrasse 32+35, 4450 Sissach
- Rawyler, Kohli & Co.**, Kabel-Freileitungsbau, Schulstrasse 8, 2558 Aegerten
- RBA-Service**, Mattenstrasse 6, Postfach 286, 3073 Gümliken
- Realux SA**, Via G. Guisan 17, 6900 Massagno
- Rebsamen, Hansjörg.**, Elektroplanung, Museggstrasse 8, 6004 Luzern
- Recomatic SA**, Rue des Marronniers 1 g, 2905 Courtedoux
- Recos AG**, Postfach 47, 8808 Pfäffikon SZ
- Regatec Partner AG Schaltanlagen und Steuerungsbau**, Täferstrasse 37, 5405 Dättwil AG
- Regent Beleuchtungskörper AG**, Dornacherstrasse 390, Postfach 246, 4018 Basel
- Regionalverkehr Bern-Solothurn**, RBS, Direktion, Metrohochhaus, Postfach 119, 3048 Worblaufen
- Regionalverkehr Mittelland AG**, Bucherstrasse 1-3, Postfach, 3401 Burgdorf
- Regloplas AG**, Flurhofstrasse 158c, Postfach, 9006 St. Gallen
- Reich AG Elektro- und Metallbau AG**, Chesa Curtina, 7513 Silvaplana
- Reichle + De Massari AG**, Binzstrasse 31, 8622 Wetzikon ZH
- Reishauer AG**, Industriestrasse 36, Postfach, 8304 Wallisellen
- REMA Installationen Renato Mazzucchelli**, Winterthurerstrasse 661, 8051 Zürich
- Remtec AG**, Fabrikstrasse, 8750 Riedern
- Renata AG**, 4452 Itingen
- Resista Electric SA**, M. Michel Perreten, case postale, 1020 Renens VD 2
- Reutemann Fintan Elektroplanung GmbH**, Poststrasse 17, 8462 Rheinau
- Reymond & Co. S.A.**, Fabrique de pierres fines, 1522 Lucens
- Rhätische Bahn**, Bahnhofstrasse 25, 7000 Chur
- Rhätisches Kantons- und Regionalspital**, Loestrasse 170, 7000 Chur
- Rhonewerke AG**, Postbüro 5439, 3965 Chippis
- Rigi-Bahnen**, Postfach 162, 6354 Vitznau
- Rinco Ultrasonics AG**, Industriestrasse 4, Postfach, 8590 Romanshorn 1
- Risatech GmbH**, Christiansgasse 15, 8750 Glarus
- Rittal AG**, Ringstrasse 1, 5432 Neuenhof
- Rittmeyer AG**, Mess- und Leittechnik für die Wasser- und Energiewirtschaft, Postfach 2558, 6302 Zug
- RM Heer Lochbleche AG**, Industriestrasse, 4601 Olten
- Robo Roger Schenkel**, Fabrique de Chauffe-eau, Rue des Moulins, Postfach 151, 1296 Coppet
- Roche Instrument Center AG**, Forrenstrasse, 6343 Rotkreuz
- Rockwell Automation AG**, Industriestrasse 28, 5000 Aarau
- Rockwell Automation AG**, Industriestrasse 9 + 11, 6036 Dierikon
- Roduner + Kilga**, Elektroplanung, Romanshorerstrasse 17, 8580 Amriswil
- Roesch Electric AG**, Fabrik elektr. Artikel, Bahnhofstrasse 169, 5322 Koblenz
- Rohn Elektro-Unternehmen AG**, Deitingenstrasse 16, Postfach 230, 4553 Subingen
- Rohner AG**, Chemische Fabrik, Gempenstrasse 6, 4133 Pratteln
- Rolex Industrie SA**, Route de Jussy 15, 1225 Chêne-Bourg
- Rosenmund AG**, Maschinenbau, 4410 Liestal
- Rotel AG**, Fabrikation elektrischer Apparate, Oltnerstrasse 93, 4663 Aarburg
- Roth & Co. AG**, Wiesentalstrasse 20, Postfach, 9242 Oberuzwil
- Roth-Kippe AG**, Vorgelaustrasse 40, 8953 Dietikon
- Rothornbahn & Scalottas AG**, Canols, 7078 Lenzerheide/Lai
- Rothrist Rohr (Schweiz) AG**, Neue Industriestrasse 14, 4852 Rothrist
- Rotima AG**, Industrie Laubisrüti, Industriest. Postfach 318, 8712 Stäfa
- Rotronic AG**, Grindelstrasse 6, 8303 Bassersdorf
- Rovo AG**, Badenerstrasse 745, 8048 Zürich
- Rovo Neonlicht AG**, Trockenloostrasse 29, 8105 Regensdorf
- Rovo-RD SA**, 12, Avenue de la Rochelle, case postale, 1000 Lausanne 16
- Rozner, Walter.**, Ingenieur-Bureau, Bernstrasse 120, 3613 Steffisburg
- RST AG**, Bahnhofstrasse 19, 8572 Berg TG
- RUAG Schweiz**, Bereiche :FM / SW / SE / SF, Stauffacherstrasse 65, 3000 Bern 22
- Ruedin S.A., Georges, S.A.**, Service "Maintenance" à l'att. de M. Romeo, Case postale 147, 2854 Bassecourt
- Rüegg & Schmid**, Inh. H. Schmid, Elektr. Anlagen, Walderstrasse 11, Postfach, 8340 Hinwil
- Rüetschi AG**, Antriebstechnik, Feldackerstrasse 2, 5040 Schöftland
- Ruoss, K., Elektroinstallations AG**, Nordring 4, Postfach 230, 8854 Siebnen
- Rutschmann AG**, Starkstromanlagen, Industriestrasse 15, 8627 Grüningen
- Ruwa Drahtschweisswerk AG**, 3454 Sumiswald
- RWH consult GmbH Dr. Phys. Wolfgang Hoffelner**, Buacherstrasse 10, 5452 Oberrohrdorf
- Sacac Schleuderbetonwerk AG**, Postfach 5879, 5600 Lenzburg 1
- Safed SA**, rue E. Boechat 32, case postale 413, 2800 Delémont 1
- Saia-Burgess Electronics SA**, Bahnhofstrasse 18, 3280 Murten
- Sander Elektronik AG**, Stauseestrasse 73, 5314 Kleindöttingen
- Saner Netzwerktechnik**, Neuguetstrasse 26, 8624 Grüt (Gossau ZH)
- SAQ - Swiss Association for Quality**, Herr Dr. Hans Rudolf Gygax, Hauptstrasse 33, 4600 Olten
- Sarnatech (Schweiz) AG**, chemin Plan-Praz, case postale 52, 1337 Vallorbe
- Sauber + Gisin Engineering AG**, Sandbüelstrasse 2, 8604 Volketswil
- Sawa Pumpentechnik AG**, Taastrasse 40, Postfach 244, 9113 Degersheim
- SBB AG Unterhaltsregion Rapperswil**, Hr. Fausto Bauregion Rapperswil, Lagerstrasse 82, 8004 Zürich
- Schachenmann & Co. AG**, Elektronische Unternehmung, Postfach, 4007 Basel
- Schaffner Altrac AG**, Mühlehaldenstrasse 6, 8953 Dietikon
- Schaffner EMV AG**, Nordstrasse 11, 4542 Luterbach
- Schaltag AG**, Industriestrasse 8, 8307 Effretikon
- Schärer & Kunz AG**, Postfach 757, 8010 Zürich
- Schibli, Hans K., AG**, Elektrische Unternehmungen, Klosbachstrasse 67, Postfach, 8030 Zürich
- Schibli AG**, Elektromaschinen - Elektrowicklerei, Postfach, 4512 Bellach
- Schiffahrtsgesellschaft des Vierwaldstättersees**, Werftstrasse 5, 6002 Luzern
- Schiller AG**, Altgasse 68, 6341 Baar
- Schindler Aufzüge AG**, Zugerstrasse 13, 6030 Ebikon
- Schlumberger Industries SA**, chemin Château-Bloch 1, case postale 10, 1219 Aïre
- Schlunegger, Hans.**, Apparatebau, 5300 Turgi
- Schmid, Hans-Willy.**, Schalltafelbau und Seilbahnsteuerungen AG, Grubenstrasse 5, Postfach 172, 8708 Männedorf
- Schmid Elektronik Engineering AG**, Mezikonstrasse 13, Postfach, 9542 Münchwilen TG
- Schmidiger + Rosasco AG**, Leutschenbachstrasse 55, 8050 Zürich
- Schmidlin AG**, Zürichstrasse, 8910 Affoltern am Albis
- Schmucki Ingenieurbüro**, Oberdorfstrasse 9, 8853 Lachen SZ
- Schneebeil, Heinrich.**, Transformatorenfabrik, Hügelstrasse 31, 8002 Zürich
- Schneeberger, W., AG**, Lineartechnik, St. Urbanstrasse 12, 4914 Roggwil BE
- Schneider Electric (Schweiz) AG**, Schermenwaldstrasse 11, 3063 Ittigen
- Schneider Electric (Suisse) SA**, En Boudron 14, case postale 452, 1052 Mont-sur-Lausanne
- Schnell, R., AG**, Elektro + Haustechnik Planung, Postfach 169, 8613 Uster 3
- Schönenberger, M., AG**, Industriestrasse 17, 5507 Mellingen
- Schotec AG**, Einsiedlerstrasse 535, Postfach, 8810 Horgen
- Schulthess Maschinen AG**, Postfach, 8633 Wolfhausen
- Schumo AG**, Spezialmotoren, Industriestrasse 18, 8910 Affoltern am Albis
- Schurter AG**, Fabrik elektrotechn. Artikel, Werkhofstrasse 8, Postfach 4769, 6002 Luzern
- Schweizer, K., AG**, Hammerstrasse 121, 4021 Basel
- Schweizer, Ernst, AG**, Metallbau, Herr E. Dahinden, Werk Hedingen, Bahnhofplatz 11, 8908 Hedingen
- Schweizer Automatik Pool SAP**, c/o Atag Ernst & Young AG, Bleicherweg 21, Postfach 5272, 8022 Zürich
- Schweizer Elektrobau AG**, Webereistrasse 66, 8134 Adliswil
- Schweizer Paraplegiker-Zentrum**, Postfach, 6207 Nottwil

- Schweizerische Bankgesellschaft**, Abt. Liegenschaften, Postfach 645, 8021 Zürich
- Schweizerische Beratungsstelle für Unfallverhütung**, Laupenstrasse 9, Postfach, 3001 Bern
- Schweizerische Isola-Werke**, Passwangstrasse 20, 4226 Breitenbach
- Schweizerische Mobiliar Versicherungsgesellschaft**, Direktion, Bundesgasse 35, 3001 Bern
- Schweizerische Südostbahn**, Merkurstrasse 3, Postfach 563, 8820 Wädenswil
- Schweizerischer Verein für Technische Inspektionen**, Richtstrasse 15, Postfach, 8304 Wallisellen
- Schweizerisches Institut zur Förderung der Sicherheit**, Nüscherstrasse 45, 8001 Zürich
- Schweizerisches Sekretariat Holdit**, Inhaber R. Wassmer, Dipl. Ing. ETH, Asylstrasse 64, 4. Stock rechts, 8030 Zürich
- Scintilla AG**, Postfach, 4501 Solothurn
- Sécheron SA**, avenue de Sécheron 14, case postale 116, 1211 Genève 21
- Securiton AG**, Alarmanlagen gegen Feuer, Einbruch, Überfall, Alpenstrasse 20, 3052 Zollikofen
- Secutronic AG**, Aarauerstrasse 180, 4601 Olten
- Sefag AG**, Werkstrasse 7, 6102 Malters
- Sefag Ixosil AG**, Kabel und Systeme, Gotthardstrasse 31, 6460 Altdorf UR
- Sefar AG**, Hinterbissastrasse 21, Postfach 265, 9410 Heiden
- SEIC Serv. électrique intercommunal SA**, Grand Rue, 1904 Vernayaz
- Seitz, Eugen, AG**, Magnetventile, Spitalstrasse 204, Postfach, 8623 Wetzikon ZH
- Sekaco**, Herr Hans R. Seiler, Kalchengasse 10, Postfach, 8302 Kloten
- Sekretariat SEMA Eichenberger Elektro AG**, EMZ Elektromotorenbau Herr Willy Eichenberger, Wässerstrasse, 8340 Hinwil
- Selecta AG**, Getränke- und Warenautomaten, Postfach 212, 3280 Murten
- Selmoni Installation AG**, St.-Alban-Vorstadt 106, 4052 Basel
- Senn AG**, Notstrom-Aggregate, Bernstrasse 9, 4665 Oftringen
- Service de l'électricité Le Landeron**, 2525 Le Landeron
- Service de l'Electricité de la commune de Cortaillod**, rue des Courtils 28, 2016 Cortaillod
- Service des Ponts et Chaussées**, rue St-Maurice 7, Case postale 971, 2800 Delémont 1
- Service électrique de la Commune de Develier**, Rue de la Liberté 69, Case postale 102, 2802 Develier
- Service électrique de la Commune de St-Maurice**, Case postale 134, 1890 St-Maurice
- Services Industriels de la Commune de Lutry**, service de l'électricité, case postale 190, 1095 Lutry
- Services Industriels de la Commune de Fully**, rue de l'Eglise, 1926 Fully
- Sharp Electronics (Schweiz) AG**, Langwiesenstrasse 7, 8108 Dällikon
- sia Abrasives Industries AG**, Mühlewiesenstrasse 20, 8501 Frauenfeld
- Sibos AG**, Holzrüti 2, Postfach 164, 8840 Einsiedeln
- Sicpa S.A.**, Maintenance - M. Marc Cudre, Rue de Florissant 41, 1008 Prilly
- Siedle Electric AG**, Rotterdam-Strasse 21, 4053 Basel
- Siemens Building Technologies AG**, Cerberus Division, Alte Landstrasse 411, 8708 Männedorf
- Siemens Building Technologies AG Landis & Stäfa Divison**, Zeitschriftenwesen, Laubisrütistrasse 50, 8712 Stäfa
- Siemens Building Technologies AG**, Bellerivestrasse 36, Postfach, 8034 Zürich
- Siemens Business Services AG**, Obstgartenstrasse 25, 8302 Kloten
- Siemens Schweiz AG**, Albisriederstrasse 245, Postfach, 8047 Zürich
- Siemens Schweiz AG Leitung Energie**, Freilagerstrasse 40, 8047 Zürich
- SIG Positron AG**, Bernstrasse 70, Postfach 48, 3250 Lyss
- SIGE Service Intercommunal de Gestion**, Quai Maria-Belgia 18, 1800 Vevey 1
- Sigg AG**, Haushaltgeräte, Walzmühlestrasse 51, Postfach, 8501 Frauenfeld
- Signorell Elektro Engineering AG**, Elektroplanung, Bahnhofstrasse 38, 8305 Dietlikon
- Silac AG**, Kunststoffwerk/Werkzeugbau, Euthalerstrasse 40, Postfach 67, 8844 Euthal
- Simmen SPS Software**, Oberrohrdorferstrasse 40A, 5453 Remetschwil
- Simpex Electronic AG**, Binzackerstrasse 33, 8622 Wetzikon ZH
- SLG Schweizer Licht Gesellschaft**, Postgasse 17, Postfach 686, 3011 Bern
- Sloan AG**, Signallampenfabrikation, Birmannsgasse 8, Postfach, 4009 Basel
- SM Handels AG**, Industriestrasse 2, 8108 Dällikon
- Société d'Etudes Electro-Techniques S.A.**, 9, rue de la Dent-Blanche, 1950 Sion
- Société Hydro-Electrique**, 1873 Val-d'Illiez
- Société pour la Coordination de la Prod.& Transp.de l'Energie Electr.**, C.P.T.E., Rodestraat 125, B- Linkebeek
- Solis AG**, Kanalstrasse 11, Postfach, 8152 Glattpfug
- Solo Fours Industriels SA**, Postfach 10, 2900 Porrentruy
- Solothurnische Gebäudeversicherung**, Baselstrasse 40, Postfach, 4501 Solothurn
- Solutec Automation AG Herr Ivo Imboden**, In der Luberzen 17, 8902 Urdorf
- Solvay (Schweiz) AG**, 5330 Zurzach
- Sony Overseas SA**, Rütistrasse 12, 8952 Schlieren
- Sotax AG**, Binningerstrasse 106, Postfach, 4123 Allschwil
- Sotero Gérard Maurer**, Chemin de Vuasset 4, 1028 Préverengues
- Spengler AG**, Abt. Technische Organisation, Postfach, 4002 Basel
- Spengler Electronic AG**, Strehlgasse 5, 4105 Biel-Benken BL
- Spieß Elektrizitätserzeugnisse AG**, Schwandweg 5, 8834 Schindellegi
- Spieß Ofentechnik AG**, Länggstrasse 15, 8308 Illnau
- Spital Bern - Ziegler Techn. Dienst / Elektroabteilung**, Morillonstrasse 75-91, Postfach, 3001 Bern
- Spital Bülach Gesamtleitung Technik**, Spitalstrasse 24, 8180 Bülach
- Spoerry + Co. AG**, Baumwollspinnerei und Elektrizitätswerk, Bergstrasse 31, 8890 Flums
- Spreiter Schulung und Beratung Telekommunikation**, Wankdorfstrasse 102, Postfach 261, 3000 Bern 22
- Spring AG**, Apparatefabrik, Bahnhofstrasse 105, Postfach 93, 5430 Wettingen 2
- Sputnik Engineering AG Solar Products**, Hauptstrasse 135, 2560 Nidau
- SRO Spital Region Oberaargau AG**, Standort Niederbipp, Anternstrasse, 4704 Niederbipp
- St-Hubert Fondation**, Foyers-Ateliers, case postale 25, 1951 Sion
- St. Jakobshalle Basel**, Techn. Dienst, Brüglingerstrasse 21, Postfach 266, 4028 Basel
- St. Moritzer Bergbahnen**, Via Stredas 12, 7500 St. Moritz
- Stadmühle Schenk AG**, Güterstrasse 54, Postfach 1564/3, 3072 Ostermündigen 1
- Stadtpolizei Zürich**, Wissenschaftlicher Dienst, Zeughausstrasse 1121, Postfach, 8021 Zürich
- STAG ICP AG**, Hofwisenstrasse, 8260 Stein am Rhein
- Stahl-Fribos AG**, Explosionsschutz, Bänihübel, Postfach 183, 5070 Frick
- Stamoid AG**, Beschichtungswerk, 8193 Eglisau
- Star Unity AG**, Fabrik elektr. Apparate, Brunnenhofstrasse, 8804 Au ZH
- Starkstrom-Elektronik AG**, Güterstrasse 11, 8957 Spreitenbach
- Starrag AG**, Seebleichstrasse 61, Postfach 82, 9401 Rorschach
- Statch Systems AG**, Gublenstrasse 2, 8733 Eschenbach SG
- Stationenbau AG**, Schützenhausstrasse 2, Postfach, 5612 Villmergen
- Staub Metallwaren GmbH**, Laufenstrasse 263, 4245 Kleinlützel
- Steffen, A., AG**, Elektro-Grosshandel, Limmatstrasse 8, Postfach 1260, 8957 Spreitenbach
- Steinegger, W., AG**, Postfach 70, 2500 Biel/Bienne 4
- Steinemann Technology AG**, Schoretshuebstrasse 25, Postfach 192, 9015 St. Gallen
- Stiftung WBZ Wohn- und Bürozentrum**, für Körperbehinderte Technischer Dienst, Aumattstrasse 70-72, 4153 Reinach BL
- Stöckli, A. + J., AG**, Metall- + Plastikwarenfabrikation, Postfach 203, 8754 Netstal
- Stöckli AG, R.,** Ing. Büro für Verkehrs- und Elektrotechnik, Thurgauerstrasse 72, 8050 Zürich
- Stöcklin Logistik AG**, Dornacherstrasse 197, Postfach, 4143 Dornach 1
- Störi Einbau-Licht AG**, Postfach, 8762 Schwanden GL
- Storz Medical AG**, Grundlagenentwicklung, Unterseestrasse 47, 8280 Kreuzlingen
- Strafanstalt, Kantonale**, Torweg 23, 8105 Regensdorf
- Strasseninspektorat Kanton Nidwalden**, Kreuzstrasse 6, 6371 Stans
- Streng Plastic AG**, Alfred Streng, Dielsdorferstrasse 21, 8155 Niederhasli
- Strub AG**, Spenglerei-Artikel, Postfach 29, 3250 Lyss
- Stuber, Louis, AG**, 3422 Kirchberg BE
- Stucky Ingénieurs Conseils SA**, Rue du lac 33, Case postale, 1020 Renens VD 1
- Studer Draht- und Kabelwerk AG**, 4658 Däniken SO
- Studer Erwin Elektro AG**, Hitzkirchstrasse 3, 6027 Römerswil LU
- Studer Solartechnik Dep. R+D M. Nicolas Zuchuat**, Fabrikation Wechselrichter, Rue des Casernes 57, 1950 Sion
- Studio Elettrotecnico Roberto Piona**, Via Cantonale 35a, 6928 Manno
- Sturm, Helmut,** Ingenieurbüro, Dorfstrasse 87, D-88662 Überlingen
- Styleboiler AG**, Chäppelmattstrasse 2, Postfach, 4702 Oensingen
- Styner + Bienz AG**, Freiburgstrasse 556, 3172 Niederwangen BE
- Suard, Roger, SA**, Fabrique d'articles électriques, 2916 Fahy
- Suhner, Otto, AG**, Engineering, Industriestrasse 258, Postfach 199, 5200 Brugg 1
- Suisselectra Ingenieurunternehmung AG**, Hochstrasse 48, Postfach, 4002 Basel
- Sulzer Hexis AG**, Elektronikentwicklung, Postfach 414, 8401 Winterthur
- Sulzer Textil AG**, Werkanlagen, Postfach 674, 8630 Rütli ZH
- Sulzer Textil AG**, Werkanlagen, Postfach, 4528 Zuchwil
- Sulzer-Escher Wyss AG**, Hardstrasse 319, Postfach, 8023 Zürich
- Suter, R., AG**, Elektr. Unternehmungen, 5503 Schafisheim
- Suva, Schweizerische Unfallversicherungsanstalt**, Ber. Technik Hr. Dr. P. Kocher, Fluhmattstrasse 1, Postfach, 6002 Luzern
- SWF Machinery**, Herr H.L. Pettenhofer, 6285 Hitzkirch
- Swico**, Technoparkstrasse 1, 8005 Zürich
- Swiss Dairy Food AG Technischer Dienst**, Industriestrasse 135, Postfach 817, 9201 Gossau SG 1
- Swisscable**, Verband für Kommunikationsnetze, Kramgasse 5, 3000 Bern 8
- Swisscom AG, Bern Headquarters**, External Relations Herr Pierre Steiner, 3050 Bern
- Sylvania Lighting SA**, chem. des Léchères 4, case postale 368, 1217 Meyrin
- Syma-System AG**, Panoramastrasse 19, Postfach, 9533 Kirchberg SG
- Tamoil SA**, Route Pré-Bois 29, 1215 Genève

## Membres collectifs de l'ASE

- Tavernier Tschanz, M. Jacques Bonvin, 11- bis rue Toepffer, 1206 Genève  
Tax O Mex AG, Förlibuckstrasse 150, Postfach 37, 8037 Zürich  
Tecan Schweiz AG, Seestrasse 103, 8708 Männedorf  
Technische Berufsschule Abteilung Informationstechnik, Ausstellungsstrasse 70, 8090 Zürich  
Technische Betriebe Birnenstorf, Gemeindehausstrasse 17, Postfach, 5413 Birnenstorf AG  
Technische Betriebe Goldach, Hauptstrasse 2, 9403 Goldach  
Technische Betriebe Seon, Elektrizitätswerk, Mühleweg 3, 5703 Seon  
Technische Betriebe Würenlos, Schulstrasse 24, 5436 Würenlos  
Tecon AG, Mess- und Regeltechnik, Werkstrasse 1, 9242 Oberuzwil  
Tecton-Vatag AG, Hochstrasse 120, Postfach, 8330 Pfäffikon ZH  
Telanor AG, Antennenfabrik, Postfach 132, 4654 Lostorf  
Telectronic S.A. TeleAlarm, Rue du Nord 176, 2300 La Chaux-de-Fonds  
Telegyr Systems AG, Herr Daniel Rossier, Gartenstadtstrasse 2a, 6300 Zug  
Telean AG, Rautistrasse 58, 8048 Zürich  
Telemeter Electronic AG, Im Gree 79, Ellighausen, 8566 Neuwilen  
Telion AG, Postfach, 8010 Zürich-Mülligen  
Telma AG, Gewerbeweg 10, 3662 Seftigen  
Tensol Rail SA, Herr H. R. Knecht, 6776 Piotta  
Teval AG Elektronik, Messtechnik, Im Tscheringer 10, 8888 Heiligkreuz (Mels)  
TH-Contact AG, Schönmatstrasse 6, 4153 Reinach BL  
Thasa Schaffhausen AG, Postfach 179, 8212 Neuhausen 2  
Therma AG, 8762 Schwanden GL  
Thermographie Schneider, Infrarotmesstechnik, Hofurlistrasse 33, 6373 Ennetbürgen  
Thomson Multimedia (Schweiz) AG, Seewenweg 5, Postfach, 4153 Reinach BL 1  
Thomson-CSF Schweiz AG, Elektro-Physik-Labor, Binzstrasse 18, 8045 Zürich  
Thosstec GmbH, Kägenstrasse 23, 4153 Reinach BL  
Thuba AG, Stockbrunnenrain 9, Postfach 431, 4015 Basel  
Thurgauer Gebäudeversicherung, Promenadenstrasse 8, 8510 Frauenfeld  
Thyssen Aufzüge AG, Glattalstrasse 207, Postfach, 8153 Rümlang  
Ticomel SA, Piazza Roncaà 4, 6850 Mendrisio  
Tiefbauamt Baselland, Autobahn-Werkhof, Netzenstrasse 1, 4450 Sissach  
Tiefbauamt Obwalden, Strasseninspektorat, Elektrodiens, 6061 Sarnen 1  
Timonta AG, San Martino, 6850 Mendrisio  
Tiroler Wasserkraftwerke AG, Landhausplatz 2, Postfach 212, A-6020 Innsbruck  
Titan GmbH, Robert-Bosch-Str. 41, D-74523 Schwäbisch-Hall  
Tognella GmbH Herr Roger Tognella, Dübendorfstrasse 145, 8051 Zürich  
Toneatti Engineering AG, Herr Reto Toneatti, Thunstrasse 86, 3074 Muri b. Bern  
Trafag AG, Fabrik el. Apparate, Gufenhaldenweg 4, Postfach, 8708 Männedorf  
Trafo Reinigungen Wil / Chem Cont, Herr Jakob Schnürle, Grubenstrasse 21, 9500 Wil SG  
Transelectro Sion SA, rue Traversière, case postale 949, 1951 Sion  
Transformateurs Seky S.A., 11, allée du Quartz, 2300 La Chaux-de-Fonds  
Transigas AG, Herr E. Gebers, Baumackerstrasse 46, 8051 Zürich  
Transports publics genevois, Route de la Chapelle 1, Case postale 950, 1212 Grand-Lancy 1  
Trasfor S.A., Fabbrica di trasformatori e apparecchi elettrici, casella postale 231, 6903 Lugano  
Trikon Solutions AG, Mühlentalstrasse 136, Postfach 1561, 8201 Schaffhausen  
Trilux AG, Bernstrasse 85, 8953 Dietikon 2  
Trisa Bürstenfabrik AG, Abt. Betriebselektrik, 6234 Triengen  
Turmix AG, Postfach 1076, 8640 Rapperswil SG  
Tüscher, Edwin., Fehlerortungstechnik, Riedmattstrasse 22, 8342 Wernetshausen  
Tyco Electronics (Schweiz) AG, PCLSS Netzwerktechnik, Ampèrestrasse 3, 9323 Steinach  
Tyco Electronics Axicom, Herr Dr. W. Jöhler, Seestrasse 295, Postfach 220, 8804 Au ZH  
UBS SA Service technique, Place St-François 16, 1002 Lausanne  
Ufficio impianto elettromeccanici Dipartimento del territorio, Divisione delle costruzioni Ufficio impianti elettromeccanici, Via Ghiringhelli 6, Casella postale 1066, 6500 Bellinzona  
UIT Union internationale des Télécommunications, Place des Nations, 1211 Genève 20  
Umacon AG, Altgraben 447, 4624 Härkingen  
UMS Schweizerische Metallwerke AG, Weidenstrasse 50, Postfach, 4143 Dornach 1  
Urban AG Elektro-Installationen, Aeschstrasse 13, 3362 Niederönz  
USM Usines Métallurgiques Suisses SA, Usine Boillat, Grand-Rue 6, 2732 Reconvilier  
V-Zug AG, Industriestrasse 66, Postfach, 6301 Zug  
VA TECH SAT AG Automatisierungstechnik, Bösch 35, Postfach 648, 6331 Hünenberg  
VA-TECH Hydro Vevey SA, rue des Deux-Gares 6, case postale 368, 1800 Vevey 1  
Valentine Fabrique SA, chemin de la Forêt 14, case postale 365, 1024 Ecublens VD  
Valtronic SA, 1343 Les Charbonnières  
Varian Medical Systems International AG, Chollerstrasse 38, Postfach 3363, 6303 Zug  
Vector Technologies SA, 7, chemin de la Venoge, 1025 St-Sulpice VD  
VEGA Messtechnik AG Füllstand- und Druckmessungen, Barzloostrasse 2, 8330 Pfäffikon ZH  
Verband Schweizerischer Elektro-Installationsfirmen (VSEI), Limmatstrasse 63, Postfach 2328, 8031 Zürich  
Verband Thurg. Elektrizitätsversorgung, 9220 Bischofszell  
Vereinigte Schweizerische Rheinsalinen AG, Postfach, 4133 Pratteln  
Vereinigung Kantonalen Feuerversicherungen (VKF), Bundesgasse 20, Postfach 8576, 3001 Bern  
Verkehrsbetriebe Zürich, Elektrische Anlagen, Postfach, 8048 Zürich  
Verwaltung des Elektrizitäts- und Wasserwerkes, Kramgasse 3, Postfach, 3506 Grosshöchstetten  
Verwaltung Kant. Psychiatrische Klinik, 4915 St. Urban  
Vetropack AG, Schützenmattstrasse 266, Postfach, 8180 Bülach  
Vibro-Meter AG, Postfach 1071, 1701 Fribourg  
Viscom Engineering AG, Unternehmung für Mess- Steuer- Regel und Leittechnik, Alte Obfelderstrasse 57, 8910 Affoltern am Albis  
Vogt AG, Postfach 148, 4654 Lostorf  
Vogt-Schild / Habegger Medien AG, Zuchwilerstrasse 21, 4501 Solothurn  
Volland AG, Kabel & El.-Technische Artikel, Ifangstrasse 103, 8153 Rümlang  
Volta AG, Elektromaschinenbau, Postfach 4960, 6002 Luzern  
Vontobel-Verbindungstechnik, Alpenblickstrasse 7, Postfach, 8853 Lachen SZ  
Vopak (Schweiz) AG, Hafenstrasse 87-89, Postfach, 4127 Birsfelden  
VSAS, Verband Schaltanlagen. und Automatik Schweiz, Sekretariat, Werkhofstrasse 9, 2503 Biel/Bienne  
VSE Verband Schweizerischer Elektrizitätsunternehmen, Gerbergasse 5, Postfach 6140, 8023 Zürich  
VSEK, Vereinigung Schweiz. Elektro-Kontrolleure, Herr Markus Wey Präsident, Bünzerstrasse 12, 5626 Hermetschwi -Staff. AG  
Vulkan AG, Trischlistrasse 23, 9400 Rorschach  
Wachendorf AG, Technische Industrieprodukte, Auf dem Wolf 10, 4002 Basel  
Wagner & Grimm AG, Transformatoren-Fabrik, Werkstrasse 4, Postfach 650, 6102 Malters  
Wago Contact SA, case postale 76, 1564 Domdidier  
Waldmann Lichttechnik GmbH, Benkenstrasse 57, 5024 Küttigen  
Walser + Co. AG, Apparatebau, 9044 Wald AR  
Wampfler AG, Brunnmattstrasse 13, 3174 Thörishaus  
Wandfluh AG, Helkenstrasse 13, Postfach 134, 3714 Frutigen 2  
Warob, Müller & Bürgin SA, rue des Quérattes 2, 2830 Courrendlin  
Wasser- und Elektrizitätswerk Schmitten-Albula, 7493 Schmitten (Albula)  
Wasserversorgung Zürich, Hardhof 9, Postfach, 8023 Zürich  
Wath Elektroplanung AG, St. Agatha, 7413 Fürstenaubruck  
Weber AG, Sedelstrasse 2, Postfach 1577, 6021 Emmenbrücke 1  
Weberei Wängi AG, 9545 Wängi  
Wedeco Katadyn AG, Birkenweg 4, 8304 Wallisellen  
Weidmann Infra AG, Postfach 1074, 8640 Rapperswil SG  
Weidmüller Schweiz AG, Rundbuckstrasse 2, 8212 Neuhausen  
Weisse Arena AG, Postfach, 7032 Laax GR 2  
Werap-Wicklerei AG, Techcenter Schwarz, 8608 Bubikon  
Werit-Kunststoffwerke, W. Schneider GmbH + Co., Wehntalerstrasse 113, 8105 Regensdorf  
Werthenstein Chemie AG, Mittler-Langnau, 6105 Schachen LU  
Wettstein, Walter, AG, Spezialunternehmen für Kältetechnik, Brüggliweg 22, Postfach 12, 3073 Gümligen  
Wey & Burkard Elektroberatung, Bünzerstrasse 12, Postfach, 5626 Hermetschwil-Staff  
WEZ Kunststoffwerk AG, Industriestrasse 8, Postfach 86, 5036 Oberentfelden  
Widap AG, Bahnhofstrasse, 3185 Schmitten FR  
Widler Elektro AG Elektro-Installationen, Oberwilerstrasse 2, 4102 Binningen  
Winterhalter + Fenner AG, Edisonstrasse 5, 9000 St. Gallen  
Winterhalter Gastronom AG, Hirschsprung, 9464 Rüthi SG  
Winterthur Versicherung c/o MIB AG, Konradstrasse 15, Postfach, 8401 Winterthur  
Wisag, Wissenschaftliche Apparaturen & Industrieanlagen AG, Oerlikonerstrasse 88, Postfach, 8057 Zürich  
Wisar, Wyser + Anliker AG, E1157, Steinackerstrasse 29, 8302 Kloten  
Witronic S.à r.l., instruments de mesure et de réglage, 24, chemin de Plateires, 1009 Pully  
Wittwer Energietechnik GmbH Herr Bruno Enderli, Aareweg 25, 3270 Aarberg  
Woertz AG, El.-Techn. Artikel, Hofackerstrasse 47, Postfach 948, 4132 Muttenz  
Wohlgroth AG, Eschenstrasse 8, 8603 Schwerzenbach  
Xerox AG, Herr H. Fausch, Thurgauerstrasse 40, Postfach, 8050 Zürich  
Yminds SA, M. Karl von Olmen, Avenue des Sports 18, Case postale, 1400 Yverdon-les-Bains  
Zehnder, C.-A., électricité et téléphone, Cité Ouest 1 / Case postale, 1196 Gland  
Zehnder Electronic AG, Oberfeldstrasse 2, 5722 Gränichen

**Zehnder Heizkörper AG**, Oberfeldstrasse 2, 5722 Gränichen  
**ZEMEK AG Schaltschrankbau**, Herr Christian Mahrer, Soleweg 15, 4313 Möhlin AG  
**Ziehl-EBM AG**, Wiesenstrasse 10, Postfach, 8952 Schlieren  
**Zimmerli Energietechnik**, Rütihubelweg 1, 4812 Mühlethal  
**Zimmermann G. AG**, Elektronische Apparate, Täschmattstrasse 10/25, Postfach 741, 6015 Reussbühl 1  
**Züllig AG**, Mess-, Regel- und Leittechnik, Rorschacherstrasse 30a, 9424 Rheineck

**Zumtobel Staff AG**, Thurgauerstrasse 39, 8050 Zürich  
**Zürcher Kantonalbank**, Techn. Dienst City, Talstrasse 12, Postfach, 8010 Zürich-Mülligen  
**Zürcher Versicherungs Gesellschaft**, Technischer Dienst, Mythenquai 2, 8022 Zürich  
**Zweckverband Kehrlichtbeseitigung Linthgebiet, KVA**, Postfach 226, 8867 Niederurnen  
**Zyliss Haushaltwaren AG**, Industriering, Postfach 16, 3250 Lyss

## Wissenschaftliche und ähnliche Institute – Instituts scientifiques et similaires

**Allgemeine Gewerbeschule Basel**, Gewerbl.-Industrielle Berufsschule, Mechanisch-Techn. Abteilung, Vogelsangstrasse 15, 4058 Basel  
**AMIV an der ETH**, Studenten-Fachverein, Masch.- u. El.-Ing.-Studenten, Universitätstrasse 19, 8092 Zürich  
**Association Cantonale Vaudoise des Installateurs Electriciens**, Route de Crissier 43, case postale 207, 1023 Crissier  
**Ausbildungszentrum Elektromonteur**, Seilerbahnweg 8, 7000 Chur  
**BBB Berufsbildung Baden Automatik**, Schulhaus Bruggerstrasse, Bruggerstrasse, 5400 Baden  
**Berner Fachhochschule Hochschule Technik und Architektur**, Postfach 1180, 2501 Biel/Bienne  
**Berner Fachhochschule, HTA Burgdorf**, Abteilung Elektro-Technik, Ilcoweg 1, 3400 Burgdorf  
**Bernisches Historisches Museum**, Helvetiaplatz 5, 3000 Bern 6  
**Berufsbildungszentrum**, Einführungskurse VKSE, Aarauerstrasse 30, 4600 Olten  
**Berufsbildungszentrum Kanton SH, BBZ**, Hintersteig 12, Postfach 2178, 8201 Schaffhausen  
**Berufsschule Bülach**, Fachgruppe Elektro, Schwerzgruebstrasse 28, 8180 Bülach  
**Berufsschule Winterthur**, Elektrofachgruppe, Wülflingerstrasse 17, 8400 Winterthur  
**Centre d'Enseignement prof. Nord Vaudois**, 41, rue Roger de Guimps, 1400 Yverdon-les-Bains  
**Centre de Formation profession.**, 84, rue Maladière, case postale 54, 2007 Neuchâtel  
**Centre de Formation profession.**, 1950 Sion  
**Centre neuchâtlois d'intégration professionnelle - CNIP**, Site Dubied 12, Case postale 176, 2108 Couvet  
**Centro Professionale A.I.E.T.**, via St. Maria 27, 6596 Gordola  
**Cepta, Centre d'Enseignement Profession.**, Technique et Artisanal, chemin Gérard-de-Ternier 18, case postale 116, 1213 Petit-Lancy 1  
**Ecole d'Ingénieurs de Fribourg**, boulevard de Pérolles 80, case postale 149, 1705 Fribourg  
**Ecole d'Ingénieurs de l'Etat de Vaud**, rte de Cheseaux 1, 1400 Yverdon-les-Bains  
**Ecole d'Ingénieurs du Canton de Neuchâtel**, 7, Hôtel-de-Ville, 2400 Le Locle  
**Ecole d'Ingénieurs du Valais**, Dép. Electrotechnique, Rte du Rawyl 47, 1950 Sion  
**Ecole Polytechnique Féd. Lausanne**, Département d'électricité, 1015 Lausanne  
**Ecole Technique**, Ecole des Métiers, rue de Sebeillon 12, 1004 Lausanne  
**Eidg. Forschungsanstalt Agrarökologie und Landbau**, Reckenholzstrasse 191, 8046 Zürich  
**Eidg. Techn. Hochschule**, Institut für Energietechnik, Labor für Strömungsmaschinen, Sonneggstrasse 3, 8092 Zürich  
**Elektro-Profi Fachschule**, Joweid Zentrum 4, 8630 Rütli ZH  
**Elektrofachschule St. Gallen**, Herr Hans Ott, dipl. Elektroinstallateur, Fürstenlandstrasse 97, 9014 St. Gallen  
**EPFL Ecole Polytechnique Fédérale BS Ecublens**, de Lausanne, 1015 Lausanne  
**Fachhochschule Aargau**, Direktionsbereich Technik, Brugg-Windisch, Klosterzelgstrasse, 5210 Windisch  
**Fachhochschule für Technik Wirtschaft + Soz. Arbeit**, Tellstrasse 2, 9001 St. Gallen  
**Fachhochschule Solothurn Nordwestschweiz**, Technik-Wirtschaft-Soziales, Bittertenstrasse 15, 4702 Oensingen  
**FHBB Fachhochschule beider Basel**, Gründenstrasse 40, 4132 Muttenz  
**FKH, Fachkomm. für Hochspannungsfragen**, Voltastrasse 9, 8044 Zürich  
**Gewerblich-Industrielle Berufsschule Bern**, Lorrainestrasse 1, Postfach, 3013 Bern  
**Gewerblich-Industrielle Berufsschule Burgdorf**, Zähringerstrasse 13, Postfach, 3402 Burgdorf  
**Gewerblich-Industrielle**, Berufsschule Horgen, El-techn. Abt. Hr. U. Marti, Alte Landstrasse 40, 8810 Horgen  
**Gewerblich-Industrielle Berufsschule Olten**, Aarauerstrasse 30, 4600 Olten  
**Gewerblich-Industrielle Berufsschule des Kantons Zug**, Baarerstrasse 100, 6302 Zug  
**Gewerbliche Berufsschule Kreuzlingen**, Gaissbergstrasse 8, 8280 Kreuzlingen

**Gewerbliche Berufsschule St. Gallen**, Herr H. Stacher, Demutstrasse 115, 9012 St. Gallen  
**Gewerbliche Berufsschule**, Postfach, 8622 Wetzikon ZH  
**Gewerbliche Berufsschule Brugg**, Annerstrasse 12, Postfach 89, 5201 Brugg AG  
**Gewerbliche Berufsschule Muttenz**, Gründenstrasse 46, 4132 Muttenz  
**GFF**, Gesellschaft zur Förderung der, industrieorientierten Forschung, Pfingstweidstrasse 30, Postfach 7227, 8023 Zürich  
**Hochschule**, Studienbereich Technik, Postfach 1568, 8021 Zürich  
**Hochschule für Technik und Architektur**, Morgartenstrasse 2c, Postfach 325, 3000 Bern 22  
**HTA Luzern Hochschule Technik und Architektur**, Technikumstrasse 21, 6048 Horw  
**HTW Hochschule für Technik + Wirtschaft**, Ringstrasse, Postfach, 7004 Chur  
**IHS Ingenieur Hospital Schweiz Sekretariat Hr. Kurt Hess**, Universitätsspital Zürich, Postfach, 8091 Zürich  
**Institut de radiophysique appliquée**, Grand-Pré 1, 1007 Lausanne  
**Institut für Energieübertragung und Hochspannungstechnik**, Universität Stuttgart, Pfaffenwaldring 47, D-70569 Stuttgart  
**Institut für Hochspannungstechnik und elektrische Anlagen**, Technische Hochschule Braunschweig, Pockelstrasse 4, D-38106 Braunschweig  
**Institut für Hochspannungstechnik und Anlagentechnik**, Technische Hochschule München, Arcisstrasse 21, D-80333 München  
**Institut für Viruskrankheiten und Immunprophylaxe**, Sensemattstrasse, 3147 Mittelhäusern  
**Interkantonales Technikum Rappers**, ITR, Oberseestrasse 10, Postfach 1475, 8640 Rapperswil SG  
**Interstaatliche Fachhochschule**, Neu-Technikum Buchs, Werdenbergstrasse 4, 9470 Buchs SG  
**Interstaatliches Berufsbildungszentrum**, Hanflandstrasse, Postfach, 9471 Buchs SG 1  
**Kantonale Berufsschule Goldau**, 6410 Goldau  
**Kantonale Gewerbl. Berufsschule**, Elektriker-Ausbildungszentrum, Berufsschulstrasse, 8866 Ziegelbrücke  
**Kantonale Gewerbl. Berufsschule AR**, Waisenhausstrasse 6, 9100 Herisau  
**Kantonalverband Zürcher Elektro-Installationsfirmen, KZEI**, Kurszentrum, Bungertenstrasse 47, Postfach 214, 8307 Effretikon  
**Milch- und Lebensmittel- Zentrum Rütli**, Rütlistrasse 31, 3052 Zollikofen  
**MSW-Winterthur**, Zeughausstrasse 56, 8400 Winterthur  
**Office Romand d'Intégration Professionnelle pour Handicapés**, Oriph, Ecole Professionnelle, En Bellevue, 1110 Morges  
**Physikalisch-Techn. Bundesanstalt**, Bundesallee 100, D-38116 Braunschweig  
**Politecnico di Milano**, Dipartimento di Elettrotecnica, Piazza Leonardo da Vinci 32, I-20133 Milano (Italien)  
**SanArena Rettungsschule**, Zentralstrasse 12, Postfach 8409, 8036 Zürich  
**Schweiz. Technische Fachschule**, Schlosstalstrasse 139, 8408 Winterthur  
**Scuola professionale artigianale**, via della Morettina, 6600 Locarno  
**Technicum Cantonal Saint-Imier**, 2610 St-Imier  
**Technische Berufsschule**, Frauenfeld-Arbon, Kurzenerchingerstrasse 8, 8500 Frauenfeld  
**Technische Berufsschule Zürich**, Abteilung Elektro/Elektronik, Affolternstrasse 30, Postfach, 8090 Zürich  
**Technische Universität Wien**, Institut für Elektrische Anlagen, Prof. Dr. G. Brauner, Gusshausstrasse 25/373, A-1040 Wien  
**Universitätsspital Zürich**, Technischer Dienst, Rämistrasse 100, 8091 Zürich  
**VAEI Elektro-Grundschule**, Weihermattstrasse 24, 5000 Aarau  
**Weiterbildungszentrum für das Elektro-Installationsgewerbe AG**, Postfach 4045, 2500 Biel/Bienne 4  
**Zentralstelle für berufliche Weiterbildung**, Gaiserwaldstrasse 6, 9015 St. Gallen  
**Zürcher Hochschule Winterthur**, Postfach 805, 8401 Winterthur



wir halten

# die kraft des wassers in unseren händen

Sichere Energieversorgung und umweltgerechte Entsorgung sind das Fundament der Zukunft. Dazu entwickeln und liefern wir modernste Anlagen der Mess- und Leittechnik in ganz Europa sowie präzise Mess-Systeme in alle Welt. Mit langjähriger Erfahrung und innovativen Lösungen in der Automatisierungs- und Umwelttechnik. Ob bei Trinkwasser, Elektrizität oder Gas: Von der Produktion über die Verteilung bis zu allen Fragen der Entsorgung und Wiederaufbereitung bieten wir Ihnen die jeweils ideale Lösung. Sicher, zukunftsweisend und immer massgeschneidert nach Ihren Ansprüchen.

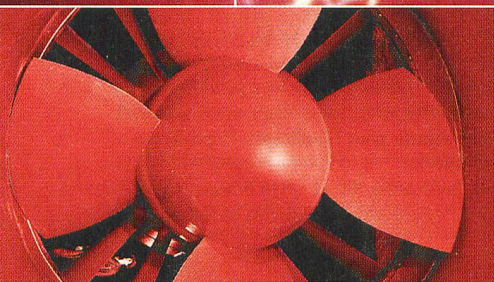

Wasserkraftwerk

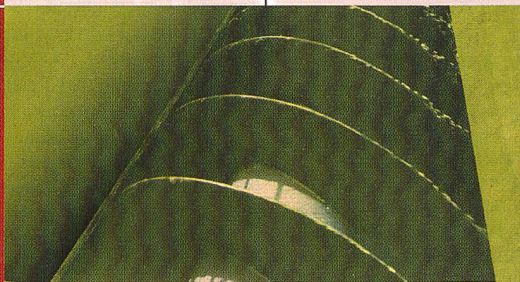

Entsorgung



Versorgung

**rittmeyer**  
wir engagieren uns

Rittmeyer AG, Postfach 2558, Grienbachstrasse 39, CH-6302 Zug, Tel. +41 (0)41 767 10 00, Fax +41 (0)41 767 10 70  
www.rittmeyer.com, E-Mail: info@rittmeyer.ch

## Komfortabel Messen - direkt am Verteilerschrank

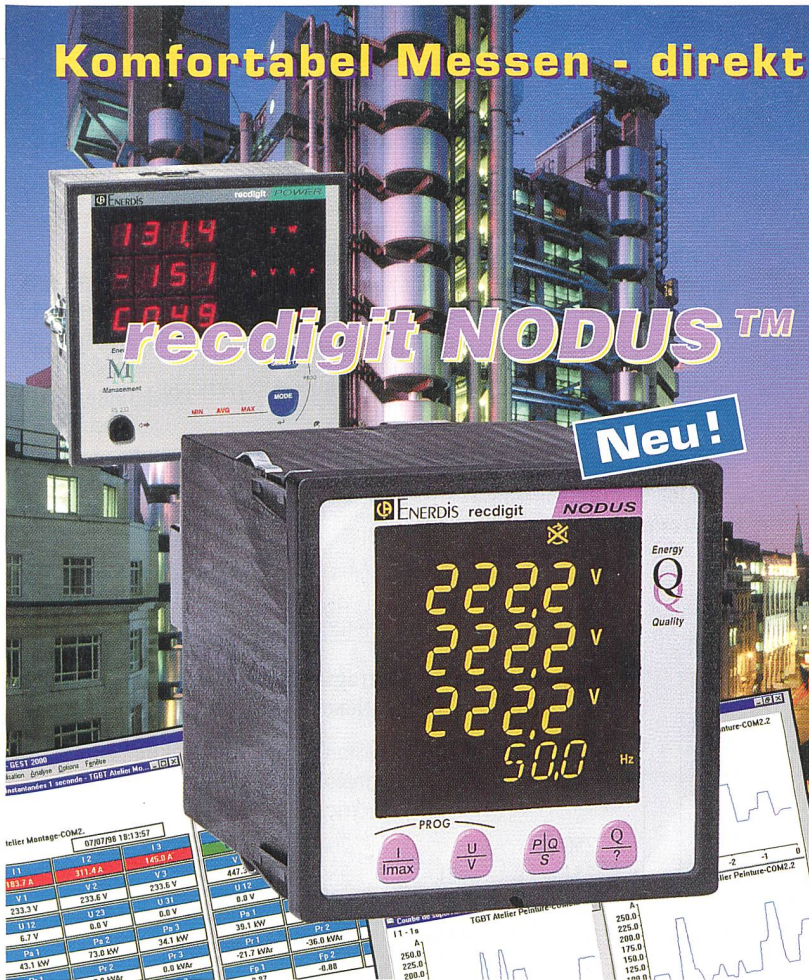

Universell und ohne aufwendige Konfiguration mit Optionen — die neue Messeinheit **recdigit NODUS™** ist für die allermeisten Mess-, Zähl- und Überwachungsaufgaben an Drehstrom-Niederspannungsnetzen bereits ab Werk bestens gerüstet. Für den Einsatz bei allen Arten von Großverbrauchern zeichnet sich die recdigit NODUS™ Messeinheit durch einfache Installation, bequeme Programmierung und komfortable Benutzung aus

- Messung von 98 Parametern
- 4-Quadranten-Messung und -Zählung
- Überwachung der Netzqualität: THD, U & I, I Neutralleiter
- Eingänge für Stromwandler 1 A und 5 A
- RS485-Ausgang, Protokoll ModBus/JBus™
- Relais-Ausgang für Energie-Zählimpulse oder für Grenzwertmeldung
- DIN-EinbaufORMAT 96 x 96
- Menügeführte Programmierung in 4 Sprachen

**Das Beste der Anlagentechnik**

**CHAUVIN ARNOUX**

Chauvin Arnoux Schweiz AG  
Einsiedlerstrasse 535  
CH-8810 Horgen  
Tel: 01-727 75 55  
Fax: 01-727 75 56  
E-mail: info@chauvin-arnoux.ch  
Home: www.chauvin-arnoux.ch



**Einschubtechnik von Huser+Peyer:**  
Die teil- oder vollgeschottete Lösung für Ihren Anwendungsbereich.

# HP

Huser+Peyer AG Energietechnik

Huser+Peyer AG Energietechnik  
Hauptstrasse 29, Postfach 143  
CH-8370 Busswil TG  
Tel. 0041(0)71 929 58 58  
Fax 0041(0)71 929 58 59  
info@huser-peyer.com  
http://www.huser-peyer.com

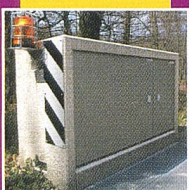

Kabinen / Stationen

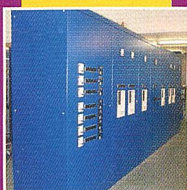

NS-Verteilungen

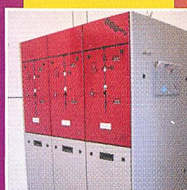

Vakuum-Technik

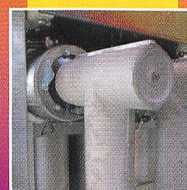

Stecker-Systeme



Bauteile

**7. Mitgliederbeiträge des SEV für das Jahr 2002 – Cotisations annuelles de l'ASE pour l'année 2002**

**7.1 Einzelmitglieder – Membres individuels**

Studenten und Lehrlinge bis zum Studien- resp. Lehraabschluss  
 Jungmitglieder bis und mit 30. Altersjahr  
 Ordentliche Einzelmitglieder (über 30 Jahre)  
 Seniorsmitglieder (ab zurückgelegtem 62. Altersjahr oder nach 30jähriger Mitgliedschaft im SEV)

**Zusatzbeitrag zweite Fachgesellschaft**

Studenten/Seniorsmitglieder  
 übrige Mitglieder

Etudiants et apprentis jusqu'à la fin des études ou de l'apprentissage ..... Fr. 35.-  
 Membres juniors jusqu'à l'âge de 30 ans révolus ..... Fr. 70.-  
 Membres individuels ordinaires (plus de 30 ans) ..... Fr. 140.-  
 Membres seniors (plus de 62 ans ou membre ASE pendant 30 années consécutives) ..... Fr. 70.-

**Cotisation supplémentaire pour seconde Société spécialisée**

Etudiants/membres seniors ..... Fr. 10.-  
 Autres membres ..... Fr. 20.-

**7.2 Kollektivmitglieder – Membres collectifs**

**Industriemitglieder – Membres collectifs**

Lohn- und Gehaltssumme		Somme des salaires et traitements		Beitrag – Cotisation	
bis/jusqu'à	Fr. 1 000 000.-	.....	0,4‰	(min. Fr. 250.-)	
	1 000 001.- bis Fr. 10 000 000.-	.....	0,2‰	+Fr. 200.-	
	über/plus de	Fr. 10 000 000.-	.....	0,1‰	+Fr. 1200.-

**Werkmitglieder – Membres d'entreprises d'électricité**

Stufe VSE – Catégorie AES	Beitrag – Cotisation
1	200.-
2	330.-
3	530.-
4	780.-
5	1 140.-
6	1 640.-
7	2 350.-
8	3 290.-
9	4 620.-
10	6 330.-
11	8 220.-
12	10 120.-

**Wissenschaftliche und ähnliche Institute – Instituts scientifiques et similaires**

1 Stimme – 1 vote ..... 120.-

**Stimmzahl gemäss Beitragsstufen – Nombre de voix selon échelonnement des cotisations**

Industriemitglieder Membres collectifs	Werkmitglieder Membres d'entreprises d'électricité	Stimmzahl Nombre de voix
250.-	200.-	2
251.- bis 400.-	330.-	3
401.- bis 600.-	530.-	4
601.- bis 800.-	780.-	5
801.- bis 1 100.-		6
1 101.- bis 1 600.-	1 140.-	7
1 601.- bis 2 300.-	1 640.-	8
2 301.- bis 3 250.-	2 350.-	9
3 251.- bis 4 500.-	3 290.-	10
4 501.- bis 5 750.-	4 620.-	11
5 751.- bis 7 000.-	6 330.-	12
7 001.- bis 8 250.-	8 220.-	13
8 251.- bis 9 500.-		14
9 501.- bis 10 750.-	10 120.-	15
10 751.- bis 12 000.-		16
12 001.- bis 13 250.-		17
13 251.- bis 14 500.-		18
14 501.- bis 15 750.-		19
über 15 750.-		20

**Netz und Kommutierungsdrosseln**

**Die EMV-Probleme im Griff**

für Frequenzrichter und Gleichstromregelgeräte

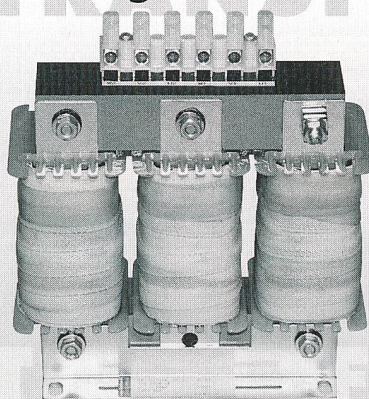

- Lagerreihe abgestimmt auf Normsicherungen und Normspannung
- Minimale Geräusentwicklung, sowie optimale thermische und mechanische Eigenschaften durch Vakuum-Druckimprägnierung
- Geringe elektromagnetische Streuung durch geeignete Auslegung des magnetischen Kreises und der Wicklung

**Lassen Sie sich beraten: Tel. 01-953 21 21**  
 Lapp-Textima AG, CH-8335 Hittnau, Fax 01-953 21 29

**LAPP-TRANSFORMATOREN**

Verteilung der Mitglieder auf die einzelnen Kategorien – Répartition des membres dans les diverses catégories

	Zahl der Mitglieder Nombre de membres		Stimmenzahl Nombre de voix																		
	2001	2000	2001																		
	<b>1. Einzelmitglieder – Membres individuels</b>																				
01 Studenten – Etudiants / Lehrlinge – Apprentis .....	65	54	65																		
03 Jungmitglieder – Membres juniors .....	112	84	112																		
04 Ordentliche Einzelmitglieder – Membres individuels ordinaires .....	2537	2579	2537																		
05 Seniormitglieder – Membres seniors .....	728	769	728																		
06 Freimitglieder – Membres libres .....	642	730	642																		
07 Ehrenmitglieder – Membres d'honneur .....	21	21	21																		
<b>Total Einzelmitglieder – total membres individuels .....</b>	<b>4105</b>	<b>4237</b>	<b>4 105</b>																		
<b>2. Kollektivmitglieder – Membres collectifs</b>																					
Stimmen	1	2	3	4	5	6	7	8	9	10	11	12	13	14	15	16	17	18	19	20	
Voix																					
F*	1	6	14	12	18	0	52	87	69	60	28	15	12	0	6	0	0	0	0	0	0
G*	100	648	149	152	53	51	59	33	43	16	7	3	2	0	1	0	1	1	0	6	
<b>Total Kollektivmitglieder</b>																					
<b>Total Mitglieder – Total membres</b>	<b>1705</b>	<b>1720</b>	<b>7 763</b>																		
	<b>5810</b>	<b>5957</b>	<b>11 868</b>																		

F\* Kollektivmitglieder aus Werkskreisen – Membres collectifs de l'ASE parmi les entreprises d'électricité  
 G\* Kollektivmitglieder des SEV – Membres collectifs ASE



# GIS von morgen schon heute

## GEONIS, das moderne Netzinformationssystem für die Verwaltung von Stromversorgungsnetzen

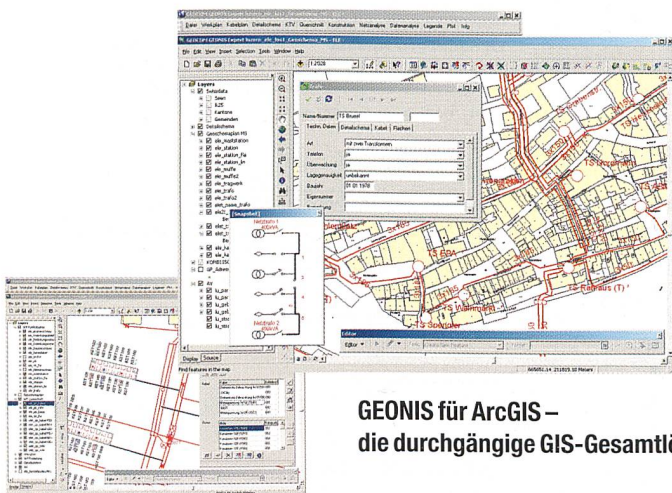

### GEONIS ermöglicht:

- die prozessorientierte Erfassung von Trassen, Kabeln, Verteilkabinen, Trafostationen, Unterwerken, für unterschiedlichste Spannungsebenen;
- die Generierung von Querschnitten mit Lage der Rohre und Kabel;
- das Erstellen von geoschematischen Kabelplänen, orthogonalen Blockschemaplänen;
- Netzverfolgungen unter Berücksichtigung von Elementattributen.

**GEONIS für ArcGIS – die durchgängige GIS-Gesamtlösung vom Feldsensor bis ins Internet.**

Software-Entwicklungen • Geografische Informationssysteme GIS • Hardware/Software/Netzwerke • Beratung/Schulung vor Ort/Support  
 Bernstrasse 21, 3400 Burgdorf, Telefon 034 428 30 30, Fax 034 428 30 32, Info@geocom.ch, www.geocom.ch

*News*

*better connections*

**MGC Technologie AG ist offiziell  
zugelassene Eichstelle  
für Messwandler bis zu einer  
Nennspannung von 170 kV.**

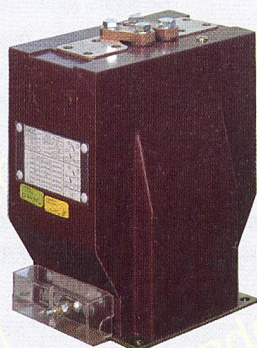

Als kompetenter Partner sind wir in der Lage, sowohl Strom- als auch Spannungswandler im Nieder- und Hochspannungsbereich anzubieten und neu, **als offizielle Eichstelle zu prüfen.**

Darüber hinaus, erlaubt unser Prüffeld Prüfungen für Reihenspannungen bis 245 kV. Neben den gängigen Frequenzen, ist es in unserem Prüflabor möglich, 16<sup>2/3</sup>-Hertz-Anlagen- und Apparate zu prüfen.



EIDGENÖSSISCHES JUSTIZ- UND POLIZEIDEPARTEMENT  
DÉPARTEMENT FÉDÉRAL DE JUSTICE ET POLICE  
DIPARTIMENTO FEDERALE DI GIUSTIZIA E POLIZIA  
DIPARTAMENT FEDERAL DA GIUSTIA E POLIZIA

**EICHSTELLEN-ERMÄCHTIGUNG**

Gestützt auf Artikel 16 des Bundesgesetzes über das Messwesen vom 9. Juni 1977 und Artikel 4 der Eichstellenverordnung vom 25. Juni 1980 ermächtigt das Eidgenössische Justiz- und Polizeidepartement die

**MGC Technologie AG**  
4132 MuttENZ

zum Betrieb einer

**Eichstelle für Messmittel für Elektrizität  
(Strom- und Spannungswandler)**

Der Betrieb der Eichstelle und der Umfang der Tätigkeit richten sich nach der Eichstellenverordnung und der Betriebsbewilligung des Bundesamtes für Metrologie und Akkreditierung.

EIDGENÖSSISCHES JUSTIZ- UND POLIZEIDEPARTEMENT

*[Signature]*

Bern, 2. Oktober 2001



S Schweizerischer Eichdienst  
S Service suisse de vérification  
S Servizio svizzero di certificazione  
S Swiss Verification Service

MGC Technologie AG

Eine vom Eidg. Justiz- und Polizeidepartement ermächtigte Eichstelle.

**EICHSCHEIN für Messwandler**

Nr. KA 2001 131

Auftraggeber:

Elitec, Ingenieurbüro für Elektroplanung, Kirschtstrasse 10, 8280 Kreuzlingen

Best.-Nr.: / Projekt „TS neue Tego“, EW Lengwil

Objekt: 2 Stromwandler

Hersteller	Serie- / Werk-Nr.	Typ	Spannung- / Strom Übersetzung	Klasse / Bürde	⊖	Bemerkung
MGC-Technologie AG	01/20123010	AKW 24G1h	50 - 100 / 5 - 5 A	0,8 / 5 VA	265	Kern 1 und Kern 2 geeicht
MGC-Technologie AG	01/20123011	AKW 24G1h	50 - 100 / 5 - 5 A	0,5 / 5 VA	265	

Alle festgestellten Messabweichungen liegen innerhalb der in den Weisungen über den Aufbau und die massmechanischen Eigenschaften von Messapparaten für elektrische Energie und Leistung vom 18. Januar 1999 (mit Änderungen vom 1. Dezember 2000) festgelegten Eichfähigkeitsgrenzen für Messwandler. Unter Vorbehalt von Art. 18 der Eichverordnung vom 17. Dezember 1984 (Stand am 19. Dezember 1997) ist die Eichung zeitlich unbeschränkt gültig.

MuttENZ, 17. 01. 2002

Der Leiter der Eichstelle Nr. E25 J Albanesi

*[Signature]*

Der Besitzer der Messmittel muss diesen Schein bis mind. 5 Jahre nach Ablauf der Gültigkeitsdauer aufbewahren.  
Briefadresse: CH-4132 MuttENZ, Hofackerstrasse 24





Richtungsweisend...

- ➔ ... in Technik und Design
- ➔ ... für Ihre Sicherheit

# ALMAT®

## Notlichtsysteme

ALMAT AG • 8317 Tagelswangen  
Tel. 052 355 33 55 • Fax 052 355 33 66 • www.almat.ch

# Ihr Antrieb ist unser Auftrieb

... denn überall wo Motoren für Antrieb sorgen, fühlen wir uns angetrieben. Wenn's brennt auch Rund um die Uhr!

Wir sorgen dafür, dass bei Ihnen alles rund läuft.

- Service und Reparaturen
- Motoren-Verkauf/ Handel
- Wicklerei und Apparatebau
- Elektrowerkzeuge aller Art



w.frei ag

8645 Jona, Buechstr. 6, Tel. 055 / 225 40 00

## Stromkosten senken mit Blindstromkompensations-Anlagen

- 7,5 bis 300kVar in Modultechnik
- Vollverdrösselt, geregelt, servicefreundlich
- Kondensatoren-Lebensdauer 100'000 Betriebsstunden
- Schweizer Entwicklung und Fertigung
- Optimales Preis-, Leistungsverhältnis
- Über 30 Jahre Erfahrung und Fachkompetenz
- ISO 9001 zertifiziert

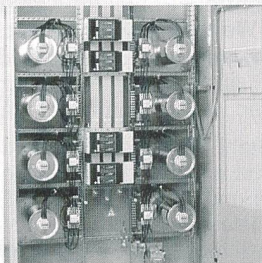

detron ag

Zürcherstrasse 25  
Postfach 95  
CH-4332 Stein/AG  
Telefon 062 866 43 43

www.detron.ch  
sales@detron.ch  
automation@detron.ch  
Telefax 062 866 43 40

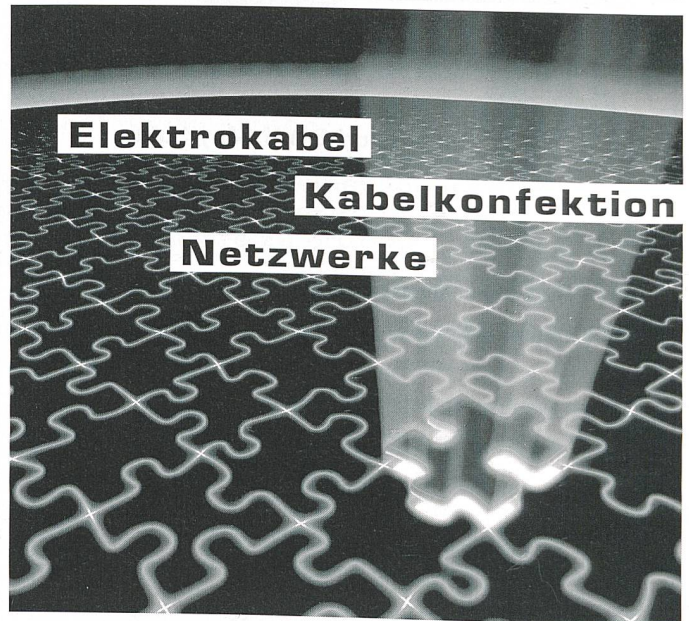

Elektrokabel

Kabelkonfektion

Netzwerke

A. Heiniger & Cie. AG  
Sagestrasse 65, CH-3098 Koniz  
Bereich Kabel | Bereich Netzwerke  
Tel. 031 970 55 70 | Tel. 031 970 55 50  
Fax 031 970 55 79 | Fax 031 970 55 59

Bereich Konfektionen  
Tel. 031 970 55 30 | Fax 031 970 55 39

A. Heiniger & Cie. AG  
Sumpfstrasse 22, CH-6312 Steinhausen

Bereich Konfektionen  
Tel. 041 749 16 66 | Fax 041 741 29 01

**HEINIGER**  
Ein Unternehmen der Gruppe **KROMBERG & SCHUBERT**  
Une entreprise du groupe



Qualität verbindet.

Internet: www.heiniger-ag.ch  
e-mail: heiniger@heiniger-ag.ch

## 8. Statuten des Schweizerischen Elektrotechnischen Vereins (SEV) Statuts de l'Association Suisse des Electriciens (ASE)

### I. Allgemeines

#### Art. 1 Name, Sitz

Der Schweizerische Elektrotechnische Verein, im folgenden mit SEV bezeichnet, ist ein Verein im Sinne von Art. 60 ff. des Schweizerischen Zivilgesetzbuches.

Der SEV hat seinen Sitz in Fehraltorf und ist im Schweizerischen Handelsregister eingetragen.

### II. Zweck und Ziele, Mittel und Methoden

#### Art. 2 Zweck und Ziele

Der SEV fördert gesamtschweizerisch die Elektrotechnik. Er setzt sich namentlich mit ihren Hauptanwendungsbereichen in der Form der Energietechnik und der Informationstechnik auseinander, auch unter Berücksichtigung anderer Träger von Energie und Information.

Dies geschieht namentlich in folgender Weise:

- Er bietet allen an der Elektrotechnik interessierten Personen, Unternehmen und Institutionen der Schweiz qualitativ hochstehende Dienstleistungen an, namentlich in den Bereichen Information, Weiterbildung und Erfahrungsaustausch in nationalem wie auch internationalem Rahmen.
- Er unterstützt die dynamische Entwicklung der in der Elektrotechnik tätigen Unternehmen durch ein breites Angebot von Dienstleistungen, wie etwa Zuverlässigkeit und Sicherheit im Umgang mit der Energie. Er bearbeitet Probleme der Elektrotechnik und deren Beziehungen zu Wirtschaft, Wissenschaft, Gesellschaft und Politik.
- Er qualifiziert sich im Bereich der Elektrotechnik durch seine breite Abstützung auf die schweizerischen Fachkreise sowie dank seiner politischen und wirtschaftlichen Unabhängigkeit als Gesprächspartner aller interessierten Kreise, insbesondere der Behörden.
- Er ist tätig in allen Belangen der Normung und Prüfung auf dem Gebiet der Elektrotechnik und vertritt diesbezüglich die schweizerischen Anliegen auf internationaler Ebene. Er bewegt sich im Rahmen der nationalen und internationalen Abgrenzungsvereinbarungen der entsprechenden Gremien.

Die Tätigkeiten des SEV sind marktorientiert und werden kostendeckend gestaltet.

#### Art. 3 Mittel und Methoden

- Der SEV unterhält ein Vereinssekretariat.
- Er gründet und betreibt Institutionen, deren Dienstleistungen er seinen Mitgliedern, den Behörden und der Öffentlichkeit anbietet.
- Er bestellt eine oder mehrere Fachgesellschaften und Kommissionen. Er kann weitere gesamtschweizerische und regionale Kommissionen sowie Fachausschüsse bilden. Er kann untergeordnete Gruppierungen bestellen.
- Er sorgt für die Information seiner Mitglieder und der Öffentlichkeit durch
  - eigene Publikationsorgane (technische Publikationen, Vereinspublikationen, Normen usw.)
  - Publizität in vereinsfremden Medien
  - Tagungen, Informationsveranstaltungen, Seminarien, Kurse, Exkursionen usw.
- Er unterhält Verbindungen zu den Behörden sowie zu einschlägigen Organisationen im In- und im Ausland und kann in Zusammenarbeit mit diesen Dienstleistungen erbringen. Er kann Mitglied nationaler und internationaler Organisationen und Vereinigungen sein.

### III. Mitgliedschaft

#### Art. 4 Mitglieder

Mitglied des SEV kann werden, wer mit Fragen der Elektrotechnik oder ihr zugeordneten Gebieten in Beziehung steht.

### I. Dispositions générales

#### Art. 1 Nom, siège

L'Association Suisse des Electriciens, désignée ci-après par ASE, est une association aux termes de l'art. 60 ss du Code civil suisse.

L'ASE est inscrite en cette qualité au Registre suisse du commerce. Son siège social est à Fehraltorf.

### II. Objectifs et buts, moyens et méthodes de travail

#### Art. 2 Objectifs et buts

L'ASE encourage dans toute la Suisse le développement de l'électrotechnique. Elle s'occupe en particulier de ses principales applications sous la forme des techniques de l'énergie et de l'information en tenant compte également des autres porteurs d'énergie et d'information.

Pour ce faire:

- Elle offre des services de haute qualité à toutes personnes, entreprises et institutions suisses intéressées à l'électrotechnique, en particulier dans les domaines de l'information, de la formation continue et des échanges d'expériences sur le plan national et international.
- Elle contribue à un développement dynamique des entreprises de la branche électrotechnique en leur offrant une large gamme de prestations dont les buts sont la fiabilité et la sécurité de l'utilisation de l'énergie. Elle traite les problèmes de l'électrotechnique en rapport avec l'économie, la science, la société et la politique.
- Elle est un partenaire qualifié pour tout ce qui touche à l'électrotechnique, grâce à son étroite collaboration avec les cercles professionnels suisses et en raison de son indépendance financière et politique, tant à l'égard des milieux intéressés que des autorités.
- Elle déploie ses activités pour tout ce qui concerne la normalisation et les essais dans le domaine électrotechnique et représente dans ces domaines la Suisse sur le plan international. Elle agit dans le cadre des conventions de délimitation nationales et internationales des commissions correspondantes.

Les activités de l'ASE sont orientées vers les besoins du marché. Elles doivent toutes s'autofinancer.

#### Art. 3 Moyens et méthodes de travail

- L'ASE entretient un secrétariat.
- Elle crée et exploite des institutions techniques, dont les services sont mis à disposition de ses membres, des autorités et du public.
- Elle constitue une ou plusieurs sociétés spécialisées et commissions. Elle peut également former des commissions et des groupes d'experts sur le plan suisse ou régional. Elle peut constituer des sous-groupes.
- Elle assure l'information de ses membres et du public au moyen de
  - ses propres organes (publications techniques, publications de l'ASE, Normes, etc.)
  - la publicité dans des médias extérieurs à l'ASE
  - conférences, journées d'information, séminaires, cours, excursions, etc.
- Elle entretient des relations avec les autorités et avec des organisations compétentes suisses et étrangères. Elle peut être membre d'organisations et d'associations internationales.

### III. Qualité des membres

#### Art. 4 Membres

Peuvent devenir membres de l'ASE les personnes et les institutions dont l'activité est en rapport avec l'électrotechnique et ses domaines annexes.



# Statuts de l'ASE

## Mitgliederkategorien:

- a) Einzelmitglieder
- Jungmitglieder: Mitglieder bis zum vollendeten dreissigsten Altersjahr
  - Ordentliche Einzelmitglieder: Mitglieder im Alter von mehr als dreissig Jahren
  - Seniormitglieder: Mitglieder im Alter von mehr als zweiundsechzig Jahren oder Mitglieder, die dem Verein während dreissig Jahren ununterbrochen angehört haben
  - Fellows: Mitglieder, welche sich für die Belange der Elektrotechnik speziell verdient gemacht haben und dazu durch den Vorstand ernannt worden sind
  - Ehrenmitglieder: Personen, die in Anerkennung ihrer aussergewöhnlichen Verdienste durch die Generalversammlung zu solchen ernannt worden sind

Jedes Einzelmitglied ist Mitglied mindestens einer Fachgesellschaft.

## b) Kollektivmitglieder

- Unternehmungen inkl. Einzelfirmen und Institutionen des privaten und öffentlichen Rechtes

Kollektivmitglieder haben Anrecht auf eine angemessene Vertretung in den Normungsgremien des SEV.

## Art. 5 Mitgliedschaft

Die Aufnahme von Einzel- und Kollektivmitgliedern erfolgt durch den Vorstand nach schriftlicher Anmeldung beim Vereinssekretariat.

Die Mitgliedschaft erneuert sich stillschweigend jährlich, sofern kein Austrittsbegehren bis zum 30. September des Kalenderjahres beim Vereinssekretariat gestellt wird.

Fellows werden auf schriftlichen Antrag von mindestens fünf Einzelmitgliedern und gestützt auf die Empfehlung des Vereinssekretariats durch den Vorstand ernannt. Der Entscheid des Vorstandes ist endgültig.

Ehrenmitglieder werden auf Antrag des Vorstandes durch die Generalversammlung ernannt. Gegen die Aufnahme oder Nichtaufnahme kann an die Generalversammlung rekuriert werden.

## Art. 6 Mitgliederbeiträge

Die Jahresbeiträge der einzelnen Mitgliederkategorien werden durch die Generalversammlung festgesetzt. Ehrenmitglieder zahlen keine Beiträge.

## Art. 7 Vergünstigungen

Allfällige Vergünstigungen für Einzel- bzw. Kollektivmitglieder bei Inanspruchnahme von Dienstleistungen des SEV werden durch den Vorstand festgelegt.

## Art. 8 Austritt und Ausschluss

Austrittsbegehren sind bis spätestens zum 30. September des Kalenderjahres an das Vereinssekretariat zu richten. Die Entlassung von Mitgliedern erfolgt je auf Jahresende.

Bei Nichtbezahlung des Beitrages nach erfolgter Mahnung kann der Vorstand ein Mitglied ausschliessen.

Aus wichtigen Gründen kann der Vorstand mit Dreiviertelmehrheit der anwesenden Stimmen den Ausschluss eines Mitgliedes beschliessen. Gegen den Ausschluss kann an der Generalversammlung rekuriert werden. Austretende oder ausgeschlossene Mitglieder sind für ausstehende Beiträge und allfällige weitere eingegangene Verbindlichkeiten belangbar.

## Art. 9 Offizielles Publikationsorgan

Die Mitteilungen des SEV an die Mitglieder erfolgen durch das offizielle Publikationsorgan des Vereins und brauchen den Mitgliedern in keiner anderen Weise zur Kenntnis gebracht zu werden.

## IV. Organisation

### Art. 10 Organe

Die Organe des SEV sind:

- Generalversammlung
- Vorstand
- Kontrollstelle
- Geschäftsleitung

## Catégories de membres:

### a) Membres individuels

- Membres juniors: membres jusqu'à l'âge de 30 ans révolus.
  - Membres individuels ordinaires: membres de plus de 30 ans.
  - Membres seniors: membres de plus de 62 ans ou membres ayant fait partie de l'Association pendant 30 années sans discontinuer.
  - Fellows: personnes s'étant particulièrement distinguées dans le domaine de l'électrotechnique et ainsi nommées par le Comité en témoignage de leur contribution.
  - Membres d'honneur: personnes ainsi nommées par l'Assemblée générale en reconnaissance de leurs mérites particuliers.
- Chaque membre individuel est au moins membre d'une société spécialisée.

### b) Membres collectifs

- Entreprises y compris établissements individuels et institutions de droit privé ou public.

Les membres collectifs ont droit à une représentation appropriée au sein des commissions de normalisation de l'ASE.

## Art. 5 Admission

L'admission des membres individuels et collectifs se fait par le Comité sur demande écrite adressée au secrétariat de l'Association.

L'affiliation est reconduite tacitement chaque année sauf démission adressée au secrétariat au plus tard jusqu'au 30 septembre pour la fin de l'année civile.

Les Fellows sont nommés par le Comité sur demande écrite d'au moins cinq membres individuels et sur proposition de la direction. La décision du Comité est sans appel.

Les membres d'honneur sont nommés par l'Assemblée générale sur proposition du Comité. L'Assemblée générale est l'instance de recours contre l'admission et la non-admission d'un membre.

## Art. 6 Cotisations

Les cotisations annuelles des différentes catégories de membres sont fixées par l'Assemblée générale. Les membres d'honneur sont exemptés de toute cotisation.

## Art. 7 Avantages

Le Comité décide des avantages éventuels dont peuvent profiter les membres individuels ou les membres collectifs lorsqu'ils ont recours aux services de l'ASE.

## Art. 8 Démission et exclusion

La démission doit être adressée au secrétariat au plus tard jusqu'au 30 septembre, elle sera effective pour la fin de l'année civile.

En cas de non-paiement de la cotisation, le Comité peut exclure un membre après l'avoir mis en demeure de régulariser sa situation.

Pour des raisons importantes, le Comité peut prononcer, à la majorité de trois quarts des voix présentes, l'exclusion d'un membre. L'Assemblée générale est l'instance de recours contre l'exclusion. Les membres démissionnaires ou exclus peuvent être poursuivis pour le recouvrement de cotisations impayées ou autres obligations financières encore ouvertes.

## Art. 9 Organe de publication officiel

Les communications de l'ASE à ses membres se font par l'organe de publication officiel de l'ASE. Aucun autre moyen d'information n'est exigé.

## IV. Organisation

### Art. 10 Organes

Les organes de l'ASE sont:

- L'Assemblée générale
- Le Comité
- Les contrôleurs des comptes
- La direction

*Art. 11 Die Generalversammlung*

- a) Die Generalversammlung besteht aus den anwesenden Einzelmitgliedern und den anwesenden Repräsentanten der Kollektivmitglieder. Einzelmitglieder können sich durch andere Mitglieder vertreten lassen. Kollektivmitglieder können sich durch dieselbe Person vertreten lassen. Keine Person darf jedoch mehr als 50 Stimmen auf sich vereinen.
- b) Die Mitglieder des SEV treten jährlich einmal zur ordentlichen Generalversammlung zusammen.
- c) Ausserordentliche Generalversammlungen können nach Bedarf vom Vorstand einberufen werden. Ebenfalls findet eine ausserordentliche Generalversammlung statt auf schriftliches, unter Angabe des Zwecks erfolgtes Begehren eines Fünftels aller Mitglieder.
- d) Der Vorstand bestimmt Datum und Ort der Generalversammlung.
- e) Eine Generalversammlung kann nur gültig verhandeln, wenn die Einladung dazu im offiziellen Publikationsorgan (Art. 9) mindestens vier Wochen vorher an die Mitglieder erfolgt ist unter Angabe der zu behandelnden Traktanden.
- f) Wünscht ein Mitglied eine Ergänzung oder Änderung der Traktanden, so hat es eine schriftliche Eingabe mindestens vierzehn Tage vor der Generalversammlung an das Vereinssekretariat einzureichen. Wird an der Generalversammlung Eintreten beschlossen, muss das Traktandum behandelt werden. Statutenänderungen und Auflösung des SEV können nur gemäss Art. 22 und 23 erfolgen.
- g) Über jede Generalversammlung wird ein Protokoll geführt.

*Art. 12 Stimmrecht*

- a) An ordentlichen und ausserordentlichen Generalversammlungen finden Abstimmungen in der Regel offen durch Handmehr statt; in diesem Fall kommt jeder stimmberechtigten Person eine Stimme zu.
- b) Wenn die Generalversammlung in offener Abstimmung durch Handmehr geheime Abstimmung verlangt oder wenn diese durch die Statuten vorgesehen wird, so ist sie vom Vorsitzenden durchzuführen. Bei geheimen Abstimmungen haben die Kollektivmitglieder so viele Stimmen, als es der Stufe ihres Jahresbeitrages entspricht. Sämtliche Stimmen eines Kollektivmitgliedes sind durch ein- und denselben bevollmächtigten Vertreter abzugeben. Einzelmitglieder haben je eine Stimme.
- c) Für Beschlüsse und Wahlen ist – unter Ausserachtlassung der Stimmenthaltung – die Zustimmung der Mehrheit oder, bei mehr als zwei Stimmöglichkeiten, die höchste Anzahl der abgegebenen Stimmen entscheidend. Vorbehalten bleiben die Bestimmungen von Art. 22 und 23.
- d) Die Abstimmungsergebnisse werden durch mindestens zwei von der Generalversammlung bezeichnete Stimmzähler festgestellt. Es ist in jedem Fall das Gegenmehr festzustellen.
- e) Bei Beschlüssen über die Entlastung des Vorstandes haben Vorstandsmitglieder kein Stimmrecht.
- f) Anstelle der Abstimmung durch eine Generalversammlung kann der Vorstand eine schriftliche Urabstimmung durchführen lassen. Derart zur Abstimmung gebrachte Anträge sind angenommen, wenn sich die Mehrheit der eingesandten Stimmen dafür ausspricht. Für die Stimmenzahl gilt Art. 12 b), geheime Abstimmung.
- g) Die Einladung zur Stimmabgabe bei einer Urabstimmung und das Abstimmungsmaterial werden den Mitgliedern, zusammen mit den Anträgen des Vorstandes, mindestens vierzehn Tage vor dem Abstimmungstag zugestellt.

*Art. 13 Befugnisse der Generalversammlung*

Die Geschäfte der Generalversammlung sind:

- a) Beschlussfassung über das Protokoll der vorhergehenden Generalversammlung.
- b) Abnahme des Jahresberichtes und der Jahresrechnungen des SEV. Kenntnisnahme der Berichte der Kontrollstelle und Beschlussfassung über die Verwendung des Ergebnisses.
- c) Entlastung des Vorstandes.
- d) Festsetzung der Mitgliederbeiträge und der Stimmenzahl der Kollektivmitglieder.
- e) Wahl des Präsidenten, des Vizepräsidenten und der Mitglieder des Vorstandes.
- f) Wahl der Kontrollstelle.
- g) Erledigung von Rekursen gemäss Art. 5 und 8.
- h) Behandlung von Anträgen des Vorstandes und von Mitgliedern, eingereicht gemäss Art. 11 Bst. f.

*Art. 11 L'Assemblée générale*

- a) L'Assemblée générale est constituée par les membres individuels et les représentants des membres collectifs présents. Les membres individuels peuvent se faire représenter par d'autres membres. Plusieurs membres collectifs peuvent être représentés par une même personne. Cependant, aucune personne ne peut cumuler plus de 50 voix.
- b) Les membres de l'ASE se réunissent une fois par année en Assemblée générale ordinaire.
- c) Des Assemblées générales extraordinaires peuvent être convoquées par le Comité selon les besoins. Une Assemblée générale extraordinaire sera également convoquée lorsque le cinquième de tous les membres l'exige par écrit, en précisant les raisons.
- d) Le Comité fixe le lieu et la date de l'Assemblée générale.
- e) Une Assemblée générale ne peut délibérer valablement que si la convocation des membres a été publiée dans l'organe officiel (art. 9) au moins quatre semaines à l'avance, en indiquant l'ordre du jour.
- f) Si un membre désire apporter un complément ou une modification à l'ordre du jour, il doit en faire la demande écrite auprès du secrétariat quinze jours au moins avant la date fixée pour l'Assemblée générale. Si, lors de l'Assemblée générale, il est décidé d'entrer en matière, le sujet proposé doit être traité. La révision des statuts et la dissolution de l'ASE ne peuvent être prononcées que selon les art. 22 et 23.
- g) Il sera rédigé un procès-verbal de chaque Assemblée générale.

*Art. 12 Droit de vote*

- a) Lors des Assemblées générales ordinaires ou extraordinaires, les votations ont en principe lieu à main levée; dans ce cas, chaque personne ayant le droit de vote dispose d'une voix.
- b) Si l'Assemblée générale décide à main levée qu'une votation doit avoir lieu au bulletin secret ou si les statuts le prescrivent, le président appliquera alors cette décision. Dans ce cas, chaque membre collectif dispose du nombre de voix défini par la catégorie de cotisations qui lui est attribuée. La totalité des voix d'un membre collectif doit être déposée par un seul délégué muni des pouvoirs nécessaires. Chaque membre individuel dispose d'une voix.
- c) Pour les décisions et votations la majorité des voix exprimées, sans tenir compte des abstentions, est déterminante. Si plus de deux possibilités sont au choix, le nombre de voix le plus élevé est déterminant. Sont réservées les exigences des art. 22 et 23.
- d) Les résultats des votations doivent être dépouillés par deux scrutateurs au moins, désignés par l'Assemblée générale. Dans tous les cas, les voix opposées doivent être comptées.
- e) Lors de décisions concernant la décharge à donner au Comité, les membres de celui-ci n'ont pas le droit de vote.
- f) Le Comité est autorisé à remplacer la votation par une Assemblée générale par une votation par correspondance. Les propositions soumises à une telle votation par correspondance sont acceptées si la majorité des voix rentrées l'approuve. Le nombre de voix est régi par l'art. 12 b), votation au bulletin secret.
- g) Lors d'une votation par correspondance, l'avis et le matériel de votation doivent parvenir aux membres, en même temps que les propositions du Comité, quinze jours au moins avant la date fixée pour la votation.

*Art. 13 Attributions de l'Assemblée générale*

Les attributions de l'Assemblée générale sont:

- a) L'approbation du procès-verbal de l'Assemblée générale précédente.
- b) L'approbation du rapport et des comptes annuels de l'ASE. La prise de connaissance du rapport des contrôleurs des comptes et la décision concernant le solde disponible.
- c) La décharge du Comité.
- d) La fixation de l'échelle des cotisations et du nombre de voix des membres collectifs.
- e) La nomination du président, du vice-président et des membres du Comité.
- f) La nomination des contrôleurs des comptes.
- g) La décision au sujet des recours selon art. 5 et 8.
- h) La décision au sujet des propositions faites par le Comité ou par des membres, conformément à l'art. 11 f).

## Statuts de l'ASE

- i) Beschlüsse über Aufstellung und Änderung der Statuten des SEV gemäss Art. 22.
- k) Beschluss über die Auflösung des SEV gemäss Art. 23.

### Art. 14 Vorstand

- a) Der Vorstand besteht aus höchstens fünfzehn Mitgliedern.
- b) Seine Mitglieder und aus ihnen der Präsident und der Vizepräsident werden durch die Generalversammlung gewählt. Dabei soll auf eine angemessene Vertretung der verschiedenen Landesgegenden, Interessengruppen und Fachgesellschaften geachtet werden. Letztere werden in der Regel von Vorstandsmitgliedern geführt.
- c) Präsident und Mitglieder des Vorstandes werden für eine Amtsdauer von drei Jahren, beginnend mit dem der Generalversammlung folgenden Tag, gewählt.
- d) Ein Mitglied kann dem Vorstand während höchstens drei Amtsperioden angehören, der Präsident für eine weitere Amtsperiode.
- e) Der Direktor des SEV nimmt an den Sitzungen des Vorstandes mit beratender Stimme teil.
- f) Der Vorstand ist beschlussfähig, wenn mindestens die Hälfte seiner Mitglieder anwesend ist. Beschlüsse werden mit dem absoluten Mehr der anwesenden Stimmen gefasst (Ausnahme: Art. 8 Abs. 3); der Präsident hat Stichtscheid.

### Art. 15 Befugnisse des Vorstandes

Dem Vorstand kommen alle Obliegenheiten zu, deren Erledigung nicht durch Gesetz oder Statuten einem anderen Organ übertragen ist. Er trägt die Gesamtverantwortung über die Entwicklung des SEV. Insbesondere hat er folgende Befugnisse:

- a) Genehmigung der mittel- und langfristigen Planung.
- b) Genehmigung der Rechnung zuhanden der Generalversammlung.
- c) Genehmigung des Betriebs- und Investitionsbudgets.
- d) Wahl der Direktionsmitglieder sowie Festlegung von deren Besoldung und Entschädigungen.
- e) Genehmigung von gesamtorganisatorischen Veränderungen.
- f) Abschliessen von für den SEV allgemeinverbindlichen Verträgen.
- g) Einsetzen von Ausschüssen zur Beratung und Kontrolle des Vereinssekretariates und der Institutionen.
- h) Bestellung von Fachgesellschaften und Kommissionen, die Bestätigung ihrer Vorsitzenden sowie die Genehmigung ihrer Geschäftsordnungen und Reglemente.
- i) Festlegung von Vergünstigungen gemäss Art. 7.
- k) Erteilung von im Handelsregister einzutragenden Unterschriftsberechtigungen.
- l) Vorbereitung der Traktanden für die Generalversammlung.

### Art. 16 Kontrollstelle

- a) Zur Prüfung der Jahresrechnung des SEV und von dessen Institutionen werden jährlich durch die ordentliche Generalversammlung zwei Rechnungsrevisoren und zwei Suppleanten als Kontrollstelle gewählt.
- b) Jahresrechnung und Bericht der Kontrollstelle müssen während mindestens zehn Tagen vor der Generalversammlung im Vereinssekretariat zur Einsichtnahme durch die Mitglieder aufliegen.

### Art. 17 Geschäftsleitung, Vereinssekretariat und Institutionen

Der SEV unterhält zur Durchführung seiner Aufgaben ein Sekretariat und Institutionen unter der Leitung des Direktors. Der Vorstand erlässt die notwendigen Organisations- und Kompetenzreglemente.

### Art. 18 Fachgesellschaften und Kommissionen

- a) Der Vorstand kann zur Förderung der Kontakte und des Informationsaustausches unter Fachleuten und Anwendern sowie zur Behandlung aktueller, branchenspezifischer oder regionaler Schwergewichtsgebiete weitere Fachgesellschaften bestellen.
- b) Zur Behandlung besonderer Fragen kann er ständige oder temporäre Kommissionen und Delegationen bestellen.
- c) Fachgesellschaften, Kommissionen und Delegationen haben keine eigene Rechtspersönlichkeit.

- i) La décision au sujet de l'établissement et de la modification des statuts de l'ASE selon l'art. 22.
- k) La décision de dissoudre l'ASE, conformément à l'art. 23.

### Art. 14 Le Comité

- a) Le Comité comprend quinze membres au maximum.
- b) Les membres, et parmi eux un président et un vice-président, sont élus par l'Assemblée générale. Dans leur choix, on veillera à une représentation équitable des différentes régions du pays, des différents groupes d'intérêts et des sociétés spécialisées. Ces dernières sont en règle générale présidées par un membre du Comité.
- c) Le président et les membres du Comité sont élus pour une période de trois ans, comptée à partir du jour qui suit celui de l'Assemblée générale qui les a nommés.
- d) Un membre peut faire partie du Comité pendant trois périodes au plus, le président pendant une quatrième période.
- e) Le directeur de l'ASE participe aux séances du Comité avec voix consultative.
- f) Le Comité a pouvoir de décision si au moins la moitié de ses membres est présente. Les décisions sont prises à la majorité absolue des voix présentes (exception: art. 8 al. 3); le président départage en cas d'égalité.

### Art. 15 Attributions du Comité

Le Comité est chargé de toutes les obligations qui ne sont pas de la compétence d'un autre organe selon la loi ou les statuts. Il porte la responsabilité globale du développement de l'ASE. Il a en particulier les compétences suivantes:

- a) Approbation de la planification à moyen et long terme.
- b) Approbation des comptes à soumettre à l'Assemblée générale.
- c) Approbation des budgets d'exploitation et d'investissements.
- d) Nomination des membres de la direction, ainsi que fixation de leurs traitements et indemnités.
- e) Approbation de modifications globales d'organisation.
- f) Conclusion de contrats engageant l'ASE dans son ensemble.
- g) Nomination de groupes d'experts pour conseiller et contrôler le secrétariat de l'Association et ses institutions.
- h) Constitution de sociétés spécialisées et commissions, confirmation de leurs présidents, ainsi qu'approbation de leurs règlements.
- i) Fixation des avantages selon art. 7.
- k) Désignation des personnes ayant droit à la signature et inscrites au Registre du commerce.
- l) Préparation des sujets mis à l'ordre du jour pour les Assemblées générales.

### Art. 16 Contrôleurs des comptes

- a) La vérification des comptes annuels de l'ASE et de ses institutions est effectuée par deux contrôleurs et deux suppléants nommés chaque année par l'Assemblée générale ordinaire.
- b) Pour permettre aux membres de les consulter, les comptes annuels et le rapport des contrôleurs doivent être disponibles au secrétariat pendant dix jours au moins avant l'Assemblée générale.

### Art. 17 Direction, secrétariat et institutions

Pour exécuter ses tâches, l'ASE entretient un secrétariat et des institutions diverses placés sous la responsabilité du directeur. Le Comité promulgue les règlements d'organisation et de compétences nécessaires.

### Art. 18 Sociétés spécialisées et commissions

- a) Le Comité peut créer d'autres sociétés spécialisées afin de favoriser les contacts et les échanges d'informations entre spécialistes et utilisateurs, ainsi que pour traiter des problèmes actuels, spécifiques à une branche ou à une région.
- b) Pour traiter des problèmes particuliers, il peut également créer des commissions, fixes ou temporaires, et constituer des délégations.
- c) Les sociétés spécialisées, les commissions et les délégations n'ont pas de personnalité juridique propre.

**V. Finanzen***Art. 19 Rechnungsführung*

Das Geschäftsjahr ist das Kalenderjahr. Die einzelnen Bereiche und Fachgesellschaften führen separate Betriebsrechnungen, welche in der SEV-Rechnung zusammengefasst sind.

*Art. 20 Einnahmen*

Die Einnahmen des SEV bestehen aus:

- Mitgliederbeiträgen
- Erträgen aus Dienstleistungen und Publikationen
- Erträgen aus dem Vereinsvermögen
- Zuwendungen

*Art. 21 Haftung*

Für die Verbindlichkeit des SEV haftet ausschliesslich dessen Vermögen. Die persönliche Haftung der Mitglieder ist ausgeschlossen. Diese haben andererseits keinen Anspruch auf das Vermögen des SEV.

**VI. Änderungen der Statuten und Auflösung des SEV***Art. 22 Änderung der Statuten*

- a) Anträge von Mitgliedern auf Änderung der Statuten des SEV müssen mindestens drei Monate vor der Generalversammlung schriftlich und genau formuliert an das Vereinssekretariat gelangt sein.
- b) Eine Änderung der Statuten kann mit Zweidrittelmehrheit der anwesenden Stimmberechtigten durch die Generalversammlung beschlossen werden, wobei Art. 12 a) oder Art. 12 b) zur Anwendung kommt.

*Art. 23 Auflösung des SEV*

- a) Anträge von Mitgliedern auf Auflösung müssen mindestens drei Monate vor der Generalversammlung schriftlich an das Vereinssekretariat gelangt sein.
- b) Die Auflösung kann nur durch eine Generalversammlung beschlossen werden, an der mindestens ein Fünftel der Stimmen aller Mitglieder anwesend sind.
- c) Falls das Quorum an der ersten Generalversammlung nicht erreicht wird, muss innerhalb von drei Monaten zu einer ausserordentlichen Generalversammlung eingeladen werden, an der keine minimale Mitgliederzahl mehr vertreten sein muss.
- d) Die Auflösung ist nur beschlossen, wenn sich in der Generalversammlung in geheimer Abstimmung mindestens drei Viertel der anwesenden Stimmen dafür ausgesprochen haben.
- e) Im Falle der Auflösung beschliesst die Generalversammlung über die Verwendung des Vermögens des SEV.

**VII. Inkraftsetzung***Art. 24*

Vorliegende Statuten treten laut Beschluss der Urabstimmung vom 24. Oktober 1997 in Fehraltorf mit diesem Datum in Kraft. Sie ersetzen jene vom 1. September 1994.

SCHWEIZERISCHER ELEKTROTECHNISCHER VEREIN

Der Präsident:

A. Bellwald

Der Direktor:

Dr. E. Jurczek

**V. Finances***Art. 19 Comptabilité*

L'année comptable correspond à l'année civile. Les différentes institutions et sociétés spécialisées tiennent des comptes séparés, qui sont réunis dans les comptes de l'ASE.

*Art. 20 Recettes*

Les recettes de l'ASE sont composées de:

- Cotisations
- Produits des services et publications
- Produit du capital
- Dons divers

*Art. 21 Responsabilité*

Seul le capital de l'ASE répond des engagements de l'ASE. La responsabilité personnelle des membres est exclue. Ceux-ci n'ont, d'autre part, aucun droit au capital social.

**VI. Modifications des statuts et dissolution de l'ASE***Art. 22 Modification des statuts*

- a) Les propositions de membres visant une modification des statuts de l'ASE doivent être formulées avec précision et parvenir au secrétariat par écrit au moins trois mois avant l'Assemblée générale.
- b) Une modification des statuts peut être décidée par l'Assemblée générale à la majorité de trois quarts des voix présentes, en application de l'art. 12 a) ou de l'art. 12 b).

*Art. 23 Dissolution de l'ASE*

- a) Les propositions de membres concernant la dissolution de l'ASE doivent parvenir au secrétariat par écrit au moins trois mois avant l'Assemblée générale.
- b) La dissolution ne peut être décidée que par une Assemblée générale à laquelle au moins le cinquième des voix de tous les membres est représenté.
- c) Si le quorum n'est pas atteint lors de la première Assemblée générale, une Assemblée générale extraordinaire doit être convoquée dans les trois mois qui suivent. Un nombre minimal de membres présents n'est alors plus exigé.
- d) La dissolution n'est décidée à l'Assemblée générale que si une majorité d'au moins trois quarts des voix représentées s'est prononcée en sa faveur lors de la votation au bulletin secret.
- e) En cas de dissolution, l'Assemblée générale décide de l'utilisation du capital de l'ASE.

**VII. Mise en vigueur***Art. 24*

Les présents statuts entrent en vigueur par la votation par correspondance du 24 octobre 1997 à Fehraltorf. Ils remplacent ceux du 1<sup>er</sup> septembre 1994.

ASSOCIATION SUISSE DES ELECTRICIENS

Le président:

A. Bellwald

Le directeur:

D' E. Jurczek

# SIBOX®

## Schlüsselbüchsen

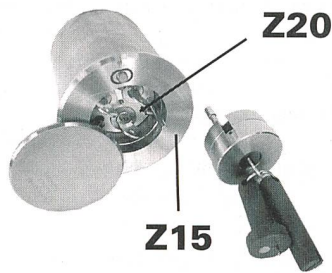

**Aufbruchschutz  
Vandalenschutz  
Preiswert**  
ab CHF 150.-  
exkl. 7,6% MWST

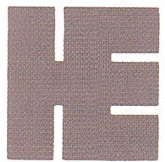

**Helbling & Co. AG**

Buechstrasse 2, CH-8645 Jona

Tel. 055 212 39 81, Fax 055 212 21 16  
www@helbling.net

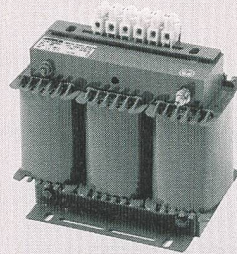

**HUBER**

Transformatoren AG

Transformatoren, Drosseln  
Wickelgüter, Stromversorgungen  
**Grosses Lagersortiment**  
Einzel- und Expressanfertigungen

Huber Transformatoren AG, Bahnhofstrasse 27, 8107 Buchs/ZH  
Telefon 043 411 70 00, Fax 043 411 70 19  
www.hubertrafo.ch mailbox@hubertrafo.ch

Bureau romand:  
Huber Transformatoren AG, Rochette 2, 2017 Boudry  
Téléphone 032/842 57 64, Fax 032/842 64 03

Kompetenz in Text und Bild

Suchen Sie eine Fachperson, die Ihre  
Drucksachen gestaltet und realisiert?

Briefschaften Logos Broschüren  
Bücher Illustrationen Hauszeitungen

**Visuelle  
Gestaltung**

Pia Thür

Hardturmstrasse 261, 8005 Zürich  
Tel 01-563 86 76 Fax 01-563 86 86  
piathuer@dplanet.ch

## «Die Überzeugenden» ESM-... Multimeter

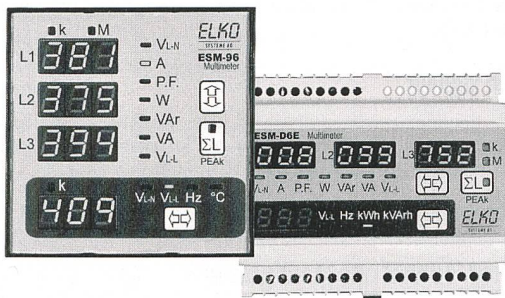

RMS Messung / 2- Quadrantmessung / 3- oder 4-Leiter  
mit/ohne isolierte Messeingänge /  
Nieder- oder Mittelspannungsnetz /  
U- und I-Wandlerverhältnis ohne Einschränkung

**U • I • I<sub>max</sub> • P • P<sub>max</sub> • Q • S • cosφ • Hz • kWh  
kVarh • Temperatur**

**Imittel + Pmittel (Schleppzeigerfunktion)  
Neutralleiterstrommessung • RS485 • Doppeltarif**

**ELKO**  
SYSTEME AG

Messgeräte • Systeme • Anlagen

zur Kontrolle und Optimierung des Verbrauches elektrischer Energie

Brüelstrasse 47 CH-4312 Magden Tel. ++41 (0)61 845 91 45 Fax ++41 (0)61 845 91 40  
E-Mail: elko@elko.ch Internet: www.elko.ch



ETG-Zyklus «Technik und Liberalisierung»

**Invitation – Einladung**

Journée d'information de l'ETG

**Diagnostic – monitoring – durée de vie**

Jeudi, 25 avril 2002

Aula de l'École d'Ingénieurs de Fribourg EIF  
Boulevard de Pérolles 80, Fribourg

Diagnostic-monitoring-durée de vie: trois expressions qui  
ont de plus en plus d'importance dans un marché de  
l'électricité qui se doit d'optimiser ses coûts et d'aug-  
menter ses prestations.

ETG-Informationstagung

**Diagnose – Monitoring – Lebensdauer**

Donnerstag, 25. April 2002

Aula der École d'Ingénieurs de Fribourg EIF  
Boulevard de Pérolles 80, Fribourg

Diagnose – Monitoring – Lebensdauer: drei immer wichti-  
ger werdende Begriffe für den Elektrizitätsmarkt, welcher  
seine Kosten und Dienstleistungen optimieren muss.

**Dernier délai d'inscription – Anmeldefrist:**

**15.4.2002**

**Kontakt: etg@sev.ch, 01 956 11 83**

ENVIRONMENTS FOR ELECTRONICS

www.knuerr.ch



Die vorbereitete Perfektion. Als weltweiter Systemlieferant unterstützt mich die Knürr-Gruppe mit kompetenter Beratung, professionellem Service und innovativen Produkten. Auf Wunsch werden alle aktiven und passiven Elektronik Komponenten kundenspezifisch in Schrank und Gehäusesysteme integriert – wie hier beim Schranksystem Miracel. Mit Know-how und innovativen Ideen für die Anforderungen von morgen.

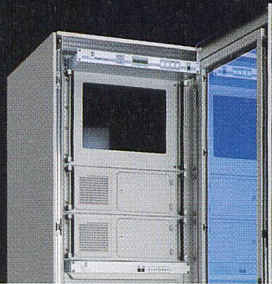

Knürr AG • Bruggacherstrasse 16 • 8117 Fällanden  
Tel 01 806 54 54 • Fax 01 806 54 64  
E-mail: vertrieb@knuerr.ch



Die Mavolog's von GMC-Instruments haben den Durchblick - durch das intelligente Netzstör-Management mit Energieüberwachung. Von der Erzeugung bis zum Verbraucher wird Spannungsqualität messbar.

Auf Wunsch Online - Modembetrieb - Vernetzung - Master/Slave.

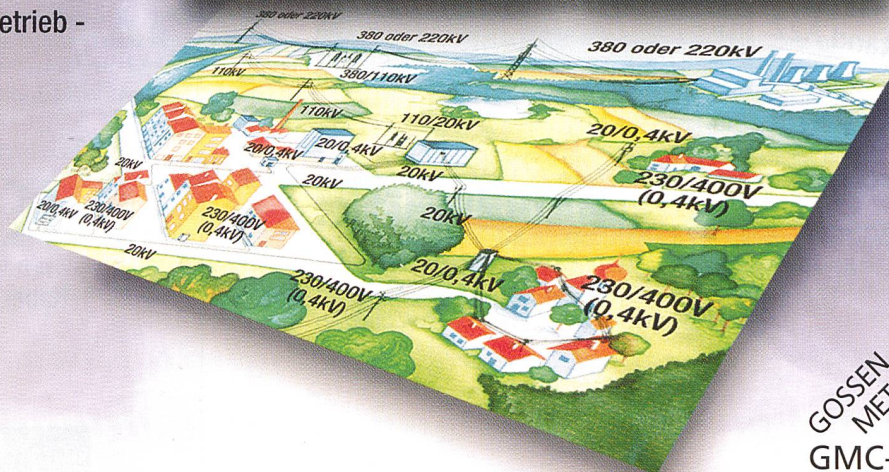
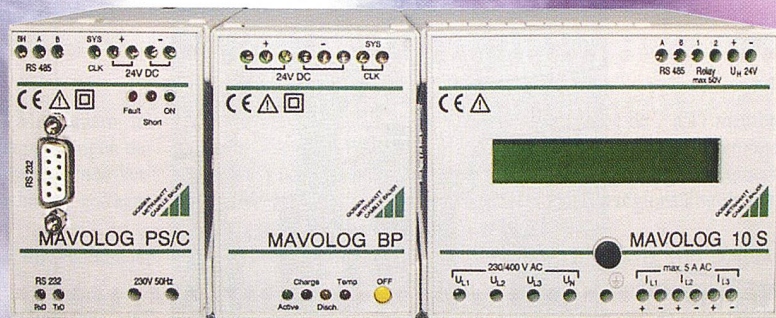

GMC-Instruments Schweiz AG  
Glattalstrasse 63  
CH-8052 Zürich  
Tel. 01 302 35 35  
Fax 01 302 17 49  
route du Pavement 30  
CH-1018 Lausanne  
Tél. 021 647 99 49  
Fax 021 647 99 23  
e-mail: info@ch.gmc-instruments.com  
Internet: www.gmc-instruments.ch

DURCHBLICK

GOSSEN  
METRAWATT  
CAMILLE BAUER  
GMC-Instruments

Weltbekannt

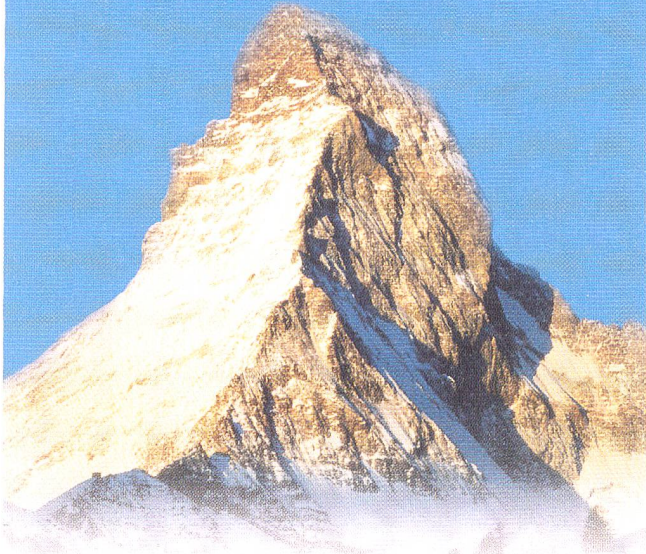

**Pfiffner-Messwandler  
auf allen Kontinenten**

Spitzentechnik  
seit 75 Jahren

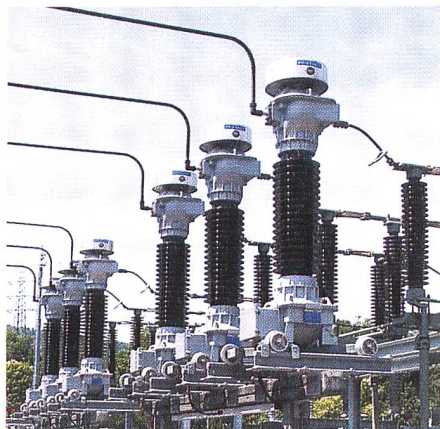

Hannover:  
Halle 12  
Stand A22



**PFIFFNER**

Pfiffner Messwandler AG CH-5042 Hirschthal  
Tel. +41 62 739 28 28 Fax +41 62 739 28 10  
E-mail: sales@pmw.ch Internet: www.pmw.ch

**Gebäude-  
verkabelung  
ist unser  
Business**

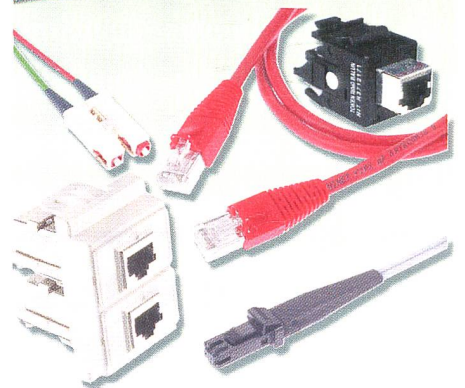
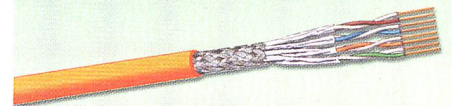
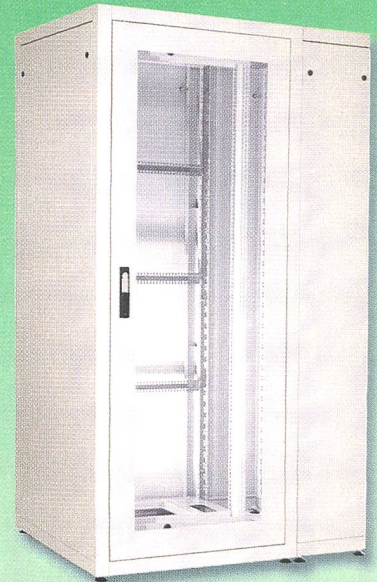

**Online unter:  
[www.kablan.ch](http://www.kablan.ch)**

**KABLAN**  
AG

Kabel, LAN- und Haushaltprodukte  
Tel. 0319 308 080  
Fax 0319 321 197  
Weissackerstrasse 7

**3072 Ostermundigen**

## 9. Geschäftsordnungen von Fachgesellschaften und Komitees des SEV Règlements des sociétés spécialisées et des comités de l'ASE

### 9.1 Geschäftsordnung Fachgesellschaften des SEV Règlement des sociétés spécialisées de l'ASE

#### Art. 1 Grundlage

- a) Der Schweizerische Elektrotechnische Verein (SEV) bestellt gemäss Art. 3c) seiner Statuten Fachgesellschaften und regelt deren Stellung gemäss Art. 18c) der Statuten.
- b) Jedes Einzelmitglied des SEV ist gemäss Art. 4a) der Statuten Mitglied mindestens einer Fachgesellschaft.

#### Art. 2 Zweck der Geschäftsordnung

- a) Diese Geschäftsordnung legt Organisationsstruktur, Aufgaben, Verantwortlichkeiten und Zuständigkeiten der Fachgesellschaften fest.
- b) Sie definiert zudem den Rahmen für die Einbettung der Sekretariate der Fachgesellschaften im Gesamtgefüge des SEV und die Finanzierung.

#### Art. 3 Auftrag, Zielsetzung

- a) Die einzelne Fachgesellschaft ist ein nationales Forum im Rahmen des SEV zur Behandlung aktueller Probleme auf ihrem definierten Fachgebiet.
- b) Die einzelne Fachgesellschaft bietet Dienstleistungen an als wesentliche Beiträge zur Erreichung der übergeordneten Ziele, insbesondere in Form von Fachtagungen, Informationsveranstaltungen und Publikationen jeglicher Art.
- c) Die angebotenen Dienstleistungen müssen den Bedürfnissen der Mitglieder entsprechen, einen hohen Grad an Aktualität aufweisen und sich ändernden Gegebenheiten angepasst werden.

#### Art. 4 Organisation der Fachgesellschaft

Die Fachgesellschaft gliedert sich wie folgt:

- Vorstand und Vorstandsausschuss
- Gruppierungen nach Bedarf, insbesondere Fachgruppen
- Sekretariat
- Mitglieder: diejenigen Einzelmitglieder des SEV, die sich für die Zugehörigkeit zur entsprechenden Fachgesellschaft entschieden haben.

#### Art. 5 Vorstand

- a) Der Vorstand der Fachgesellschaft besteht aus 7 bis 11 Mitgliedern. Im Vorstand sollen die verschiedenen Teilbereiche und Gruppierungen der Technologie-Gebiete vertreten sein. Dabei soll einer angemessenen Vertretung der Landesgegenden bzw. Sprachregionen Rechnung getragen werden.  
Der Sekretär ist ex officio Mitglied des Vorstandes mit beratender Stimme.
- b) Der Präsident sowie die weiteren Vorstandsmitglieder werden durch die Mitglieder der entsprechenden Fachgesellschaft, mindestens eine Woche vor der GV des SEV, auf dem Korrespondenzweg gewählt. Die Wahl erfolgt für eine Amtsdauer von drei Jahren, beginnend mit dem Folgetag des Wahldatums. Der Vorstand der Fachgesellschaft unterbreitet entsprechende Vorschläge.
- c) Im übrigen konstituiert sich der Vorstand der Fachgesellschaft selbst.
- d) Ein Mitglied darf dem Vorstand der Fachgesellschaft während höchstens drei aufeinander folgenden Amtsperioden angehören, davon höchstens zwei als Präsident.
- e) Der Vorstand der Fachgesellschaften regelt die Unterschriftsberechtigung seiner Mitglieder oder allfälliger weiterer Mitglieder der Fachgesellschaften.

#### Art. 1 Base

- a) L'Association Suisse des Electriciens (ASE) peut, selon l'art. 3c) de ses statuts, instaurer des sociétés spécialisées et définir leur positionnement selon l'art. 18c) des dits statuts.
- b) Selon l'article 4a) des statuts chaque membre individuel de l'ASE est membre d'une société spécialisée au moins.

#### Art. 2 But du règlement

- a) Ce règlement définit l'organisation, les tâches, les responsabilités et les compétences des sociétés spécialisées.
- b) Il définit en plus le cadre d'implantation des secrétariats des sociétés spécialisées dans l'ensemble des activités de l'ASE ainsi que le financement.

#### Art. 3 Mission, but

- a) La société spécialisée individuelle constitue au sein de l'ASE un forum national traitant des problèmes d'actualité dans son cadre professionnel défini.
- b) La société spécialisée offre des prestations sous la forme de contributions significatives pour atteindre les buts de l'Association, ceci sous la forme de journées professionnelles et d'information ainsi que par des publications de tout genre.
- c) Les prestations offertes doivent répondre aux besoins des membres, présenter un haut niveau d'actualité et être adaptées aux conditions changeantes du moment.

#### Art. 4 Organisation de la société spécialisée

La société spécialisée se compose

- du comité et de la commission du comité
- au besoin de groupements, en particulier de groupements professionnels
- du secrétariat
- des membres: les membres individuels de l'ASE qui ont choisi l'affiliation à la société spécialisée correspondante.

#### Art. 5 Comité

- a) Le comité de la société spécialisée se compose de 7 à 11 membres. Au sein du comité, les différents secteurs professionnels et les groupements selon l'art. 7 doivent être représentés. Une représentation équitable des différentes régions du pays respectivement des régions linguistiques doit être assurée.  
Le secrétaire est ex officio membre du comité, avec voix consultative.
- b) Le président ainsi que les autres membres du comité sont élus par correspondance par les membres de la société correspondante, ceci au plus tard une semaine avant l'Assemblée générale de l'ASE. L'élection est valable pour une période de trois ans à partir du lendemain de la date des élections. Le comité de la société spécialisée fait des propositions correspondantes.
- c) Le comité de la société spécialisée se constitue lui-même.
- d) Un membre du comité de la société spécialisée est éligible pour une durée maximale de trois périodes consécutives, dont au plus deux en tant que président.
- e) Le comité des sociétés spécialisées décide du droit de signature de ses membres, ou le cas échéant, d'autres membres de la société.



# Règlements des sociétés spécialisées et des comités

## Art. 6 Vorstandsausschuss

- Der Vorstandsausschuss einer Fachgesellschaft besteht aus mindestens drei Vorstandsmitgliedern: dem Präsidenten, dem Vizepräsidenten und einem aus dem Vorstand und durch diesen gewählten Mitglied. Der Sekretär ist ex officio Mitglied des Vorstandsausschusses mit beratender Stimme.
- Der Vorstandsausschuss bereitet in der Regel die Traktanden der Vorstandssitzungen vor.
- Der Vorstandsausschuss trifft sich nach Bedarf, vor allem um Wahlen vorzubereiten und bei dringenden Angelegenheiten.

## Art. 7 Gruppierungen innerhalb der Fachgesellschaft

- Um Technologie-Angebot und -Nachfrage in aktuellen problemorientierten, branchenspezifischen oder regionalen Schwerpunktsgebieten zusammenzuführen und zur Kontaktvermittlung über die Firmengrenzen können Fachgruppen innerhalb der Fachgesellschaft gebildet werden.
- Es können auch weitere Gruppierungen für zeitlich begrenzte Aufgaben bestellt werden.
- Solche Gruppierungen gemäss a) und b) werden vom Vorstand auf Antrag interessierter Mitglieder oder aufgrund ermittelter Kontaktbedürfnisse gebildet. Der Vorstand ernennt einen Vorsitzenden.
- Der Vorstand kann die Gruppierungen auflösen, die ihre Aufgabe erfüllt haben oder deren Zielsetzungen nicht mehr aktuell sind.

## Art. 8 Aufgaben

- Der Vorstand der Fachgesellschaft leitet die Gesellschaft in ihrer ganzen Tätigkeit. Er wird vertreten durch seinen Präsidenten, bei dessen Verhinderung durch den Vizepräsidenten.
- Der Präsident wahrt die Verbindung zum Vorstand und zum Leiter des Vereinstils des SEV.
- Der Vorstand trifft sich mindestens zweimal im Jahr, um die laufenden Geschäfte der Fachgesellschaft zu erledigen.
- Der Vorstand plant insbesondere Tagungen und Informationsveranstaltungen. In der Regel wirkt ein Mitglied des Vorstandes bei der Vorbereitung und Durchführung jeder Veranstaltung mit.
- Die Fachgesellschaft ist bezüglich Programmgestaltung autonom. Die fachtechnische Verantwortung für Inhalt und Qualität der Veranstaltung liegt beim Vorstand.
- Der Vorstand erstellt einen Jahresbericht über die Tätigkeit zuhanden der Mitglieder der Fachgesellschaft und des Vorstandes des SEV. Der Jahresbericht wird im Bulletin des SEV publiziert.
- Offizielles Publikationsorgan der Fachgesellschaft ist das Bulletin des SEV. Die Fachgesellschaft informiert mit diesem sowie weiteren Mitteln (z.B. Internet) regelmässig ihre Mitglieder über vergangene und kommende Tagungen sowie über Mitteilungen des Vorstandes.

## Art. 9 Zusammenarbeit mit anderen Organisationen

- Die Fachgesellschaften können mit verwandten Organisationen im Rahmen ihres Auftrages zusammenarbeiten. Die Zusammenarbeit kann sich entweder auf eine einzelne Veranstaltung beschränken oder von längerer Dauer sein.
- Bei einer Zusammenarbeit für eine einzelne Veranstaltung ist der Vorstand der Fachgesellschaft in der Ausgestaltung der Zusammenarbeit (z.B. Teilnehmerbeiträge, Gewinn- und Verlustaufteilung, Vertretung in Programmausschüssen) autonom. In der Regel wirkt ein Mitglied des Vorstandes bei der Vorbereitung und Durchführung jeder Veranstaltung mit.
- Eine länger dauernde Zusammenarbeit, insbesondere eine solche mit finanziellen Auswirkungen für den SEV als Ganzes oder für dessen Mitglieder, bedürfen der Genehmigung durch den Vorstand des SEV.

## Art. 10 Sekretariat

- Der SEV stellt der Fachgesellschaft ein Sekretariat zur Verfügung, das im Vereinsteil des SEV eingegliedert ist.
- Der Sitz des Sekretariates der Fachgesellschaft ist mit dem Sitz des SEV identisch.

## Art. 6 Commission du comité

- La commission du comité d'une société spécialisée se compose d'au moins trois membres du comité: le président, le vice-président et d'un membre du comité élu par ce dernier. Le secrétaire est membre ex officio de la commission du comité avec voix consultative.
- La commission du comité prépare en règle générale l'ordre du jour des séances du comité.
- La commission du comité se réunit selon les besoins, en particulier pour préparer les élections et en cas d'affaires urgentes.

## Art. 7 Groupements au sein de la société spécialisée

- Au sein d'une société spécialisée des groupements peuvent être constitués ayant comme but de concentrer l'offre et la demande technologiques dans des domaines actuels spécifiques de la branche ou d'intérêt régional et de promouvoir des contacts au-delà des frontières d'entreprises.
- Il est aussi possible de constituer d'autres groupements pour des tâches limitées dans le temps.
- De tels groupements selon a) et b) sont constitués par le comité à la demande des membres intéressés ou lorsqu'un tel besoin est perçu. Le comité désigne un président.
- Le comité peut dissoudre les groupements qui ont accompli leur mandat ou ceux dont les buts ne sont plus actuels.

## Art. 8 Fonctions

- Le comité de la société spécialisée dirige la société dans toute son activité. Il est représenté par son président, et en cas d'empêchement par son vice-président.
- Le président assure la liaison avec le comité et avec le chef de la division «Association» de l'ASE.
- Le comité se réunit au moins deux fois par année pour traiter des affaires courantes de la société spécialisée.
- En particulier, le comité planifie les congrès et les journées d'information. En règle générale, un membre du comité participe à la préparation et au déroulement de chaque manifestation.
- La société spécialisée est autonome en ce qui concerne l'adoption du programme. La responsabilité technique du contenu et de la qualité des manifestations est du ressort du comité.
- Le comité rédige un rapport annuel des activités à l'intention des membres de la société spécialisée et du comité de l'ASE. Le rapport annuel est publié dans le Bulletin de l'ASE.
- L'organe officiel de publication de la société spécialisée est le Bulletin de l'ASE. La société spécialisée informe régulièrement ses membres à l'aide de ce moyen ainsi que par d'autres (p.ex. Internet) des journées écoulées et à venir et des communications du comité.

## Art. 9 Collaboration avec d'autres organisations

- Les sociétés spécialisées peuvent, dans le cadre de leur mandat, collaborer avec des organisations apparentées. La collaboration peut se limiter soit à une manifestation unique soit être d'une durée plus longue.
- Lors d'une collaboration dans le cadre d'une manifestation unique, le comité de la société spécialisée est autonome pour organiser la collaboration (en ce qui concerne p.ex. les frais de participation, partage du bénéfice/des pertes, représentation au sein du comité d'organisation). En règle générale, un membre du comité participe à la préparation et au déroulement de chaque manifestation.
- Des collaborations d'une certaine durée, en particulier celles ayant des conséquences financières pour l'ASE dans son ensemble ou pour ses membres, nécessitent l'approbation du comité de l'ASE.

## Art. 10 Secrétariat

- L'ASE met un secrétariat à disposition de la société spécialisée qui est incorporé dans la division «Association» de l'ASE.
- Le siège du secrétariat de la société spécialisée est identique au siège de l'ASE.

- c) Der Sekretär der Fachgesellschaft ist für die Umsetzung der Tagungspläne und für die eigentliche Durchführung der Veranstaltungen verantwortlich, insbesondere für
- die Redaktion, die Herstellung und den Versand der Programme
  - die Reservation und rechtzeitige Bereitstellung der Infrastruktur (Auditorien, technische Hilfsmittel, Verpflegungsmöglichkeiten, usw.)
  - die Registrierung der Anmeldungen sowie die Korrespondenz mit Referenten und Teilnehmern
  - die Erstellung der Abrechnung
  - die Führung des Tagungsbüros.
- Zur Erledigung dieser Aufgaben ist ihm die Tagungsorganisation (TO) des Vereinstils zur Zusammenarbeit zugewiesen.
- d) Die fachtechnische Führung und Beurteilung des Sekretärs liegt beim Präsidenten der entsprechenden Fachgesellschaft.
- e) Die administrative und rechnungsmässige Führung und Beurteilung des Sekretärs liegt beim Leiter des Vereinstils des SEV. Er pflegt den für gemeinsame Absprachen notwendigen Kontakt mit den Präsidenten der Fachgesellschaften.
- f) Das Sekretariat dient als Kontakt- und Auskunftsstelle und koordiniert die Belange der Fachgesellschaft mit dem Leiter des Vereinstils des SEV.

## Art. 11 Finanzielles

Für den Finanzhaushalt der Fachgesellschaften ist der SEV im Rahmen der Finanzierung der Vereinstätigkeiten des SEV zuständig.

## Art. 12 Ausführungsbestimmungen

Der Vorstand der Fachgesellschaft kann für die Abwicklung der Geschäfte Ausführungsbestimmungen zu dieser Geschäftsordnung erlassen.

## Art. 13 Auflösung

Über eine allfällige Auflösung einer Fachgesellschaft beschliesst der Vorstand des SEV.

## Art. 14 Inkraftsetzung

Diese Geschäftsordnung wurde vom Vorstand des SEV am 14. Dezember 1998 genehmigt und gleichentags in Kraft gesetzt. Sie ersetzt die Geschäftsordnungen der ETG vom 20. März 1986 bzw. der ITG vom 1. Dezember 1983.

Fehraltorf, 14. Dezember 1998

SCHWEIZERISCHER ELEKTROTECHNISCHER VEREIN (SEV)

Der Präsident  
A. Bellwald

Der Direktor  
Dr. E. Jurczek

- c) Le secrétaire de la société spécialisée est responsable de la réalisation des journées planifiées et de leur déroulement, en particulier
- de la rédaction, de l'impression et de l'envoi des programmes
  - de la réservation et de la mise à disposition de l'infrastructure (auditoires, moyens techniques auxiliaires, possibilités de subsistance etc.)
  - de l'enregistrement des inscriptions et de la correspondance avec les conférenciers et les participants
  - du décompte final
  - de la conduite du secrétariat de la journée.
- Pour le seconder dans cette tâche, il peut compter sur la collaboration du groupe «Organisation des conférences» (TO) appartenant à la division «Association» de l'ASE.
- d) La direction et appréciation technique du secrétaire est assurée par le président de la société spécialisée correspondante.
- e) La direction et appréciation administrative et financière du secrétaire est du ressort du chef de la division «Association» de l'ASE. Ce dernier assure avec les présidents des sociétés spécialisées les contacts nécessaires pour les discussions communes.
- f) Le secrétariat assure les contacts, fournit les renseignements et coordonne les affaires de la société spécialisée avec le chef de la division «Association» de l'ASE.

## Art. 11 Finances

L'ASE, dans le cadre du financement des activités de l'Association, est responsable du budget des sociétés spécialisées.

## Art. 12 Dispositions d'exécution

Le comité de la société spécialisée peut établir des dispositions d'exécution supplémentaires à ce règlement pour le déroulement des affaires courantes.

## Art. 13 Dissolution

Une dissolution éventuelle d'une société spécialisée est décidée par le comité de l'ASE.

## Art. 14 Entrée en vigueur

Ce règlement a été adopté par le comité de l'ASE le 14 décembre 1998 et est entré en vigueur à cette date. Il remplace et annule les règlements du 20 mars 1986 (ETG) respectivement du 1<sup>er</sup> décembre 1983 (ITG).

Fehraltorf, le 14 décembre 1998

ASSOCIATION SUISSE DES ELECTRICIENS (ASE)

Le président  
A. Bellwald

Le directeur  
Dr. E. Jurczek

# TURVATIKAS

## Sicherheitsleitern

### Anwendungsbeispiele

Mobilfunk-Sendemasten  
Antennenanlagen  
Hochspannungsleitungen  
Hochkammine  
Siloanlagen  
Industrieanlagen  
Kanalisationsschächte  
Reservoire  
Seilbahnen  
Fahrleitungen  
Sportplatzbeleuchtungen  
etc.

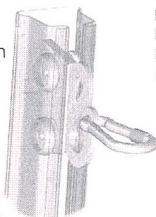

### Unsere Vorteile sind

- Massive Ausführung
- guter Korrosionswiderstand
- zuverlässig in allen Situationen
- einfache Handhabung

**HEBAG AG** Elementbau  
Gländstrasse 11 4803 Vorderwald

Telefon 062 752 28 52  
Fax 062 751 81 53  
E-Mail info@hebag.ch

– Mosaik-Schaltbilder  
– Elektronik-Systeme  
– Anschlusstechnik

**SYMO-ELECTRONIC AG**  
Langackerstrasse 5, CH-6330 Cham  
Tel. 041 785 20 95, Fax 041 780 81 42

## 9.2 Geschäftsordnung des Schweizerischen Elektrotechnischen Komitees (CES) Règlement du Comité Electrotechnique Suisse (CES)

### Art. 1 Grundlage

- Der Schweizerische Elektrotechnische Verein (SEV) ist gemäss dessen Statuten, Art. 2 d), zuständig für alle Belange der Normung auf dem Gebiet der Elektrotechnik. Er vertritt die schweizerischen Anliegen auf internationaler Ebene und unterhält dazu Verbindungen zu einschlägigen Organisationen im In- und Ausland, und er kann deren Mitglied sein<sup>1)</sup>.
- Das Schweizerische Elektrotechnische Komitee (CES) ist eine Kommission des SEV gemäss Art. 18 b) und c) der Statuten und ist dem Vorstand des SEV gegenüber verantwortlich, Art. 15 h).
- Der SEV beauftragt das Schweizerische Elektrotechnische Komitee (CES) mit der Erarbeitung der Technischen Normen des SEV und überträgt ihm die Zuständigkeit für die elektrotechnische Normung in der Schweiz.
- Das CES ist das Schweizerische Nationalkomitee von IEC und Cenelec.

### Art. 2 Zweck der Geschäftsordnung

- Diese Geschäftsordnung legt Organisationsstruktur, Aufgaben, Verantwortlichkeiten und Zuständigkeiten des CES fest.
- Sie definiert zudem den Rahmen für die Einbettung des Sekretariates des CES im Gesamtgefüge des SEV und die Finanzierung.

### Art. 3 Auftrag, Zielsetzung

- Das CES sorgt dafür, dass die Normungsaktivitäten auf die internationale und europäische Normung ausgerichtet und nur in begründeten Ausnahmefällen rein schweizerische Normen geschaffen werden.
- Das CES strebt durch seine Aktivitäten auf dem Gebiet der elektrotechnischen Normung den grösstmöglichen Nutzen an für:
  - die Schweiz als Wirtschafts- und Technologiezentrum
  - die schweizerische Branche der Elektrotechnik, der Elektronik und der Informationstechnik
  - einzelne Wirtschaftszweige oder Firmen
  - die Konkretisierung der schweizerischen Gesetzgebung.
- Das CES sorgt für die Möglichkeit einer angemessenen Vertretung der Kollektivmitglieder des SEV in Technischen Gremien des CES zur Mitwirkung an Normenprojekten.
- Das CES ist verantwortlich für die Erfüllung aller durch den SEV durch dessen Mitgliedschaft in ausländischen Normenorganisationen eingegangenen Verpflichtungen.
- Das CES wahrt die schweizerischen Interessen im Rahmen der internationalen elektrotechnischen Normung durch Einsitznahme in den einschlägigen Lenkungsorganen und durch die Mitwirkung in den für die Schweiz relevanten technischen Komitees und Arbeitsgremien.

### Art. 4 Organisation

Die Organe des CES sind:

- Vorstand
- Vorstandsausschuss
- Sekretariat
- Technische Arbeitsgremien

### Art. 5 Vorstand

- Der Vorstand des CES besteht aus höchstens 15 von den Kollektivmitgliedern des SEV gewählten Mitgliedern. Wählbar sind Mitarbeiter von Kollektivmitgliedern des SEV. Zusätzlich sind der Direktor des SEV, der Generalsekretär des CES sowie der Chefingenieur des Eidgenössischen Starkstrominspektorates Mitglieder des Vorstandes des CES von Amtes wegen.
- Der Präsident sowie die (zu wählenden) Mitglieder des Vorstandes des CES werden anlässlich der Generalversammlung des SEV durch die Kollektivmitglieder des SEV für eine Amtsdauer von drei Jahren, beginnend mit dem der Generalversammlung folgenden Tag, gewählt. Der Vorstand des CES unterbreitet entsprechende Vorschläge.
- Im übrigen konstituiert sich der Vorstand des CES selbst.

### Art. 1 Base

- L'Association Suisse des Electriciens (ASE) est responsable, selon ses statuts art. 2d), pour tout ce qui concerne la normalisation dans le domaine de l'électrotechnique. Elle représente les intérêts suisses sur le plan international et maintient des relations avec des organisations respectives au sein du pays et à l'étranger et peut en être membre<sup>1)</sup>.
- Le Comité Electrotechnique Suisse (CES) est une commission de l'ASE au sens de l'art. 18b) et c) des statuts et est responsable envers le comité de l'ASE, art. 15h).
- L'ASE charge le Comité Electrotechnique Suisse (CES) d'élaborer les normes techniques de l'ASE et le nomme responsable de la normalisation électrotechnique en Suisse.
- Le CES est le comité national suisse de la CEI et du Cenelec.

### Art. 2 But du règlement

- Ce règlement définit l'organisation, les tâches, les responsabilités et les compétences du CES.
- Il définit en plus le cadre d'implantation du secrétariat du CES dans l'ensemble des activités de l'ASE ainsi que le financement.

### Art. 3 Mission, buts

- Le CES s'assure que les activités de normalisation soient alignées sur la normalisation internationale et européenne et que, seuls pour des exceptions justifiées, des normes purement suisses soient élaborées.
- Le CES s'efforce, par ses activités dans le secteur de la normalisation électrotechnique, d'atteindre le bénéfice le plus élevé pour:
  - la Suisse en tant que centre économique et technologique
  - la branche suisse de l'électrotechnique, de l'électronique et de la technique de l'information
  - des secteurs individuels de l'économie ou pour des entreprises
  - la concrétisation de la législation suisse.
- Le CES assure la possibilité d'une représentation appropriée des membres collectifs de l'ASE au sein des organes techniques du CES dans le but de participer aux projets de normes.
- Le CES est responsable de toutes les obligations prises par l'ASE dans les organisations de normalisation étrangères dont elle est membre.
- Le CES défend les intérêts suisses dans le cadre de la normalisation électrotechnique internationale par une participation correspondante dans les organes de décision et par une participation dans les comités techniques et les organes de travail importants pour la Suisse.

### Art. 4 Organisation du CES

Le CES se compose

- du comité
- de la commission du comité
- du secrétariat
- des groupes techniques de travail

### Art. 5 Comité du CES

- Le comité du CES se compose au plus de 15 membres élus parmi les membres collectifs de l'ASE. Sont éligibles, les collaborateurs des membres collectifs de l'ASE. De plus, le directeur de l'ASE, le secrétaire général du CES ainsi que l'ingénieur en chef de l'Inspection fédérale des installations à courant fort sont, de par leur fonction, membres du comité du CES.
- Le président ainsi que les membres (à élire) du comité sont élus par les membres collectifs de l'ASE lors de l'Assemblée générale de l'ASE, ceci pour une période de trois ans à partir du jour qui suit l'Assemblée générale. Le comité du CES fait des propositions correspondantes.
- Le comité du CES se constitue lui-même.

- d) Ein Mitglied kann dem Vorstand des CES während höchstens vier Amtsperioden angehören, der Präsident für zwei weitere Amtsperioden. Diese Beschränkungen sind nicht anwendbar auf den Direktor des SEV, den Generalsekretär des CES sowie den Chefsingenieur des Eidgenössischen Starkstrominspektorates.
- e) Mit dem Ausscheiden aus dem aktiven Berufsleben endet in der Regel auch die Mitgliedschaft im Vorstand des CES, spätestens jedoch bei der nächstfolgenden Generalversammlung des SEV.

### Art. 6 Vorstandsausschuss des CES

Der Vorstandsausschuss des CES setzt sich zusammen aus: Präsident, Vizepräsident, Generalsekretär sowie zwei weiteren Mitgliedern des Vorstandes des CES, die durch diesen gewählt werden.

### Art. 7 Sekretariat des CES

- a) Der SEV stellt dem CES ein Sekretariat zur Verfügung, das im Vereinsteil eingegliedert ist. Für das Sekretariat ist gegenüber dem Vorstand des CES der Generalsekretär des CES verantwortlich.
- b) Der Sitz des Sekretariates des CES ist mit dem Sitz des SEV identisch.
- c) Einzelheiten werden durch den Vorstand des CES bzw. durch den Generalsekretär des CES geregelt.

### Art. 8 Technische Arbeitsgremien des CES

- a) Der Vorstand des CES kann für die Bearbeitung von Normenprojekten Technische Arbeitsgremien, d.h. Technische Komitees, Unterkomitees oder Arbeitsgruppen einsetzen; ebenso kann er bestehende Gremien auflösen.
- b) Jedes Kollektivmitglied hat das Recht, pro Arbeitsgremium einen Mitarbeiter zur Mitwirkung an den Normenprojekten zu delegieren. Der Delegierte kann sich von einem Experten begleiten lassen, der aber weder Stimmrecht besitzt noch direkt mit Dokumenten bedient wird.
- c) Einzelheiten werden durch den Vorstand des CES bzw. durch den Generalsekretär des CES geregelt.

### Art. 9 Aufgaben

- a) Der Vorstand des CES
- trägt die Verantwortung für die Ausrichtung der schweizerischen elektrotechnischen Normung gemäss Auftrag und Zielsetzung (Art. 3);
  - strebt bei der Nomination seiner Mitglieder eine angemessene Vertretung der Normenanwender im Interesse der öffentlichen Sicherheit und Wohlfahrt, des freien Warenaustausches und der Forschung an;
  - definiert die Gebiete, auf denen Normungsarbeit geleistet wird;
  - nimmt Stellung zu jenen Fragen im Rahmen von IEC und Cenelec, die die Öffentlichkeit oder ganze Wirtschafts- bzw. Industriezweige betreffen;
  - führt die Aufsicht über Normungsaktivitäten seiner Technischen Arbeitsgremien.
- b) Der Vorstandsausschuss des CES
- unterstützt den Präsidenten in grundsätzlichen Fragen der Normenpolitik, der Strategie des CES und der Definition der Aktivitätsschwerpunkte;
  - nimmt die Interessen des CES in den IEC- und den Cenelec-Management-Gremien und gegenüber Behörden wahr;
  - stellt die Verbindung zu den interessierten Kreisen (Industrie, Behörden usw.) sicher;
  - bereitet die Sitzungen des Vorstandes des CES vor.

### Art. 10 Beschlussfassung

- a) Der Vorstand des CES ist beschlussfähig, wenn an einer Sitzung mindestens die Hälfte der stimmberechtigten Mitglieder teilnimmt. Jedes stimmberechtigte Mitglied hat eine Stimme. Beschlüsse werden mit dem absoluten Mehr der Stimmen der an der Sitzung teilnehmenden Mitglieder gefasst; der Präsident hat Stichentscheid.
- b) Der Vorstand des CES kann Beschlüsse auf dem Zirkularweg fassen, sofern kein Mitglied gegen dieses Verfahren Einspruch erhebt. Für das Zustandekommen ist das absolute Mehr der rechtzeitig eingegangenen Stimmen nötig.

- d) Un membre du comité du CES est éligible pour une durée maximale de quatre périodes et le président pour deux périodes supplémentaires. Ces limitations ne s'appliquent pas au directeur de l'ASE, au secrétaire général du CES ainsi qu'à l'ingénieur en chef de l'Inspection fédérale des installations à courant fort.
- e) La participation au comité du CES prend fin en règle générale, avec le départ à la retraite du membre, au plus tard lors de la prochaine Assemblée générale de l'ASE.

### Art. 6 Commission du comité du CES

La commission du comité du CES se compose du président, du vice-président, du secrétaire général ainsi que de deux autres membres du comité élus par ce dernier.

### Art. 7 Secrétariat du CES

- a) L'ASE met un secrétariat à disposition du CES qui est incorporé dans la division «Association» de l'ASE. Le secrétaire général du CES est, vis-à-vis du comité du CES, responsable du secrétariat.
- b) Le siège du secrétariat du CES est situé au siège de l'ASE.
- c) Les points particuliers sont réglés par le comité du CES, respectivement par le secrétaire général du CES.

### Art. 8 Organes techniques de travail du CES

- a) Le comité du CES peut, pour l'élaboration de projets de normes, mettre sur pied des organes techniques de travail c.-à-d. des comités techniques, des sous-comités ou des groupes de travail.
- b) Chaque membre collectif a le droit de déléguer un collaborateur par organe de travail dans le but de participer aux projets de normes. Le délégué peut se faire accompagner par un expert qui, d'une part n'a pas le droit de vote et qui, d'autre part, ne reçoit pas les documents.
- c) Les points particuliers sont réglés par le comité du CES respectivement par le secrétaire général du CES.

### Art. 9 Fonctions

- a) Le comité du CES
- assume la responsabilité pour l'orientation de la normalisation électrotechnique suisse selon l'art. 3 mission, buts;
  - s'efforce, lors de la nomination de ses membres, d'assurer une représentation appropriée des utilisateurs de normes dans l'intérêt et du bien et de la sécurité publique, du libre échange de biens et de la recherche;
  - définit les secteurs pour lesquels un travail de normalisation doit être assuré;
  - prend position, dans le cadre de la CEI et du Cenelec, sur toutes les questions concernant le public ainsi que des secteurs complets de l'économie et de l'industrie;
  - assure la surveillance des activités de normalisation de ses organes techniques.
- b) La commission du comité du CES
- soutient le président dans les questions fondamentales de la politique de normalisation, de stratégie du CES et des activités capitales;
  - représente les intérêts du CES dans les organes de direction de la CEI et du Cenelec ainsi que vis-à-vis des autorités;
  - assure la liaison avec les secteurs intéressés (industrie, autorités etc.);
  - prépare les séances du comité du CES.

### Art. 10 Délibération

- a) Le comité du CES peut délibérer lorsqu'au moins la moitié des membres ayant le droit de vote, participent à la séance. Chaque membre ayant droit au vote a une voix. Les décisions sont prises à la majorité absolue des voix présentes à la séance; le président a le droit de décision.
- b) Le comité du CES peut prendre des décisions par voie de correspondance, pour autant qu'aucun membre ne s'oppose à cette procédure. La majorité absolue des voix exprimées dans les délais est nécessaire pour rendre la décision.

## Règlements des sociétés spécialisées et des comités

### Art. 11 Finanzielles

Für den Finanzhaushalt des CES ist der SEV im Rahmen der Finanzierung der Vereinstätigkeiten zuständig.

### Art. 12 Publikationsorgan

Publikationsorgan des CES sind die SEV-Nummern des Bulletins SEV/VSE.

### Art. 13 Jahresbericht

Das CES hat dem Vorstand des SEV jährlich einen ausführlichen Bericht über seine Tätigkeiten zu erstatten.

### Art. 14 Ausführungsbestimmungen

Der Vorstand des CES kann für die Abwicklung seiner Geschäfte Ausführungsbestimmungen zu dieser Geschäftsordnung erlassen.

### Art. 15 Auflösung des CES

Über eine allfällige Auflösung des CES beschliesst der Vorstand des SEV.

### Art. 16 Inkraftsetzung

Diese Geschäftsordnung wurde vom Vorstand des SEV am 22. Juni 1998 genehmigt und gleichentags in Kraft gesetzt. Sie ersetzt das Reglement vom 6. April 1994.

Fehraltorf, 22. Juni 1998

SCHWEIZERISCHER ELEKTROTECHNISCHER VEREIN (SEV)

Der Präsident      Der Direktor  
A. Bellwald      Dr. E. Jurczek

<sup>\*)</sup> Der SEV ist gegenwärtig Mitglied folgender Normungsorganisationen:

- International Electrotechnical Commission (IEC)
- Europäisches Komitee für elektrotechnische Normung (Cenelec)
- Schweizerische Normenvereinigung (SNV)

### Art. 11 Finances

L'ASE, dans le cadre du financement des activités de l'association de l'ASE, est responsable des finances du CES.

### Art. 12 Organe de publication

Les numéros ASE du Bulletin ASE/UCS sont l'organe de publication du CES.

### Art. 13 Rapport annuel

Le CES doit rédiger un rapport complet annuel concernant ses activités, ceci à l'intention du comité de l'ASE.

### Art. 14 Dispositions d'exécution

Le comité du CES peut établir des dispositions d'exécution supplémentaires à ce règlement pour le déroulement des affaires courantes.

### Art. 15 Dissolution du CES

Une dissolution éventuelle du CES est décidée par le comité de l'ASE.

### Art. 16 Entrée en vigueur

Ce règlement a été adopté par le comité de l'ASE le 22 juin 1998 et entre en vigueur à cette date. Il remplace le règlement du 6 avril 1994.

Fehraltorf, le 22 juin 1998

ASSOCIATION SUISSE DES ELECTRICIENS (ASE)

Le président      Le directeur  
A. Bellwald      Dr. E. Jurczek

<sup>\*)</sup> L'ASE est actuellement membre des organisations de normalisation suivantes:

- Commission Electrotechnique Internationale (CEI)
- Comité Européen de Normalisation Electrotechnique (Cenelec)
- Association Suisse des Normes (ASN)

## 10. Veröffentlichungen - Publications

Siehe Seite 143

Voir page 143

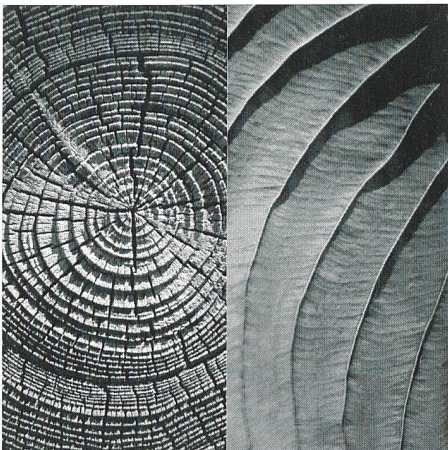

CKW///  
ENERGIE UND DIENSTLEISTUNGEN

## Wandel als Herausforderung

Centralschweizerische Kraftwerke, Hirschengraben 33, 6002 Luzern  
Telefon 041 249 51 11, Telefax 041 249 52 22  
Internet www.ckw.ch, E-Mail ckw@ckw.ch

ChangeChance

**ES STELLT SICH IMMER WIEDER DIE FRAGE:**

Wurde bei der letzten Konfigurationsänderung im Netzwerk und der Firewall alles korrekt modifiziert, so dass Hacker & Viren keine Chance haben?

**Wir haben die Antworten...**

Grundstr. 22a - Tel.: +41 (0)41 799 70 00  
6343 Rotkreuz - Fax: +41 (0)41 799 70 09



**RAUSCHER & STOECKLIN AG**  
ELEKTROTECHNIK  
POSTFACH  
CH-4450 SISSACH  
Tel. +41 61 976 34 66  
Fax +41 61 976 34 22  
Internet: www.raustoc.ch  
E-Mail: info@raustoc.ch

**RAUSCHER  
STOECKLIN**



**Hausanschluss im Wandel –  
die Säule an der Grundstücksgrenze.**

**Elektro und Magnetfeld Messgerät**

**Typ E-M  
und  
Typ ML-1**

Zur Messung elektrischer und magnetischer Felder, nach NISV. Handliche kompakte Geräte mit oder ohne Speicher-Funktionen.

Sie arbeiten schon seit über 25 Jahren an grossen Schaltanlagen und können Störfelder spüren? Wir glauben Ihnen... Mit unseren Messgeräten könnten Sie es auch noch Beweisen. Und dann glaubt Ihnen jeder...



**OPTTEC**  
*Technik die zählt.*

Optec GmbH • CH-8344 Bäretswil  
Tel.: 01 979 10 02  
Fax: 01 979 10 01  
Internet: www.optec.ch  
e-mail: info@optec.ch

# Vous êtes propriétaire d'une installation à basse tension

Vous désirez ...

- ... bénéficier des conseils et contrôles relatifs aux installations électriques à courant fort
- ... assurer la formation continue de votre personnel par des cours et séminaires
- ... établir un concept de sécurité pour maîtriser les risques
- ... tout savoir sur la législation, les normes et leur évolution

**ASE**  
**Romandie**



Pour plus de détails: [www.sev.ch](http://www.sev.ch)

Vous êtes intéressé?

Appelez-nous au

no tél. 021 312 66 96

Votre personne de contact:

[francine.chavanne@sev.ch](mailto:francine.chavanne@sev.ch)



Das Bulletin SEV/VSE gefällt mir und ich bestelle:

- 2 Gratis-Probeexemplare (unverbindlich)
- ein Jahresabonnement
- ab sofort  ab .....

Fr. 205.- in der Schweiz



## BULLETIN



Publikationsorgan des Schweizerischen Elektrotechnischen Vereins SEV und des Verbandes Schweizerischer Elektrizitätsunternehmen VSE

Ich wünsche Unterlagen über folgende Tätigkeiten und Angebote des SEV:

Ich wünsche Unterlagen über

- den Schweiz. Elektrotechnischen Verein (SEV)
- den Verband Schweiz. Elektrizitätsunternehmen (VSE)
- Inseratebedingungen

Ich interessiere mich für die Mitgliedschaft im SEV

- als Kollektivmitglied
- als Einzelmitglied

- Total Security Management TSM®
- TSM Success Manuals
- Qualitätsmanagement
- Risikomanagement
- Sicherheitsberatung
- Prüfungen, Qualifizierung
- Umweltmanagement
- Normung, Bildung
- Innovationsberatung
- Starkstrominspektorat

Name \_\_\_\_\_

Firma \_\_\_\_\_

Abteilung \_\_\_\_\_

Strasse \_\_\_\_\_

PLZ/Ort \_\_\_\_\_

Telefon \_\_\_\_\_

Fax \_\_\_\_\_

Datum \_\_\_\_\_

Unterschrift \_\_\_\_\_

Ausfüllen, ausschneiden (oder kopieren) und einsenden an:

Schweiz. Elektrotechnischer Verein (SEV), IBN MD, Postfach, 8320 Fehraltorf, Fax 01 956 11 22

Bestellungen auch über <http://www.sev.ch>

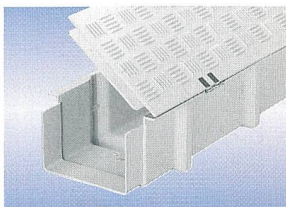
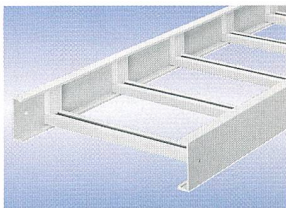
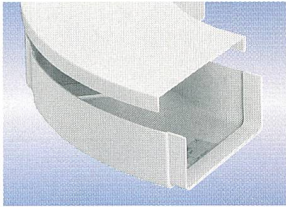
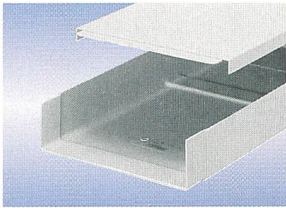

## Wenn Sie ...

- kostengünstige, schraubenlose Kabelführungssysteme benötigen
- Formteile mit kabelgerechten Radien z. B. für LWL suchen
- den optimalsten Stützabstand bis 9 m ermitteln möchten
- ohne Verletzungsgefahr für Kabel und Hände arbeiten wollen
- nach IEC/EN 61537 oder E30 installieren müssen
- halogenfreie Kabelführungssysteme mit Langzeitnutzen kalkulieren müssen
- keine Sorgen mit EMC und Potentialausgleich wollen

## ... ja, dann brauchen Sie Ebo

Ebo Systems AG  
 Tambourstrasse 8  
 8833 Samstagern  
 Tel. 01/787 87 87  
 Fax 01/787 87 99  
 www.ebo-systems.com  
 info.ch@ebo-systems.com



Bei Ihrem Elektrogrossisten ab Lager lieferbar

# Elektrizitätszähler

Wirkungsvolle Lösungen für die Herausforderungen  
 des deregulierten Energie-Marktes

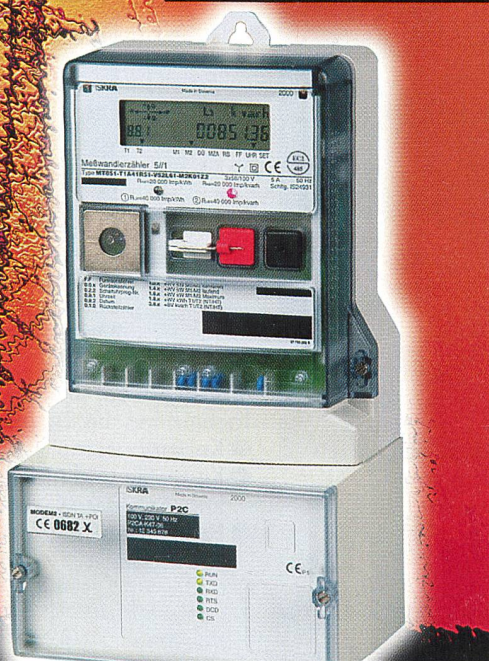

Iskraemeco d.d., Savska loka 4  
 SI-4000 Kranj, SLOWENIEN  
 Telefon: (+386 4) 206 40 00, Telefax: (+386 4) 206 43 76  
<http://www.iskraemeco.si>, e-mail: info@iskraemeco.si

Generalvertretung für die Schweiz  
**Renato TREZZI**,  
 Bitziusstr. 47  
 CH-3006 Bern  
 Telefon: (031) 368 16 35, Telefax: (031) 368 16 39  
<http://www.iskraemeco.si>, e-mail: r.trezzi@bluewin.ch





# IMPREGNA

Ihre Vertrauensfirma für  
werterhaltende Unterhaltsarbeiten

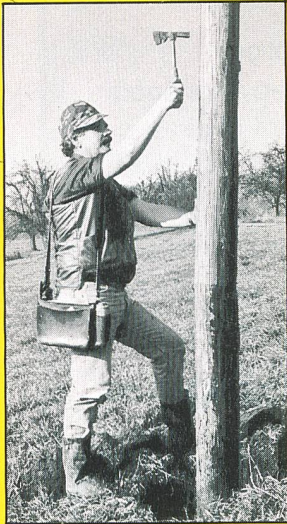

Kontrolle für  
Holzfreileitungen

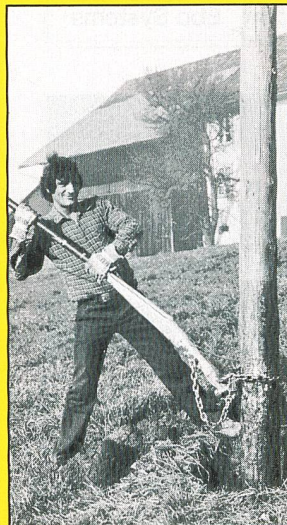

Nachimprägnierung  
von Holzmasten

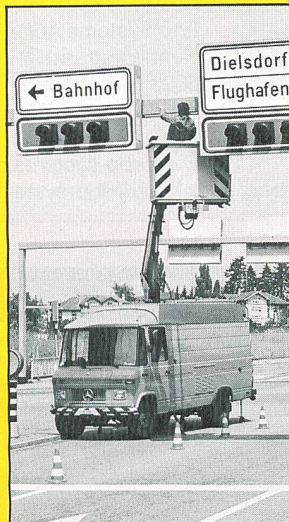

Korrosionsschutz  
an Signalanlagen



Korrosionsschutz  
an Schaltanlagen

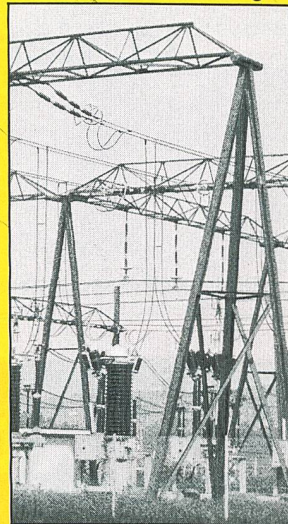

Korrosionsschutz  
an Stahlkandelabern

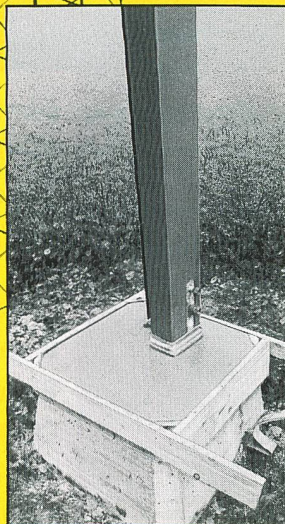

Sanierung von  
Mastsockeln

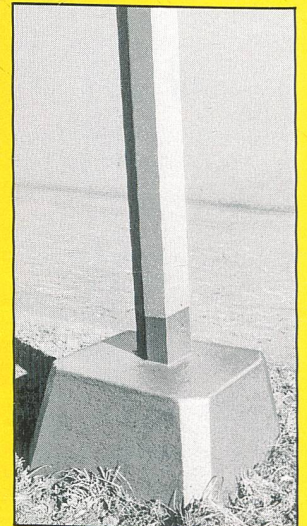

Betonschutz an  
Mastsockeln

Verlangen Sie unsere  
fachmännische Beratung für:

- Korrosionsschutz
- Kontrolle und Nach-  
imprägnierung von Holzmasten
- Betonsanierung an  
Mastsockeln

## IMPREGNA

IMPREGNA GmbH

Steinackerstrasse 39, Postfach, 8902 Urdorf  
Telefon 01 736 10 50, Fax 01 736 10 59  
E-Mail: info@impregna.ch