

**Zeitschrift:** Bulletin des Schweizerischen Elektrotechnischen Vereins, des Verbandes Schweizerischer Elektrizitätsunternehmen = Bulletin de l'Association suisse des électriciens, de l'Association des entreprises électriques suisses

**Herausgeber:** Schweizerischer Elektrotechnischer Verein ; Verband Schweizerischer Elektrizitätsunternehmen

**Band:** 92 (2001)

**Heft:** 5-6

**Artikel:** Schweizerischer Elektrotechnischer Verein (SEV) = Association Suisse des Electriciens (ASE)

**Autor:** [s.n.]

**DOI:** <https://doi.org/10.5169/seals-855677>

### **Nutzungsbedingungen**

Die ETH-Bibliothek ist die Anbieterin der digitalisierten Zeitschriften auf E-Periodica. Sie besitzt keine Urheberrechte an den Zeitschriften und ist nicht verantwortlich für deren Inhalte. Die Rechte liegen in der Regel bei den Herausgebern beziehungsweise den externen Rechteinhabern. Das Veröffentlichen von Bildern in Print- und Online-Publikationen sowie auf Social Media-Kanälen oder Webseiten ist nur mit vorheriger Genehmigung der Rechteinhaber erlaubt. [Mehr erfahren](#)

### **Conditions d'utilisation**

L'ETH Library est le fournisseur des revues numérisées. Elle ne détient aucun droit d'auteur sur les revues et n'est pas responsable de leur contenu. En règle générale, les droits sont détenus par les éditeurs ou les détenteurs de droits externes. La reproduction d'images dans des publications imprimées ou en ligne ainsi que sur des canaux de médias sociaux ou des sites web n'est autorisée qu'avec l'accord préalable des détenteurs des droits. [En savoir plus](#)

### **Terms of use**

The ETH Library is the provider of the digitised journals. It does not own any copyrights to the journals and is not responsible for their content. The rights usually lie with the publishers or the external rights holders. Publishing images in print and online publications, as well as on social media channels or websites, is only permitted with the prior consent of the rights holders. [Find out more](#)

**Download PDF:** 15.04.2026

**ETH-Bibliothek Zürich, E-Periodica, <https://www.e-periodica.ch>**

# A Schweizerischer Elektrotechnischer Verein (SEV) Association Suisse des Electriciens (ASE)

Sitz – Siège: Luppmenstrasse 1, 8320 Fehraltorf

Telefon 01 956 11 11, Fax 01 956 11 22  
E-Mail sev@sev.ch – <http://www.sev.ch>

## 1. Vorstand – Comité

### Vorstand – Comité

#### Präsident – Président

*Dürr Josef A.*, Direktor, Mitglied der Geschäftsleitung, Leiter Unternehmensbereich Hochspannung, ABB Ltd., 8050 Zürich<sup>1)</sup>

#### Vizepräsident – Vice-président

*Jacot Maurice*, Diax, 8050 Zürich<sup>1)</sup>

#### Weitere Mitglieder – Autres membres

*Desponds Pierre*, directeur l'Energie de l'Ouest Suisse, 1003 Lausanne

*Herrmann Ulrich*, Dr., Swisscom AG, 3050 Bern

*Keller Heinz*, Direktor, Industrielle Betriebe Aarau, 5001 Aarau

*Kleiner Paul W.*, Dr., Vorsitzender der Gruppenleitung, AWK Group AG, 8050 Zürich

*Moll Rudolf*, Dr., Direktor Elektrizitätswerk Schwyz, 6431 Schwyz

*Salathé René Paul*, Prof., Institut d'optique appliquée, EPFL, CH-Ecublens, 1015 Lausanne

*Scheidegger Ludwig*, Direktor, Mitglied der Geschäftsleitung, Siemens Schweiz AG, 8047 Zürich

*Werner Jürg*, Dr., Direktor, V-Zug AG, 6301 Zug<sup>1)</sup>

<sup>1)</sup> Mitglieder des Vorstandsausschusses – Membres de la commission du comité

#### Sekretärin des Vorstandes – Secrétaire du Comité

*Sonder Stefanie*

#### Rechnungsrevisoren – Contrôleurs des comptes

*Bachmann Bruno*, Dr. Ing., Visio Bachmann Engineering, 8156 Oberhasli

*Payot Henri*, Route de Chailly 67, 1814 La Tour-de-Peilz

#### Suppleanten – Suppléants

*Doessegger Hugo*, Regionalwerke AG, 5400 Baden

### Koordinationskommission Starkstrominspektorat (KKS)

Conseil de coordination Inspection des installations à courant fort (CCI)

#### Präsident – Président

*Bühlmann Werner*, Dr. iur., Chef Abt. Recht/Kernenergie, Bundesamt für Energie, 3003 Bern<sup>2)</sup>

#### Weitere Mitglieder – Autres membres

*Käser Gerhard*, Bundesamt für Kommunikation (Bakom), 2501 Biel<sup>2)</sup>

*Keller Heinz*, Direktor Industrielle Betriebe Aarau, 5001 Aarau

*Rüdin Peter*, Dr., Dir.-Assistent, Suva, 6002 Luzern<sup>3)</sup>

*Ex officio*: der Direktor des SEV und der Bereichsleiter des Starkstrominspektorates

<sup>2)</sup> Vertreter des Eidg. Departementes für Umwelt, Verkehr, Energie und Kommunikation

<sup>3)</sup> Vertreter der Schweizerischen Unfallversicherungsanstalt

### Stiftungsrat der Personalfürsorgestiftung des SEV

Conseil de la fondation de prévoyance du personnel de l'ASE

#### Vom Vorstand des SEV bezeichnet

*Dürr Josef A.*, Direktor, Mitglied der Geschäftsleitung, Leiter Unternehmensbereich Hochspannung, ABB Ltd., 8050 Zürich

*Jacot Maurice*, Diax, 8050 Zürich

*Werner Jürg*, Dr., Direktor, V-Zug AG, 6301 Zug

Der Direktor des SEV und der Leiter des Starkstrominspektorates

Le directeur de l'ASE et le chef de le l'Inspection des installations à courant fort

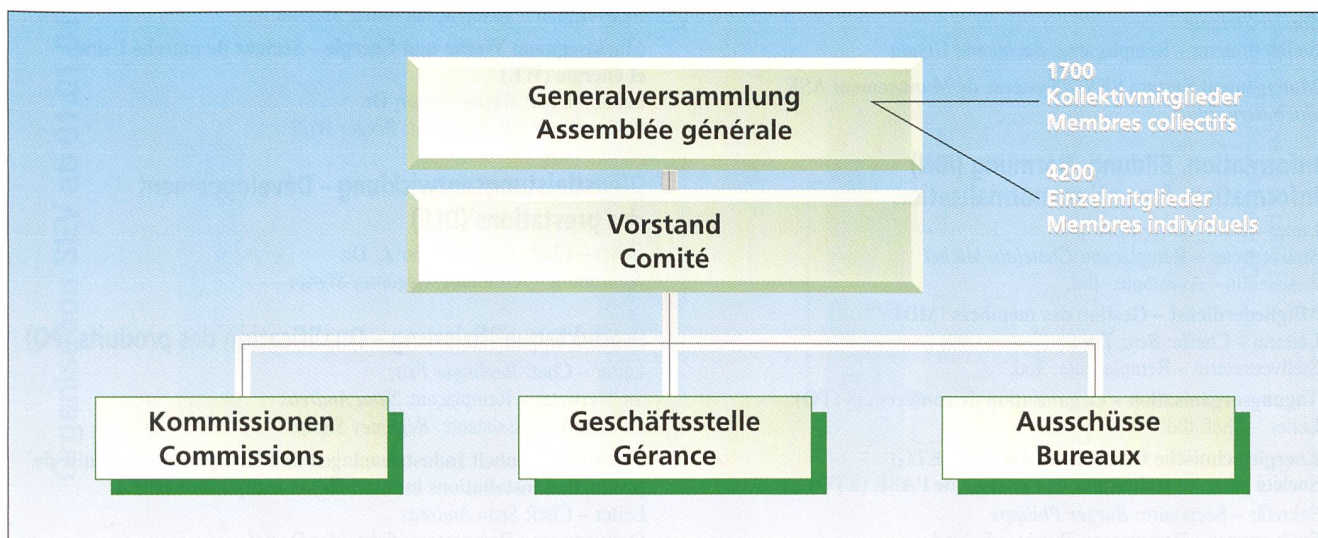

## 2. Geschäftsstelle – Gérance

### Geschäftsleitung – Conseil de direction (GL)

#### SEV

##### Leiter des SEV – Directeur de l'ASE

*Jurczek Edmond, Dr.*, Direktor, Vorsitzender der GL – Directeur, président du Conseil de direction

##### Leiter Information, Bildung, Normung – Chef de l'Information, formation, normalisation

*Spaar Roland E.*

##### Leiter SEV TSM Aktivitäten – Chef d'activités SEV TSM

*Taiana Erich, a.i.*

##### Leiter des Starkstrominspektorates

##### Chef de l'Inspection des installations à courant fort

*Chatelain Michel*, Vizedirektor – Vice-directeur

##### CFO Interne Dienste – CFO des Services internes

*Widmer Herbert P.*

##### Assistenz und Public Affairs – Assistance et Affaires publiques

*Sonder Stefanie*

### SEV TSM Aktivitäten – Activités SEV TSM

##### Leiter SEV TSM Aktivitäten – Chef d'activités SEV TSM

*Taiana Erich, a.i.*

##### Leiter Marketing und Verkauf – Chef de Marketing et vente

*Taiana Erich*

##### Leiter Dienstleistungsentwicklung – Chef du Développement des prestations

*Borer Werner J., Dr.*

##### Leiter Produktequalifizierung – Chef de la Qualification des produits

*Beglinger Fritz*

##### Leiter Beratung – Chef Conseil

*Hunn Heinz*

##### Geschäftsführer ASE Romandie – Chef de l'ASE Romandie

*Michaud Serge*

##### Geschäftsführer SEV (Hong Kong) Ltd. – Chef SEV (Hong Kong) Ltd.

*Thüler Peter*

##### Geschäftsführer Dr. Graf AG / RisCare AG – Chef Dr. Graf AG / RisCare AG

*Liechti Jürg, Dr.*

### Direktion – Direction

#### Direktor – Directeur

*Jurczek Edmond, Dr.*, Vorsitzender der GL – président du Conseil de direction

Stellvertreter – Remplaçant: tbd.

#### Assistenz und Public Affairs – Assistance et Affaires publiques

*Sonder Stefanie*

Stellvertreterin – Remplaçante: *Bachmann Ursula*

#### Management System SEV – Système de Management ASE

*Koch Bernard*

### Information, Bildung, Normung (IBN) Information, formation, normalisation

Leiter – Chef: *Spaar Roland E.*

Stellvertreter – Remplaçant: *Chatelain Michel*

Assistentin – Assistante: tbd.

#### Mitgliederdienst – Gestion des membres (MD)

Leiterin – Cheffe: *Benz Trudi*

Stellvertreterin – Remplaçante: tbd.

#### Tagungsorganisation – Organisation de conférences (TO)

Leiter – Chef: tbd.

#### Energetische Gesellschaft des SEV (ETG)

#### Société pour les techniques de l'énergie de l'ASE (ETG)

Sekretär – Secrétaire: *Burger Philippe*

Stellvertreter – Remplaçant: *Wächter Roland*

#### Informationstechnische Gesellschaft des SEV (ITG)

#### Société pour les techniques de l'information de l'ASE (ITG)

Sekretär – Secrétaire: *Wächter Roland*

Stellvertreter – Remplaçant: *Burger Philippe*

#### Verlag Technische Medien – Edition des Médias Techniques (VTM)

Leiter – Chef: *Baumann Martin*

Stellvertreter – Remplaçant: *Schmitz Rolf, Dr.*

Bulletin SEV/VSE: «Informations- und Energietechnik»

Bulletin ASE/AES: «Techniques de l'information et de l'énergie»

Verlag siehe Impressum – Editeur voir Impressum

#### Leiter – Chef: *Schmitz Rolf, Dr.*, Chefredaktor, Redaktor Umwelt- und Energietechnik – Rédacteur en chef, rédacteur techniques de l'environnement et de l'énergie

Stellvertreter – Remplaçant: *Baumann Martin*, Redaktor Informationstechnik / Neue Medien – rédacteur techniques de l'information / médias nouveaux

#### Sekretariat des Schweiz. Elektrotechnischen Komitees (CES)

#### Secrétariat du Comité Electrotechnique Suisse (CES)

Präsident – Président: *Kleiner Paul, Dr.*

Vizepräsident – Vice-président: *Jurczek Edmond, Dr.*

Generalsekretär – Secrétaire général: *Spaar Roland E.*

Leiter des Sekretariats – Chef du secrétariat: *Tanner Werner*

### Marketing und Verkauf – Marketing et vente (MV)

Leiter – Chef: *Taiana Erich*

Stellvertreter – Remplaçant: *Aellig Markus*

Assistentin – Assistante: *Badertscher Nadine*

#### Verkauf – Vente (V)

Leiter – Chef: *Taiana Erich, a.i.*

#### Marketing – Marketing (M)

Leiter – Chef: *Taiana Erich, a.i.*

#### Marktsegment Haushalt und Gewerbe – Secteur de marché

#### Electroménager et industrie (HG)

Leiter – Chef: *Aellig Markus*

Stellvertreter – Remplaçant: *Iseli Roland*

#### Marktsegment Elektronik – Secteur de marché Electronique (EL)

Leiter – Chef: *Iseli Roland*

Stellvertreter – Remplaçant: *Aellig Markus*

#### Marktsegment Industrieanlagen und Komponenten – Secteur

#### de marché Installations industrielles et composants (IK)

Leiter – Chef: *Aebli Hansjörg*

Stellvertreter – Remplaçant: *Federspiel Norbert*

#### Marktsegment MART – Secteur MART

Leiter – Chef: tbd.

Stellvertreter – Remplaçant: *Aellig Markus*

#### Marktsegment Werke und Energie – Secteur de marché Usines et énergie (WE)

Leiter – Chef: *Werner Borer, Dr.*

Stellvertreter – Remplaçant: *Berger Willi*

### Dienstleistungsentwicklung – Développement des prestations (DLE)

Leiter – Chef: *Borer Werner J., Dr.*

Assistentin – Assistante: *Régamey Sigrun*

### Produktequalifizierung – Qualification des produits (PQ)

Leiter – Chef: *Beglinger Fritz*

Stellvertreter – Remplaçant: *Senn Andreas*

Assistentin – Assistante: *Régamey Sigrun*

#### Produktionseinheit Industrieanlagen und Komponenten – Unité de production installations industrielles et composants (PIK)

Leiter – Chef: *Senn Andreas*

Stellvertreter – Remplaçant: *Schneider Daniel*

Organisation SEV ab 01.01.01



Kollektiv- und Einzelmitglieder des Schweizerischen Elektrotechnischen Vereins (SEV)

KKS  
UVEK / EKAS

SEV-Vorstand  
Präsident: J. A. Dürr

Direktor und  
Vorsitzender der GL  
Dr. E. Jurczek

Assistenz und Public Affairs  
Frau St. Sonder

Management System SEV  
B. Koch

CFO / Interne Dienste  
H. P. Widmer

Starkstrominspektorat  
M. Chatelain

Information, Bildung, Normung  
R. Spaar

SEV TSM Aktivitäten  
E. Taiana a.i.

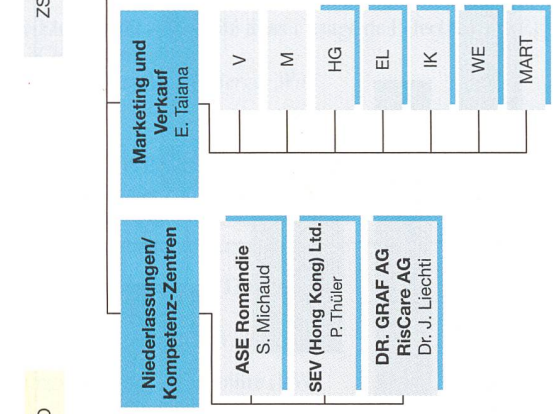
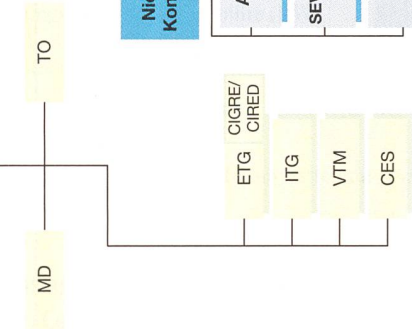
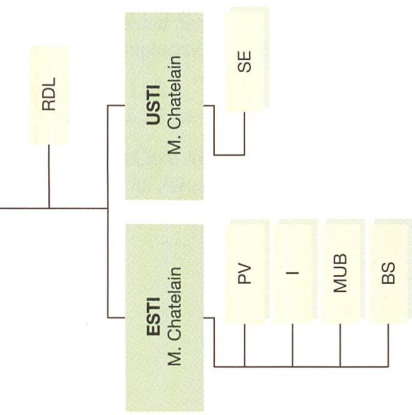

Die Abkürzungen sind auf den Seiten  
14 und 17 (Geschäftsstelle) erklärt.

Gewissheit für Wachstum und Gesundheit





# Organisation de l'ASE 01.01.01

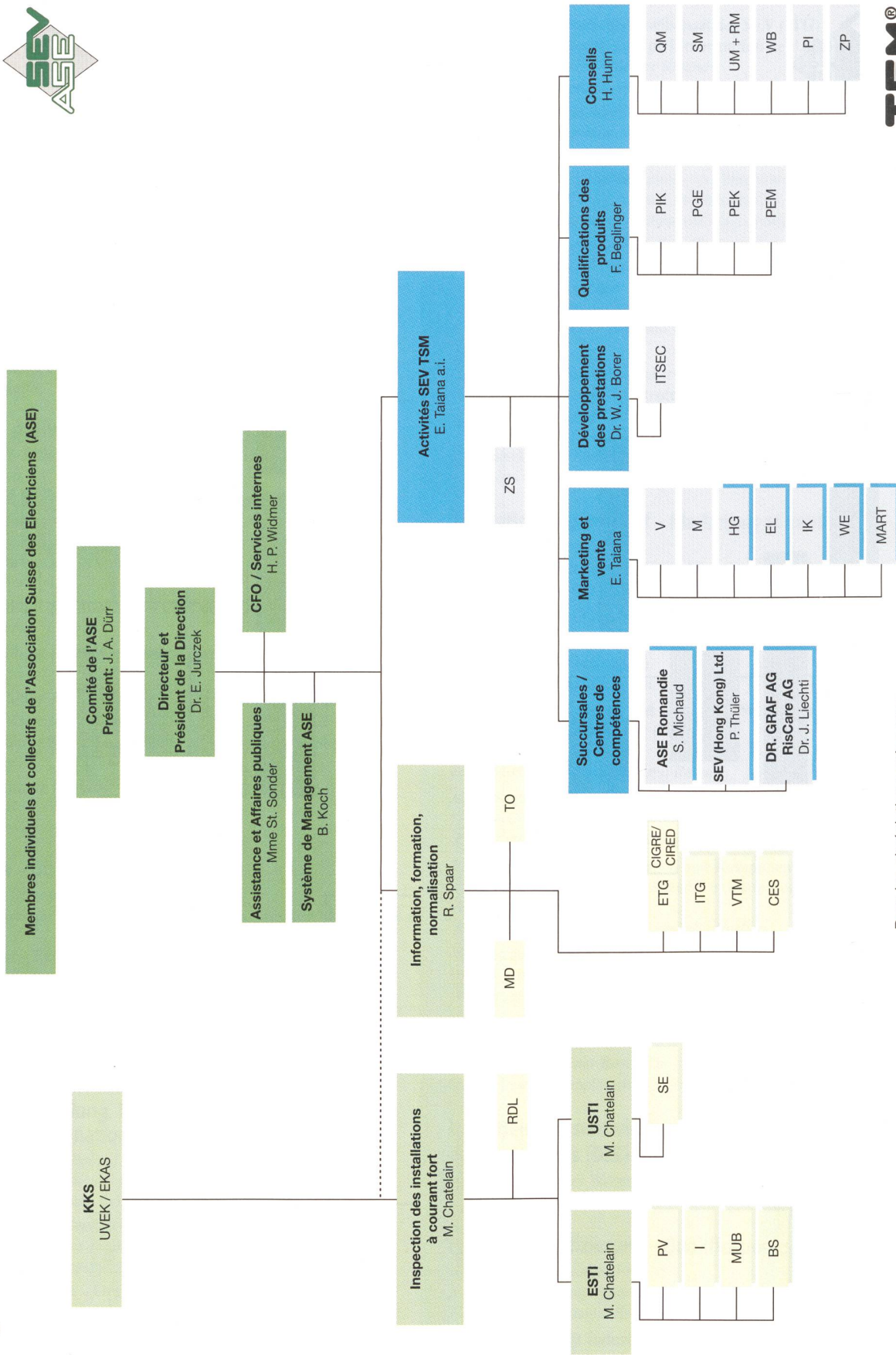

Pour les abréviations voir pages 14 et 17 (Gérance).

Certitude pour croissance et santé avec



**Produktionseinheit Geräte und EMV – Unité de production appareils et CEM (PGE)**Leiter Geräte – Chef appareils: *Rickenbacher Claude*Leiter EMV – Chef CEM: *Beglinger Fritz***Produktionseinheit Eichung und Kalibrierung – Unité de production étalonnage et calibrage (PEK)**Leiter – Chef: *Weiss Bruno*Stellvertreter – Remplaçant: *Pachoud Philippe***Produktionseinheit Elektronische und optische Messtechnik – Technique de mesure électronique et optique (PEM)**Leiter – Chef: *Schär Beat*Stellvertreter – Remplaçant: *Küffer Fritz***Beratung – Conseil (BER)**Leiter – Chef: *Hunn Heinz*Assistentin – Assistante: *Régamey Sigrun***Qualitätsmanagement – Gestion de la qualité (QM)**Leiter – Chef: *Schoppe Christian*

Stellvertreter – Remplaçant: tbd.

**Sicherheitsmanagement – Gestion de la sécurité (SM)**Leiter – Chef: *Hunn Heinz a.i.*Stellvertreter – Remplaçant: *Berger Willi***Elektrische Anlagen – Installations Electriques (EA)**Leiter – Chef: *Berger Willi***Fertigungsüberwachung – Surveillance de la production (FU)**Leiter – Chef: *Hasler Anton*Stellvertreter – Remplaçant: *Kieffer Patrick***Umweltmanagement – Gestion de l'environnement (UM)**Leiter – Chef: *Liechti Jürg, Dr.***Risikomanagement – Gestion de risque (RM)**Leiter – Chef: *Liechti Jürg, Dr.***Weiterbildung – Formation continue (WB)**Leiter – Chef: *Keller Jost***Produkteinnovation – Innovation des produits (PI)**

Leiter – Chef: tbd.

Stellvertreter – Remplaçant: *Anagnostopoulos Konstantin, Dr.***Zertifizierung Produkte – Certification des produits (ZP)**Leiter – Chef: *Berger Heinz*Stellvertreter – Remplaçant: *Roschmann Hans***Starkstrominspektorat – Inspection des installations à courant fort (STI)**

Eidg. Starkstrominspektorat und Starkstrominspektorat UVG – Inspection fédérale des installations à courant fort et Inspection LAA

**ESTI**

Telefon 01 956 12 12, Fax 01 956 12 22

Leiter – Chef: *Chatelain Michel*Stellvertreter – Remplaçant: *Marty Dario*Assistentin – Assistante: *Bachmann Ursula***Rechtsdienstleistungen – Service juridique (RDL)**Leiter – Chef: *Rey Peter, lic. iur.*Stellvertreterin – Remplaçante: *Bertschy Chantal, lic. iur.***Planvorlagen inkl. Schwachstrominspektorat – Projets incl. Inspection des Installations à Courant Faible (PV)**Leiter – Chef: *Marty Dario*Stellvertreter – Remplaçant: *Rey Peter, lic. iur.***Inspektionen – Inspections (I)**Leiter – Chef: *Bruhin Josef*Stellvertreter – Remplaçant: *Durrer Rudolf***Marktüberwachung – Surveillance de marché (MUB)**Leiter – Chef: *Bruhin Josef*Stellvertreter – Remplaçant: *von Arb Roger***Bewilligung Sicherheitszeichen – Autorisation pour le signe de sécurité (BS)**Leiter – Chef: *Bruhin Josef*Stellvertreter – Remplaçant: *von Arb Roger***USTI: Starkstrominspektorat gemäss UVG – Inspection des installations à courant fort selon la LAA**

Telefon 01 956 12 12, Fax 01 956 12 22

Leiter – Chef: *Chatelain Michel*Stellvertreter – Remplaçant: *Marty Dario***Sichere Elektrizität – Sécurité dans l'usage de l'électricité (SE)**Leiter – Chef: *Keller Jost*Stellvertreter – Remplaçant: *Berger Willi***CFO/Interne Dienste – Services internes (ID)**Leiter – Chef: *Widmer Herbert P.*Stellvertreter – Remplaçant: *Saratz Duri*Assistentin – Assistante: *Andres Christine***Informatik – Informatique (IT)**Leiter – Chef: *Saratz Duri*Stellvertreter – Remplaçant: *Willi Daniel***Rechnungswesen – Comptabilité (RW)**Leiterin – Cheffe: *Amsler Beatrice*Stellvertreter – Remplaçant: *Widmer Herbert P.***Liegenschaften/Techn. Dienst – Immeubles/Service technique***Beer Fritz***Personaladministration – Administration du personnel (PA)***Furrer Vreni***Niederlassungen/Kompetenz-Zentren – Succursales (NDL)/Centres de compétences****ASE Romandie**Leiter – Chef: *Michaud Serge*Stellvertreter – Remplaçant: *Joye Eric***SEV (Hongkong) Ltd.**Leiter – Chef: *Thüler Peter***Dr. Graf AG / RisCare AG, Gerlafingen**Leiter – Chef: *Liechti Jürg, Dr.*Stellvertreter – Remplaçant: *Andrée Michael, Dr.*

# Nexans, das Kabel im Alltag

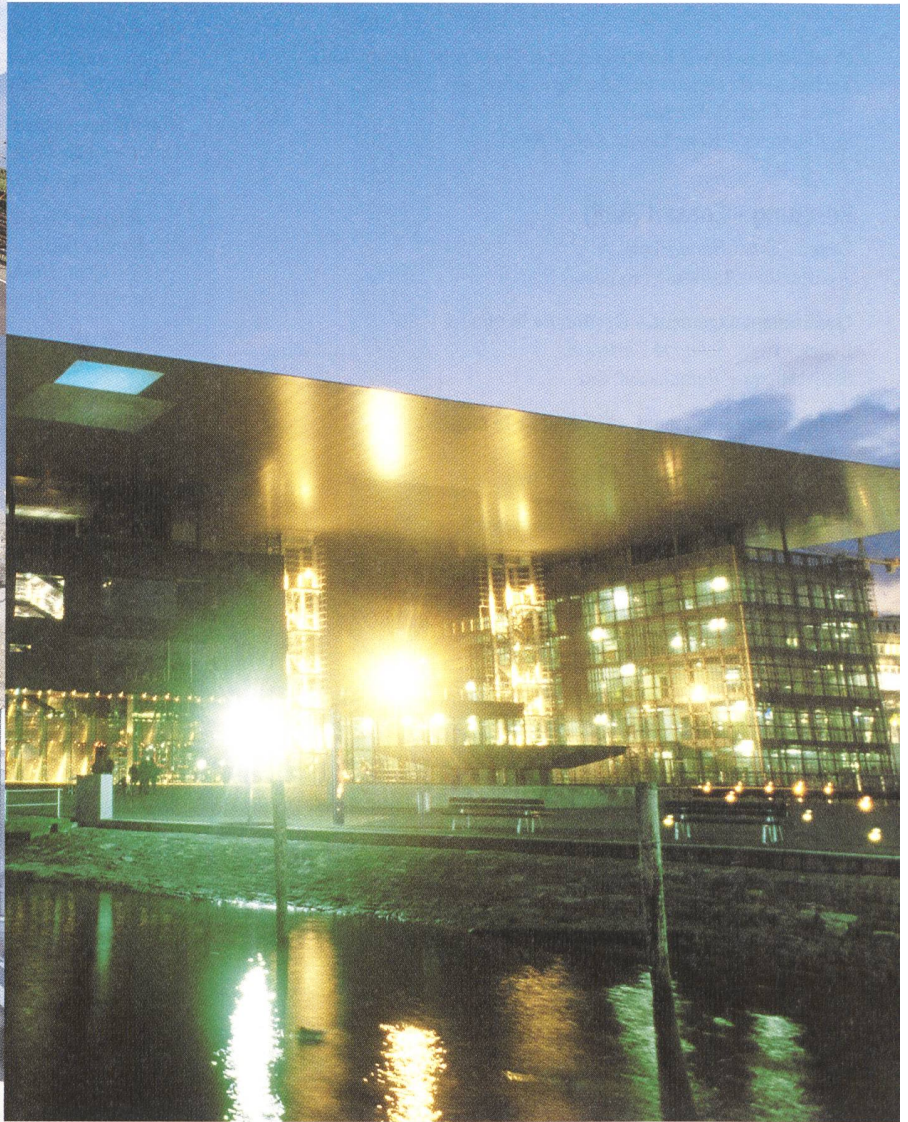

In der Umgebung des Alltags, im persönlichen Leben – Gebäuden, Transport- und Kommunikationsmittel, Gesundheit – und der Industrie – Telekommunikation, Flugzeugbau, Automobilindustrie: Die Nexans-Kabel sind omnipräsent. In der Schweiz sind wir die grössten Produzenten und Lieferanten von Energie- und Telekom-Kabel.

[www.nexans.ch](http://www.nexans.ch)

 **Nexans**  
Die Zukunft führt über Nexans

Nexans Schweiz AG, Hauptsitz  
2, rue de la Fabrique – CH-2016 Cortaillod – Tel.: +41 (0) 32 843 55 55 – Fax: +41 (0) 32 843 54 43  
Werk Cossonay: CH-1305 Cossonay-Gare – Tel.: +41 (0) 21 861 81 11 – Fax: +41 (0) 21 861 87 13  
Werk Breitenbach: CH-4226 Breitenbach – Tel.: +41 (0) 61 785 42 10 – Fax: +41 (0) 61 781 22 40

### 3. Fachgesellschaften – Sociétés spécialisées

#### Informationstechnische Gesellschaft des SEV (ITG) Société pour les techniques de l'information de l'ASE (ITG)

##### Vorstand – Comité

##### Präsident – Président

*Kündig Albert*, Prof. Dr., Institut für technische Informatik und Kommunikationsnetze, ETH-Zentrum, 8092 Zürich<sup>1)</sup>

##### Vizepräsident – Vice-président

*Jaquier Jean-Jacques*, dipl. El.-Ing. EPFL, Bolligenstrasse 24, 3006 Bern<sup>1)</sup>

##### Sekretär – Secrétaire (ex officio)

*Wächter Roland*, dipl. El.-Ing. ETHZ, SEV, Luppmenstrasse 1, 8320 Fehraltorf<sup>1)</sup>

##### Mitglieder – Membres

*Braun Walter*, Dr., dipl. El.-Ing. ETH, Head of Corp. R&D, Ascom Management AG, Belpstrasse 37, 3000 Bern 14

*Felser Max*, Prof., dipl. El.-Ing. ETH, Hochschule für Technik und Architektur Bern, Morgartenstrasse 2c, 3014 Bern

*Gubelmann Josef*, dipl. Masch.-Ing. HTL, Inceptus GmbH, Norastrasse 7, 8004 Zürich

*Hochet Bertrand*, Prof. Dr., Ecole d'ingénieurs du Canton de Vaud, CeTT-MiS, rue Galilée 15, 1401 Yverdon-les-Bains

*Le Boudec Jean-Yves*, Prof. Dr., EPFL, Dép. Systèmes de Communic., ICA, 1015 Lausanne

*Lebsanft Ernst*, Dr. rer. nat., Geschäftsführer, Synlogic AG, Rottmannsbodenstrasse 30, 4102 Binningen

*Perl Peter*, dipl. El.-Ing. ETH, Siemens Schweiz AG, Freilagerstrasse 40, 8047 Zürich

<sup>1)</sup> Mitglieder des Vorstandsausschusses

#### Energietechnische Gesellschaft des SEV (ETG) Société pour les techniques de l'énergie de l'ASE (ETG)

##### Vorstand – Comité

##### Präsident – Président

*Gehrer Willy R.*, dipl. El.-Ing. HTL, Siemens Schweiz AG, Freilagerstrasse 28, 8047 Zürich<sup>1)</sup>

##### Vizepräsident – Vice-président

*Simond Jean-Jacques*, Prof. Dr., Dép. d'électricité LEME, EPFL, 1015 Lausanne<sup>1)</sup>

##### Sekretär – Secrétaire (ex officio)

*Burger Philippe*, dipl. El.-Ing. EPFL, SEV, Luppmenstrasse 1, 8320 Fehraltorf<sup>1)</sup>

##### Mitglieder – Membres

*Affolter Jean-François*, Prof., M. Eng., Ecole d'ingénieurs du Canton de Vaud, Division E, Rte de Cheseaux 1, 1401 Yverdon-les-Bains

*Bernhard Heiner*, El.-Ing. HTL, Städtische Werke Winterthur, Elektrizität, Untere Vogelsangstrasse 11, 8402 Winterthur

*Fröhlich Klaus*, Prof. Dr., Institut für Hochspannungstechnik, ETH-Zentrum, 8092 Zürich

*Krähenbühl Francis*, Dr., Nexans Suisse SA, 2016 Cortaillod<sup>1)</sup>

*Mathis Peter*, dipl. El.-Ing. ETHZ, Schweiz. Bundesbahnen, Direktion Kraftwerke, Industriestrasse 1, 3052 Zollikofen

*Morgenthaler Peter*, dipl. El.-Ing. ETHZ, ALSTOM AG, 5036 Oberentfelden

*Stahel Gustav*, dipl. Masch.-Ing. HTL, Electrowatt Engineering AG, Postfach, 8037 Zürich

*Tinguely Christian*, Dr., Chef Ingénierie et Construction, Entreprises Electriques Fribourgeoises, Bd. de Pérolles 25, 1700 Fribourg

<sup>1)</sup> Mitglieder des Vorstandsausschusses

**Twiline® Der 2-Draht-Bus**

Beamit® IR-Fernbedienung

Bewegungsmelder

Taster

Raumthermostat

Präsenzmelder  
ECO-IR 360A von HTS Effretikon

Sonnen-/Windwächter

Aktoren in der Verteilung  
Feldaktoren  
Kopplung an eine SPS

Ein Produkt der **WAHLI** W. Wahli AG Feinmechanik + Elektronik  
Freiburgstrasse 341, CH-3018 Bern, Telefon 031 992 59 11, Fax 031 991 84 60

[www.wahli.com](http://www.wahli.com)

# **IHRE STEUERUNG IN 1 MINUTE PREISWERT AM INTERNET**



**NETWORKING DEVICES**

*Möchten Sie wissen wie es funktioniert?  
Kontaktieren Sie uns unter:*

***www.emazy.com***

***+41 41 766 1900***

***info@emazy.com***

Kommunikationsproblem gelöst, mobiler Zugriff, tiefere Betriebskosten, geringste Investitionen, Integration bestehender Geräte, Zugriffssicherheit, parallele Nutzung, einfache Benutzung, in Büro-umgebung integriert, Zugriffsstatistik, WAP, Beratungsleistungen, Internet-Spezialisten, offene Technologien und viele weitere Vorzüge.



**4. Normenschaffende Kommissionen – Commissions de Normalisation**

**Inhaltsverzeichnis – Table des matières**

4.1 International Electrotechnical Commission (IEC)..... 21  
 4.2 European Committee for Electrotechnical Standardization (Cenelec)..... 23  
 4.3 Schweizerisches Elektrotechnisches Komitee (CES) – Comité Electrotechnique Suisse (CES)..... 24

**4.1 International Electrotechnical Commission (IEC)**

Da in der Internationalen Elektrotechnischen Kommission (IEC) die hauptsächlichliche Verhandlungssprache Englisch ist, ist auch das nachstehende Verzeichnis in dieser Sprache aufgeführt. Einzelheiten sowie die entsprechenden Ausdrücke in Französisch sind im Directory der IEC enthalten.

Etant donné que les principales discussions au sein de la Commission Electrotechnique Internationale (CEI) se tiennent en anglais, le registre suivant est présenté dans cette langue. Pour plus de détails ainsi que pour les expressions françaises correspondantes, veuillez consulter le Répertoire de la CEI.

Central Office and seat of the Commission: Geneva

**4.1.1 Officers of the Commission**

- President
- Immediate Past President
- Vice-Presidents
- Treasurer
- General Secretary

**4.1.2 Management Bodies**

*Council:* Members are the Presidents of all National Committees or their duly accredited deputies.

*Council Board – CB:* IEC Officers and 15 members appointed by Council. Swiss member for 2000–2002: Dr. P. W. Kleiner

*Committee of Action – CA:* 15 members and their alternates appointed by Council.

Swiss member/alternate for 1999–2001: R. E. Spaar/Dr. P. W. Kleiner

*Finance Committee – CDF:* Consultative Committee composed of the Treasurer, the General Secretary and 7 members.

Delegate from the Swiss member: R. E. Spaar.

*Conformity Assessment Board – CAB:* 12 members and their alternates appointed by Council.

**4.1.3 Advisory Committees**

*Electronics and Telecommunications – ACET*

*Members:* Chairman and Secretariat representatives of the relevant Technical Committees

*Safety – ACOS*

*Members:*

- 5 persons appointed by the Committee of Action
- the Chairman of IECEE
- 6 persons appointed on a Technical Committee or Sub-Committee basis

*Electromagnetic Compatibility – ACEC*

*Members:*

- 4 representatives from TC77 and subcommittees
- 4 representatives from CISPR and subcommittees
- Experts appointed by the Committee of Action
- Representatives of technical committees whose activities include EMC matters as an important part of their work

*Environmental Aspects – ACEA*

*Members:* Experts knowledgeable in standardization and environmental matters nominated by National Committees

**4.1.4 Technical Committees of IEC**

Die folgende Zusammenstellung der Technical Committees (TC) und Sub-Committees (SC) gibt Aufschluss darüber, welchem Technischen Komitee des CES (TK) das betreffende Sachgebiet zur Bearbeitung zugewiesen ist.

Le tableau suivant des comités d'étude (TC) et sous-comités (SC) permet de trouver le Comité Technique (TK) du CES chargé de traiter le domaine en question.

TC 1	(TK 1)	Terminology
TC 2	(TK 2)	Rotating machinery
SC 2G	(TK 2)	– Test methods and procedures
TC 3	(TK 3)	Information structures, documentation and graphical symbols
SC 3B	(TK 3)	– Documentation
SC 3C	(TK 3)	– Graphical symbols for use on equipment
SC 3D	(TK 3)	– Data sets for libraries
TC 4	(TK 4)	Hydraulic turbines
TC 5	(TK 5)	Steam Turbines
TC 7	(TK 7)	Overhead electrical conductors
TC 8	(–)	Standard voltages, current ratings and frequencies
TC 9	(TK 9)	Electric railway equipment
TC 10	(TK 10)	Fluids for electrotechnical applications
TC 11	(TK 11)	Overhead lines
TC 13	(TK 13)	Equipment for electrical energy measurement and load control
TC 14	(TK 14)	Power transformers
TC 15	(TK 15)	Insulating materials
SC 15C	(TK 15C)	– Specifications
SC 15E	(TK 15)	– Methods of test
TC 16	(–)	Basic and safety principles for man-machine interface, marking and identification
TC 17	(TK 17A)	Switchgear and controlgear
SC 17A	(TK 17A)	– High-voltage switchgear and controlgear
SC 17B	(TK 17B)	– Low-voltage switchgear and controlgear
SC 17C	(TK 17C)	– High-voltage prefabricated switchgear and controlgear assemblies
SC 17D	(TK 17D)	– Low-voltage switchgear and controlgear assemblies
TC 18	(–)	Electrical installations of ships and of mobile and fixed offshore units
SC 18A	(–)	– Cables and cable installations
TC 20	(TK 20)	Electric cables
TC 21	(TK 21)	Secondary cells and batteries
SC 21A	(TK 21)	– Secondary cells and batteries containing alkaline or other non-acid electrolytes
TC 22	(TK 22)	Power electronics
SC 22E	(TK 22)	– Stabilized power supplies
SC 22F	(TK 22)	– Power electronics for electrical transmission and distribution systems
SC 22G	(TK 22)	– Semiconductor power converters for adjustable speed electric drive systems
SC 22H	(TK 22)	Uninterruptible power systems (UPS)
TC 23	(TK 23F)	Electrical accessories
SC 23A	(TK 23A)	– Cable management systems
SC 23B	(TK 23B)	– Plugs, socket-outlets and switches
SC 23C	(TK 23B)	– World-wide plug and socket-outlet systems
SC 23E	(TK 23E)	– Circuit-breakers and similar equipment for household use
SC 23F	(TK 23F)	– Connecting devices
SC 23G	(TK 23B)	– Appliance couplers
SC 23H	(TK 23B)	– Industrial plugs and socket-outlets
SC 23J	(TK 23B)	– Switches for appliances
TC 25	(TK 1)	Quantities and units, and their letter symbols
TC 26	(TK 26)	Electric welding
TC 27	(–)	Industrial electroheating equipment
TC 28	(TK 28)	Insulation co-ordination

## Commissions de normalisation

SC 28A	(TK 28)	– Insulation co-ordination for low-voltage equipment	SC 59D	(UK 59D)	– Home laundry appliances
TC 29	(TK 29)	Electroacoustics	SC 59E	(–)	– Ironing and pressing appliances
TC 31	(TK 31)	Electrical apparatus for explosive atmospheres	SC 59F	(–)	– Floor treatment appliances
SC 31A	(TK 31)	– Flameproof enclosures	SC 59G	(–)	– Small kitchen appliances
SC 31G	(TK 31)	– Intrinsically-safe apparatus	SC 59K	(UK 59K)	– Ovens and microwave ovens, cooking ranges and similar appliances
SC 31H	(TK 31)	– Apparatus for use in the presence of combustible dust	TC 61	(TK 61)	Safety of household and similar electrical appliances
SC 31J	(TK 31)	– Classification of hazardous areas and installation requirements	SC 61B	(TK 61)	– Safety of microwave ovens
SC 31L	(TK 31)	– Electrical apparatus for the detection of flammable gases	SC 61C	(TK 61)	– Household appliances for refrigeration
TC 32	(TK 32B)	Fuses	SC 61D	(TK 61)	– Appliances for air-conditioning for household and similar purposes
SC 32A	(–)	– High-voltage fuses	SC 61E	(TK 61)	– Safety of electrical commercial catering equipment
SC 32B	(TK 32B)	– Low-voltage fuses	SC 61F	(TK 61F)	– Safety of hand-held motor-operated electric tools
SC 32C	(TK 32C)	– Miniature fuses	SC 61H	(TK 61)	– Safety of electrically-operated farm appliances
TC 33	(TK 33)	Power capacitors	SC 61J	(TK 61)	– Electrical motor-operated cleaning appliances for industrial use
TC 34	(–)	Lamps and related equipment	TC 62	(TK 62)	Electrical equipment in medical practice
SC 34A	(–)	– Lamps	SC 62A	(TK 62)	– Common aspects of electrical equipment used in medical practice
SC 34B	(TK 34B)	– Lamp caps and holders	SC 62B	(TK 62)	– Diagnostic imaging equipment
SC 34C	(TK 34C)	– Auxiliaries for lamps	SC 62C	(TK 62)	– Equipment for radiotherapy, nuclear medicine and radiation dosimetry and protection
SC 34D	(TK 34D)	– Luminaires	SC 62D		– Electromedical equipment against electric shock
TC 35	(TK 35)	Primary cells and batteries	TC 64	(TK 64)	Electrical installations and protection against electric shock
TC 36	(TK 36)	Insulators	TC 65	(TK 65)	Industrial-process measurement and control
SC 36A	(UK 36A)	– Insulated bushings	SC 65A	(TK 65)	– System aspects
SC 36B	(UK 36B)	– Insulators for overhead lines	SC 65B	(TK 65)	– Devices
SC 36C	(UK 36C)	– Insulators for substations	SC 65C	(TK 65)	– Digital communications
TC 37	(TK 37)	Surge arresters	SC 65D	(AG 65D)	– Analyzing equipment
SC 37A	(TK 37)	– Low-voltage surge protective devices	TC 66	(–)	Safety of measuring, control and laboratory equipment
SC 37B	(TK 37)	– Specific components for surge arresters and surge protective devices	TC 68	(–)	Magnetic alloys and steels
TC 38	(TK 38)	Instrument transformers	TC 69	(AG 69)	Electric road vehicles and electric industrial trucks
TC 39	(–)	Electronic tubes	TC 70	(–)	Degrees of protection provided by enclosures
TC 40	(TK 40)	Capacitors and resistors for electronic equipment	TC 71	(–)	Electrical installations for outdoor Sites under heavy conditions (including open-cast mines and quarries)
TC 42	(TK 42)	High-voltage testing techniques	TC 72	(TK 72)	Automatic controls for household use
TC 44	(TK 44)	Safety of machinery – Electrotechnical aspects	TC 73	(TK 17A)	Short-circuit currents
TC 45	(TK 45)	Nuclear instrumentation	TC 74	(TK 74)	Safety and energy efficiency of IT equipment
SC 45A	(TK 45)	– Reactor instrumentation	TC 76	(TK 76)	Optical radiation safety and laser equipment
SC 45B	(TK 45)	– Radiation protection instrumentation	TC 77	(TK 77/CISPR)	Electromagnetic compatibility
TC 46	(TK 46)	Cables, wires, waveguides, R.F. connectors, and accessories for communication and signalling	SC 77A	(TK 77A)	– Low frequency phenomena
SC 46A	(TK 46)	– Coaxial cables	SC 77B	(TK 77B)	– High frequency phenomena
SC 46B	(TK 46)	– Waveguides and their accessories	SC 77C	(TK 77B)	– High power transient phenomena
SC 46C	(TK 46)	– Wires and symmetric cables	TC 78	(–)	Live working
SC 46D	(TK 46)	– R.F. Connectors	TC 79	(TK 79)	Alarm systems
TC 47	(–)	Semiconductor devices	TC 80	(–)	Maritime navigation and radiocommunication equipment and systems
SC 47A	(–)	– Integrated circuits	TC 81	(TK 81)	Lightning protection
SC 47C	(–)	– Flat panel display devices	TC 82	(TK 82)	Solar photovoltaic energy systems
SC 47D	(–)	– Mechanical standardization of semiconductor devices	TC 85	(–)	Measuring equipment for electrical and electromagnetic quantities
SC 47E	(–)	– Discrete semiconductor devices	TC 86	(TK 86)	Fibre optics
TC 48	(TK 48)	Electromechanical components and mechanical structures for electronic equipment	SC 86A	(TK 86)	– Fibres and cables
SC 48B	(TK 48)	– Connectors	SC 86B	(TK 86)	– Fibre optic interconnecting devices and passive components
SC 48D	(TK 48)	– Mechanical structures for electronic equipment	SC 86C		– Fibre optic systems and active devices
TC 49	(–)	Piezoelectric and dielectric devices for frequency control and selection	TC 87	(TK 87)	Ultrasonics
TC 51	(–)	Magnetic components and ferrite materials	TC 88	(–)	Wind turbine systems
TC 52	(TK 52)	Printed circuits	TC 89	(–)	Fire hazard testing
TC 55	(–)	Winding wires	TC 90	(–)	Superconductivity
TC 56	(TK 56)	Dependability	TC 91	(TK 52)	Electronics Assembly Technology
TC 57	(TK 57)	Power system control and associated communications			
TC 59	(TK 59)	Performance of household electrical appliances			
SC 59A	(UK 59A)	– Electric dishwashers			
SC 59C	(–)	– Heating appliances			

TC 92	(-)	Safety of audio, video and similar electronic equipment
TC 93	(TK 3)	Design automation
TC 94	(TK 94)	All-or-nothing electrical relays
TC 95	(TK 95)	Measuring relays and protection equipment
TC 96	(TK 96)	Small power transformers, reactors and power supply units: Safety requirements
TC 97	(AG 97)	Electrical installations for lighting and beaconing of Aerodromes
TC 98	(TK 15)	Electrical insulation systems (EIS)
TC 99	(TK 99)	System engineering and erection of electrical power installations in systems with nominal voltages above 1 kV A.C. and 1,5 kV D.C., particularly concerning safety aspects
TC 100	(-)	Audio, video and multimedia systems and equipment
SC 100B	(-)	- Audio, video and multimedia information storage systems
TC 101	(TK 101)	Electrostatics
TC 103	(AG 103)	Transmitting equipment for radiocommunication
TC 104	(TK 104)	Environmental conditions, classification and method of test
TC 105	(AG 105)	Fuel cell technologies
TC 106	(TK 211)	Methods for the assessment of electric, magnetic and electromagnetic fields associated with human exposure
TC 107	(-)	Process management for avionics
CISPR	(TK CISPR)	International Special Committee on Radio Interference
/SC A	(TK CISPR)	- Radio-interference measurements and statistical methods
/SC B	(TK CISPR)	- Interference relating to industrial, scientific and medical radio-frequency apparatus
/SC C	(TK CISPR)	- Interference relating to overhead power lines, high-voltage equipment and electric traction systems
/SC D	(TK CISPR)	- Electromagnetic disturbances related to electric/electronic equipment on vehicles and internal combustion engine powered devices
/SC E	(TK CISPR)	- Interference relating to radio receivers
/SC F	(TK CISPR)	- Interference relating to household appliances, tools, lighting equipment and similar apparatus
/SC G	(TK CISPR)	- Interference relating to information technology equipment
/SC H	(TK CISPR)	- Limits for the protection of radio services
/SC S	(TK CISPR)	- Steering Committee of CISPR
JTC 1	(SNV)	ISO/IEC Joint Technical Committee for information technology
JTC 1/SC 2		Coded character sets
JTC 1/SC 6		Telecommunications and information exchange between systems
JTC 1/SC 7		Software engineering
JTC 1/SC 11		Flexible magnetic media for digital data interchange
JTC 1/SC 17		Identification cards and related devices
JTC 1/SC 22		Programming languages, their environments and system software interfaces
JTC 1/SC 23		Optical disk cartridges for information interchange
JTC 1/SC 24		Computer graphics and image processing
JTC 1/SC 25 (TK 215)		Interconnection of information technology equipment
JTC 1/SC 27		IT security techniques
JTC 1/SC 28		Office equipment
JTC 1/SC 29		Coding of audio, picture, multimedia and hypermedia information
JTC 1/SC 31		Automatic data capture
JTC 1/SC 32		Data management services

JTC 1/SC 34	Document description and processing languages
JTC 1/SC 35	User interfaces

## 4.2 European Committee for Electrotechnical Standardization (Cenelec)

Da im Europäischen Komitee für Elektrotechnische Normung (Cenelec) die Verhandlungen ausschliesslich in englischer Sprache geführt werden, sind die nachfolgenden Aufstellungen in dieser Sprache wiedergegeben. Einzelheiten sowie die entsprechenden Ausdrücke in Französisch und Deutsch sind im Memento des Cenelec enthalten.

Puisque les discussions au sein du Comité européen de normalisation électrotechnique (Cenelec) se tiennent exclusivement en anglais, le tableau suivant est présenté dans cette langue. Pour plus de détails ainsi que pour les expressions françaises et allemandes, veuillez consulter le Memento du Cenelec.

Central Secretariat and seat of Cenelec: Brussels

### 4.2.1 Administrative Board - CA

- President
- Immediate Past President
- Vice-Presidents
- Belgian member
- Treasurer
- Secretary General

CA/Committee on Financial Policy:

Treasurer, Secretary General, 6 representatives from members

Delegate of the Swiss member: R. E. Spaar, Secretary General of CES

### 4.2.2 General Assembly - AG

- President
- Vice-Presidents
- Treasurer
- National Committees delegations

Delegates of the Swiss National Committee (CES) are:

- Dr. P. W. Kleiner, President
- R. E. Spaar, Permanent Delegate to the BT
- Dr. E. Jurczek, President of the Swiss Electrotechnical Association

### 4.2.3 Technical Board - BT

Members: 1 Permanent Delegate of each National Committee

Permanent Delegate of the Swiss National Committee (CES):

R. E. Spaar

### 4.2.4 Cenelec Electronic Components Quality Assurance Committee - ECQAC

Permanent Delegate of the Swiss Electrotechnical Association:

A. Hasler, Head of ONS

### 4.2.5 Technical Committees of Cenelec

Die nachstehende Zusammenstellung der Technical Committees (TC) und Sub-Committees (SC) gibt Aufschluss darüber, welchem Technischen Komitee (TK) des CES das betreffende Sachgebiet zur Bearbeitung zugewiesen ist.

Le tableau suivant des comités techniques (TC) et sous-comités (SC) permet de repérer le Comité Technique (TK) du CES chargé de traiter le domaine en question.

#### Technical Committees of Cenelec

TC 2	(TK 2)	Rotating machinery
TC 7	(TK 7)	Overhead Electrical Conductors
TC 9X	(TK 9)	Electrical and electronic applications for railways
SC 9XA	(TK 9)	- Communication, signalling and processing systems
SC 9XB	(TK 9)	- Electromechanical material on board of rolling stock

## Commissions de normalisation

SC 9XC (TK 9)	– Electric supply and earthing systems for public transport equipment and ancillary apparatus (fixed installations)	TC 72 (TK 72) TC 74 (TK 74)	Automatic controls for household use Safety and energy efficiency of information technology equipment
TC 11 (TK 11)	Overhead electrical lines exceeding 1 kV AC (1,5 kV DC)	TC 76 (TK 76)	Optical radiation safety and laser equipment
TC 13 (TK 13)	Equipment for electrical energy measurement and load control	TC 78 (–) TC 79 (TK 79)	Equipment and tools for live working Alarm systems
TC 14 (TK 14)	Power transformers	TC 81X (TK 81)	Lightning protection
TC 17A (TK 17A)	High-voltage switchgear and controlgear	TC 86A (TK 86)	Optical fibres and optical fibre cables
TC 17B (TK 17B)	Low-voltage switchgear and controlgear including dimensional standardization	TC 86BXA(TK86) TC 86D (TK 86)	Fibre optic connectors Semiconductor optoelectronic devices
TC 17C (TK 17C)	High-voltage enclosed switchgear and controlgear	TC 92 (–)	Safety of audio, video and similar electronic equipment
TC 17D (TK 17D)	Low-voltage switchgear and controlgear assemblies	TC 94 (TK 94) TC 96	Relays Small power transformers, reactors and power supply units: Safety requirements
TC 20 (TK 20)	Electric cables	TC 99X (TK 99)	Power installations exceeding 1 kV AC (1,5 kV DC)
TC 21X (TK 21)	Secondary cells and batteries	TC 100X (–)	Audio, video and multimedia systems and equipment
TC 22X (TK 22)	Power Electronics	TC 203 (–)	Electronic entertainment and educational systems for household and similar use
TC 23B (TK 23B)	Switches for household and similar fixed electrical installations	TC 204 (TK 31)	Safety of electrostatic painting and finishing equipment
TC 23E (TK 23E)	Circuit breakers and similar devices for household and similar applications	TC 205 (TK 205)	Home and building electronic systems (HBES)
TC 26A (TK 26)	Electric arc welding equipment	SC 205A (TK 205A)	– Mains communicating system
TC 26B (TK 26)	Electric resistance welding	TC 206 (AG 206)	Consumer equipment for entertainment and information and related subsystems
TC 28A (–)	Insulation coordination for low-voltage equipment	TC 207 (AG 207)	Radio data system
TC 31 (TK 31)	Electrical apparatus for explosive atmospheres – General requirements	TC 209 (AG 209)	Cabled networks for television signals, sound signals and interactive services
SC 31-1 (TK 31)	– Installation rules	TC 210 (TK 77/CISPR)	Electromagnetic compatibility (EMC)
SC 31-2 (TK 31)	– Flameproof enclosures «d»	SC 210A (TK CISPR)	– EMC Products
SC 31-3 (TK 31)	– Intrinsically safe apparatus and systems «i»	TC 211 (TK 211)	Electromagnetic fields in the human environment
SC 31-4 (TK 31)	– Increased safety «e»	TC 213 (TK 23A)	Cable management
SC 31-5 (TK 31)	– Apparatus type of protection «n»	TC 215 (TK 215)	Electrotechnical aspects of telecommunication equipment
SC 31-6 (TK 31)	– Encapsulation «m»	TC 216 (TK 31)	Gas detectors
SC 31-7 (TK 31)	– Pressurization and other techniques	TC 217 (TK 3)	Electronic design automation (EDA)
SC 31-8 (TK 31)	– Electrostatic painting and finishing equipment	TC 218 (TK 64)	Qualification of electrical installation contractors
SC 31-9 (TK 31)	– Electrical apparatus for the detection and measurement of combustible gases to be used in industrial and commercial potentially explosive atmospheres		
TC 34Z (TK 34D)	Luminaires and associated equipment		
TC 36A (UK 36A)	Insulated bushings		
TC 38X (TK 38)	Instrument transformers		
TC 40XA (TK 40)	Capacitors		
TC 40XB (TK 40)	Fixed resistors		
TC 44X (TK 44)	Safety of machinery: electrotechnical aspects		
TC 46X (TK 46)	Communication cables		
SC 46XC (TK 46)	– Multicore, multipair and quad data communication cables		
TC 48B (TK 48)	LF Connectors		
TC 49 (–)	Piezoelectric devices for frequency control and selection		
TC 55	Winding wires		
TC 59X (TK 59)	Consumer information related to household electrical appliances		
TC 61 (TK 61)	Safety of household and similar electrical appliances		
TC 61F (TK 61F)	– Hand-held and transportable electric motor operated tools		
TC 62 (TK 62)	Electrical equipment in medical practice		
TC 64 (TK 64)	Electrical installation of buildings		
SC 64A (TK 64)	– Electrical installations of buildings: Protection against electric shock		
SC 64B (TK 64)	– Electrical installations of buildings: Protection against thermal effects		
TC 65CX (TK 65)	Fieldbus		
TC 69X (AG 69)	Electrical systems for electric road vehicles		

### 4.3 Schweizerisches Elektrotechnisches Komitee (CES) Comité Electrotechnique Suisse (CES)

Nationalkomitee der International Electrotechnical Commission (IEC) und des European Committee for Electrotechnical Standardization (Cenelec) – Comité National de la Commission Electrotechnique Internationale (CEI) et du Comité Européen de Normalisation Electrotechnique (Cenelec)

**Präsident:** Kleiner Paul W., Dr.

**Vizepräsident:** Jurczek Edmond, Dr.

**Generalsekretär:** Spaar Roland E.

#### 4.3.1 Vorstand – Comité directeur

Bachmann Bruno, Dr. Ing., Visio Bachmann Engineering, Birchstrasse 183, 8156 Oberhasli

Berner Jürg, Vizedirektor, Electrolux AG, Postfach, 8021 Zürich

Blanc Jean-Paul<sup>1)</sup>, Dipl. Physiker ETH, Vizedirektor, Verband Schweizerischer Elektrizitätsunternehmen (VSE), Gerbergasse 5, 8001 Zürich

Blunsi August<sup>1)</sup>, Dipl. El.-Ing. ETH, Bundesamt für Verkehr (BAV), Bollwerk 27, 3003 Bern

Chatelain Michel<sup>2)</sup>, Vizedirektor des SEV, Bereichsleiter STI

Feller Ulrich, Dr., Vizedirektor, Bundesamt für Metrologie und Akkreditierung (metas), Lindenweg 50, 3003 Bern-Wabern

Fünfschilling Matthias R.<sup>3)</sup>, Präsident der IEC, CEO MGC-Plasma AG, Hofackerstrasse 24, 4132 Muttenz

Herrmann Ulrich, Dr., Swisscom AG, Corporate Technologies, CIT-CT-EEC, Ostermundigenstrasse 93, 3050 Bern 29

Hintze Harald, Dipl. Ing. ETH, chemin Riondet 15, 1291 Commugny

*Jurczek Edmond*<sup>1)</sup>, Dr., Direktor, Leiter des SEV  
*Kleiner Paul W.*<sup>1)</sup>, Dr., Dipl. Ing. ETH, AWK Group AG, Leutschenbachstrasse 45, 8050 Zürich  
*Lüscher Beat*<sup>4)</sup>, Ascom AG, Belpstrasse 37, 3000 Bern 14  
*Morgenthaler Peter*, Alstom AG, Carl-Sprecher-Strasse 1, Postfach 183, 5036 Oberentfelden  
*Rüegg Andreas*, Geschäftsführer, Rüegg Elektro AG Sissach, Bahnhofstrasse 8, 4450 Sissach  
*Spaar Roland E.*<sup>1/2)</sup>, Ing. HTL, Bereichsleiter IBN des SEV  
*Tschudi Daniel*, Dr., Weidmann Systems International AG, Neue Jonastrasse 60, 8640 Rapperswil

<sup>1)</sup> Mitglieder des Vorstandsausschusses

<sup>2)</sup> Mitglieder mit beratender Funktion

<sup>3)</sup> Ständiger Gast

<sup>4)</sup> Gast

## 4.3.2 Sekretariat des CES – Secrétariat du CES

Generalsekretär des CES: *Spaar Roland E.*  
 Stellvertreter: *Tanner Werner*  
 Leiter des Sekretariats: *Tanner Werner*  
 Sekretariatsteam: *Andenmatten Eliane; Baer Graziella; Fornalski Andrzej; Kähli Walter; Schmuicki Josef; Süess Andreas; Tanner Werner*

## 4.3.3 Technische Komitees (TK) und Unter-Komitees (UK) des CES Comités Techniques (TK) et Sous-Comités (UK) du CES

Die folgende Liste zeigt alle zum Zeitpunkt der Drucklegung des Jahresheftes vorhandenen Technischen Komitees und Unterkomitees des CES und ihre Vorsitzenden. Auskünfte über Aktivitäten (Arbeitsprogramme, Projekte, Dokumente) und in den Gremien mitwirkende Delegierte der Kollektivmitglieder des SEV können bei der zuständigen Person im Sekretariat des CES (Ingenieur, Sachbearbeiter/in) eingeholt werden.

Die Namen- und Adresslisten sämtlicher TK-Delegierter sind im Sekretariat des CES verfügbar.

La liste suivante présente tous les Comités Techniques et Sous-Comités CES et leurs présidents, existants au moment de l'impression de l'annuaire. En contactant la personne compétente au secrétariat du CES (ingénieur, employé(e) responsable) on obtiendra des renseignements sur les activités (programmes de travail, projets, documents) et sur les délégués qui participent aux comités des membres collectifs de l'ASE.

Les listes avec les noms et les adresses de tous les délégués TK sont disponibles au secrétariat du CES.

**TK 1 Wörterbuch – Terminologie**  
 Vorsitzender: *Blanc Jean-Marc*, Dr. sc. tech., Ingenieurschule Fribourg, bd. de Pérolles 80, case postale 32, 1705 Fribourg  
 Sekretariat CES: *Fornalski Andrzej*

**TK 2 Elektrische Maschinen – Machines tournantes**  
 Vorsitzender: *Rütti Willi*, Dipl. Ing. ETH, ABB Alstom Power (CH) AG, Leitung Turbogenerator Business, Abt. SG, Postfach, 5242 Birr  
 Sekretariat CES: *Fornalski Andrzej*

**TK 3 Dokumentation und Graphische Symbole – Documentation et symboles graphiques**  
 Vorsitzender: *Grossniklaus Anton*, Dipl. El.-Inst., Alstom AG, Energiesysteme, Carl-Sprecher-Strasse 1, Postfach 184, 5036 Oberentfelden  
 Sekretariat CES: *Fornalski Andrzej*

**TK 4 Wasserturbinen – Turbines hydrauliques**  
 Vorsitzender: *Avellan François*, Prof. Dr., EPFL-IMHEF Laboratory for Hydraulic Machines, avenue de Cour 33, 1007 Lausanne  
 Sekretariat CES: *Fornalski Andrzej*

**TK 5 Dampfturbinen – Turbines à vapeur**  
 Vorsitzender: *Montavon Maurice*, Oberingenieur, Rüchweg 263, Postfach 10, 5078 Effingen  
 Sekretariat CES: *Fornalski Andrzej*

**TK 7 Leiter für elektrische Freileitungen – Conducteurs pour lignes électriques aériennes**  
 Vorsitzender: vakant  
 Sekretariat CES: *Fornalski Andrzej*

**TK 9 Elektrisches Traktionsmaterial – Matériel de traction électrique**  
 Vorsitzender: *Demmelmair Klaus*, Dipl. Ing., ADtranz AG, Abteilung BA, Brown-Boveri-Strasse 5, 8050 Zürich  
 Sekretariat CES: *Süess Andreas*

**TK 10 Flüssigkeiten für elektrotechnische Anwendungen Fluides pour applications électrotechniques**  
 Vorsitzender: *Boss Pierre*, ABB-Sécheron SA, R&D Group, case postale 2095, 1211 Genève 2 – Dépôt  
 Sekretariat CES: *Baer Graziella*

**TK 11 Freileitungen – Lignes aériennes**  
 Vorsitzender: *Burkhardt Benedikt*, Dipl. Ing. ETH, Nordostschweizerische Kraftwerke AG, Parkstrasse 23, Postfach, 5401 Baden  
 Sekretariat CES: *Fornalski Andrzej*

**TK 13 Einrichtungen für elektrische Energiemessung und Laststeuerung – Equipements de mesure de l'énergie électrique et de commande des charges**  
 Vorsitzender: *Fuchs Paul*, Siemens Metering AG, Abteilung 5319, Feldstrasse 1, Postfach, 6301 Zug  
 Sekretariat CES: *Fornalski Andrzej*

**TK 14 Transformatoren – Transformateurs de puissance**  
 Vorsitzender: *Rutz P.*, Dipl. Ing. ETH, Colenco Power Engineering AG, Elektro- und Leittechnik, Mellingerstrasse 207, 5405 Baden  
 Sekretariat CES: *Fornalski Andrzej*

**TK 15 Isoliermaterialien/Generelle Aspekte und Prüfmethode – Matériaux isolants/Aspects généraux et essais**  
 Vorsitzender: *Widler R.*, Dr., Geberit Technik AG, 8645 Jona  
 Sekretariat CES: *Fornalski Andrzej*

**TK 17A Hochspannungs-Schaltapparate – Appareillage à haute tension**  
 Vorsitzender: *Högg P.*, Dipl. Ing., ABB Hochspannungstechnik AG, Abteilung A-T, Affolternstrasse 52, 8050 Zürich  
 Sekretariat CES: *Fornalski Andrzej*

**TK 17B Niederspannungs-Schaltapparate – Appareillage à basse tension**  
 Vorsitzender: *Haars Hans-Jürgen*, Dr., Direktor, Rockwell Automation, Geschäftsbereich IEC Schaltgeräte, Industriestrasse 28, 5001 Aarau  
 Sekretariat CES: *Andenmatten Eliane*

**TK 17C Fabrikfertige Hochspannungs-Schaltanlagen – Appareillage à haute tension sous enveloppe**  
 Vorsitzender: *Tschannen Christian*, Dipl. Ing. HTL, Alstom Ltd., High Voltage Equipment, Carl-Sprecher-Strasse 3, 5036 Oberentfelden  
 Sekretariat CES: *Fornalski Andrzej*

## Commissions de normalisation

<b>TK 17D</b>	<b>Niederspannungs-Schaltgeräte-Kombination – Ensembles d'appareillage à basse tension</b>	<b>TK 32C</b>	<b>Miniatursicherungen – Coupe-circuits à fusibles miniatures</b>
Vorsitzender:	<i>Unterweger Heinz</i> , Dipl. Ing., Rockwell Automation AG, Buchserstr. 7, 5001 Aarau	Vorsitzender:	<i>Schumacher Erich</i> , Schurter AG, Werkhofstrasse 8, 6002 Luzern
Sekretariat CES:	<i>Schmucki Josef</i>	Sekretariat CES:	<i>Andenmatten Eliane</i>
<b>TK 20</b>	<b>Elektrische Kabel – Câbles électriques</b>	<b>TK 33</b>	<b>Kondensatoren – Condensateurs</b>
Vorsitzender:	<i>Rengel Urs</i> , Dr., Dipl. Ing. ETH, Elektrizitätswerke des Kantons Zürich, Postfach, 8022 Zürich	Vorsitzender:	<i>vakant</i>
Sekretariat CES:	<i>Süess Andreas</i>	Sekretariat CES:	<i>Fornalski Andrzej</i>
<b>TK 21</b>	<b>Akkumulatoren – Accumulateurs</b>	<b>TK 34B</b>	<b>Lampensockel und Lampenfassungen – Culots et douilles</b>
Vorsitzender:	<i>Petitpierre J. Ph.</i> , Leclanché SA, Avenue de Grandson 48, 1401 Yverdon-les-Bains	Vorsitzender:	<i>Roesch Felix</i> , Ing. HTL, Roesch Electric AG, Bahnhofstrasse 46, 5322 Koblenz
Sekretariat CES:	<i>Andenmatten Eliane</i>	Sekretariat CES:	<i>Baer Graziella</i>
<b>TK 22</b>	<b>Leistungselektronik – Electronique de puissance</b>	<b>TK 34C</b>	<b>Vorschaltgeräte für Entladungslampen – Ballasts pour lampes à décharge</b>
Vorsitzender:	<i>Steimer P. K.</i> , Dr., ABB Industrie AG, Abt. ICT, 5300 Turgi	Vorsitzender:	<i>Koller Beat</i> , Regent Beleuchtungskörper AG, Dornacherstr. 390, 4018 Basel
Sekretariat CES:	<i>Kähli Walter</i>	Sekretariat CES:	<i>Baer Graziella</i>
<b>TK 23A</b>	<b>Kabel-Verlegesysteme – Systèmes de câblage</b>	<b>TK 34D</b>	<b>Leuchten – Luminaires</b>
Vorsitzender:	<i>Hablützel Richard</i> , Dipl. Ing. HTL, Agro AG, Korbackerweg 7, 5502 Hunzenschwil	Vorsitzender:	<i>Riemenschneider Werner</i> , Dipl. Ing. FH, Betag, Libe, Rütelistrasse 5, 5417 Untersiggenthal
Sekretariat CES:	<i>Schmucki Josef</i>	Sekretariat CES:	<i>Baer Graziella</i>
<b>TK 23B</b>	<b>Steckvorrichtungen und Schalter – Prises de courant et interrupteurs</b>	<b>TK 35</b>	<b>Trockenbatterien – Piles</b>
Vorsitzender:	<i>Bender Peter</i> , Techn. TS, Feller AG, E-Konstruktion, Bergstrasse 70, 8810 Horgen 1	Vorsitzender:	<i>Dallenbach Raynald</i> , Dr., Ralston Energy Systems SA, 8, impasse Colombelle, P.O. Box 230, 1218 Le Grand-Saconnex
Sekretariat CES:	<i>Schmucki Josef</i>	Sekretariat CES:	<i>Andenmatten Eliane</i>
<b>TK 23E</b>	<b>Schutzschalter für Niederspannungsinstallationen – Disjoncteurs de protection pour des installations à basse tension</b>	<b>TK 36</b>	<b>Isolatoren – Isolateurs</b>
Vorsitzender:	<i>Schwarz Willy</i> , Ing. HTL, CMC Carl Maier + Cie. AG, Abteilung 4320, Postfach, 8201 Schaffhausen	Vorsitzender:	<i>Staub Bernhard</i> , Dipl. Ing. ETH, BSB-Eng. Bernhard Staub GmbH, Friedheimstrasse 28, 8057 Zürich
Sekretariat CES:	<i>Schmucki Josef</i>	Sekretariat CES:	<i>Fornalski Andrzej</i>
<b>TK 23F</b>	<b>Leiterverbindungsmaterial – Dispositifs de connexion</b>	<b>UK 36A</b>	<b>Durchführungen – Traversées isolées</b>
Vorsitzender:	<i>Gossmann Christian</i> , Ing. Enib, Woertz AG, Hofackerstrasse 47, Postfach, 4132 Muttenz	Vorsitzender:	<i>Jeske H. J.</i> , Ing. HTL, Bereichsleiter, Trench Switzerland AG, ND, Lehenmattstrasse 353, Postfach, 4028 Basel
Sekretariat CES:	<i>Andenmatten Eliane</i>	Sekretariat CES:	<i>Fornalski Andrzej</i>
<b>TK 26</b>	<b>Elektroschweissung – Soudage électrique</b>	<b>UK 36B</b>	<b>Freileitungsisolatoren – Isolateurs pour lignes aériennes</b>
Vorsitzender:	<i>vakant</i>	Vorsitzender:	<i>Herren Jürg</i> , Ing. HTL, EWZ, Tramstrasse 35, 8050 Zürich
Sekretariat CES:	<i>Kähli Walter</i>	Sekretariat CES:	<i>Fornalski Andrzej</i>
<b>TK 28</b>	<b>Koordination der Isolation – Coordination de l'isolement</b>	<b>UK 36C</b>	<b>Stationsisolatoren – Isolateurs pour sous-stations</b>
Vorsitzender:	<i>Büsch Werner</i> , Dr., Dipl. El. Ing. ETH, Alstom AG, Sprecher Hochspannungstechnik AG, Carl-Sprecher-Strasse 3, 5036 Oberentfelden	Vorsitzender:	<i>Frischmuth P.</i> , Dipl. Ing. ETH, Elektrowatt Engineering AG, Hardturmstrasse 161, Postfach, 8037 Zürich
Sekretariat CES:	<i>Fornalski Andrzej</i>	Sekretariat CES:	<i>Fornalski Andrzej</i>
<b>TK 29</b>	<b>Elektroakustik – Electroacoustique</b>	<b>TK 37</b>	<b>Überspannungsableiter – Parafoudres</b>
Vorsitzender:	<i>Hohmann Beat W.</i> , Dr., Suva, Bereich Akustik, Postfach 4358, 6002 Luzern	Vorsitzender:	<i>Aschwanden Thomas</i> , Dr., Dipl. Ing. ETH, BKW FMB Energie AG, Abteilung Netze, Viktoriaplatz 2, Postfach, 3000 Bern 25
Sekretariat CES:	<i>Baer Graziella</i>	Sekretariat CES:	<i>Schmucki Josef</i>
<b>TK 31</b>	<b>Elektrische Betriebsmittel für explosionsgefährdete Bereiche – Matériel électrique pour atmosphères explosives</b>	<b>TK 38</b>	<b>Messwandler – Transformateurs de mesure</b>
Vorsitzender:	<i>Thurnherr Peter</i> , Ing. HTL, Direktor, Thuba AG, Postfach 431, 4015 Basel	Vorsitzender:	<i>Minkner Ruthard</i> , Dipl. Ing., Beratung, Dozent, Grenzweg 5, 4148 Pfeffingen
Sekretariat CES:	<i>Andenmatten Eliane</i>	Sekretariat CES:	<i>Fornalski Andrzej</i>
<b>TK 32B</b>	<b>Niederspannungssicherungen – Coupe-circuits à fusibles à basse tension</b>		
Vorsitzender:	<i>Wirth Herbert P.</i> , Dipl. Ing. ETH, Schurter AG, Werkhofstrasse 8–10, 6002 Luzern		
Sekretariat CES:	<i>Andenmatten Eliane</i>		

- TK 40** **Kondensatoren und Widerstände für Elektronik und Nachrichtentechnik – Condensateurs et résistances pour équipements électroniques et de télécommunication**  
 Vorsitzender: *Gerth Dietrich*, Dipl. Physiker, Quinel, Quality in Electronics, Feldstrasse 6, 6300 Zug  
 Sekretariat CES: *Kähli Walter*
- TK 42** **Hochspannungsprüftechnik – Technique des essais à haute tension**  
 Vorsitzender: *Zaengl Walter*, Prof. Dr., Eichstrockstr. 11, 8600 Dübendorf  
 Sekretariat CES: *Fornalski Andrzej*
- TK 44** **Elektrische Ausrüstung von Maschinen für industrielle Anwendung – Sécurité des machines: aspects électrotechniques**  
 Vorsitzender: *Villard Jimmy*, Suva/CNA, Avenue de la Gare 19, Case postale, 1001 Lausanne  
 Sekretariat CES: *Kähli Walter*
- TK 45** **Nukleare Instrumentierung – Instrumentation nucléaire**  
 Vorsitzender: *Voumard Alfred*, Hauptabteilung für die Sicherheit der Kernanlagen, 5232 Villigen-HSK  
 Sekretariat CES: *Kähli Walter*
- TK 46** **Kabel für Kommunikationsanlagen – Câbles de communication**  
 Vorsitzender: *Roos Hans-Ulrich*, Avaya Communication, Herlistrasse 31, 8304 Wallisellen  
 Sekretariat CES: *Tanner Werner*
- TK 48** **Elektromechanische Komponenten und mechanische Strukturen für elektronische Ausrüstungen – Composants électromécaniques et structures mécaniques pour équipements électroniques**  
 Vorsitzender: *Mathez Jacques J.*, Harting AG, Leugenestrasse 10, Postfach 53, 2504 Biel  
 Sekretariat CES: *Tanner Werner*
- TK 52** **Gedruckte Schaltungen für Elektronik und Nachrichtentechnik – Circuits imprimés pour équipements électroniques et de télécommunication**  
 Vorsitzender: *Weinhold M.*, Du Pont de Nemours International SA, 2, chemin du Pavillon, c.p. 50, 1218 Le Grand-Saconnex  
 Sekretariat CES: *Kähli Walter*
- TK 56** **Dependability – Dependability**  
 Vorsitzender: *vakant*  
 Sekretariat CES: *Kähli Walter*
- TK 57** **Netzleittechnik und zugehörige Kommunikationstechnik – Conduits des systèmes de puissance et de communications associées**  
 Vorsitzender: *Baumann Rudolf*, Dipl. Ing. HTL, Etrans AG, Werkstrasse 12, 5080 Laufenburg  
 Sekretariat CES: *Tanner Werner*
- TK 59** **Gebrauchswert elektrischer Haushaltapparate – Aptitude à la fonction des appareils électrodomestiques**  
 Vorsitzender: *Werner Jürg*, Dr., Dipl. Ing. ETH, V-Zug AG, Industriestrasse 66, 6301 Zug  
 Sekretariat CES: *Fornalski Andrzej*
- UK 59A** **Geschirrspülmaschinen – Lave-vaisselles électriques**  
 Vorsitzender: *Vögl Werner*, Therma AG, Sernfthalstr. 34, 8762 Schwanden  
 Sekretariat CES: *Fornalski Andrzej*
- UK 59D** **Waschmaschinen – Appareils de lavage du linge**  
 Vorsitzender: *Matzinger Reinhard*, Dipl. Ing. ETH, V-Zug AG, Postfach, 6301 Zug  
 Sekretariat CES: *Fornalski Andrzej*
- UK 59K** **Kochapparate – Cuisinières, réchauds, fours et appareils analogues**  
 Vorsitzender: *Berner Jürg*, Electrolux AG, Postfach, 8021 Zürich  
 Sekretariat CES: *Fornalski Andrzej*
- TK 61** **Sicherheit elektrischer Haushaltapparate – Sécurité des appareils électrodomestiques**  
 Vorsitzender: *Rauber Werner*, EC Electro Consulting, Alpenblickstrasse 75, 8340 Hinwil  
 Sekretariat CES: *Fornalski Andrzej*
- TK 61F** **Handgeführte und tragbare motorbetriebene Elektrowerkzeuge – Outils électroportatifs à moteur et machines-outils électriques semi-fixes**  
 Vorsitzender: *Barbisch Benno*, Dr., Scintilla AG, Abt. EEG, Postfach 632, 4501 Solothurn  
 Sekretariat CES: *Fornalski Andrzej*
- TK 62** **Elektrische Apparate in medizinischer Anwendung – Equipements électriques dans la pratique médicale**  
 Vorsitzender: *Frei Peter*, HTA Bern, Medizin-Technologie-Management, Morgartenstrasse 2c, 3000 Bern  
 Sekretariat CES: *Kähli Walter*
- TK 64** **Niederspannungs-Installationen – Installations à basse tension**  
 Vorsitz. TK: *Pfyl Walter*, Dipl. El.-Ing. ETH, EW Höfe, Schwerzstrasse 37, 8807 Freienbach  
 Vorsitz. Büro: *Pfyl Walter*, Dipl. El.-Ing. ETH, EW Höfe, Schwerzstrasse 37, 8807 Freienbach  
 Sekretariat CES: *Schmucki Josef*
- TK 65** **Mess-, Steuer- und Regelsysteme für industrielle Prozesse – Systèmes de mesure et commande dans les processus industriels**  
 Vorsitzender: *Bünger F.-R.*, Dr., Bünger Consulting, Molerweg 54, 2540 Grenchen  
 Sekretariat CES: *Süess Andreas*
- TK 72** **Regel- und Steuergeräte für den Hausgebrauch – Commandes automatiques à usage domestique**  
 Vorsitzender: *Sterchi Olivier*, Dipl. Ing. HTL, Siemens Building Technologies AG, Gubelstrasse 22, 6301 Zug  
 Sekretariat CES: *Andenmatten Eliane*
- TK 74** **Sicherheit und Energieeffizienz von Einrichtungen der Informationstechnik – Sécurité et rendement énergétique des matériels informatiques**  
 Vorsitzender: *Mühlemann Beat*, Swisscom AG, CIT-CT-BEC, Ostermundigenstr. 93, 3029 Bern  
 Sekretariat CES: *Tanner Werner*
- TK 76** **Laser-Einrichtungen – Matériel laser**  
 Vorsitzender: *Bischofberger Toni*, Dr., dipl. Physiker ETH, GDS SafeNet, Inc., Althardstrasse 150, 8105 Regensdorf  
 Sekretariat CES: *Andenmatten Eliane*
- TK 77A** **EMV, NF-Phänomene – CEM, Phénomènes basse fréquence**  
 Vorsitzender: *Ammeter Ueli*, Dipl. Ing. HTL, Centralschweizerische Kraftwerke, Zähler-Messtechnik, Hirschengraben 33, Postfach, 6002 Luzern  
 Sekretariat CES: *Süess Andreas*

## Commissions de normalisation

<b>TK 77B</b>	<b>EMV, HF-Phänomene und HEMP – CEM, Phénomènes haute fréquence et HEMP</b>	<b>TK 101</b>	<b>Elektrostatik – Electrostatique</b>
Vorsitzender:	<i>Szentkuti Bálint</i> , Dr., Bundesamt für Metrologie und Akkreditierung (metas), Sekt. HEV, Lindenweg 50, 3003 Bern-Wabern	Vorsitzender:	<i>Herrmann Ulrich</i> , Dr., Swisscom AG, CIT-CT-EEC, Ostermundigenstr. 93, 3000 Bern 29
Sekretariat CES:	<i>Süess Andreas</i>	Sekretariat CES:	<i>Fornalski Andrzej</i>
<b>TK 79</b>	<b>Alarmsysteme – Systèmes d’alarme</b>	<b>TK 104</b>	<b>Umweltbedingungen, Klassifikationen und Prüfungen – Conditions, classifications et essais d’environnement</b>
Vorsitzender:	<i>Kulcsar Istvan</i> , Dipl. Ing. ETH, Siemens Building Technologies AG, Cerberus Division, 8708 Männedorf	Vorsitzender:	<i>Wouters Bert</i> , Ing. HTL, Quinel, Quality in Electronics, Feldstrasse 6, 6300 Zug
Sekretariat CES:	<i>Tanner Werner</i>	Sekretariat CES:	<i>Kähli Walter</i>
<b>TK 81</b>	<b>Blitzschutz – Protection contre la foudre</b>	<b>TK 205</b>	<b>Elektrische Systemtechnik für Heim und Gebäude – Systèmes électroniques pour les foyers domestiques et les bâtiments</b>
Vorsitzender:	<i>Bräunlich Reinhold</i> , Dr., Dipl. Ing. ETH, Fachkommission für Hochspannungsfragen (FKH), Voltastrasse 9, 8044 Zürich	Vorsitzender:	<i>Sprecher J.</i> , Dipl. El. Ing. ETH, Feller AG, Abt. E-EL, Bergstrasse 70, 8810 Horgen
Sekretariat CES:	<i>Schmucki Josef</i>	Sekretariat CES:	<i>Tanner Werner</i>
<b>TK 82</b>	<b>Systeme für photovoltaische Umwandlung von Sonnenenergie – Systèmes de conversion photovoltaïque de l’énergie solaire</b>	<b>TK 205A</b>	<b>Systeme für die Kommunikation über Verbraucheranlagen – Systèmes de communication par le réseau électrique basse tension</b>
Vorsitzender:	<i>Real Markus</i> , Dipl. Ing. ETH, Alpha Real AG, Energy Systems & Engineering, Feldeggstrasse 89, 8008 Zürich	Vorsitzender:	<i>Mettler Rolf</i> , Ing. HTL, Siemens Building Technologies AG, Landis & Staefa Division, Gubelstrasse 22 / Postfach, 6301 Zug
Sekretariat CES:	<i>Schmucki Josef</i>	Sekretariat CES:	<i>Süess Andreas</i>
<b>TK 86</b>	<b>Faseroptik – Fibres optiques</b>	<b>TK 211</b>	<b>Elektromagnetische Felder in menschlicher Umwelt Champs électromagnétiques dans un environnement humain</b>
Vorsitzender:	<i>Ernst Daniel</i> , Ing. HTL, Diamond SA, Via dei Patrizi 5, casella postale 1063, 6616 Losone	Vorsitzender:	<i>Kuster N.</i> , Prof. Dr., Institut für Feldtheorie und Höchstfrequenztechnik der ETH, ETH-Zentrum, 8092 Zürich
Sekretariat CES:	<i>Tanner Werner</i>	Sekretariat CES:	<i>Süess Andreas</i>
<b>TK 87</b>	<b>Ultraschall – Ultrason</b>	<b>TK 215</b>	<b>Kommunikationsverkabelung – Câblage de communication</b>
Vorsitzender:	<i>Marlinghaus Ernst H.</i> , Dr., Storz Medical AG, Unterseestrasse 47, 8280 Kreuzlingen	Vorsitzender:	<i>Yeginsoy F.</i> , Dipl. Ing. ETH, Brugg Telecom AG, Postfach, 5201 Brugg
Sekretariat CES:	<i>Kähli Walter</i>	Sekretariat CES:	<i>Tanner Werner</i>
<b>TK 94</b>	<b>Relais – Relais</b>	<b>TK CISPR</b>	<b>CISPR – (CISPR = Comité International Spécial des Perturbations Radioélectriques)</b>
Vorsitzender:	<i>Johler Werner</i> , Dr., Axicom AG, Components Division, Seestrasse 295, Postfach 220, 8804 Au	Vorsitzender:	<i>Ryser Heinrich</i> , Ing. HTL, Bundesamt für Metrologie und Akkreditierung (metas), Sekt. HEV, Lindenweg 50, 3003 Bern-Wabern
Sekretariat CES:	<i>Tanner Werner</i>	Sekretariat CES:	<i>Süess Andreas</i>
<b>TK 95</b>	<b>Messrelais und Schutzeinrichtungen – Relais de mesure et dispositifs de protection</b>	<b>TK Erdungen</b>	<b>Erdungen – Mises à la terre</b>
Vorsitzender:	<i>Ilar F.</i> , Dipl. Ing., ABB Power Automation AG, Abt. NSV-7, Haselstrasse 16/122, Postfach, 5401 Baden	Vorsitzender:	<i>Wüger Ulrich</i> , Ing. ETS, Romande Energie SA, Quai de Copet 1, 1800 Vevey
Sekretariat CES:	<i>Tanner Werner</i>	Sekretariat CES:	<i>Schmucki Josef</i>
<b>TK 96</b>	<b>Kleintransformatoren und Klein-Drosseln – Petits transformateurs et petites bobines d’inductance</b>	<b>TK PLC</b>	<b>Power Line Communication</b>
Vorsitzender:	<i>Wagner Armin</i> , Ing. HTL, Wagner + Grimm AG, Werkstrasse 4, Postfach, 6102 Malters	Vorsitzender:	<i>Lüscher Beat</i> , Dipl. Ing. ETH, Ascom Management AG, Belpstrasse 37, 3000 Bern 14
Sekretariat CES:	<i>Andenmatten Eliane</i>	Sekretariat CES:	<i>Süess Andreas</i>
<b>TK 99</b>	<b>Starkstromanlagen über 1 kV AC (1,5 kV DC) – Installations électriques à haute tension supérieure à 1 kV c.a. (1,5 kV c.c.)</b>		
Vorsitzender:	<i>Bircher Peter</i> , Dipl. Ing. ETH, BKW FMB Energie AG, Elektrische Anlagen, Viktoriaplatz 2, Postfach, 3000 Bern 25		
Sekretariat CES:	<i>Andenmatten Eliane</i>		

## 5. Weitere Kommissionen des SEV – Autres commissions de l'ASE

### 5.1 Schweizerisches Nationalkomitee (Comité National Suisse) des Conseil International des Grands Réseaux Electriques (Cigré)

**Präsident:** *Dr. Peter Kessel*

**Sekretär:** *Philippe Burger*

#### Mitglieder – Membres

*Braun Patrick*, Leiter der Baudirektion, BKW FMB Energie AG, Viktoria-platz 2, 3000 Bern 25

*Colombo Stefano*, Geschäftsführer, AEC Massagno, Via Privata 4, 6900 Massagno

*Favre Jean-Luc*, Directeur, Division Transformateurs, ABB Sécheron SA, Case postale 2095, 1211 Genève 2

*Fröhlich Klaus*, Prof. Dr., FG Hochspannungstechnologie, ETH-Zentrum, 8092 Zürich

*Gachoud Dominique*, Directeur Distribution d'énergie, Entreprises Electriques Fribourgeoises, Bd. de Pérolles 25, 1700 Fribourg

*Gubser Hans-Rudolf*, Direktor Kernenergie, Nordostschweizerische Kraftwerke AG, Abt. Elektromechanik und Kernenergie, Parkstrasse 23, 5401 Baden

*Heizmann Thomas*, Head of Engineering, Nexans Suisse SA, Rue de la Fabrique 2, 2016 Cortaillod

*Kessel Peter*, Dr., Vice President Services, ALSTOM AG, Carl-Sprecher-Strasse 1, 5036 Oberentfelden

*Romegialli Gino*, Vizedirektor EWZ, Elektrizitätswerk der Stadt Zürich, Tramstrasse 35, 8050 Zürich

*Rossier Daniel*, Global Strategic Marketing Manager, Siemens AG, c/o Telegyr Systems AG, Gartenstadtstrasse 2a, 6301 Zug

*Rutz Peter*, Chefingenieur, Colenco Power Engineering Inc., Thermal Power Plants/Networks, Mellingerstrasse 207, 5405 Baden

*Schaumann Rolf*, Geschäftsführer, Mitglied der GL, ABB Hochspannungstechnik AG, Brown-Boveri Strasse 5, 8050 Zürich

*Simond Jean-Jacques*, Prof. Dr., EPFL, Dép. Electricité, Ecublens, 1015 Lausanne

Ex officio:

*Pettersson Kjell*, Technology Manager, Dianavägen 20, S-77142 Ludvika

#### 5.1.1 Schweizerische Mitglieder von Studienkomitees

##### CE 11 Machines tournantes

*Rütti Willi*, ALSTOM Power Schweiz AG, 5242 Birr

##### CE 12 Transformateurs

*Boss Pierre*, Responsable technique R&S, ABB Sécheron SA, Case postale 2095, 1211 Genève 2

##### CE 13 Appareillage de coupure

*Lanz Werner*, Leiter GIS Geschäft, ABB Hochspannungstechnik AG, Brown-Boveri Strasse 5, 8050 Zürich

##### CE 14 Liaisons à tension continue et équipements d'électronique de puissance

*Westermann Dirk*, Dr., Technology Manager / AC-Systems, ABB Hochspannungstechnik AG, Brown-Boveri Strasse 5, 8050 Zürich

##### CE 15 Matériaux isolants

*Mattmann Peter*, Dr., Nexans Suisse SA, rue de la Fabrique 2, 2016 Cortaillod (membre suppléant délégué)

##### CE 21 Câbles isolés à haute tension

*Rengel Urs*, Dr., EKZ Elektrizitätswerke des Kanton Zürich, Dreikönigstrasse 18, 8002 Zürich

##### CE 22 Lignes aériennes

*Dallèves Pierre*, EOS Energie Ouest Suisse, Place de la Gare 12, 1001 Lausanne

##### CE 23 Postes

*Pettersson Kjell*, Technology Manager, Dianavägen 20, S-77142 Ludvika (président)

*Aschwanden Thomas*, Dr., Manager High Voltage Grid Division, BKW FMB Energie AG, Viktoriaplatz 2, 3025 Bern

##### CE 33 Surtensions et coordination de l'isolement

*Schmidt Walter*, General Manager, ABB Hochspannungstechnik AG, Jurastrasse 45, 5430 Wettingen

##### CE 34 Protection des réseaux électriques et commande locale

*Reimann Beat*, Project Leader R&D, ABB Power Automation AG, Haselstrasse 16, 5401 Baden

##### CE 35 Télécommunications et télécommande des réseaux d'énergie

*Spiess Hermann*, Manager R+D, ABB Power Automation AG, 5300 Turgi

##### CE 36 Compatibilité électromagnétique des réseaux d'énergie

*Bränlich Reinhold H.*, Dr., FKH Fachkommission für Hochspannungsfragen, Voltastrasse 9, 8044 Zürich

##### CE 37 Planification et évolution des réseaux

*Tillwicks Thomas*, Head of Dep. Grid Utilisation, ATEL Aare-Tessin AG für Elektrizität, Bahnhofquai 12, 4601 Olten (Beobachter)

##### CE 38 Analyse et technique des réseaux

*Reichert Dieter E.*, Dr., Nordostschweizerische Kraftwerke AG, Parkstrasse 23, 5401 Baden

##### CE 39 Exploitation et conduite des réseaux

*Knöpfel Rolf P.*, Leiter Netzbetriebsführung, Nordostschweizerische Kraftwerke AG, Parkstrasse 23, 5401 Baden

### 5.2 Schweizerisches Nationalkomitee (Comité National Suisse) des Congrès International des Réseaux Electriques de Distribution (Cired)

**Präsident:** *Dominique Gachoud*

**Sekretär:** *Philippe Burger*

#### Mitglieder – Membres

*Braun Patrick*, Leiter der Baudirektion, BKW FMB Energie AG, Viktoria-platz 2, 3000 Bern 25

*Colombo Stefano*, Geschäftsführer, AEC Massagno, Via Privata 4, 6900 Massagno

*Favre Jean-Luc*, Directeur, Division Transformateurs, ABB Sécheron SA, Case postale 2095, 1211 Genève 2

*Fröhlich Klaus*, Prof. Dr., FG Hochspannungstechnologie, ETH-Zentrum, 8092 Zürich

*Gachoud Dominique*, Directeur Distribution d'énergie, Entreprises Electriques Fribourgeoises, Bd. de Pérolles 25, 1700 Fribourg

*Gubser Hans-Rudolf*, Direktor Kernenergie, Nordostschweizerische Kraftwerke AG, Abt. Elektromechanik und Kernenergie, Parkstrasse 23, 5401 Baden

*Heizmann Thomas*, Head of Engineering, Nexans Suisse SA, Rue de la Fabrique 2, 2016 Cortaillod

*Kessel Peter*, Dr., Vice President Services, ALSTOM AG, Carl-Sprecher-Strasse 1, 5036 Oberentfelden

*Romegialli Gino*, Vizedirektor EWZ, Elektrizitätswerk der Stadt Zürich, Tramstrasse 35, 8050 Zürich

*Rossier Daniel*, Global Strategic Marketing Manager, Siemens AG, c/o Telegyr Systems AG, Gartenstadtstrasse 2a, 6301 Zug

*Rutz Peter*, Chefingenieur, Colenco Power Engineering Inc., Thermal Power Plants/Networks, Mellingerstrasse 207, 5405 Baden

*Schaumann Rolf*, Geschäftsführer, Mitglied der GL, ABB Hochspannungstechnik AG, Brown-Boveri Strasse 5, 8050 Zürich

*Simond Jean-Jacques*, Prof. Dr., EPFL, Dép. Electricité, Ecublens, 1015 Lausanne

### 5.2.1 Schweizerische Mitglieder von Session Advisory Groups

#### Session 1 Network components

*Bracher Peter*, Nexans Suisse SA, Cossonay

#### Session 2 Power Quality and EMC

*John Andreas*, ABB Hochspannungstechnik AG, Brown-Boveri Strasse 5, 8050 Zürich

#### Session 3 Operation, control and protection of supply systems

*Herger Karl*, Telegyr Systems AG, Gartenstadtstr. 2a, 6301 Zug (WG 5)

#### Session 3 Operation, control and protection of supply systems

*Ramseier Stefan, Dr.*, ABB Power Automation AG, 5300 Turgi (WG 6)

#### Session 4 Dispersed Generation

*Maillet Jean-Jacques*, ABB Sécheron SA, Case postale 2095, 1211 Genève 2

#### Session 5 System Development

*Orzan David, Dr.*, BKW FMB Energie AG, Viktoriaplatz 2, 3025 Bern (WG 7)

#### Session 6 Management Organisation Skills

*Gachoud Dominique*, Directeur Distribution d'énergie, Entreprises Electriques Fribourgeoises, Bd. de Pérolles 25, 1700 Fribourg (WG 8)

### 5.3 Kommission für den Denzler-Preis Commission pour le Prix Denzler

**Präsident:** *Werner Lanz*

**Sekretär:** *Philippe Burger*

#### Mitglieder – Membres

*Biner Hans-Peter*, Ecole d'Ingénieurs du Valais, Route du Rawyl 47, 1950 Sion

*Felber Norbert, Dr.*, Institut für integrierte Systeme, Gloriastrasse 35, ETH Zentrum, 8092 Zürich

*Lanz Werner*, Leiter GIS Geschäft, ABB Hochspannungstechnik AG, Brown-Boveri Strasse 5, 8050 Zürich

*Jaquier Jean-Jacques*, dipl. El.-Ing. EPFL, Bolligenstrasse 24, 3006 Bern

*Michel Jean*, Rue des Noyers 41, 2000 Neuchâtel

*Wohlgemuth Rolf, Dr.*, Siemens Schweiz AG, Industriestrasse 42, 8304 Wallisellen

Ex officio:

*Schmitz Rolf, Dr.*, Chefredaktor, Bulletin SEV/VSE, 8320 Fehraltorf



# NSE

## Die Profis für Hochspannungsanlagen

- Dienstleistungen  
Projektleitung; Beratung;  
Schulung
- Wartung und Unterhalt  
Prüfen von Schutz- und  
Schaltgeräten/Anlagen
- Analysen  
Netzanalyse; Schutzstudie;  
Schutzkonzept
- Messungen  
nach SEV-  
und EN-Norm
- Verkauf Produkte  
Schutzrelais;  
KS-Anzeiger;  
-Prüfgeräte

**Wir finden  
Lösungen  
für Ihre  
Schutztechnik**

**NSE GmbH – Netz Schutz Engineering**  
Bremgartenstrasse 54    Tel. ++41 (0)56 621 92 92  
5610 Wohlen    Fax ++41 (0)56 621 92 82  
www.nse.ch    E-Mail: info@nse.ch

## NACHDIPLOMAUSBILDUNG

### auf Stufe Hochschule

- Automation
- e-business
- Informatik
- Multimedia
- Management, Marketing, Organisation, Gesellschaft, Recht, Projektmanagement
- Telekommunikation
- Umwelt

- Eidg. Anerkennung der Nachdiplomstudien
- Modularer Aufbau, individuell zusammenstellbar
- Über 100 Kursmodule zur Auswahl

**Information und Anmeldung:**

**edu swiss**

University Partnership for Postgraduate Education  
Hochschul-Partnerschaft für Nachdiplomausbildung  
Partenariat des Hautes écoles pour la formation postgrade  
(vormals NDIT/FPIT)

Morgartenstrasse 2c 3014 Bern    Tel. 031 33 55 120  
Fax 031 33 55 130    Email: office@eduswiss.ch    www.eduswiss.ch

Wenn der Druck auf die Ressourcen steigt, wird Effektivität entscheidend. Besonders wenn langfristiger Erfolg wichtig ist, wie bei Energieerzeugungs- und Verteilanlagen.

Effektivität realisieren bedeutet sorgfältiges Abgleichen aller Hard- und Software-Komponenten hinsichtlich hoher Leistung, Sicherheit, Zukunftsoffenheit und hinsichtlich niedriger Anlagen- und Betriebskosten.

Bereits in der Vorprojektphase werden oft wichtige Weichen gestellt. Aktuelles Wissen und Praxiserfahrung können dabei Varianten-Entscheidungen unterstützen, die zielgerecht und kostensparend hohen Investitionsschutz sichern.

Die Ingenieure von ESATEC haben daraus im Laufe der Jahre eine Methode entwickelt. Ausbildung, Weiterbildung und Praxiserfahrung sind darin systemisch vernetzt und dienen einem Ziel: Dem Erfolg unserer Kunden und ihrer Anlagen.

Wir nennen diese Methode des Prozessmanagements «Anlagen-Engineering». Sie umfasst die Betreuung und Begleitung von Vorprojekt, Detailprojekt, Technische Dokumentation, Komponentenherstellung und -beschaffung, Montage, Inbetriebnahme und Schulung.

Anlagen-Engineering ist damit eine verlässliche Antwort auf die Herausforderung der Zukunft im Energiebereich.

**Anlagen-Engineering – Energie für die Zukunft**

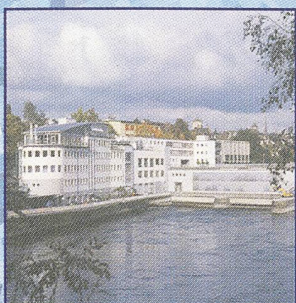
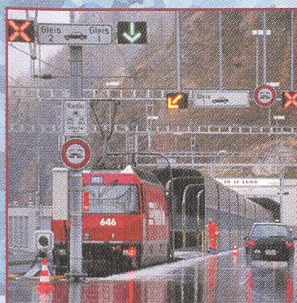

www.esatec.ch

CH-8201 Schaffhausen

Tel 052 624 62 80

Fax 052 624 62 84

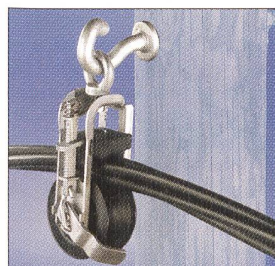
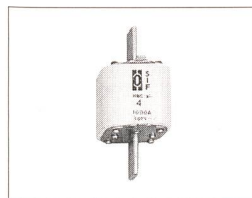
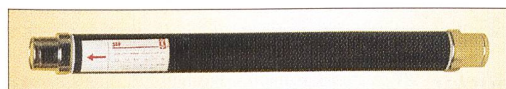

## **EA Elektroarmaturen AG**

Ihr ISO 9001-zertifizierter Partner für:

- Armaturen für Abspannungen und Aufhängungen von **Leiter- und Erdseilen**; **spezielle Armaturen für Lichtwellenleiter**
- **Spezialkonstruktionen** im Freileitungsbau
- Klemmen und Armaturen für **Schaltanlagen bis 550 kV**
- **Aufhängungen für Tunnelbeleuchtungen**
- **Technische Berechnungen** für Seilbedämpfungen und **SeilSchwingversuche**
- **Zugversuche** an Seilen bis 600 kN
- **Simulationen** von Lastumlagerungen
- Dynamische, mechanische und metallurgische Untersuchungen im Zentrallabor

### **Neu – Produktevertreter für die Firmen:**

**FIP** – Isolatoren

**TAMINI** – Transformatoren

**LUMPI** – Freileitungsseile

**COMEM** – Trafozubehör

**SIF** – DIN-HH-Sicherungen

### **EA Elektroarmaturen AG**

Ebnatstrasse 152, 8201 Schaffhausen

Tel./Fax: 052 634 00 84/85, E-Mail: [ea\\_sh@swissonline.ch](mailto:ea_sh@swissonline.ch)



Zepf & Zepf ASW

## ***Das LAN im Haus erspart den Datenträger.***

*Wenn alle am Netz sind, sind alle überall. Schneller, robuster, sicherer: das sind die Qualitäten der Dätwyler-uniLAN-Systemlösungen. Da sind innovative Optofil Glasfaser- und Uninet Kupferdatenkabel, Anschluss- und Steckersysteme so perfekt aufeinander abgestimmt, dass wir zusammen mit unseren Partnern ohne Zögern Garantien geben. Rufen Sie uns an, wenn Sie garantiert à jour sein möchten.*

*Dätwyler **LAN**-Systeme  
Wir bringen Highspeed ins Haus.*

**Dätwyler AG, Kabel+Systeme**  
Gottthardstrasse 31, CH-6460 Altdorf, Telefon 041-875 12 68, Fax 041-875 19 86  
e-mail: cable.swiss@daetwyler.ch, internet: <http://www.daetwyler.ch>

**Dätwyler**

## 6. Mitglieder des SEV – Membres de l'ASE

### 6.1 Ehrenmitglieder des SEV – Membres d'honneur de l'ASE

	Ernenntungs- Année de nomination		Ernenntungs- Année de nomination
<b>Richard Roland</b> , ing.-électr. dipl. EPFZ, 19, avenue de la Dôle, 1005 Lausanne	1973	<b>Trachsel Rudolf</b> , dipl. Ing., alt Präsident GD PTT, Kalcheggweg 22, 3006 Bern	1990
<b>Trümpy Ernst</b> , Dr. sc. techn., dipl. El.-Ing. ETH, Weinhalde, 4614 Hägendorf	1974	<b>Brüderlin René</b> , dipl. El.-Ing. ETH, Teleconseil R. Brüderlin, Aegertenstrasse 56, 8003 Zürich	1992
<b>Babaianz Christophe</b> , Dr. chemin du Tessin 22, 1052 Mont-sur-Lausanne	1978	<b>Niederberger Alex</b> , Dr. rer. pol., Direktor, Elektrizitäts-Ges. Laufenburg AG, Birkenweg 14, 4310 Rheinfelden	1993
<b>Kohn Michael</b> , Dr. sc. techn. h.c., dipl. Ing. ETH, Hohenklingenstrasse 10, 8049 Zürich	1979	<b>Nagel Manfred</b> , VR-Präsident, Siemens Schweiz AG, Postfach, 8047 Zürich	1994
<b>Roth Adrian W.</b> , Dr. e.h., dipl. El.-Ing. ETH, Mühlemattstr. 56, 5000 Aarau	1980	<b>Somm Edwin</b> , dipl. Ing. ETH, Vorsitzender der GL, Asea Brown Boveri AG, Haselstrasse 16, 5401 Baden	1994
<b>von Schulthess Hanspeter</b> , dipl. El.-Ing. ETH, Attenhoferstrasse 11, 8032 Zürich	1982	<b>Peter Jules</b> , dipl. El.-Ing. ETH, Direktor, Centralschweizerische Kraftwerke, Hirschengraben 33, 6002 Luzern	1995
<b>Tappy Eugène</b> , dipl. El.-Ing. ETH, Ahornweg 2, 5400 Baden	1983	<b>Küffer Kurt P.</b> , dipl. El.-Ing. ETH, Direktor, Schlierenstrasse 41, 5408 Ennetbaden	1997
<b>Bucher Jörg</b> , Dr. iur., Zinggertorstrasse 1, 6006 Luzern	1986	<b>Syz Dieter</b> , dipl. Masch. Ing. ETHZ, Generaldirektor, Kramgasse 11, 3000 Bern	1997
<b>Dreyer Jean-Louis</b> , ing.-électr. dipl. EPFL, Saars 27, 2000 Neuchâtel	1986		
<b>Dünner Ernst</b> , dipl. El.-Ing. ETH, alt Direktor SEV, Guggerstrasse 8, 8702 Zollikon	1986		
<b>Furgler Kurt</b> , Dr. iur., alt Bundesrat, Hompelstrasse 49, 9008 St. Gallen	1987		
<b>Sutter Fred</b> , Fuchsgasse 23, 8610 Uster	1989		
<b>Martin Jean-Jacques</b> , avenue de la Paix 6, 1814 La Tour-de-Peilz	1990		

### 6.2 Einzelmitglieder des SEV – Membres individuels de l'ASE

(Jedes Einzelmitglied hat eine Stimme – Chaque membre individuel a droit à une voix)

	Eintrittsjahr Année d'admission		Eintrittsjahr Année d'admission
<b>Abegg Hermann</b> , Ingenieur, Hueberstrasse 12, 8304 Wallisellen	1928	<b>Aguet Michel</b> , ing.-électr. dipl. EPFL, ingénieur en chef, 14, chemin du Lycée, 1009 Pully	1971
<b>Abegglen Alfred</b> , El.-Ing., Parkstrasse 5, 8304 Wallisellen	1946	<b>Aguliar Pedro</b> , El.-Kontrollleur, Grabenackerstrasse 7b, 8552 Felben- Wellhausen	1996
<b>Abrantes Carlos</b> , Avenue du Casino 33, 1820 Montreux	2000	<b>Agustoni Yves</b> , ing.-électr. dipl. EPF, Ruelle Montbrillant 11, 2300 La Chaux-de-Fonds	1989
<b>Achermann Hans</b> , dipl. El.-Ing. ETH/MBA, Elektrizitäts-Ges. Laufenburg AG, 5080 Laufenburg	1972	<b>Aigner Patrick</b> , Elektromonteur, Amselstrasse 6, 4127 Birsfelden	1995
<b>Ackermann Arnold</b> , dipl. El.-Inst., Bernstrasse 57, 3066 Stettlen	1985	<b>Albertoni Gianni</b> , inst.-électr. dipl., Via Convento 4B, 6500 Bellinzona	1984
<b>Ackermann Karl-Peter</b> , Dr. phil., dipl. Physiker, Gwigggweg 36, 5443 Niederrohrdorf	1987	<b>Albrecht August</b> , El.-Ing., Gusch 1, 8618 Oetwil am See	1949
<b>Ackermann Robert</b> , dipl. Inf.-Ing. ETH, Häni-Proelectron AG, Postfach 1133, 8212 Neuhausen	1991	<b>Albrecht Daniel</b> , dipl. El.-Ing. ETH, Gumpenwiesenstrasse 23, 8157 Dielsdorf	1989
<b>Ackermann Rudolf</b> , dipl. El.-Ing. ETH, Steihau 4b, 5453 Remetschwil	1976	<b>Albrecht Marcel</b> , Unternehmer, Sicherheit und Elektrotechnik, Regensdorferstrasse 5, 8049 Zürich	2000
<b>Acovic Alexandre</b> , ing.-électr. dipl. EPFL, 65bis, rue de Lyon, 1203 Genève	1980	<b>Albrecht Peter</b> , Elektro-Mechaniker, ETH - Zentrum, ETL - H 11, 8092 Zürich	2000
<b>Adler Siegfried</b> , Kontrollleur f. elektr. Hausinstall., Guggenbühlstrasse 30, 8404 Winterthur	1979	<b>Albrecht Urs</b> , Paul Keller Ingenieurbüro AG, Hochbordstrasse 9, Postfach, 8600 Dübendorf 1	1990
<b>Aeberhardt Denys</b> , Schaltanlagen-Monteur, Eysstrasse 78, 3422 Kirchberg BE	2000	<b>Alder Heinrich</b> , El.-Ing. SIA, Mathilde-Paravicini-Strasse, 4052 Basel	1949
<b>Aeberli Armin</b> , eidg. dipl. El.-Inst., Wiesliacher 17, 8053 Zürich	1995	<b>Alder Peter</b> , Chefmonteur, Mulchlingerstrasse 135, 8405 Winterthur	1999
<b>Aeberli Walter</b> , dipl. El.-Inst., Hohfuristrasse 20, 8180 Bülach	1975	<b>Alfieri Bruno</b> , Elektromonteur, Auenrainstrasse 28, 8406 Winterthur	1993
<b>Aebi Walter</b> , El.-Ing. HTL, Mon-Désir-Weg 10, 2503 Biel/Bienne	1961	<b>Allani Yassine</b> , Dr. M. Sc. EPFL, Directeur Général, Cogener, Parc scientifique / EPFL, 1015 Lausanne	1999
<b>Aebischer Arnold</b> , ing.-électr. ETS, La Rapille, 1312 Eclépens	1985	<b>Allegré Gérard</b> , monteur-électricien, Montagnons 32, 2300 La Chaux-de- Fonds	1992
<b>Aebli Hans-Jörg</b> , El.-Ing. HTL, Alte Tösstalstrasse 40, 8487 Zell ZH	1999	<b>Allenbach Bernard</b> , ing.-électr. ETS, chemin Aug.-Pidou 2, 1007 Lausanne	1980
<b>Aegerter Bernhard</b> , Mattengässli, 3780 Gstaad	1997	<b>Allenbach Daniel</b> , Elektromonteur, Postplatz 3, Postfach 1, 6274 Eschenbach LU	1982
<b>Aegerter Irene</b> , Dr. phil. nat., Säumerstrasse 36, 8832 Wollerau	2000	<b>Allenspach Kurt</b> , dipl. El.-Inst., Lämmliweg 8, 8706 Meilen	1985
<b>Aellig Markus</b> , eidg. dipl. El.-Inst., Geisslooweg 3, 8303 Bassersdorf	1980	<b>Allgäuer Fritz</b> , dipl. El.-Ing. ETH, Carl Spitteler-Strasse 65, 8053 Zürich	1976
<b>Aemmer Felix</b> , dipl. Bau-Ing. ETH, Direktor, Aare-Tessin AG, Bahnhofquai 12, 4601 Olten	1986	<b>Althaus Urs</b> , Dr.-Ing. ETH, Pfadiweg 10, 3042 Ortschwaben	1989
<b>Aeschbacher Peter</b> , Energietechniker TS, Bächlistrasse 23, 8280 Kreuzlingen	1999	<b>Altherr Hans</b> , Ing. HTL, Altersheim Sonnmatt, 9244 Niederuzwil	1932
<b>Aeschbacher Werner</b> , Informatiktechniker REG C, Feldheimstrasse 25, 6055 Alpnach Dorf	1997	<b>Altorfer Eugen</b> , Postfach 112, 3672 Oberdiessbach	1961
<b>Aeschlimann Ulrich</b> , Betriebselektriker, Elektrizitäts- u. Wasserkommission, Hohle 19, 3507 Biglen	2000	<b>Alund Bengt</b> , dipl. El.-Ing. ETH, Rauchackerstrasse 4, 8102 Oberengstringen	1997
<b>Affolter Jean-F.</b> , Prof., ingénieur M. Eng., EIVD, I, Rte de Cheseaux, 1400 Yverdon-les-Bains	1995	<b>Alves de Barros João Emil</b> , El.-Ing. HTL, Maihofmatte 8, 6006 Luzern	1987
		<b>Amacher Hans-Ulrich</b> , dipl. El.-Inst., Birchdörfli 12, 8050 Zürich	1991

## Membres individuels de l'ASE

Amann Jean, Ingenieur ETS, case postale 418, 1974 Arbaz	1966	Bächli Andreas, El.-Techniker TS, NOK Axpo, Energiewirtschaftg, Parkstrasse 23, 5401 Baden	1991
Amaudruz Maurice, inst.-électr. dipl., avenue Eglise-Anglaise 6, 1006 Lausanne	1993	Bächli Josef, El.-Ing. HTL, Büntenstrasse 14, 6060 Sarnen	1953
Amberger Fritz, eidg. dipl. El.-Inst., Inzlingerstrasse 57, 4125 Riehen	1984	Bächli Roland, ABB Power Automation AG, Abteilung NC, 5300 Turgi	1991
Ammann Conrad, dipl. El.-Ing. ETH, Schreiberweg 6, 8044 Zürich	1984	Bachmann Adrian, Netzelektriker mit Fachausweis, Lochmatt 28, 3504 Oberhünigen	1999
Ammann Michael, dipl. El.-Ing. ETH, Böldlerstrasse 69, 8802 Kilchberg ZH	1990	Bachmann Andreas, Dr. sc. techn., dipl. Ing. ETH, Maurmöslstrasse 13, 3075 Rüfenacht BE	1957
Ammann Michel, ingénieur ETS, 17, chemin du Martinet, 1007 Lausanne	1988	Bachmann Bruno, Dr., El.-Ing., Birchstrasse 183, 8156 Oberhasli	1969
Ammon Rudolf, Hurdnerstrasse 117, 8640 Hurden	1958	Bachmann Ernst, dipl. Physiker ETH, Grosswisen 19, 5424 Unter-ehrendingen	1974
Amrein Franz, Ing. HTL, Kehlhofhalde 5, 6043 Adligenswil	1965	Bachmann Hanspeter, eidg. dipl. El.-Inst., Alp, 6027 Römerswil LU	1985
Amsler Ernst, dipl. El.-Inst., Sulzbergerstrasse 19, 4410 Liestal	1994	Bachmann Kurt, Ressortleiter Tarifapparate, Elektrizitätswerke des Kt. Zürich, Postfach, 8953 Dietikon	1987
Amsler Ernst, Starkstrominspektor, Sulzbergerstrasse 21, 4410 Liestal	1999	Bachmann Marco, eidg. dipl. El.-Inst., Sennhüttenstrasse 6, 8602 Wangen ZH	1992
Amsler Herbert, dipl. El.-Ing. ETH, Wydenweg 5, 3053 Münchenbuchsee	1962	Bachmann Rudolf, Eidg. dipl. El.-Installateur, Poststrasse 33, 8805 Richterswil	1999
Amstein Rudolf, dipl. El.-Ing. ETH, Opfenauweg 7, 5400 Baden	1948	1997	1991
Amstutz Albert, Kirchstrasse 11, 5643 Sins	1997	Bachmann Rudolf, dipl. El.-Inst., Gemmistrasse 22, 3604 Thun	1991
Amstutz Armin, Dipl. El.-Ing. HTL, Unholzgasse 8, 4125 Riehen	1998	Bachmann Walter, dipl. Masch.-Techn., Sonnhalde 39, 6024 Hildisrieden	1989
Amstutz David, dipl. Ing. ETH, Im Schiberai 4, 8332 Russikon	1985	Bachofen Felix, dipl. El.-Ing. ETH, Holzstrasse 49E, 5036 Oberentfelden	1963
Anagnostopoulos Konstantin, Dr., Dipl. Physiker, Burstwiesenstrasse 59, 8606 Greifensee	1997	Bachofer Paul, El.-Ing. HTL, Alpenweg 2, 5035 Unterentfelden	1965
Anderegg Ernst, El.-Ing. ETH, Amietstrasse 18, 3400 Burgdorf	1991	Bachofer Walter, El.-Ing. HTL, im Hügelacker 8, 5406 Rütihof	1994
Anderegg Karl, El.-Ing. HTL, Zweierstrasse 2, 8053 Zürich	1959	Bachofner Peter, dipl. El.-Ing. ETH, Germaniastrasse 38, 8006 Zürich	1988
Anderegg Otto, eidg. dipl. El.-Inst., Gumelenstrasse 8, 8810 Horgen	1981	Bächtold Theodor, El.-Ing. HTL, Höhenweg 9, 8200 Schaffhausen	1957
Anderegg Ernst, Ing. HTL, Juden, 3942 Raron	1970	Bader Kurt, dipl. El.-Ing. ETH, Kirchenfeld 285, 4718 Holderbank SO	1983
Andersson Lars, Product manager, Waldegweg 6E, 5415 Nussbaumen b.Baden	1999	Bader Rudolf, eidg. dipl. El.-Inst., Hofacherstrasse 6, 8173 Neerach	1974
Andres Marc, Electricien, Willy A. Bachofen AG, Utengasse 15/17, 4005 Basel	2000	Badertscher Kurt, eidg. dipl. El.-Inst., Rikonerstrasse, 8321 Wildberg	1985
Andrist Beat, El.-Ing. HTL, Mühlegasse 8, 4105 Biel-Benken BL	1991	Badr Hassan, Dr. sc. techn., Aeschstrasse 112 / Postfach 167, 8123 Ebmatingen	1959
Angst Max, dipl. Ing. ETH, Geroldsweg 4, 8196 Wil ZH	1942	Baebi Jean-Pierre, Netzelektriker, Geissackerstr. 28a / Postfach 14, 8157 Dielsdorf	1999
Anliker Peter, Elektromonteur, Sünne Hof 32, 8051 Zürich	1997	Baer Ernst, Ingenieur, Säntisstrasse 9, 5430 Wettingen	1928
Annaheim Peter, directeur, CSEE SA, Ruelle Vaucher 22, 2000 Neuchâtel	1992	Baerfuss Christian, Chemin de Blanchet 6, 2520 La Neuveville	1966
Ansermoz Jean-Paul, électricien dipl., Electro Chablais, En Boveau, 1856 Corbeyrier	1987	Baeriswyl Jean-Luc, ingénieur ETS, Route du Grand-Lancy 87B, 1212 Grand-Lancy	1997
Aras José, Etudiant, Correvon 13, 1400 Yverdon-les-Bains	2000	Baertschi Roland, professeur d'électrotechnique, ing.-électr. EPF, 37, chemin du Renard, 1219 Le Lignon	1951
Aregger Bernhard, Postfach, 6130 Willisau	1975	Baffy Zoltán, Elektro-Mechanik AG, Fliegaustrasse 13, Postfach, 8280 Kreuzlingen 1	1978
Aregger Guido, dipl. El.-Ing. ETH, Haldenstrasse 25, 8422 Pfungen	1981	Baggentos Germain, dipl. El.-Ing. ETH, Spilchbüel 8, 8342 Wernetshausen	1963
Aregger Roland, Elektromonteur, Lindenweg 17, 8118 Pfaffhausen	1997	Baggentos Heinrich, Prof. ETH, dipl. El.-Ing. ETH, Meierwies 37, 8606 Greifensee	1970
Argast Thomas, El.-Ing. HTL, Hohenweg 46, 4434 Hölstein	1990	Bähler Fritz, Ing. HTL, Seeburgstrasse 41, 6403 Küssnacht am Rigi	1972
Ari Niyazi, Dr. sc. techn., dipl. El.-Ing. ETH, Breitstrasse 26, 8903 Birmensdorf ZH	1970	Bähler Hanspeter, Ing. HTL, Steingrüblistrasse 11a, 3072 Ostermündigen	1983
Arm Fritz, Elektromonteur, Aadorferstrasse 26a, 9545 Wängi	1989	Bähren Heinz, Waldhofstrasse 18, 9240 Uzwil	1996
Arn André, ingénieur ETS, 48, chemin des Merles, 1213 Onex	1982	Bailod Frédéric, fabricant, place Tricentenaire 1, 2300 La Chaux-de-Fonds	1965
Arnet Thomas, El.-Ing. HTL, im Grundacher 8, 5452 Oberrohrdorf	1993	Baldenweg Urs, Physiker ETH, Seebühlstrasse 4b, 8472 Seuzach	1994
Arnold Baptist, El.-Ing. HTL, Weltigasse 7, 6460 Altdorf UR	1962	Baldinger Kurt, Elektroplaner, Oberdörfli 10c, Postfach 25, 9215 Schönenberg TG	1985
Arnold Gustav, dipl. El.-Inst., Trögligasse 7, 6460 Altdorf UR	1988	Balke Stephan, Eidg. Dipl. El.-Installateur, Waldhofstrasse 64, 4900 Langenthal	1999
Arnold Max, eidg. dipl. El.-Inst., Bielastrasse 51, 3900 Brig	1976	Balkir Oktay, dipl. El.-Ing., Sefik Bey Sokagi 23, Kat. 7 DA. 30, TR-Kiziltropak/Istanbul (Türkei)	1967
Arnold Peter, Dipl. El. Ing. HTL / NOS, Notkerstrasse 15, 9015 St. Gallen	1998	Ballif Robert, ing.-électr. ETS, chemin Grange-la-Ville 3, 1074 Mollie-Margot	1979
Arpagaus Fidel, Ing. HTL, 7603 Vicosoprano	1957	Bally Roland, installateur-électricien, 15, place St-Martin, 1260 Nyon	1978
Aschmann Hans-Rudolf, Dr.sc.techn., Glance AG, Gewerbestrasse 4, 8162 Steinmaur	1995	Balmer Claude, ing.-électr. dipl. EPFL, 17, chemin du Verger, 1052 Mont-sur-Lausanne	1980
Aschwanden Josef, El.-Ing., Bahnhofstrasse 48, 6460 Altdorf UR	1961	Balmer Josef, Ing. HTL, Hieronymus-Annoni-Strasse 8, 4132 Muttenz	1975
Aschwanden Peter, Informatiker, Matrix Computer AG, Kratzstrasse 35, 8620 Wetzikon ZH	1994	Bals Ion, ingénieur dipl. EPFL, chemin Sous-Caran 48, 1245 Collonge-Bellerive	1985
Aschwanden Thomas, Dr., dipl. El.-Ing. ETH, BKW Energie AG, Viktoriaplatz 2, 3013 Bern	1979	Baltes Henry, Prof. Dr., ETH Zürich, Labor für Physikalische Elektronik, ETH Hönggerberg, HPT H6, 8093 Zürich	1989
Atland Achim, El.-Techniker, TS, Preyenstrasse 21, 8623 Wetzikon ZH	1992	Balzarini Giovanni, dipl. El.-Ing. ETH, Rötistrasse 556, 4716 Welschenrohr	1987
Attenhofer Hans, Postfach 30, 7002 Chur	1947	Bamert Josef, dipl. El.-Inst., Eisenburgstrasse, 8862 Schübelbach	1983
Aubert Jacques, ing.-électr., Rue du Seu 13, 2054 Chézard-St-Martin	1982	Bamert Werner, dipl. El.-Ing. HTL, Baselstrasse 40L, 4132 Muttenz	1991
Aubert Marcel, monteur-électricien, rue de l'Orbe 19, 1341 Orient	1989	Bandli Luzi, El.-Ing. HTL, Eglisacker 4, 8610 Uster	1950
Aubert Philippe, dipl. El.-Ing. ETH, L'Orée, 2054 Chézard-St-Martin	1977	Bandli Michael, Betriebselektriker, Schulhaus / Postfach 169, 7017 Flims Dorf	1999
Aubert Reynold, Installateur électricien dipl., Rapille Dessus 33, 1312 Eclépens	1967	Bannholzer Hans-Peter, Elektromonteur, Fohlenweidstrasse 67, 8615 Wermatswil	1990
Aufdenblatten Stefan, eidg. dipl. El.-Inst., Haus EWZ, 3920 Zermatt	1985	Bänninger Hanspeter, dipl. Ing. ETH, Phönixweg 6, 8032 Zürich	1985
Augsburger Jean, El.-Ing. HTL, Niederhuggerwald 83, 4245 Kleinlützel	1963	Banz Richard, Geschäftsführer, Riba Electro AG, Kirchweg 8, 5035 Unterentfelden	1993
Augstburger Albert, El.-Ing. HTL, c/o Moser-Baer AG, Spitalstrasse 7, 3454 Sumiswald	1983	Banzer Viktor, Elektromonteur, Dröschstrasse 15, FL-9495 Triesen	1999
Aune Henri, avenue Adrien-Jeandin 18, 1226 Thônex	1966	Bänziger Markus, Elektromonteur, Hinterdorf 35, 9427 Wolfhalden	1995
Autunno Giovanni, contrôleur-électricien, Rue des Cerisiers 3, 1752 Villars-sur-Glâne	1995	Bänziger Werner, El.-Ing. HTL, Rhodaniestrasse 9, 3904 Naters	1961
Aydin Nurkan, dipl. El.-Ing. ETH, Bahnhofstrasse 1, 6312 Steinhausen	1987	Bär Hanspeter, Dr. sc. techn., Lärchenstrasse 3, 9105 Schönengrund	1986
Aymon Xavier, ingénieur ETS, Chalet XS, Chemin du Béton / Saxonne, 1966 Ayent	1994		
Babaianz Christophe, Dr. chemin du Tessin 22, 1052 Mont-sur-Lausanne	1969		
Bäbi Josef, Konstrukteur, Kantonsstrasse, 6234 Triengen	1987		
Bäbler Hans, El.-Ing. HTL, Lambergstrasse 8, 8610 Uster	1972		
Bacchini Romano, eidg. dipl. El.-Inst., Feldstrasse 84, 4123 Allschwil	1977		
Bach Samuel, Dipl. El.-Inst., Gruben, 3780 Gstaad	1995		
Bacher Rainer, Dr. sc. techn., Hochstrasse 3, 5405 Dättwil AG	1990		
Bächler Samuel, Elektromonteur, Stocken, 3773 Matten(St.Stephan)	1999		

Bär Heinz, eidg. dipl. El.-Inst., Zürcherstrasse 58, 5432 Neuenhof	1970	Benninger Martin, El.-Ing. HTL, Omnisec AG, Rietstrasse 14, 8108 Dällikon	1991
Barberis Dario, Dr. sc. techn., c/o SNI Schweiz., Netzwerk für Innovation, Stockerstrasse 60, 8039 Zürich	1987	Benoit Frédéric, ingénieur ETS/UTS, 3, Chaudabronnaz, 1110 Morges	1965
Barella Milton, dipl. El.-Ing. ETH, Gablerstrasse 46, 8002 Zürich	1994	Bentele Gallus, Bruggwaldstrasse 52a, 9008 St. Gallen	1965
Barmettler Toni, El.-Ing. HTL, Kniri, Engelburg, 6370 Stans	1983	Benz Daniel, Elektromonteur, Obergasse 15, 9437 Marbach SG	1999
Barré Georges, ing.-électr. dipl. EPFL, Chemin Chêne, 1112 Echichens	1977	Benz Roland, eidg. dipl. El.-Inst., Bewag AG, Staatsstrasse 75, 9463 Oberriet SG	1996
Bart Alain, Dr., ing.-électr. dipl. EPFL, Impasse des biches 5, 1720 Corminboeuf	1995	Benz Trudi, Trübenbach 138, 8107 Buchs ZH	1998
Barth Alfred, dipl. El.-Ing. ETH, Titlisstrasse 6, 4665 Oftringen	1976	Berard Jean-Claude, Ingénieur ETS, avenue Parc-Rouvraie 18, 1018 Lausanne	1993
Barth Not-Duri, dipl. El.-Ing. ETH, Im Weingarten 2b, 9242 Oberuzwil	1996	Berchten Willi, Bau & Betrieb Gemeindewerke, Widenstrasse 16, 8302 Kloten	1962
Bartlomé René, Brandschutzexperte, Gebäudeversicherung des Kr. Bern, Papermühlestrasse 130, 3063 Ittigen	2000	Berchtold Werner, El.-Ing. HTL, Zopfweg 13b, 5033 Buchs AG	1987
Bärtsch Charles, eidg. dipl. El.-Inst., Bärtsch Elektro AG, Grenzstrasse 10, 8180 Büllach	1982	Berciu Gabriel, Technicien ET, Abattoirs de Lausanne, Avenue du Chablais 18, 1008 Prilly	1998
Bärtschi Christian, Elektromonteur, Kleinweid, 8820 Wädenswil	1980	Berclaz Roger, ing. dipl. EPFZ, rue du Village, 1967 Bramois	1970
Bärtschi Kurt, Elektromonteur, Oberländisches Krankenhaus, Gottesgnad, Asylstrasse 19, 3700 Spiez	1990	Bereuter Alfred, dipl. El.-Ing. ETH, Dattikonstrasse 19, 8730 Uznach	1988
Bärtschi Roland, eidg. dipl. El.-Inst., Poststrasse 6, 3210 Kerzers	1987	Bergamaschi Crispino, dipl. El.-Ing. ETH, Drosselweg 15, 5610 Wohlen AG	1989
Bärtschi Walter, El.-Ing. HTL, BKW FMB Energie AG, Viktoriaplatz 2, 3000 Bern 25	1995	Berger Daniel, Ingénieur ETS, En Genevrey, 1603 Grandvaux	1991
Bäschlin Werner, El.-Ing. HTL, Geissrain 9, 5452 Oberrohrdorf	1992	Berger Hansruedi, El.-Ing. HTL, Bachtelstrasse 44, 8810 Horgen	1957
Baschnagel Pius, eidg. dipl. El.-Inst., Poststrasse 42, 8462 Rheinau	1985	Berger Heinz, Dipl. Ing. HTL / STV, Gofritstrasse 9, 3114 Wichtrach	1998
Battilotti Jacques, El.-Ing. HTL, Avenue des Crisiers 11, 1023 Crissier	1993	Berger Robert, Masch.-Ing. HTL, Merck & Cie KG, Weisshausmatte, Postfach 66, 6460 Altdorf UR	1974
Baud Marc, ing.-électr. ETS, 2, Carrefour de Villereuse, 1207 Genève	1967	Berger Rudolf, Elektrotechniker, Ebenaustrasse 15, 6048 Horw	1999
Baudois Bernard, Monteur - électricien, Chemin de Tout-Vent 3, 1023 Crissier	2000	Berger Willy, El.-Ing. HTL, Steigstrasse 20, 8307 Effretikon	1983
Bauer Fritz, El.-Ing. HTL, Letzigraben 220, 8047 Zürich	1938	Beringer Roland, El.-Ing. HTL, Rigistrasse 28, 6330 Cham	1993
Bauer Stefan, Pfäffcherstrasse 39, 8913 Ottenbach	1995	Berlowitz Alfred, dipl. El.-Ing. ETH, Bar-Nissan-Street 2, IL- Jerusalem	1945
Baumann Adolph, Electr. Engr., 88 Notch Hill Road / Apt. 131, USA-North Branford CT 06471	1940	Bernard Edmond, monteur-électricien, 10, route de l'Arche, 1880 Bex	1976
Baumann Eduard, dipl. El.-Ing. ETH, Brandstrasse 3, 8610 Uster	1953	Bernard Harold, dipl. El.-Ing. ETH, c/o HIS Consultants AG, Technopark, Pfingstweidstrasse 30, 8005 Zürich	1969
Baumann Hans, dipl. El.-Ing. ETH, Brunnerstrasse 24, 8405 Winterthur	1953	Bernard Romain, ingénieur, 21, chemin du Coteau, 1024 Ecublens VD	1961
Baumann Jacques, El.-Ing. ETH, Maison Blanche, 2042 Valangin	1956	Bernasconi Remo, El.-Ing. HTL, c/o P. Bernasconi, Tannenweg 2, 5210 Windisch	1992
Baumann Martin, Dipl. El.-Ing. ETH, Vollikerstrasse 6, 8133 Esslingen	1984	Bernasconi Renato, El.-Ing. HTL, Sagimattstrasse 9, 5036 Oberentfelden	1989
Baumann Rudolf, El.-Ing. HTL, Landstrasse 116, 5417 Untersiggenthal	1991	Bernasconi Vittorio, dipl. Masch.-Ing. ETH, Im Rebacher 5, 8965 Berikon	1985
Baumberger Arthur, Elektromechaniker, Hauptstrasse 12A, 3422 Kirchberg BE	1960	Bernath Christian, El.-Ing. HTL, Hinder Nüchilch 19, 8213 Neunkirch	1953
Baumberger Heinz, Dr., Elektrizitätsgesellschaft, Laufenburg AG, Postfach, 5080 Laufenburg	1980	Berner Daniel, El.-Ing. HTL, Eichmatt 1, 3326 Krauchthal	1990
Baumer Hans-Jörg, monteur-électricien, Rue de la Forge, 1261 Longirod	1997	Bernert Waldemar, Betriebselektriker, Magazine zum Globus, Marktplatz 2, 4001 Basel	1999
Baumgartner Andreas, dipl. El.-Ing. ETH, Hallenstrasse 16, 4104 Oberwil BL	1950	Bernhard Hans, El.-Ing. HTL, Esatec AG, Postfach, 8201 Schaffhausen	1996
Baumgartner Beat, dipl. El.-Ing. ETH, Karl Neuhausstrasse 6, 2502 Biel/Bienne	1992	Bernhard Heiner, El.-Ing. HTL, Hirschweg 23, 8405 Winterthur	1989
Baumgartner Hans, dipl. Ing. FH, Werkstrasse 1, 8910 Affoltern am Albis	1984	Bernhard Karl, El.-Ing. HTL, Ottenbergstrasse 15A, 8049 Zürich	1987
Baumgartner Hans E., El.-Ing., Neuackerstrasse 26, 8125 Zollikerberg	1955	Berninger Ernst H., Dr., Direktor, Bibliothek des Deutschen Museums, Museumsinsel 1, D-80538 München	1972
Baumgartner Kurt, Innerer Giessenweg 25, 3110 Münsingen	1998	Berrini Jean-Charles, ing.-électr. dipl. EPFL, rue du Pré-Rayé, case postale 199, 1868 Collombey	1976
Baumgartner Peter, Elektromonteur, ARA Mittleres Emmental, Wintersei, 3415 Hasle-Rüegsau	1988	Bersier Rodolphe, ing.-électr. dipl. EPFL, Kappelenring 48A, 3032 Hinterkappelen	1958
Baumgartner Stefan, Elektrotechniker, Postfach 141, 4310 Rheinfelden	1999	Bersinger Hans, El.-Ing. HTL, Dahlienweg 1, 5018 Erlinsbach	1961
Baur Martin, Geschäftsführer, Baur Prüf-u.Messtechn. GmbH&Co KG, Raiffeisenstrasse 8, A-6832 Sulz	1975	Berther Roman, El. Ing. FH, Obermülisstrasse 47, 8320 Fehraltorf	2000
Baur Theodor, dipl. El.-Ing. ETH, Stolzengrabenstrasse 70, 6317 Oberwil b. Zug	1960	Berther Simon, Student, Avenue Moléson, 1700 Fribourg	2000
Bautz René, ing.-électr. dipl., Chemin du Levant 17, 1299 Crans-près-Célingy	1978	Berthet Jean-Marc, ingénieur ETS, Amstein + Walthert SA, 3, avenue William-Fraisse, 1006 Lausanne	1988
Bazzi Daniel, Elektromonteur, im Tobel 44, 8706 Feldmeilen	1995	Bertoli Stefano, El.-Techniker, Ackerstrasse 1, 5432 Neuenhof	1991
Bearzi Paolo, Contrôleur électricien, Dîme 88, 2000 Neuchâtel	1998	Bertossa Bernardino, Ing. HTL, Neubrunnenstrasse 11, 8050 Zürich	1980
Beausire Claude-Alain, ingénieur ETS, Ancien Collège, 2333 La Ferrière	1986	Bertrums Franciscus S., Berater, Baron van Pallandtlaan 6, NL-6865 BW Doorwerth	1960
Becerra Antonio, monteur-électricien, Prés-de-la-Scie 5c, 1920 Martigny	1997	Bertschi Rudolf, dipl. El.-Ing. ETH, Frohheimstrasse 3, 8304 Wallisellen	1975
Becker Josef, électricien d'entretien, 38, chemin Grands Buissons, 1233 Bernex	1986	Bertschi Viktor, Masch.-Ing. HTL, Buchenweg 7, 5600 Lenzburg	1961
Becek Attila, Masch.-Ing. HTL, Schwerzstrasse 9, 8618 Oetwil am See	1997	Bertschinger Andres, Dr. sc. techn., dipl. El.-Ing. ETH, Holzmatweg 13, 3122 Kehrsatz	1964
Beeler Heinz, dipl. El.-Ing. ETH, Obere Bergstrasse 8, 6004 Luzern	1978	Bertschinger Heinrich, dipl. Ing. ETH, Via S. Gottardo 8, 6600 Muralto	1976
Beeler Roland, Prof., Dr ès sc. phys., Ernest-Pictet 24, 1203 Genève	1945	Bertschy Philippe, monteur-électricien, Rue Saint-Michel 38, 1632 Riaz	1995
Beffa Federico, Dipl. El.-Ing. ETH, Lägerstrasse 30, 8037 Zürich	1999	Berz Josef G., Friedackerstrasse 48, 8050 Zürich	1962
Begert Stephan, Elektrotechniker, Birsstrasse 36, 4052 Basel	1996	Berz Roland, Ing. HTL, Ringstrasse 57, 4106 Therwil	1994
Beglinger Fritz, El.-Ing. HTL, Widenbühlstrasse 19, 8617 Mönchaltorf	1998	Besson Jacques, ing.-électr. ETS, 1683 Chesalles-Moudon	1981
Beinat Andreas, Gäälli 6, 6026 Rain	1997	Besson Jacques, ing.-électr. dipl. EPFL, route de Sugnens, 1041 Poliez-le-Grand	1962
Bell Robert, dipl. El.-Techniker, P.O. Box 695 (Main), CDN- Calgary, Alberta, T2P-253	1983	Besson Jean-Claude, ing.-électr. dipl. EPFZ, Rte du Bon, 1133 Lussy-sur-Morges	1977
Bellini Arnaldo, El.-Inst., Bruggmoosstrasse 7, 5454 Bellikon	1988	Bettens Philippe, ingénieur ETS, case postale 178, 1000 Lausanne 13	1990
Bendo Sinclair, ing.-électr. dipl. EPFL, 32, avenue du Mont d'Or, 1007 Lausanne	1982	Bettler Martin, ing.-électr. EPFZ, 11, chemin de la Dent d'Oche, 1026 Echandens	1990
Benedetti Bruno, El.-Ing. HTL, Einsiedlerstrasse 124, 8810 Horgen	1996	Beusch Arnold, Fermeldeing. HTL, Im Wilacher 13, 4106 Therwil	1966
Benedict Helmut, Ingenieur, c/o Benedict & Jäger, Hofmühlgasse 4, Postfach 272, A-1061 Wien	1981	Beutler Ernst, El.-Ing. HTL, Obere Beichlenstrasse 6, 3550 Langnau i. E.	1957
Benkler Emil, El.-Ing. HTL, Seltisbergerstrasse 79, 4059 Basel	1968	Beutler Walter, Elektromonteur, Bergstrasse 24, 3274 Hermrigen	1990
Benninger Hans, dipl. El.-Ing. ETH, Limmathöfli 2, 5300 Turgi	1974	Beyley Gérard, La Nationale S.A., Usine de Champagne, case postale, 1422 Grandson	1972
		Beyrer René, Managing Direktor, Im Brühl 6, 4123 Allschwil	2000

## Membres individuels de l'ASE

<b>Bianchetti Luca</b> , Ing. ETS, Via Campaccio, 6713 Malvaglia	1999	<b>Blass Heinrich Robert</b> , dipl. El.-Ing. ETH, Himmelreichstrasse 21, 8967 Widen	1945
<b>Bianchi Ferruccio</b> , ingénieur ETS, 1425 Onnens VD	1995	<b>Blatter Christian</b> , Elektromonteur, Höngerstrasse 20, 5313 Klingnau	1990
<b>Biasiutti Gianni</b> , Dr. sc. techn., Bottigen, 3862 Innertkirchen	1987	<b>Blatter Hans-Peter</b> , El.-Ing. HTL, Glärnischstrasse 48d, 8712 Stäfa	1952
<b>Bichsel Ernst</b> , dipl. El.-Inst., Elektro Spenger, Kanalstrasse 31a / Postfach, 8575 Bürglen TG	1983	<b>Blatter-Gautschi Alfred</b> , dipl. El.-Inst., Stocki, 3822 Lauterbrunnen	1989
<b>Bickel Hermann</b> , dipl. El.-Inst., Postfach 33, 3556 Trub	1984	<b>Blättler Beat</b> , El.-Ing. HTL, Birkenweg 5A, 3661 Uetendorf	1990
<b>Bickel Moritz</b> , dipl. El.-Ing. ETH, Schönbühlstrasse 38, 8330 Pfäffikon ZH	1989	<b>Blättler Hans</b> , El.-Ing. HTL, St.-Karli-Strasse 73, 6004 Luzern	1951
<b>Biderbost Vitus</b> , eidg. dipl. El.-Inst., Birkenweg 2, 8917 Oberlunkhofen	1971	<b>Blättler Markus</b> , dipl. El.-Ing. ETH, Brummelmattstrasse 7, 5033 Buchs AG	1986
<b>Biedermann Beat</b> , Elektromonteur, Klusstrasse 3, 3272 Epsach	1988	<b>Blättler Theodor</b> , Ing. HTL, Direktor, Thunstrasse 27, 3400 Burgdorf	1964
<b>Biefer Edwin</b> , dipl. El.-Ing. ETH, Heinrich-Federer-Strasse 7, 8038 Zürich	1976	<b>Blattner Jürg</b> , Im Sterne 12 / Postfach, 8460 Marthalen	1984
<b>Biefer Hans</b> , dipl. El.-Ing. ETH, Scheunenstrasse 18d, 3400 Burgdorf	1943	<b>Blattner René</b> , eidg. dipl. El.-Inst., Elektrofachschule des VthEl, Bärenstrasse 8, 8280 Kreuzlingen	1996
<b>Biegelmeier Gottfried</b> , Prof. Dr. phil., Ingenieur, Kahlenbergerstrasse 2b, A-1195 Wien	1985	<b>Blattner Thomas</b> , Eidg. Dipl. El.-Installateur, BE Blattner Elektro AG, Nieschbergstrasse 48b, 9100 Herisau	2000
<b>Biehler Josef</b> , Ing. HTL, Staffeleggweg 5, 5033 Buchs AG	1971	<b>Blauenstein Ernst</b> , dipl. El.-Ing. ETH, Obere Kehlstrasse 10, 5400 Baden	1942
<b>Bieler Kaspar</b> , Dr., dipl. El.-Ing. ETH, Egghölzlistrasse 47, 3006 Bern	1995	<b>Bless Hans</b> , El.-Ing. HTL, Zollackerstrasse 1, 8880 Walenstadt	1991
<b>Bienz Niklaus</b> , eidg. dipl. El.-Inst., EPZ Elektroplaner AG, Pfaffhauser, Bienz & Partner AG, Sumpfstasse 28, 6300 Zug	1977	<b>Bloch Ralf</b> , El.-Kontrollleur, Seegräbnerstrasse 15, 8621 Wetzikon ZH	1993
<b>Bieri Josef</b> , El.-Ing. HTL, Egg 16, 5073 Gipf-Oberfrick	1968	<b>Bloch Richard</b> , Schulstrasse 24, 5415 Nussbaumen b.Baden	1980
<b>Bieri Josef</b> , El.-Ing. HTL, Bieri-Elektro-Energie, Postfach 7018, 6000 Luzern 7	1994	<b>Blöchliger Hans</b> , El.-Ing., Muttenstrasse 8, 4500 Solothurn	1945
<b>Bieri Peter</b> , El.-Ing. HTL, Bahnhofstrasse 16, 5600 Lenzburg 1	1971	<b>Bloesch Pierre</b> , ingénieur ETS, Clos au Loup 2, 1422 Grandson	1958
<b>Bieri Peter</b> , eidg. dipl. El.-Inst., Lindenweg 27, 3604 Thun	1968	<b>Bloudicek Rolf</b> , Elektromonteur, Zipartenstrasse 57, 8600 Dübendorf	1994
<b>Bieri Stephan</b> , Dr. oec. publ., Jurastrasse 20, 5000 Aarau	1989	<b>Blumer Andreas</b> , dipl. Ing. ETH, Gaisberg, 8427 Rorbas	1972
<b>Bigatto Marco</b> , dipl. El.-Ing. ETH, Grad. Pometta 6, 6900 Massagno	1994	<b>Blumer Thomas</b> , dipl. El.-Ing. ETH, Kirchweg 18, 5706 Boniswil	1967
<b>Bigler Claude</b> , ingénieur ETS, rue des Alpes 37, 1023 Crissier	1974	<b>Blumer Urs</b> , dipl. El.-Ing. HTL, Alpenblick 17, 8311 Brütten	1997
<b>Bigler Hans-Rudolf</b> , Elektromonteur, Hausmatte, 3664 Burgistein	1999	<b>Blunsi August</b> , dipl. El.-Ing. ETH, Winterfeldweg 54, 3018 Bern	1973
<b>Biland Armin</b> , Inf.-Techniker TS, ABB Power-Automation AG, Abt. NHV-1, Postfach, 5300 Turgi	1994	<b>Bodenhausen Karl Heinz</b> , El.-Ing., Haufe 1, D-51688 Wipperfuerth	1959
<b>Bilat Gabriel</b> , electricien dipl. féd., 2336 Les Bois	1988	<b>Bodmer Henri Ch.</b> , dipl. El.-Ing. ETH, Kranichweg 3/15, 3074 Muri b. Bern	1949
<b>Bill Hans-Rudolf</b> , Direktor, c/o Asea Brown Boveri AG, Baden, Edelweissstrasse 5, 5430 Wettingen	1970	<b>Boehme Claude E.</b> , Ingenieur, Husächerstrasse 3, 8907 Wettswil	1939
<b>Bill Markus</b> , El.-Ing. HTL, IUB Ingenieur-Unternehmung AG, Thunstrasse 2, 3000 Bern 6	1997	<b>Boesch Rolf</b> , Glärnischstrasse 24, 8712 Stäfa	1986
<b>Billeter Ernst</b> , Dipl. El.-Ing. ETH, Raistrasse 28, 8962 Bergdietikon	2000	<b>Boess Willy</b> , El.-Ing. HTL, Postfach 838, 3000 Bern 31	1968
<b>Binder Peter</b> , El.-Ing. HTL, Hausmattweg 12, 3074 Muri b. Bern	1971	<b>Bögli Urs</b> , El.-Ing. ETH, Aratron Instrumente AG, Aeschstrasse 1, 8127 Forch	1995
<b>Biner Christof</b> , El.-Ing. HTL, Haus Feierabend, 3925 Grächen	1989	<b>Böhlen Martin</b> , eidg. dipl. El.-Inst., Rubigenstrasse 30, 3123 Belp	1982
<b>Biner Hans-Peter</b> , Professor, Dipl. El.-Ing. ETHZ, Oberbann, 3953 Leuk Stadt	1999	<b>Bohli Werner</b> , dipl. El.-Ing. ETH, Buechelglistrasse 45, 5436 Würenlos	1969
<b>Binggeli Eric</b> , Technicien ET, Isover SA, Route de Payerne 1, 1522 Lucens	2000	<b>Böhni Hans</b> , Prof. Dr. sc. techn. ETH, Institut für Baustoffe, Werkstoffchemie und Korrosion, ETH Höggerberg, 8093 Zürich	1979
<b>Binggeli Fritz</b> , Auf der Alp 17, 4059 Basel	1953	<b>Bohren Hans-Ulrich</b> , El.-Ing. HTL, Bäumlisackerstrasse 1/3, 4103 Bottmingen	1971
<b>Binggeli Jean</b> , ingénieur, 7, Rayon de Soleil, 1260 Nyon	1962	<b>Bolay Errol</b> , dipl. El.-Ing. ETH, Langwiesstrasse 12, 8142 Uitikon Waldegg	1943
<b>Bircher Cédric</b> , Monteur-électricien, Sous-le-Terreau 10, 2340 Le Noirmont	2000	<b>Boller Bruno</b> , eidg. dipl. El.-Inst., Alexanderhaus Klinik, Technischer Dienst, Tobelmühlestrasse 2, 7270 Davos Platz	1995
<b>Bircher Christian</b> , El.-Ing. HTL, Kirchmatte 17, 6362 Stansstad	1985	<b>Bolleter Hans</b> , El.-Ing. HTL, Bertholdstrasse 12, 6023 Rothenburg	1944
<b>Bircher Peter</b> , dipl. El.-Ing. ETH, Promenadenstrasse 43, 3076 Worb	1976	<b>Bolli Heinz</b> , H. Bolli AG, Rütihofstrasse 1, 9052 Niederteufen	1994
<b>Bircher Ulrich</b> , El.-Ing. HTL, Rohrstrasse 20, 5000 Aarau	1967	<b>Bolli Herbert E.</b> , dipl. El.-Ing. ETH, Im Treuschen 17, 8207 Schaffhausen	1986
<b>Biri Kurt</b> , dipl. El.-Ing. ETH/BWI, Bergstrasse 72, 8706 Meilen	1993	<b>Bolliger Daniel</b> , El.-Kontrollleur, Niederblacken, 3087 Niedermuhlern	1996
<b>Biro Janos</b> , dipl. Ing. ETH, Nussbaumstrasse 9, 8044 Gockhausen	1979	<b>Bolliger Marco</b> , Zürcherstrasse 20, 8107 Buchs ZH	1999
<b>Birrer Thomas</b> , eidg. dipl. El.-Inst., Obergrundstrasse 65a, 6003 Luzern	1994	<b>Bolliger Rudolf</b> , El.-Ing. HTL, Bolliger AG, Ey 13, 3063 Ittigen	1975
<b>Bisang Peter</b> , dipl. El.-Ing. ETH, Unterfeld 28, FL-9495 Triesen	1990	<b>Bolliger Traugott</b> , El.-Ing. HTL, Titlisstrasse 17, 5022 Rombach	1964
<b>Bischhausen Paul</b> , El.-Ing. HTL, Stahrain 1, 5200 Brugg AG	1948	<b>Bolzern Ernst</b> , Gerlisbergstrasse 9, 6006 Luzern	1951
<b>Bischof Beat</b> , dipl. El.-Ing. ETH, Kreuzbuchstrasse 99, 6006 Luzern	1964	<b>Bommeli Jürg</b> , El.-Ing. HTL, Ferrachstrasse 38, 8630 Rütli ZH	1990
<b>Bischof Ernst</b> , Elektromonteur, Schaltanlagen AG, Bad 1815, 9107 Urnäsch	2000	<b>Bommer Cuno</b> , dipl. El.-Ing. ETH, Riedliweg 33, 5606 Dintikon	1979
<b>Bischofberger Armin</b> , El.-Ing. HTL, Bahnhofstrasse 41, 4600 Olten	1932	<b>Bommer Paul</b> , dipl. Physiker ETH, Unterer Mettenbühlweg 2, 4226 Breitenbach	1947
<b>Bissat Olivier</b> , ing.-électr. dipl. EPFL, chemin des Marais 34, 1232 Confignon	1979	<b>Bongard Paul</b> , El.-Ing. HTL, Grimselstrasse 39, 8048 Zürich	1952
<b>Bissig Andreas</b> , El. Ing. ETH, Gotthardstrasse 75, 6467 Schattdorf	1999	<b>Böni Oskar</b> , El.-Ing. HTL, Berglistrasse 10, 8623 Wetzikon ZH	1959
<b>Bissig Hermann</b> , Dr. sc. techn., In der Matte 23, 6460 Altdorf UR	1992	<b>Böni-Irmiger Franz</b> , dipl. El.-Ing. ETH, Roberstenstrasse 38, 4310 Rheinfelden	1961
<b>Bissig Josef</b> , Che-Elektromonteur, Goldermattenstrasse 41, 6312 Steinhausen	2000	<b>Bonnet François</b> , ingénieur ETS, chemin de Pré-Fleuri 2, 1006 Lausanne	1986
<b>Bissig Otti</b> , Dipl. El.-Ing. HTL, Alte Gasse 26, 6438 Ibach	2001	<b>Bonny Alain</b> , Ing. Méc. ETS, Gram SA, Usine de préfabrication, 1527 Villeneuve FR	2000
<b>Bissig Paul</b> , eidg. dipl. El.-Inst., Lampitzacker 54, 8305 Dietlikon	1985	<b>Bonny Jacques</b> , ing.-électr. dipl. EPFZ, Fontanettaz 31, 1009 Pully	1986
<b>Bitterli Heinz</b> , dipl. El.-Ing. ETH, Nussbaumweg 8, 4103 Bottmingen	1959	<b>Bonoli Damiano</b> , dipl. El.-Ing. ETH, Via Gemmo 19, 6932 Breganzona	1991
<b>Bitterlin Bruno</b> , Ing. HTL, Hinterbergweg 3, 5015 Niedererlinsbach	1961	<b>Bont Armin</b> , El.-Techniker TS, Klosterstrasse 12, 9450 Altstätten SG	1992
<b>Bitz Alban</b> , Etudiant HES-EIV, Gare 52, 1920 Martigny	2000	<b>Boos Kurt</b> , dipl. El.-Ing. ETH, Schlösslibuckweg 4, 5330 Zurzach	1960
<b>Biveroni Peter A.</b> , dipl. El.-Ing. ETH, Weineggstrasse 57, 8008 Zürich	1940	<b>Boos Werner</b> , El.-Ing. HTL, Brüggliweg 5, 9050 Appenzell	1977
<b>Bizzozzero Renato</b> , casella postale 193, 6962 Viganello	1948	<b>Bordogna Serge</b> , Inst. Électricien, Electro "B", Rue du Signal 3, 1880 Bex	2000
<b>Blanc Christian</b> , ingénieur ETS, 27, avenue Rochelle, 1008 Prilly	1984	<b>Borel Jean-Philippe</b> , Dr., Rte de la Corniche 30, 1096 Cully	1992
<b>Blanc Christophe</b> , Electricien, Rue de la Fusion 84, 1920 Martigny	1999	<b>Borel Maurice A.</b> , ing.-électr. dipl. EPFZ/SIA, «Lindenbühl», Markusstrasse 5, 8006 Zürich	1947
<b>Blanc Guy-François</b> , dipl. El.-Ing. ETH, Reussblickstrasse 12, 6038 Gisikon	1957	<b>Borer Claudius</b> , El.-Ing. HTL, Bergackerstrasse 23, 6330 Cham	1997
<b>Blanc Jean-Marc</b> , ing.-électr. dipl. EPFL, Impasse Champ-Montant 16, 1723 Marly	1967	<b>Borer Jean</b> , ingénieur dipl. EPFL, 20, chemin Barbolet, 1213 Onex	1978
<b>Blanc Jean-Paul</b> , dipl. Physiker ETH, Vizedirektor, VSE, Gerbergasse 5, 8023 Zürich	1996	<b>Borer Werner J.</b> , Dr.sc.nat., dipl. Physiker ETH, Neustrasse 11, 8247 Flurlingen	1997
<b>Blanchard Daniel</b> , Huber François SA, Rte de Divonne 46, 1260 Nyon	1974	<b>Borgeaud Antoine</b> , ing.-électr. EPFL, Schönburgstrasse 16, 3013 Bern	1950
<b>Blanchard Pierre-André</b> , ingénieur ETS, Siemens Suisse SA, case postale 95, avenue des Baumettes 5, 1020 Renens VD	1995	<b>Borgeaud Gilles</b> , monteur-électricien, Cretta 15 / case postale 1376, 1870 Monthey 2	1990
<b>Blanchut Christophe</b> , Contrôleur, Avenue de la Gare 42, 1870 Monthey	1999	<b>Bornand Robert</b> , ing.-électr. EPFL, Alouette 3, 1110 Morges	1969
<b>Blank Alfred Karl</b> , El.-Ing. HTL, Glärnischstrasse 19, 5432 Neuenhof	1992	<b>Borner Franco</b> , El.-Ing. HTL, Höhenweg 37, 5040 Schöftland	1988
<b>Blaser Rudolf</b> , Elektroplaner, Hauptstrasse 40d, 3309 Zauggenried	1990	<b>Bornet Pierre-Louis</b> , ingénieur ETS, avenue de la poste 4, 1040 Echallens	1969
<b>Blaser Thomas</b> , eidg. dipl. El.-Inst., Seestrasse 465, 3852 Ringgenberg BE	1997		

<b>Bornhauser Thomas</b> , Eidg. dipl. El.-Installateur, Scalettastrasse 143, 7000 Chur	1999	<b>Brucher Jean-Paul</b> , inst.-électr. dipl. féd., Gellertpark 2, 4052 Basel	1991
<b>Bornschein Peter</b> , dipl. El.-Ing. ETH, Heerenstrasse 42, 8706 Meilen	1970	<b>Brüderlin René</b> , dipl. El.-Ing. ETH, Teleconseil R. Brüderlin, Aegertenstrasse 56, 8003 Zürich	1965
<b>Borzone Flavio</b> , Herzog + Sonderegger, Via Boschina 19, 6963 Pregassona	1992	<b>Brugger Hans</b> , Fermmeldeing. HTL, Fahrländerstrasse 2, 5080 Laufenburg	1964
<b>Bösch Reto</b> , El.-Ing. HTL, Bärenweidstrasse 14, 8833 Samstagern	1998	<b>Brugger Hans</b> , El.-Ing. HTL, Hürtimattstrasse 46, 6353 Weggis	1960
<b>Bösch Walter Samuel</b> , El.-Ing. HTL, Oberhofstettenstrasse 62, 9012 St. Gallen	1979	<b>Brugger Urs</b> , Dr. sc. techn., Ingenieurschule Burgdorf, Ilcoweg 1, 3400 Burgdorf	1987
<b>Bösch Willi</b> , El.-Ing. HTL, Obertilstrasse 1, 8134 Adliswil	1985	<b>Brügger Adrian</b> , dipl. El.-Ing. ETH, Ingenieurbüro, Postfach 275, Gerbergasse 3, 3000 Bern 13	1986
<b>Boschung Fernand</b> , eidg. dipl. El.-Inst., Eichenstrasse 10, 4127 Birsfelden	1988	<b>Brügger Walter</b> , dipl. El.-Ing. ETH, Stokarbergstrasse 93, 8200 Schaffhausen	1944
<b>Boss Pierre</b> , ingénieur ETS, chemin de Vuillonex 12B, 1233 Bernex	1971	<b>Bruggisser Paul</b> , El.-Ing. HTL, Rennweg 16, 5603 Staufen	1989
<b>Boss-Soland Marc</b> , dipl. El.-Ing. ETH, Zelgweg 19, 4142 Münchenstein 2	1957	<b>Bruhlin Ernst</b> , eidg. dipl. El.-Inst., Dellerstrasse 7, 8421 Dättlikon	1996
<b>Bossard Patrick</b> , Eidg. Dipl. El.-Installateur, Oberwilerstrasse 50, 4054 Basel	1994	<b>Bruhlin Eugen</b> , Elektromonteur, Industriestrasse 23, 8855 Wangen SZ	1998
<b>Bossart Paul</b> , Inspektor, Unterdorf, 6253 Uffikon	1989	<b>Bruhlin Josef</b> , El.-Ing. HTL, Bachtelstrasse 6, 8855 Wangen SZ	1972
<b>Bossart Werner</b> , Ing. HTL, Zumbrennenweg 6b, 6460 Altdorf UR	1970	<b>Brühlmann Hermann</b> , dipl. Ing. ETH, Wührestrasse 47, 8610 Uster	1971
<b>Bosset Marcel</b> , ingénieur ETS, 13, chemin des Uttins 39, 1028 Préverenges	1975	<b>Brühlmeier Paul</b> , dipl. El.-Ing. HTL, ALSTOM Power Ltd., Abt. CSXQ, Postfach, 5401 Baden	1995
<b>Bosshard Hans</b> , Postfach 582, 3000 Bern 14	1965	<b>Bruhler Gérard</b> , ingénieur dipl. EPFL, directeur, Gruyère Energie SA, case postale 76, 1630 Bulle 1	1993
<b>Bosshard Heinz</b> , El.-Ing. HTL, Froschweg 9, 3098 Schliern b. Köniz	1955	<b>Brüllmann Max</b> , Dr. sc. nat., Junkholzstrasse 6, 8965 Berikon	1973
<b>Bosshard René</b> , dipl. El.-Inst., techn. Direktor, Via Guisan 16 / CP 521, 6902 Lugano 2 Caselle	1985	<b>Brumann Othmar</b> , dipl. Bauing. ETH, Eremitagestrasse 9, 4153 Reinach BL	1997
<b>Bosshard Robert</b> , dipl. El.-Inst., Bündackerstrasse 150, 3047 Bremgarten b. Bern	1947	<b>Brun Daniel</b> , Elektromonteur, Brun elektrische Anlagen, Seestrasse 17, 3700 Spiez	1981
<b>Bosshard Rudolf</b> , dipl. Masch.-Ing. ETH, Winkelweg 14, 5702 Niederlenz	1963	<b>Brun Hansruedi</b> , El.-Techniker, Eichwaldstrasse 13, 6300 Zug	1993
<b>Bosshard Werner</b> , Verkaufs-Ing., Balmerstrasse 54, 8331 Auslikon	1992	<b>Brun Rémy</b> , ing.-électr. ETS, En Arbéziac 10, 1806 St-Légier	1963
<b>Bosshardt Felix</b> , Betriebsleiter, Eggetswilerstrasse 45, 8302 Kloten	1985	<b>Brun Stefan</b> , eidg. dipl. El.-Inst., Elektro Häuselmann AG, Kradolstrasse 70, 8583 Sulgen	1995
<b>Bossy Jean-Claude</b> , électricien, Rte de Bossonnens, 1607 Palézieux-Gare	1972	<b>Bründler Markus</b> , Winkelbühlrain 10, 6043 Adligenswil	1989
<b>Bourqui Alain</b> , Le Mont du Lac, 1342 Le Pont	1984	<b>Brunett Reto</b> , El.-Ing. HTL, Rissliweg 5, 6467 Schattdorf	1994
<b>Boutellier Albert</b> , Eidg. dipl. Elektroinstallateur, Laubbergstrasse 12, 5272 Gansingen	1999	<b>Brunetti Giorgio</b> , Directeur, Elettroprogetti SA, La Monda 1, 6528 Camorino	2000
<b>Bouvard Jules</b> , El.-Ing. HTL, Rainstrasse 25, 5415 Nussbaumen b. Baden	1980	<b>Brüniger Arthur</b> , dipl. El.-Ing. ETH, Kasernenstrasse 95, 7007 Chur	1981
<b>Bovay Jacques</b> , ing.-électr. dipl. EPFL, chemin des Mémises 34, 1008 Jouxten-Mézery	1986	<b>Brüniger Heinrich</b> , El.-Ing. HTL, Transestrasse, 7417 Paspels	1963
<b>Bovigny Nicolas</b> , Ing. ETS, Chemin des Fauvettes, 1580 Avenches	1998	<b>Brüniger Roland</b> , dipl. El.-Ing. ETH/BWI, R. Brüniger AG, Zwillingkerstrasse 8, 8913 Ottenbach	1989
<b>Bowes Dennis</b> , El.-Ing., Sonnrain 7, 6340 Baar	1993	<b>Brunner Alfred</b> , dipl. El.-Ing. ETH, Sennhofweg 23, 8125 Zollikerberg	1945
<b>Boymond Philippe</b> , ing.-électr. ETS, Rte de Foliac 3, 1257 La Croix-de-Rozon	1980	<b>Brunner Christian</b> , dipl. El.-Ing. ETH, rue Rainer Maria Rilke 3, 3960 Sierre	1997
<b>Bracher Peter</b> , Ingénieur ETS, chemin sur le Blétru, 1132 Lully VD	1986	<b>Brunner Ernst</b> , ingénieur ETS, 7, chemin du Couchant, 1110 Morges	1988
<b>Brachs Reinhard</b> , Maschinenzeichner, Eggäcker 7, 8965 Berikon	1972	<b>Brunner Hans</b> , El.-Ing. HTL, Bleichweg 7c, 9053 Teufen AR	1970
<b>Bräm Hans</b> , dipl. Chemiker, Postfach, 6038 Gisikon	1990	<b>Brunner Marcel</b> , Dipl. El.-Ing. HTL, Erachfeldstrasse 39, 8180 Bülach	1998
<b>Brand Klaus-Peter</b> , Dr. rer. nat., ABB Network Partner AG, Haselstrasse 16/122, 5401 Baden	1996	<b>Brunner Martin</b> , Geschäftsführer, Brunner Informatik AG, Altikofenstrasse 153, 3048 Worblaufen	1996
<b>Brand Peter H.</b> , dipl. Ing. ETH, Schartenrainstrasse 26, 5400 Baden	1984	<b>Brunner Peter</b> , Dipl. El.-Ing. ETH, Mattenweg 31, 4600 Olten	1991
<b>Brandenberger Heinz</b> , Elektromonteur, Wallisellenstrasse 379, 8050 Zürich	1993	<b>Brunner Robert</b> , Dr. sc. techn., Austrasse 21, 5430 Wettingen	1986
<b>Brandenberger Walter</b> , dipl. El.-Ing. ETH, Dammstrasse 3, 8156 Oberhasli	1945	<b>Brunner Rolf</b> , Ing. HTL, Werkstrasse, 3700 Spiez	1975
<b>Brändle Heinrich</b> , dipl. Ing., Lindenhof 7, 5430 Wettingen	1962	<b>Brunner Stefan</b> , dipl. El.-Ing. ETH, Sydach, 3812 Wilderswil	1984
<b>Brändle Jürgen</b> , dipl. Ing. ETH, Flühstrasse 19, 5415 Nussbaumen b. Baden	1970	<b>Brunner Thomas</b> , Farnsbürgerstrasse, 4466 Ormalingen	1993
<b>Brändli Paul</b> , Fermmeldeing. HTL, Im Ebnet 5, 8800 Thalwil	1967	<b>Brunner Toni</b> , Amselstrasse 14, 9230 Flawil	1997
<b>Brandt Armand</b> , dipl. El.-Ing. ETH, Hochbühlstrasse 18, 6003 Luzern	1948	<b>Brunner Walter</b> , Elektroplaner, Postfach 5, 8608 Bubikon	1990
<b>Brauchli Hans-Peter</b> , Husackerstrasse 5, 8505 Pfyn	1997	<b>Bruno Giuseppe</b> , El.-Techniker, Montanstahl AG, Via Gerette 4, 6855 Stabio	2001
<b>Braun Dieter</b> , dipl. El.-Ing. ETH, Postfach 23, 8824 Schönenberg ZH	1975	<b>Brunold Bernardo</b> , dipl. El.-Ing. HTL/STV, Technisches Büro, Bachstrasse 13a, 9532 Rickenbach b. Wil	1962
<b>Braun Patrick</b> , Ingenieur, Chrottegässli 4, 3065 Bolligen	1971	<b>Brunschwiler Michael</b> , El.-Konstrukteur, Narzissenweg 12, 9200 Gossau SG	1997
<b>Braun Samuel</b> , Ingenieur, Martinsbergstrasse 11A, 5400 Baden	1944	<b>Brusa Paolo</b> , Eidg. dipl. El.-Ing. ETH, Via Vallemaggia 21, 6600 Locarno	1999
<b>Braun Walter R.</b> , Dr., Dipl. El.-Ing. ETH, Ascom Management AG, Belpstrasse 37, 3000 Bern	1999	<b>Brusa Vanja</b> , La Campana, 6565 S. Bernardino	1992
<b>Bräunlich Reinhold H.</b> , Dr.sc.techn., dipl. El.-Ing. ETH, Bründlerstrasse 14, 8330 Pfäffikon ZH	1977	<b>Bryner Hans-Ulrich</b> , Elektromonteur, Schauenbergstrasse 48, 8542 Wiesendangen	1995
<b>Brechna Habibo</b> , Dr. sc. techn., dipl. El.-Ing. ETH, Schwylerstrasse 14, 8712 Stäfa	1954	<b>Bryner Peter</b> , Inspektor, Othmarsingerstrasse 30, 5103 Möriken AG	1988
<b>Bregenzer Beat</b> , dipl. El.-Ing. ETH, Eggstrasse 42, 8907 Wettswil	1985	<b>Bstieler Walter</b> , Eidg. dipl. El.-Installateur, Im Glockenacker 15, 8053 Zürich	1991
<b>Breitenstein Peter</b> , Wartenbergstrasse 18, 4133 Pratteln	1999	<b>Bucca Giuseppe</b> , Monteur-électricien, Avenue du Mont-Blanc 11, 1196 Gland	2000
<b>Breitschmid Martin</b> , Ing. SIA, Am Oeschbrigg 35, 8053 Zürich	1947	<b>Büchel Urban</b> , El.-Ing. HTL, Rosenweg 2, 8280 Kreuzlingen	1970
<b>Breitschmid Toni</b> , dipl. El.-Ing. ETH, Weissensteinstrasse 77, Postfach 29, 4515 Oberdorf SO	1982	<b>Bücheler Christoph</b> , Maschinen-Ing. HTL, Klosterstrasse 23, 6003 Luzern	1999
<b>Brem Ernst</b> , dipl. El.-Ing. ETH, Vorderbergstrasse 27, 6318 Walchwil	1961	<b>Buchenel Bernard</b> , dipl. Math., Oelackerstrasse 12, 5210 Windisch	1995
<b>Brentano Dominik</b> , El.-Ing. HTL, Nägeliweg 20, 5430 Wettingen	1945	<b>Bucher Beat</b> , El.-Kontrollleur, Jupiterstrasse 5/2186, 3015 Bern	1990
<b>Bretscher Emil</b> , El.-Ing. HTL, Mühlehofstrasse 35, 6030 Ebikon	1956	<b>Bucher Daniel</b> , eidg. dipl. El.-Inst., Im Niederholzboden 13, 4125 Riehen	1994
<b>Brettschneider Josef</b> , dipl. El.-Ing., Gen.-Werdmüllerstrasse 43, 8804 Au ZH	1972	<b>Bucher Erich</b> , El.-Ing. HTL, Grossholzweg 12c, 3073 Gümligen	1946
<b>Breu Peter</b> , Ing. HTL, Reherstrasse 8, 9016 St. Gallen	1966	<b>Bucher Jean</b> , ingénieur ETS, chemin de Pressoir 2, 1306 Dail lens	1990
<b>Briefer Robert</b> , El.-Ing. HTL, Morgenweg 8, 8404 Winterthur	1985	<b>Bucher Jörg</b> , Dr. jur., Zinggendorstrasse 1, 6006 Luzern	1986
<b>Briggeler Richard</b> , Monteur, Gässli 9a, 3711 Mülenen	1997	<b>Bucher Martin</b> , Dipl. El.-Ing. HTL, Vogelsang, 6030 Ebikon	1998
<b>Brigger Remo</b> , El.-Ing. HTL, Zur Tanne, 3933 Staldenried	1994	<b>Büchi Felix</b> , El.-Ing. HTL, Postfach 646, 9006 St. Gallen	1981
<b>Briod Philippe</b> , Le Clos de Sarzens, 1526 Forel-sur-Lucens	1960	<b>Büchi Hans</b> , eidg. dipl. El.-Inst., Breitackerstrasse 34, 8542 Wiesendangen	1983
<b>Broccard Jean-Jacques</b> , dipl. El.-Ing. ETH, 211, route de Lausanne, 1096 Cully	1950	<b>Buchmann Ernst</b> , El.-Ing. HTL, Stadlerstrasse 21, 8472 Seuzach	1985
<b>Brodbeck Hansueli</b> , El.-Ing. HTL, Heidenlochstrasse 19D, 4410 Liestal	1951	<b>Buchmann Eugen</b> , dipl. El.-Ing. ETH, Bächenmoosstrasse 11, 8816 Hirzel	1986
<b>Brodbeck Heinz</b> , Ing. HTL, Ascom Systec AG, Gewerbepark, 5506 Mägenwil	1985	<b>Buchmann Hanspeter</b> , Ing. HTL, Unterdorfstrasse 19, 8114 Dänikon ZH	1975
<b>Brönnimann Bernhard</b> , Dipl. Elektroinstallateur, Garmiswil 5, 3186 Düringen	1993	<b>Buchmann Heinrich</b> , El.-Ing. HTL, Stampfenbrunnenstrasse 21, 8048 Zürich	1947
<b>Brotens-Dias Jean-Pierre</b> , directeur, chemin de Planta 79, 1223 Cologny	1979	<b>Buchmann Walter</b> , dipl. El.-Inst., 8867 Niederurnen	1943

## Membres individuels de l'ASE

<b>Büchner Gerhard</b> , Dr.-Ing., Lettenrain 22, 6045 Meggen	1959	<b>Busenhard Christoph</b> , Dipl. El.-Ing. HTL, General-Wille-Strasse 327, 8706 Meilen	1999
<b>Buchs Gérald</b> , El.-Ing. HTL, Grubacherstrasse 1B, 8157 Dielsdorf	1980	<b>Buser Ernst</b> , El.-Inst., Schlossgasse 22, 8003 Zürich	1958
<b>Buchwalder Max</b> , Elektromonteur, Klusstrasse 8, 4147 Aesch BL	1988	<b>Buser Jacques</b> , El.-Ing. HTL, Hubelweg 11, 2562 Port	1950
<b>Buck Peter</b> , Studenackerweg 7, 4710 Balsthal	1994	<b>Buser Roman</b> , Dipl. Elektroinstallateur, Johann-Martinstrasse 19, 4133 Pratteln	1982
<b>Büecheler Werner</b> , Konstrukteur, Grottenweg 835, 5316 Leuggern	1990	<b>Buser Urs</b> , dipl. Physiker ETH, Arisdörferstrasse 8, 4410 Liestal	1986
<b>Buff Erwin</b> , El.-Ing. HTL, Schulstrasse 1, 8597 Landschlacht	1950	<b>Bütikofer Fritz</b> , dipl. El.-Ing. ETH, Zuzwilstrasse 41, 3303 Jegenstorf	1982
<b>Buff Heinz</b> , El.-Ing. HTL, Vogelsangstrasse 27, 8618 Oetwil am See	1987	<b>Bütikofer Jakob</b> , Inspektor, Grabenweg 13, 3423 Ersigen	1988
<b>Bugmann Werner</b> , dipl. El.-Ing. ETH, Freudenbergstrasse 10, Postfach 20, 6312 Steinhausen	1946	<b>Bütler Hermann</b> , eidg. dipl. El.-Inst., Dorfstrasse, 5637 Beinwil (Freiamt)	1981
<b>Bugnard Vincent</b> , directeur, Bugnard SA, Chemin de Rennie 52, 1009 Pully	1991	<b>Bütler Peter</b> , eidg. dipl. El.-Inst., Inwilriedstrasse 15, 6340 Baar	1980
<b>Bühler Andreas</b> , eidg. dipl. El.-Inst., Insta-Haus, Industriestrasse 37, 8625 Gossau ZH	1995	<b>Büttiker Hans</b> , Dr., dipl. El.-Ing. ETH, Schulgartenweg 12, 4143 Dornach	1978
<b>Bühler Ernst</b> , Direktor, Industrielle Betriebe, der Stadt Brugg, Postfach, 5200 Brugg AG	1999	<b>Büttikofer Urs Viktor</b> , dipl. El.-Ing. ETH, Frölicherweg 8, 4500 Solothurn	1940
<b>Bühler Hansruedi</b> , Professor, Ingenieur, 6914 Carona	1951	<b>Buttschardt Walter</b> , techn. Geschäftsführer, Muesgasse 10, 4314 Zeiningen	1970
<b>Bühler Reto</b> , Eidg. Dipl. El.-Installateur, VBLEI Verband Basellandsch., Elektro-Installations-Firmen, Hertnerstrasse 11, 4133 Pratteln	2000	<b>Bützberger Bertrand</b> , ing.-électr. dipl. EPFL, Route Vissigen 24, 1950 Sion	1993
<b>Bühler Rudolf</b> , El.-Ing. HTL, Buchen 2, 8762 Schwanden GL	1949	<b>Cadotsch Claude</b> , El.-Ing. HTL, Kirchbühlstrasse 42, 5630 Muri AG	1994
<b>Bühlmann Alfred</b> , El.-Ing. HTL, Hübelweg 7, 3074 Muri b. Bern	1971	<b>Cafisch Christian</b> , dipl. Physiker ETH, Haldenstrasse 52, 8105 Watt	1948
<b>Bühlmann Antonio</b> , El.-Ing. HTL/STV, Alpenstrasse 9, 6004 Luzern	1992	<b>Caillet Erwin</b> , dipl. El.-Ing. FH, Pizolstrasse 15, 7310 Bad Ragaz	1976
<b>Bühlmann Martin</b> , eidg. dipl. El.-Inst., Gysulastrasse 60, 5022 Rombach	1986	<b>Cajos Jon</b> , El.-Kontrollleur, CCC - OEE, Via Ospidal 290, 7550 Scuol	1989
<b>Bühlmann René</b> , dipl. El.-Ing. ETH, Weinbergstrasse 25, 8703 Erlenbach ZH	1991	<b>Calamia Bruno</b> , eidg. dipl. El.-Inst., Sonhalde 5, 8421 Dättlikon	1986
<b>Bührer Richard</b> , Prof. Dr., Dipl. El.-Ing. ETH, Hüttenacherweg 11, 5314 Kleindöttingen	1995	<b>Camanini Sergio</b> , inst.-électr. dipl., 6674 Riveo	1988
<b>Bührer Urs</b> , El.-Ing. HTL, Egelseestrasse 30, 8570 Weinfelden	1989	<b>Camenisch Rätö</b> , dipl. El.-Inst., Chalchera Sura, 7505 Celerina	1977
<b>Bulaty Pavel</b> , dipl. El.-Ing. ETH, Tägerhardstrasse 9, 5430 Wettingen	1992	<b>Camenzind Reto</b> , Betriebselektriker, Kantonbank Schwyz, Bahnhofstrasse 3, 6430 Schwyz	2000
<b>Bumann Stefan</b> , dipl. El.-Ing. ETH, La Muraz, 1950 Sion	1986	<b>Camenzind Theodor</b> , Fidmenstrasse 11, 6442 Gersau	1987
<b>Bumberger Helmuth</b> , Geschäftsführer, GEC Alstom AG, Franckstrasse 51, A-4020 Linz	1989	<b>Camponovo Ervino</b> , dipl. El.-Ing. ETH, Winkelriedstrasse 10, 5430 Wettingen	1960
<b>Bünger Franz Rudolf</b> , Dr.-Ing., Bünger Consulting, Molerweg 54, 2540 Grenchen	1987	<b>Camponovo Flavio</b> , dipl. El.-Ing. ETH, Via Scalascia 16, 6503 Bellinzona	1975
<b>Bunzl Helmut</b> , dipl. Ing. ETH, Via Pedotti 5, 6500 Bellinzona	1953	<b>Candolfi Charles</b> , ing.-électr. ETS, 24, chemin de la Naz, 1233 Bernex	1967
<b>Burckhardt Leonhard A.</b> , dipl. El.-Ing. ETH, Ehrengerstrasse 56, 5408 Ennetbaden	1935	<b>Candrian Stephan</b> , c/o M. Waibel, Plonserfeldstrasse, 8889 Plons	1995
<b>Burgener Bernhard</b> , dipl. El.-Ing. HTL, Lettenweg 165, 4325 Schupfart	1996	<b>Capaul Rudolf</b> , dipl. Starkstromkontrollleur, Amselweg 5, Postfach, 7000 Chur	1983
<b>Burger Markus</b> , dipl. El.-Ing. ETH, Reussblick 5, 5412 Gebenstorf	1991	<b>Capoferri Fabio</b> , Eletecno SA, Pasquerio, 6742 Pollegio	1999
<b>Burger Peter</b> , dipl. Ing. ETH, Dentenbergstrasse 6, 3084 Wabern	1980	<b>Capol Bruno</b> , dipl. El.-Ing. ETH, Im Moos 8, 5210 Windisch	1965
<b>Burger Philippe</b> , dipl. El.-Ing. EPFL, Weinreben 28, 6331 Hünenberg	1965	<b>Capt Jean-Jacques</b> , technicien, 7, chemin du Polny, case postale 72, 1066 Epalinges	1988
<b>Burgherr Ruedi</b> , Ingenieur, c/o BUL, Postfach 58, 5040 Schöftland	1982	<b>Cardinaux René</b> , Elektromonteur, Seilerweg 9, 2503 Biel/Bienne	1999
<b>Bürgi Jean-Pierre</b> , ing.-électr. dipl. EPF, 20, av. Jomini, 1004 Lausanne	1947	<b>Carlen Martin W.</b> , Dr., ABB Corporate Research Ltd., Im Segelhof, 5405 Baden	2000
<b>Bürgi Oswald</b> , El. Ing. HTL, Gotthardstrasse 6a, 6410 Goldau	1998	<b>Carnero Benito</b> , ing.-électr. EPFL, chemin des Ramiers 4, 1009 Pully	1988
<b>Bürgi Peter</b> , Betriebselektriker, Postfach 1, 3326 Krauchthal	2001	<b>Carrer Paolo</b> , Student, Nussbaumstrasse 9, 7205 Zizers	1999
<b>Bürgi Rudolf</b> , dipl. El.-Ing. ETH, Lärchenweg 2, 3315 Bätterkinden	1977	<b>Casari Marco</b> , Via S. Bernardino, 6988 Ponte Tresa	1989
<b>Bürgi Walter</b> , Betriebswirtschaftler, Tannhofstrasse 31, 2540 Grenchen	1988	<b>Castaldi Conrad</b> , monteur-électricien, chemin de la Croix-de-Pierre 14, 1470 Estavayer-le-Lac	1996
<b>Bürgisser Fritz</b> , Elektromonteur, Mühlerain 94, 5012 Wöschnau	1992	<b>Castano José</b> , monteur-contrôleur, Bachdörfli 20, 8752 Näfels	1998
<b>Burgunder Peter</b> , Inst.-Kontrollleur, Rain 29, 3373 Heimenhausen	1982	<b>Castelli Giovanni</b> , dipl. El.-Ing. ETH, Lindenbergrasse 13, 5610 Wohlen AG	1987
<b>Bürgy Heinrich</b> , Haula 445, 3212 Gurmels	1978	<b>Cavelti Giuseppe</b> , El.-Ing. HTL/STV, Unter-Geissenstein 8, 6005 Luzern	1999
<b>Buri Fritz</b> , eidg. dipl. El.-Inst., Kammenstrasse 8A, 3066 Stettlen	1985	<b>Ceko Velimir</b> , Product-Manager, Elma Electronic AG, Hofstrasse 93 / Postfach, 8620 Wetzikon ZH	2000
<b>Buri Heinz</b> , El.-Ing. HTL, Ringstrasse 45, 4900 Langenthal	1970	<b>Celio Tino</b> , Dr., Celio Engineering SA, Electronics and Electrooptics, 6775 Ambrì	1980
<b>Burkard Heinz</b> , Elektromonteur, Heumoesweg 1, 5622 Waltenschwil	1983	<b>Centorbi Salvatore</b> , Elektromonteur, Schlossmatte 2, 3110 Münsingen	1997
<b>Burkard Heribert</b> , dipl. Ing. FH, Haldenstrasse 28/1 Postfach 228, 5415 Nussbaumen b.Baden	1966	<b>Cepi Leonardo</b> , dipl. El.-Ing. ETH, 6874 Castel S. Pietro	1982
<b>Burkard Robert</b> , Wiesenstrasse 35, 8917 Oberlunkhofen	1998	<b>Ceresa Adams</b> , El.-Kontrollleur, 6718 Olivone	1995
<b>Burkart Beat</b> , El.-Planer, Kleinwangenstrasse 73, 6280 Hochdorf	1994	<b>Cerf Pierre-Alain</b> , Mécanicien-électricien, le Coinat 5, 2950 Courgenay	1997
<b>Burkart Edgar</b> , dipl. El.-Ing. HTL, Rigiweg 16b, 6415 Arth	1977	<b>Cerny George</b> , Ing. HTL, Lindenhof 13, 8604 Volketswil	1979
<b>Burkhalter Peter</b> , El.-Ing. HTL, Spitzackerweg 9, 3145 Niederscherli	1967	<b>Cettou Raymond</b> , ing.-électr. dipl. EPFL, chem. du Petit-Voiret 7, 1212 Grand-Lancy	1978
<b>Burkhard Paul</b> , El.-Ing., St.-Johannes-Strasse 10, 6300 Zug	1942	<b>Chabal Jean-Renaud</b> , Ing.-électr. ETS, rue des Bains 37, 1205 Genève	1996
<b>Burkhard Robert</b> , Ingenieur, Moosweg 13, 3324 Hindelbank	1959	<b>Chabloz Roger</b> , dipl. El.-Ing. ETH, 35, rue du Rocher, 2000 Neuchâtel	1964
<b>Burkhardt Benedikt</b> , dipl. Bau-Ing. ETH, Vizedirektor, Bifang 273, 5453 Remetschwil	1986	<b>Chamorel Pierre-André</b> , Dr., ingénieur EPFL/SIA, 14, chemin des Vignes, 1028 Préverenges	1974
<b>Burkhardt Mario</b> , El.-Ing. HTL, Ahornstrasse 5, 8600 Dübendorf	1964	<b>Chappot Pierre-Alain</b> , Banque Leu Genève SA, Case postale 3, 1200 Genève 3	1994
<b>Burki Konrad</b> , El.-Ing. HTL, Ascom Business Systems AG, Ziegelmatlstrasse, 4503 Solothurn	1993	<b>Chappuis Jean</b> , ing. dipl. EPFZ, 2803 Bourignon	1988
<b>Bürki Heinz</b> , Spitzensteinstrasse 13, 5703 Seon	1993	<b>Chardonens Bruno</b> , ing.-électr. dipl. EPFL, Au Chemin Neuf, 1756 Onnens FR	1985
<b>Bürkler Alfred</b> , Swiss City Power AG, Limmatquai 2 / Postfach, 8024 Zürich	1992	<b>Charmillot Noël</b> , professeur E.S.T., ing.-électr. dipl. EPFL, chem. des Mollies 124, 1293 Bellevue	1962
<b>Burri Andreas</b> , dipl. El.-Inst., Hinwilerstrasse 44, 8626 Ottikon	1987	<b>Charrier Erick</b> , Ing.-Tech. ETS, rue de la Prulay 1, 1217 Meyrin	1997
<b>Burri Christophe</b> , 1587 Constantine	1996	<b>Chassot Claude</b> , Mettmennriedstrasse 17, 8606 Nänikon	1997
<b>Burri Daniel</b> , El.-Kontrollleur, Längenboden, 3154 Rüschegg Heubach	1996	<b>Chatelain Jean-Daniel</b> , ingénieur dipl. EPFL, Route du Rossi 25, 1741 Cottens FR	1990
<b>Burri Paul</b> , El.-Ing. HTL, Vrenikerstrasse 27, 8152 Glattbrugg	1961	<b>Chatelain Michel</b> , dipl. Ing. EPFL, Humrigenflurstrasse 46, 8704 Herrliberg	1981
<b>Burri Peter</b> , Hinterdorfstrasse 7, 4334 Sisseln AG	1975	<b>Châtelain Charles</b> , dipl. El.-Ing. ETH, Rebstrasse 14, 8156 Oberhasli	1950
<b>Burri Peter</b> , Dr. sc. techn., Bergackerstrasse 119, 3066 Stettlen	1993	<b>Châtelain Jean</b> , professeur, chemin de la Grosse-Pierre 7, 1110 Morges	1959
<b>Burri Stefan</b> , El.-Ing. HTL, Gfennstrasse 32, 8600 Dübendorf	1997	<b>Chaubert André</b> , ing.-électr. dipl. EPFL, Sous le Roc, 1805 Jongny	1948
<b>Bürzle Elmar</b> , eidg. dipl. El.-Inst., Heraweg 29, FL-9496 Balzers	1994	<b>Cherkaoui Rachid</b> , Dr.ès.sc.tech., EPFL, DE-LRE, 1015 Lausanne	1995
<b>Busarello Luigi</b> , Dr., El.-Ing. ETH, Busarello + Cott AG, Bahnhofstrasse 40, 8703 Erlenbach ZH	1989		
<b>Buschor Hanspeter</b> , dipl. El.-Ing. HTL, CCI AG, Postfach, 8404 Winterthur	1992		

<b>Chervet Roland</b> , ingénieur ETS, 10, route de Chailly, 1814 La Tour-de-Peilz	1988	<b>Curchod Daniel</b> , ingénieur ETS, Rue Sandoz6, 2105 Travers	1967
<b>Chételat Gérard</b> , Contrôleur, Condemenne 81, 2832 Rebeuvelier	2000	<b>D'Aiuto Michele</b> , Fahrzeugelektrik, Kirchbergstrasse 101, 3401 Burgdorf	1996
<b>Chevallaz Yves</b> , électricien, 46, rue des Alpes, 1814 La Tour-de-Peilz	1985	<b>Dahinden Kurt</b> , dipl. El.-Ing. ETH, Stoffelmatte 15, 6460 Altdorf UR	1958
<b>Chiacchiari Gaetano</b> , Techniker, Route du Bout-du-Monde 18, 1206 Genève	1998	<b>Dahinden Vinzens</b> , dipl. Chemiker, Schönhaldestrasse 69, 8708 Männedorf	1987
<b>Chopard Georges</b> , ingénieur, c/o D. Schweizer, Seeberstrasse 20, 4132 MuttENZ	1939	<b>Dähler Roland</b> , Geschäftsführer, Optimatik AG, GZS Strahlholz, 9056 Gais	1996
<b>Christ Sébastien</b> , ing.-électr. ETS, rue du 23-Juin, 2724 Les Breuleux	1980	<b>Dallenbach Raynald</b> , Dr. ing. chim., Ralston Energy Systems SA, Impasse Colombelle 8, case postale 230, 1218 Le Grand-Saconnex	1984
<b>Christen Alfred</b> , dipl. El.-Ing. ETH, Zollikerstrasse 238, 8008 Zürich	1962	<b>Dallèves Pierre</b> , ingénieur dipl. EPFL, Chemin du Levant 7, 1005 Lausanne	1988
<b>Christen Andreas Beat</b> , El.-Ing. HTL, Gehrengasse 23, 4704 Niederbipp	1979	<b>Dalmaso Roger</b> , Energietechniker TS, Schorenpark 2, 5734 Reinach AG	1999
<b>Christen Hugo</b> , Ing. HTL, Tellenmattstrasse 20, 6312 Steinhausen	1977	<b>Dangel Jürg</b> , dipl. Ing. ETH, Weinbergstrasse 23, 8700 Küsnacht ZH	1987
<b>Christen Kurt</b> , Mécanicien-Electricien, Village 18, 2830 Vellerat	1999	<b>Dangl Erwin</b> , Postfach 43, 7562 Samnau-Compatsch	1999
<b>Christen Peter</b> , El.-Ing. HTL, Bachtelweg 28, 3303 Jegenstorf	1990	<b>Dänzer Pierre</b> , ing.-électr. EPFL, Saars 21, 2000 Neuchâtel	1955
<b>Christen Peter</b> , Dr. sc. nat., im Wiesli 8, 8708 Männedorf	1985	<b>Dardel Heinrich</b> , El.-Ing. ETH, alte Landstrasse 123, 8802 Kilchberg ZH	1988
<b>Christen Sascha</b> , Student, Schnabelweg 33, 8832 Wilen b. Wollerau	2000	<b>Dardtwyler Rudolf</b> , El.-Ing. HTL, Bodenhofterrasse 57, 6005 Luzern	1959
<b>Christen Urs</b> , El.-Ing. HTL/STV, Rebenweg 22c, 2542 Pieterlen	1984	<b>Dauwalder Rudolf</b> , Direktor, Alter Aargauerstalden 32, 3006 Bern	1976
<b>Christener Hans Peter</b> , dipl. El.-Ing. ETH, Bühlstrasse 26, 8165 Schöfflisdorf	1957	<b>Daverio Alfons</b> , dipl. El.-Ing. ETH, 201 E. Round Grove Road, 1128, USA-Lewisville TX 75067	1950
<b>Christoffel Bruno</b> , El.-Ing. HTL, Coral, 7411 Sils im Domleschg	1991	<b>de Blaauw Andries</b> , auteur, Ftuutlaan 8, NL-8601 XA Sneek	1995
<b>Christoffel Martin</b> , Dr. sc. techn., Vizedirektor, Ahornweg 21, 5022 Rombach	1951	<b>de Boni Rico</b> , Instruktor, Lägerstrasse 13, 8303 Bassersdorf	1987
<b>Cichocki Charles-André</b> , ing.-électr. EPFL, 33, route de Bardonnex, 1228 Plan-les-Ouates	1956	<b>de Boor Max</b> , Ingenieur, Residenza Al Lido, Via della Posta 44, 6600 Locarno	1935
<b>Cigrang Charles</b> , ing.-électr. dipl. EPF, 23, rue du 10 Septembre, L- Esch s. Alzette (Luxembourg)	1945	<b>De Kalbermatten Matthieu</b> , El. Ing. ETH, Zwinglistrasse 3, 8004 Zürich	2000
<b>Cimenti Peter</b> , dipl. El.-Inst., Schwandenweg 2, 6047 Kastanienbaum	1993	<b>de La Fuente Rafael</b> , inst.-électr., case postale 1048, 1211 Genève	1983
<b>Claessen Ulrich</b> , Dr.rer.nat., Schwamendingenstrasse 86, 8050 Zürich	1996	<b>de Lorenzi Gabriele</b> , directeur, casella postale 1412, 6600 Locarno	1987
<b>Claude Rolf</b> , Ing. HTL, Kolumbanstrasse 78, 9008 St. Gallen	1999	<b>de LosRios José</b> , technicien, rue de Lyon 47, 1203 Genève	1991
<b>Clauss Arthur</b> , directeur, ALSTOM AG, Carl-Sprecher-Strasse 1a, 5036 Oberentfelden	1995	<b>de Montmollin Gérard</b> , physicien dipl.EPF, La Bâla 28, 2012 Auvornier	1958
<b>Clauss Daniel</b> , dipl. El.-Ing. HTL, Rosentalstrasse 26, 8400 Winterthur	1997	<b>de Rooij Nicolaas</b> , Prof., Dr. sc. techn., rue des Croix 15, 2014 Bôle	1990
<b>Clavadetscher Markus</b> , Dipl. El. Ing. HTL, Curscheglias 77C, 7415 Rodels	1999	<b>de Senarclens Marina</b> , Senarclens + Partner AG, Corporate Comm. + Public Affairs, Freigutstrasse 24, 8027 Zürich	1989
<b>Clavien Gilles</b> , Contrôleur électricien, Route de la Gare 55, 1242 Satigny	1997	<b>De Steffani Gilbert</b> , El.-Ing. HTL, Chrüzacherweg 22, 8906 Bonstetten	1974
<b>Clement Francis</b> , ingénieur ETS, 16, route de l'Etang, 1753 Matran	1987	<b>de Tomy Roberto</b> , El.-Inst., Ferchacherstrasse 19, 8636 Wald ZH	1991
<b>Clerici Andreas</b> , Fildistrasse 3, 5605 Dottikon	1995	<b>Deb Nirmal</b> , El.-Ing., Schuleweg 9, 5036 Oberentfelden	1992
<b>CligneZ Jean-Louis</b> , A.R.L. SA, En Vallaire Ouest C, 1024 Ecublens VD	1997	<b>Declercq Michel</b> , Dr ès sc. techn., Professeur, EPFL-LEG, EL-Ecublens, 1015 Lausanne	1987
<b>Closs Felix</b> , Dr.-Ing., Birkenstrasse 25, 8134 Adliswil	1994	<b>Décosterd Claude</b> , ingénieur ETS, La Renaude, 1406 Cronay	1986
<b>Clottu Michel</b> , ingénieur ETS, Croix de Rive 22, 1028 Préverenges	1988	<b>Décosterd Jacques</b> , ing.-électr., chemin des Sorbiers 4, 2400 Le Locle	1959
<b>Cobucci Joseph</b> , Fernmeldeing. HTL, Waldstrasse 38, 6015 Reussbühl	1975	<b>Deùè Fulvio</b> , inst.-électr., Via San Gottardo 120, 6900 Massagno	1995
<b>Cochand Pierre-Alain</b> , chemin du Calamottet 8, 1302 Vufflens-la-Ville	1996	<b>Degen Kurt</b> , eidg. dipl. El.-Inst., Tittertenstrasse 2, 4418 Reigoldswil	1978
<b>Codoni Johnny</b> , Via Ciseri 5, 6500 Bellinzona	1983	<b>Del Mestre Flavio</b> , dipl. El.-Ing. ETH, Rietmattstrasse 2, 8200 Schaffhausen	1984
<b>Codoni Maurizio</b> , dipl. Inf.-Ing. ETH, Via Arco 4, 6834 Morbio Inferiore	1991	<b>Del-Fabro Enrico O.</b> , Diplom - Handelsreisender, Grubenstrasse 30, 9500 Wil SG	1998
<b>Cogliatti Viktor</b> , dipl. El.-Ing. ETH, Heusser-Staub-Strasse 22, 8610 Uster	1980	<b>Della Martina Paolo</b> , ingénieur ETS, chemin A. Vibert 66, 1218 Le Grand-Saconnex	1992
<b>Collin Heinz</b> , eidg. dipl. El.-Inst., Feldschlösschen Produktion AG, Theophil-Ronigerstrasse 8, 4310 Rheinfelden	1988	<b>Dellitsch Peter</b> , dipl. Ing., Kanalstrasse 5 / Postfach 547, 6362 Stansstad	1970
<b>Collin Jean-Yves</b> , Elektromechniker, Avia AG, Tankanlagen, Auhafen / Postfach, 4127 Birsfelden	1999	<b>Demmelair Klaus</b> , dipl. Ing., Röhlerholzstr. 4, 5406 Rütihof	1981
<b>Colomb Alain</b> , physicien dipl. EPFZ, 1, rue Jean Binet, 1270 Trélex	1982	<b>Demmierre André</b> , monteur-électricien, route d'Humilimont, 1633 Marsens	1988
<b>Colomb Henri</b> , ingénieur ETS, EPFL, Service d'Exploitation, BS-Ecublens, 1015 Lausanne	1981	<b>Demostene Renato</b> , Ing. HTL, Lingwurmstrasse 35, 3900 Brig	1972
<b>Colombo Benno</b> , El.-Ing. HTL, Maienholz 2, 5018 Erlinsbach	1969	<b>Denzler Peter</b> , dipl. Hausinstall.-Kontrollleur, Wartstrasse 256, 8408 Winterthur	1975
<b>Compagnoni Kurt</b> , El.-Ing. HTL, Elektro Compagnoni AG, Elektrotechn. Anlagen, Postfach 226, 8052 Zürich	1976	<b>Deriaz Heinz</b> , dipl. El.-Inst., Bantigerweg 16, 3303 Jegenstorf	1988
<b>Comtat René</b> , ing.-électr., Sur Châtel, 1272 Genolier	1954	<b>Deriaz Jean</b> , Deriaz Electricité SA, Rue de l'Aiguillon 2, 1450 Ste-Croix	1983
<b>Comte Bernard</b> , ingénieur ETS, rue du Moléson 8, 1636 Broc	1978	<b>Deringer Hugo</b> , El.-Ing. HTL, Hofackerstrasse 12, 8304 Wallisellen	1966
<b>Conrad Herno</b> , El.-Ing. HTL, Casaccias, 7411 Sils im Domleschg	1944	<b>Dérobot Eric</b> , World Business Council for, Sustainable Development WBCSD, Route de Florissant 160, 1231 Conches	1994
<b>Constantin Gérard</b> , inst.-électr. dipl., case postale 38, 1966 Ayent	1987	<b>Derrer Ernst</b> , El.-Ing. HTL, Hofmatt 20, 6332 Hagendorn	1988
<b>Corbaz Guy</b> , ing.-électr. dipl. EPFL, Les Planches, 1122 Romanel-sur-Morges	1987	<b>Derron Denis</b> , Dr ing., Chemin des Platîères 14, 1219 Aire	1970
<b>Corbella Carlo</b> , dipl. El.-Ing. ETH, Meienbergstrasse 33, 8645 Jona	1986	<b>Déruaz Pierre</b> , ingénieur EPFL, Hubelgut, 3065 Bolligen	1971
<b>Corpus Peter</b> , El.-Inst., Tannenstrasse 38, D-79761 Waldshut-Tiengen	1993	<b>Desarzens Pierre</b> , ingénieur EPFL, 52, chemin des Landes, 2500 Biel/Bienne	1987
<b>Coscia Ettore</b> , El.-Ing. TS, Unterwiesenstrasse 16, 8355 Aadorf	1991	<b>Deschenaux Maurice</b> , inst.-électr., Champ de la Grange, 1674 Vuarmarens	1994
<b>Costa Giuseppe</b> , Grossmannstrasse 43, 8049 Zürich	1994	<b>Descloux Bruno</b> , Ingénieur ETS, 1727 Magdendens	1994
<b>Costa Mario</b> , Ing. HTL, S. Sisto 1051, 7742 Poschiavo	1970	<b>Descombes Arthur J.</b> , Dr. sc. techn., dipl. El.-Ing. ETH, Mühlerain, 3210 Kerzers	1975
<b>Cott Giatgen</b> , dipl. El.-Ing. ETH, Freiestrasse 108, 8032 Zürich	1987	<b>Desmeules Jacques</b> , ingénieur dipl. EPFL, Avenue Eugène Rambert 24, 1005 Lausanne	1961
<b>Cottier Jean-Marc</b> , Bourg de Four 19, 1204 Genève	1992	<b>Desponds Pierre</b> , ing.-électr. dipl. EPFL, 10, Hameau de la Fontaine, 1040 Echallens	1971
<b>Cousin Louis W.</b> , ingénieur, chemin du Russel 15, 1025 St-Sulpice VD	1941	<b>Desponds Robert</b> , ingénieur ETS, 14, avenue E.-Rambert, 1815 Clarens	1985
<b>Coutau André</b> , ing. dipl. EPF, case postale 6208, 1211 Genève 6	1946	<b>Di Marco Marco</b> , Elektromonteur, Pfadacker 4, 5016 Obererlinsbach	1993
<b>Cramereri Dario A.</b> , El.-Ing. HTL, Hophanstrasse 10, 5085 Sulz AG	1992	<b>Dick Max</b> , Dr.sc.techn., Mühleweg 2, 5415 Nussbaumen b.Baden	1931
<b>Cramereri Orlando</b> , Rüttenenstrasse 34, 8956 Killwangen	1992	<b>Diem Hans</b> , eidg. dipl. El.-Inst., Distelweg 29, 8048 Zürich	1971
<b>Craстин Valentin</b> , Prof. Dr., Chemin des Blanchards 18, 2533 Evilard	1961	<b>Diem Martin</b> , Techniker, bei der Schöneegg, 3805 Goldswil	1999
<b>Crausaz Meinrad</b> , ingénieur ETS, 1728 Rossens FR	1971	<b>Dieterle Walter</b> , Dr. sc. techn., dipl. El.-Ing. ETH, Flurweg 6, 4103 Bottmingen	1945
<b>Crausaz Patrick</b> , El.-Ing. HTL, Ammann & Crausaz Elektroing. AG, Industriestrasse 25, 3076 Worb	1999	<b>Diethelm Carl W.</b> , Dr. sc. techn., dipl. El.-Ing. ETH, Lavaterstrasse 51, 8002 Zürich	1947
<b>Crestas Hannes</b> , Ing. HTL, Wiesliacher 87, 8053 Zürich	1973	<b>Diethelm Karl</b> , dipl. El.-Ing. ETH, im Zünli, 8773 Haslen GL	1990
<b>Croci Bernhard</b> , dipl. El.-Ing. HTL, CrC Croci Consulting, Riedmattenstrasse 10, 5452 Oberrohrdorf	1990	<b>Diethelm Peter</b> , El.-Ing. HTL, Lilienstrasse 1, 9533 Kirchberg SG	1975
<b>Croset Bernard</b> , Electricien, Sogep, Route de Vernier 132, 1214 Vernier	1999	<b>Dietiker Roland</b> , Pflanzlerbachstrasse 7, 8967 Widen	1989
<b>Crottet Joseph</b> , Elektr. Anlagen, Chasseraistrasse 7, 3186 Dürdingen	1956	<b>Dietrich Heinz</b> , El.-Ing. HTL, Lättenstrasse 52, 5436 Würenlos	1984
<b>Cuony Marc</b> , Elektromonteur, Vorderbergstrasse 31, 6318 Walchwil	1988		
<b>Cuorad Reto</b> , El.-Ing. HTL, Birkenstrasse 22, 8107 Buchs ZH	1989		

## Membres individuels de l'ASE

<b>Dietrich Ralph</b> , El.-Ing. HTL, Schönenbühlstrasse 3, 6314 Unterägeri	1994	<b>Dusseiller Pascal</b> , dipl. Ing. ETH, Im Widhag 33, 4303 Kaiseraugst	1974
<b>Dietschi Jürg</b> , Dipl. El.-Ingenieur, Zehntenweg 295, 4625 Oberbuchsitzen	1998	<b>Dutoit André</b> , prof., ing.-électr. dipl. EPFL, Mittelstrasse 22, 8008 Zürich	1941
<b>Dietsch Claudius</b> , Dr.sc.techn., Wolfgrabenstrasse 27, 8135 Langnau am Albis	1997	<b>Eberle Peter</b> , El.-Ing., Obere Seestrasse 38, 8272 Ermatingen	1991
<b>Diggelmann Ernst</b> , dipl. El.-Ing. ETH, Egghölzlistrasse 70, 3006 Bern	1989	<b>Eberli Hans</b> , Elektromonteur, Maurenstrasse 25, 8575 Bürglen TG	1993
<b>Diggelmann Hans</b> , Dr. h. c., dipl. El.-Ing. ETH, Direktor, Tulpenweg 2, 3176 Neueneegg	1989	<b>Eberli Hans</b> , techn. Angestellter, Starenweg 48, 8405 Winterthur	1990
<b>Dijamatovic Yves</b> , ing.-électr. EPFL, chemin des Charmilles 26, 1025 St-Sulpice VD	1969	<b>Ebert Hanspeter</b> , El.-Ing. HTL, Schärenfeld 16, 8052 Zürich	1963
<b>Dill Andreas</b> , dipl. El.-Ing. ETH, Torstrasse 11, 9470 Buchs SG	1988	<b>Ebert Klaus H.</b> , Dr. sc. techn., dipl. El.-Ing. ETH, Wildenrainweg 6b, 5200 Brugg AG	1974
<b>Ding Jean-Marc</b> , inst.-électr. dipl., Champ Devant 107, 1747 Corserey	1990	<b>Ebneter Josef</b> , dipl. El.-Ing. ETH, Neue Aaraustrasse 91d, 5034 Suhr	1992
<b>Dinkel Ivo</b> , Fernmeldeing. HTL, Lehmäckerstrasse 2, 5422 Oberehrendingen	1996	<b>Ebnöther Alfons</b> , El.-Ing. HTL, In der Au 34, 8637 Laupen ZH	1998
<b>Diriwächter Hansueli</b> , eidg. dipl. El.-Inst., ATEL Elektroanlagen AG, Aarburgerstrasse 39, 4601 Olten	1965	<b>Ecabert Marcel</b> , Dr ès. sc., physicien dipl., directeur, FSRM, Route de Sumont 5, 1030 Bussigny-Lausanne	1988
<b>Dobler Armin</b> , Ing. HTL, Vorburg C2, 9473 Gams	1997	<b>Echeverry Ruben</b> , ing.-électr. dipl. EPFL, c/o Brown Boveri Venezuela S.A., Apartado 6649, YV- Caracas (Venezuela)	1958
<b>Doessegger Hugo</b> , dipl. El.-Ing. ETH, Forellenweg 4, 5612 Villmergen	1984	<b>Eckert Urs</b> , dipl. El.-Ing. ETH, Gotthardstrasse 75, 4054 Basel	1974
<b>Doessegger Max</b> , dipl. El.-Inst., Obere Weid 3, 8180 Bülach	1987	<b>Edelmann Kurt</b> , Elektro-Ingenieur-Büro, Bergstrasse 101, 8478 Thalheim	1977
<b>Dolivo François</b> , ing.-électr. EPFL, PhD, untere Weidstrasse 14, 8820 Wädenswil	1961	<b>Edelmann Markus</b> , Dr., Rechtsanwalt, zet. Wirtschaftsberatung, Vadianstrasse 40, 9000 St. Gallen	1984
<b>Doll Andreas</b> , dipl. El.-Ing. TH, Sonnefeld 15, 8197 Rafz	1974	<b>Edye Thomas</b> , Dipl. Ing. EPF, Rue des Prés 55a, 2017 Boudry	1999
<b>Dolski Paul</b> , Elektromonteur, Guggenbühlstrasse 141, 8404 Winterthur	1996	<b>Eger Dieter</b> , dipl. El.-Ing., Rebengässli 63, 5245 Habsburg	1986
<b>Domaisen Heinz</b> , Prof., dipl. Ing. ETH, Höhenbrunnweg 11, 9400 Rorschach	1989	<b>Egercz Igor</b> , Consult, Hüeblistrasse 72, 8165 Oberweningen	1999
<b>Donati Franco</b> , Dipl. Ing. ETH, 6652 Tegna	1985	<b>Eggeler Patrick</b> , El.-Kontrolleur, Industriestrasse 23, 8108 Dällikon	1994
<b>Dondi Peter</b> , Dr., Vizedirektor, ABB Power Automation AG, Abt. N-BU, Bahnhofstrasse 1, 5300 Turgi	1998	<b>Eggenberger Albert</b> , Ing. HTL, Laubacherstrasse 45, 6033 Buchrain	1982
<b>Donner Max</b> , El.-Ing. HTL, Chrummwisstrasse 52, 8700 Küsnacht ZH	1993	<b>Eggenberger Hansuli</b> , dipl. El.-Inst., Churerstrasse 17, 9471 Buchs SG 1	1986
<b>Doorenbosch Frank</b> , El.-Ing., Sunnewis 8, 8494 Bauma	1988	<b>Egger Heini</b> , Chef-Konstrukteur, Ramsauerweg 4, 8248 Uhwiesen	1969
<b>Dörig Markus</b> , Dipl. El.-Installateur, Oberggrundstrasse 94, 6005 Luzern	1992	<b>Egger Urs</b> , dipl. El.-Ing. ETH, In Bruggen 36, 8907 Wetzwil	1980
<b>Dorn Hans Wolfgang</b> , El.-Ing., Ausserdorfstrasse 138, 5505 Brunegg	1998	<b>Eggimann Thomas</b> , Elektromonteur, Solothurnstrasse 15, 3363 Oberönz	1995
<b>Dornbierer Stefan</b> , Dipl. El.-Ing. ETH, Höhenstrasse Ost 69, 4600 Olten	1967	<b>Eggimann Viktor</b> , El.-Techniker BVB, Reinacherstrasse 4, 4053 Basel	1975
<b>Dorsaz François</b> , Emeltec Sarl, case postale 336, 1920 Martigny 1	2000	<b>Eggimann jun. Fritz</b> , Dr. sc. techn., dipl. El.-Ing. ETH, Bachstrasse 36, 5417 Untersiggenthal	1971
<b>Dotesio Livio</b> , Elettricista, Via Pastura, 6983 Magliaso	1971	<b>Egli Alfred</b> , eidg. dipl. El.-Inst., Grubstrasse, 9515 Hosenruck	1976
<b>Dousse Michel</b> , dipl. El.-Ing. EPFL, Bannstrasse 2, 6312 Steinhausen	1987	<b>Egli Ernst</b> , El.-Ing. HTL, Juraweg 4, 5722 Gränichen	1958
<b>Doutaz Roger</b> , El.-Ing. HTL/STV, Lindenweg 32, 5034 Suhr	1997	<b>Egli Roland</b> , dipl. El.-Ing. ETH, Alter Zeigerweg 8, 5702 Niederlenz	1982
<b>Doutaz Simon</b> , mécanicien-électricien, 1668 Neirivue	1989	<b>Egli Ruppert</b> , dipl. El.-Inst., Egli & Hug Elektro AG, Dorfstrasse 15, 9526 Zuckenriet	1966
<b>Dozio Marco</b> , ing.-électr. ETS, vice-directeur, Asea Brown Boveri SA, Via Boschina 5, 6963 Pregassona	1952	<b>Egli Walter</b> , El.-Ing. HTL, Med. Pflegeheim des Seebezirk, Spitalweg 38 / Postfach 144, 3280 Murten	1971
<b>Dragosits Ernst</b> , Direktor, Stadtwerke Innsbruck, Elektrizitätswerk, Salurner Strasse 11, A-6020 Innsbruck	1997	<b>Egloff Adolf</b> , El.-Ing. HTL, Hübeliweg 25, 3262 Suberg	1971
<b>Drangeid K.</b> , Haldenstrasse 30, 8908 Hedingen	1994	<b>Egloff Paul</b> , dipl. Ing., Rennweg 12, 8001 Zürich	1926
<b>Dreyer Jean-Louis</b> , ing.-électr. dipl. EPFL, Saars 27, 2000 Neuchâtel	1967	<b>Ehrenberg Rudolf</b> , El.-Ing. HTL, Geschäftsführer, Ehrenberg AG, Postfach 164, Maihofstrasse 62a, 6000 Luzern 9	1979
<b>Dreyer Rolf</b> , Apparatebau, Bernstrasse 15 / Postfach, 3605 Thun	1962	<b>Ehrismann Walter</b> , dipl. El.-Ing. ETH, Eggerstrasse 7, 5200 Brugg AG	1949
<b>Droz Jean-René</b> , ing.-électr. dipl. EPFL, Schwarzbachstrasse 7, 3113 Rubigen	1984	<b>Eichenberger Albert</b> , Elektromonteur, Quellenstrasse 5, 5242 Birr	1991
<b>Droz Louis</b> , ingénieur ETS, 18, avenue de l'Eglise-Anglaise, 1006 Lausanne	1958	<b>Eichenberger Heinz</b> , chemin de Champ-Pallet 5, 1801 Le Mont-Pèlerin	1983
<b>Druey W.</b> , Prof., Dr. sc. techn., Ingenieur, Büelweg 5, 8400 Winterthur	1948	<b>Eichenberger Kurt</b> , dipl. El.-Ing. HTL, Glasacker 21, 4657 Dulliken	1996
<b>Dublanc Hanspeter</b> , Ing. HTL, Weidobelhalde 4, 6045 Meggen	1935	<b>Eichenberger Roland</b> , El.-Ing. HTL, Höhenweg 29A, 5417 Untersiggenthal	1971
<b>Dubois Raphaël</b> , Etudiant, Tombet 20, 2034 Peseux	1981	<b>Eigenmann Dario</b> , El.-Ing. HTL, Chälenstrasse 16, 4654 Lostorf	1991
<b>Dubuis Pierre-A.</b> , inst.-électr. dipl., Ormène, 1965 Savièse	2000	<b>Eigenmann Markus</b> , Dipl. El.-Ing. ETH, Mattweg 97, 4144 Arlesheim	1998
<b>Ducommun Jean-Maurice</b> , inst.-électr. dipl., En Vuidegrange 5, 2072 St-Blaise	1984	<b>Eijsink Alexander</b> , dipl. Ing. HTS-E., Alte Landstrasse 30, 8802 Kilchberg ZH	1992
<b>Ducommun Maurice</b> , Ing. HTL, Winkelriedstrasse 34, 3014 Bern	1983	<b>Eisenegger Markus</b> , Betriebselektriker, Furnier- und Sägewerk Iseli AG, 8574 Lengwil-Oberhofen	2000
<b>Dudler Adolf</b> , dipl. El.-Ing. ETH, Stockackerstrasse 8b, 5415 Nussbaumen b. Baden	1977	<b>Eisenring Walter</b> , El.-Ing. HTL, Lettenmattstrasse 21, 8903 Birmensdorf ZH	1988
<b>Dudli Riccardo</b> , Dipl. Elektro-Installateur, Dudli + Dudli GmbH, Zürichbergstrasse 201, 8044 Zürich	1950	<b>Eisenring Walter</b> , El.-Ing. HTL, Mugerematt 27, 6330 Cham	1984
<b>Dullnig Andreas</b> , Eidg. Dipl. El.-Installateur, Die Mobiliar, Asset Management, Bundesgasse 35 / Postfach, 3001 Bern	1999	<b>Eiwanger Klaus</b> , El.-Ing. HTL, Ob. Herrenbergstrasse, 8559 Fruthwilen	1975
<b>Dumont Roger</b> , ing.-électr., Dumont-Schneider SA, chemin Grange-Collomb 34, 1212 Grand-Lancy	2000	<b>Ekman Ivar</b> , El.-Ing., Reiffergässli 4, 6300 Zug	1981
<b>Dumusc Daniel</b> , ing.-électr. dipl. EPFL, route de Duillier, 1270 Trélex	1995	<b>El Hayek Joseph</b> , ing.-électr. dipl. EPFL, Le Brand, 1724 Essert FR	1993
<b>Dünenberger Peter</b> , El.-Ing. HTL, Saluferstrasse 28, 7000 Chur	1978	<b>Elmiger Ernst</b> , dipl. El.-Ing. ETH, Ehrendingerstrasse 72, 5408 Ennetbaden	1947
<b>Dünner Ernst</b> , dipl. El.-Ing. ETH, alt Direktor SEV, Guggerstrasse 8, 8702 Zollikon	1988	<b>Elsig Yvan</b> , ingénieur ETS, Chemin de la Damaz 8, 1162 St-Prex	1987
<b>Dürig Walter</b> , El.-Ing. HTL, Im Langwil 9, 8044 Gockhausen	1960	<b>Emch Bruno</b> , El.-Ing. HTL, Ertech Elektronik AG, Sägeweg 7, 2557 Stuten BE	1992
<b>Düringer Christian</b> , dipl. El.-Ing. ETH, Schwandenholzstrasse 222, 8046 Zürich	1949	<b>Emch Gerhard</b> , dipl. El.-Ing. ETH, Tobelweg 42, 8706 Feldmeilen	1986
<b>Durot Richard</b> , dipl. El.-Ing. ETH, Mittlerhusweg 18, 6010 Kriens	1989	<b>Emch Jürg Walter</b> , dipl. El.-Ing. ETH/SIA, Breitenrain 1, 3032 Hinterkappelen	1987
<b>Dürr César</b> , Betriebsleiter, Auf Mur, Höhenweg 5, 4226 Breitenbach	1985	<b>Emma Alfredo</b> , dipl. Ing. ETH, 6934 Bioggio	1961
<b>Dürr Christian</b> , Calunastrasse 2, 7000 Chur	1961	<b>Emmenegger Roger</b> , El.-Ing. HTL, Eggenbodenstrasse 34, 5024 Küttigen	1994
<b>Dürr Josef</b> , dipl. El.-Ing. ETH, Burimatte 2, 5453 Remetschwil	1981	<b>Emmenegger Roland</b> , Elektromonteur, Psychiatrische Universitätsklinik, Technik und Sicherheit, Wilhelm Kleinstrasse 27, 4025 Basel	1997
<b>Dürr Walter</b> , Via del Sole 47, 6600 Muralto	1973	<b>Ender Bruno</b> , dipl. El.-Ing. HTL, Obermühlestrasse 5, 9442 Berneck	1957
<b>Durrer Bernhard</b> , El.-Ing. HTL, Eulenbachstrasse 28, 8832 Wilen b. Wollerau	1958	<b>Engler Fred</b> , dipl. El.-Ing. ETH, Vorstadtstrasse 32, 8953 Dietikon	1995
<b>Durrer Rudolf</b> , El.-Ing. HTL, Sonnhalde 67, 6024 Hildisrieden	1993	<b>Engmann Hartwig</b> , El.-Ing. HTL, Steinenbergstrasse 4, 5726 Unterkulm	1997
<b>Durschei Anton F.</b> , dipl. El.-Ing. ETH, Talwiesenstrasse 47, 8404 Winterthur	1988	<b>Enk André</b> , Starkstromtechniker, Ribistrasse 37a, 8280 Kreuzlingen	1987
<b>Dürsteler Andreas</b> , dipl. El.-Ing. ETH, Am Stutz 268, 3078 Richigen	1985	<b>Equey Oliver</b> , Student, Wanderstrasse 139, 4054 Basel	2000
<b>Dürsteler Kurt</b> , eidg. dipl. El.-Inst., Kehlhofstrasse 16, 8542 Wiesendangen	1977	<b>Erb Arthur</b> , El.-Ing., Lächlerstrasse 65, 8634 Hombrechtikon	1962
<b>Düss Anton</b> , El.-Techniker, Hofurlistrasse 55, 6373 Ennetbürgen	1989	<b>Erb Werner</b> , Ing. HTL, Morgenacher 30, 5452 Oberrohrdorf	1974
	1979	<b>Erdin Franz</b> , Elektromonteur, Bären 25, 5272 Gansingen	1992
		<b>Erdinger Kurt</b> , Premesco AG, Highvoltage Technologies, Badenerstrasse 653A, 8048 Zürich	1998
		<b>Erhart Leopold</b> , Ingenieur, Landhausweg 55, 5000 Aarau	1952

<b>Erne Heinz</b> , El.-Ing., Ergo Elektro Engineering, Feldstrasse 5, 8625 Gossau ZH	1986	<b>Fehlmann Heinrich</b> , Eidg. dipl. El.-Installateur, Liesbergerstrasse 37, 4254 Liesberg Dorf	1999
<b>Erni Jean-Marc</b> , ing.-électr. dipl. EPFL, 27, avenue Riant-Parc, 1209 Genève	1961	<b>Fehr Bruno</b> , Elektromonteur, Weitenastrasse 21, 9215 Schönenberg TG	1987
<b>Erni Otto</b> , El.-Ing. HTL, Schwefelstrasse 25, 9490 Vaduz	1998	<b>Fehr Hans</b> , dipl. Ing. ETH, Neue Winterthurerstrasse 385, 8305 Dietlikon	1953
<b>Erni Pascal</b> , Gerbestrasse 2, 8353 Elgg	1995	<b>Fehr Rainer</b> , dipl. El.-Ing. ETH, Im Wygärtli 36, 4114 Hofstetten SO	1989
<b>Erni Peter E.</b> , Dr., Ingenieur ETH, Römerstrasse 34, 5400 Baden	1999	<b>Felber Isidor</b> , eidg. dipl. El.-Inst., Martinsstrasse 34, 4622 Egerkingen	1980
<b>Erni Stefan</b> , El. Ing. ETH, Fitech AG, Maschinen- und Anlagenbau, Buchenhölzlistrasse 3, 8587 Oberaach	2000	<b>Felber Josef</b> , Elektromonteur, Waldegg 11, 6210 Sursee	1990
<b>Ernst René</b> , Courberaye 32, 2012 Auvernier	1960	<b>Felber Norbert</b> , dipl. El.-Ing. ETH, Mätteliweg 24, 4632 Trimbach	1948
<b>Estoppey René</b> , Direktor, Estoppey-Reber AG, Schwadernastrasse 61, 2558 Aegerten	1991	<b>Felder Klaus</b> , dipl. El.-Ing. HTL, Unterrainstrasse 22, 7310 Bad Ragaz	1997
<b>Etienne Pierre</b> , Technicien E.T., Chemin Fontenay 17, 1400 Yverdon-les-Bains	1999	<b>Feldner Hans</b> , Baselweg, 4418 Reigoldswil	1965
<b>Etter Bruno</b> , eidg. dipl. El.-Inst., Arbonerstr. 46, 9315 Neukirch (Egnach)	1990	<b>Feller Hans-Jörg</b> , El.-Ing. HTL, Sur les Morels 27, 2515 Prêles	1975
<b>Etter Hans</b> , Vögtlin Instruments AG, Mess- und Regeltechnik, Langenhagstrasse 1, 4147 Aesch BL	1992	<b>Feller Werner</b> , Ing. HTL, Ballyweg 32, 6440 Brunnen	1968
<b>Etter Paul</b> , El.-Ing. HTL, Zugerstrasse, 6415 Arth	1986	<b>Feller Willy</b> , ingénieur ETS, Sonnmattstrasse 16, 5022 Rombach	1976
<b>Etter Peter</b> , El.-Ing. HTL, Lärchenstrasse 12, 5422 Oberehrendingen	1959	<b>Fellmann Hans</b> , El.-Ing. HTL, Vorstadtstrasse 48, 5722 Gränichen	1978
<b>Etter Urs</b> , Eidg. dipl. El.-Installateur, Ilgenstrasse 12, 9500 Wil SG	1999	<b>Felser Max</b> , dipl. El.-Ing. ETH, rue de l'Hôpital 27, 3280 Meyriez	1986
<b>Ettlin Daniel</b> , El.-Techniker TS, Schneggenghubel 2, 6064 Kerns	1998	<b>Feltscher Christian</b> , dipl. El.-Ing. HTL, Gässli 20, 7023 Haldenstein	1995
<b>Eugster Christian</b> , dipl. El.-Ing. ETH, Oeleggasse 109, 3210 Kerzers	1987	<b>Fenaroli Bruno</b> , El. - Ing. HTL, Inspektor ESTI, 6854 S. Pietro	2000
<b>Eugster Christian</b> , dipl. El.-Ing. ETH, Silvretaweg 11, 8048 Zürich	1997	<b>Fenner Hans</b> , El.-Ing., Falkenstrasse 8, 8610 Uster	1934
<b>Eugster Gregor</b> , dipl. Ing. ETH/MBA, Rainstrasse 6, 8132 Egg b. Zürich	1995	<b>Fenyves Franz</b> , Dr. sc. techn., Ingenieur, Oberwilerstrasse 21, 4054 Basel	1942
<b>Euringer Christian</b> , Elektromonteur, Engelgässli 2, 5702 Niederlenz	1995	<b>Ferrari Umberto</b> , eidg. dipl. El.-Inst., c/o Kurt Ferrari AG, Bielstrasse 117, 4500 Solothurn	1981
<b>Eurisch Anton</b> , eidg. dipl. El.-Inst., Gallusstrasse 5, 9403 Goldach	1975	<b>Feser Eduard</b> , dipl. El.-Ing., Herdernerstrasse 36, D-79801 Hohentengen	1993
<b>Fahrni Andreas</b> , Ing.-Techn. VDE/STV, Chäppelismattstrasse 2, 4702 Oensingen	1988	<b>Fessler André</b> , 1, chemin St-Marc, 1700 Fribourg	1988
<b>Fahrni Christian</b> , Elektromonteur, Furnier- + Sägewerk Iseli AG, 8574 Lengwil-Oberhofen	1994	<b>Fessler Peter</b> , El.-Ing. HTL, Wohlenschwilerweg 19, 5507 Mellingen	1980
<b>Fahrni Hugo</b> , El.-Ing., Ahornweg 22, 5416 Kirchdorf AG	1957	<b>Feurer Hansheirich</b> , El.-Ing. HTL, Rickenstrasse 93, 8646 Wagen	1968
<b>Fahrni Thomas</b> , El.-Ing. HTL, Huttenpeterstrasse 10, 5452 Oberrohrdorf	1990	<b>Feurer Willi</b> , El.-Ing., Ringstrasse 18, 5432 Neuenhof	1967
<b>Fahrni Werner</b> , Betriebselektriker, Zürich-Versicherungen, Abt. FLR, Postfach, 8085 Zürich	1996	<b>Feuz Bernhard</b> , Elektroinstallationen, Unterbächen, 3766 Boltigen	1981
<b>Fahy Conor</b> , ing.-électr. ETS, Thermelec SA, case postale 235, rue de Genève 6, 1225 Chêne-Bourg	1987	<b>Feuz Walter</b> , Elektroinstallateur, Poststrasse 3 / Postfach 48, 8755 Ennenda	1999
<b>Faisst Siegfried</b> , Dr., Faisst Consulting AG, Winzerhalde 22, 8049 Zürich	1997	<b>Fichtner Wolfgang</b> , Professor ETH, Institut für integrierte Systeme, ETH-Zentrum, Gloriastrasse 35, 8092 Zürich	1986
<b>Falconi Danilo</b> , Eletttricista, Via dei Platani 2, 6900 Lugano	1991	<b>Filipovic Zarko</b> , Prof. Dr. sc. techn., dipl. El.-Ing., Alberich-Zwysygg-Strasse 22, 5430 Wettingen	1956
<b>Fankhauser Adolf</b> , El.-Ing. HTL, Waldhofstrasse 15, 8400 Winterthur	1965	<b>Filli Edy</b> , Betriebselektriker, Haldenstrasse 6, 8345 Adetswil	1988
<b>Fankhauser Adrian</b> , Betriebselektriker, Genzyme Pharmaceuticals, Eichenweg 1, 4410 Liestal	2000	<b>Fink Hanspeter</b> , El.-Ing. HTL, Sprenger AG, Industriestrasse, 9552 Bronschhofen	1991
<b>Fankhauser Hans R.</b> , PD Dr., dipl. Physiker ETH, Adtranz Sweden, Dep. DDA, S-72173 Västeras	1980	<b>Fino Leonardo</b> , El.-Ing., 6713 Malvaglia	1946
<b>Färber Edgar</b> , Elektromonteur, Kronbergstrasse 12, 9320 Arbon	1986	<b>Finsterwald Urs</b> , dipl. El.-Inst., Erbsletstrasse 9, 5234 Villigen	1981
<b>Farkac Pavel</b> , ICS, Identcode Systeme AG, Sophie-Guyerstrasse 9, 8330 Pfäffikon ZH	1997	<b>Fischer Albert</b> , Physiker ETH, Grossbuch 14, 8964 Rudolfstetten	1970
<b>Farner Alfred</b> , dipl. Physiker ETH, Hertenstein 56, 5415 Nussbaumen b.Baden	1954	<b>Fischer Andreas</b> , Elektromechaniker, Adolf Lüchingerstrasse 55, 8045 Zürich	1986
<b>Farner Christian</b> , ing.-électr. ETS, Valelectric Farner SA, 1956 St-Pierre-Clages	1986	<b>Fischer Armin</b> , El.-Ing. HTL, Bildfeldstrasse 42, 9552 Bronschhofen	1988
<b>Fäs Hansrudolf</b> , eidg. dipl. El.-Inst., Gislifluhweg 26, 5102 Ruppenswil	1962	<b>Fischer Ernst</b> , El.-Ing. HTL, Rosshäuserstrasse 18, 3020 Bern	1954
<b>Fäs Jean-Jacques</b> , Electricicien d'exploitation, Hôpital de Loex, Avenue du Lignon 81, 1219 Le Lignon	2000	<b>Fischer Ernst</b> , dipl. Ing. ETH, Platanen 5, 4600 Olten	1993
<b>Fasel Gilbert</b> , dipl. El.-Inst., Gilbert Fasel SA, Impasse des Ecureils 12, 1763 Granges-Paccot	1983	<b>Fischer Fritz</b> , Chefstrasse 60, Postfach 99, 8637 Laupen ZH	1984
<b>Fasel Nicolas</b> , ingénieur ETS, Rte du Carre 45, 1926 Fully	1986	<b>Fischer Hans</b> , dipl. El.-Ing. ETH, Dorfstrasse 2, 8132 Egg b. Zürich	1943
<b>Fasel Roger</b> , électricien, 1473 Font	1994	<b>Fischer Hans</b> , eidg. dipl. El.-Inst., Segantinistrasse 119, 8049 Zürich	1993
<b>Fasler Robert</b> , El.-Ing. HTL, Fildernstrasse 38, 6030 Ebikon	1980	<b>Fischer Kari</b> , eidg. dipl. El.-Inst., Elektro K. Fischer & Co, Zürichstrasse 14/Postfach, 6000 Luzern 6	1979
<b>Fasmer Jan H.</b> , Dr. sc. techn., Dr. Fasmer Engineering, Postfach, 8713 Uerikon	1974	<b>Fischer Klaus</b> , El.-Ing. HTL, Ingenieurbüro, Spychermatt/Horwerstrasse 40, 6010 Kriens	1967
<b>Faust Hans</b> , El.-Ing. HTL, Sonnmatt 10, 5400 Baden	1947	<b>Fischer Manuel</b> , El.-Ing. ETH, Tramstrasse 144, 8050 Zürich	1955
<b>Faust Hans</b> , dipl. El.-Ing. ETH, Sonnenrainstrasse 15, 3510 Konolfingen	1985	<b>Fischer Otto</b> , El.-Ing. HTL, Landstrasse 14 / Postfach, 3904 Naters	1950
<b>Favre Alain</b> , Ing. Electricien EPFL, Chemin de la Magnenette 13, 1350 Orbe	2000	<b>Fischer Peter Ulrich</b> , dipl. Ing., Freienstrasse 2, 8132 Egg b. Zürich	1989
<b>Favre Cédric</b> , Etudiant, Les Vernes, 1662 Pringy	2000	<b>Fischer Philippe</b> , El. Ing. ETH, im Wygarte 5, 5611 Anglikon	1999
<b>Favre Guy</b> , ingénieur dipl. EPFL, route de Choex 12A, 1870 Monthey	1975	<b>Fischer Silvio</b> , El.-Ing. HTL/STV, Lendikerstrasse 26, 8484 Weisslingen	1990
<b>Favre Jean-Luc</b> , ing.-électr. EPFL, ABB Sécheron SA, rue des Sablières 4-6, 1211 Genève 2	1993	<b>Fischer Stefan</b> , dipl. El.-Ing. ETH, De Sitterlann 48, NL-5505 AD Veldhoven	1989
<b>Favre Jean-Paul</b> , Vizedirektor, Hallwylstrasse 24, 3000 Bern 6	1996	<b>Fischer Werner</b> , eidg. dipl. El.-Inst., Elektro Fischer AG, Schaltanlagen, Schiltstrasse 16, 8868 Oberurnen	1967
<b>Favre Jean-Pierre</b> , ing.-électr. dipl. EPFL, rue des Colombes, 1868 Collombey	1979	<b>Fischli Urs</b> , dipl. El.-Ing. ETH, Rosengasse 24, 8750 Glarus	1991
<b>Favre Pierre</b> , ing.-électr., 1061 Villars-Mendraz	1983	<b>Fisler Arno</b> , directeur, Molino e Pastificio SA, 7742 Poschiavo	1986
<b>Favre-Perrod Patrick</b> , Student, Chalet Scarabea, 1838 Rougemont	1999	<b>Fleckenstein Alfred</b> , dipl. Masch.-Ing. ETH, Rabengasse 11, 8704 Herrliberg	1961
<b>Federspiel Egon</b> , Elektromonteur, EVU-Beratung AG, Saxholzstrasse 18, 9327 Tübach	1989	<b>Flück Jonas</b> , El.-Kontrolleur, Unterdorf 42, 4712 Laupersdorf	1994
<b>Federspiel Mario</b> , Via Trebla 22, 7013 Domat/Ems	1981	<b>Flückiger Hans</b> , Ingenieur, Erlenweg 30, 3005 Bern	1958
<b>Feer Bruno</b> , eidg. dipl. El.-Inst., Geerenweg 11, 8303 Bassersdorf	1980	<b>Flückiger Thomas</b> , El.-Ing. HTL, Einsiedlerstrasse 301, 8813 Horgen	1992
<b>Fehlbaum Jean</b> , ing.-électr. dipl. EPFL, Motier 5, 2024 St-Aubin NE	1988	<b>Flühmann Paul</b> , El.-Ing. HTL, Bachwies 9, 8307 Effretikon	1992
<b>Fehlmann Hans</b> , El.-Ing. HTL, Chilacherstrasse 411, 5236 Remigen	1992	<b>Fluri Franz</b> , Betriebselektriker, BBG Basler Baugesellschaft AG, Leonhardsstrasse 55, 4003 Basel	1999

## Membres individuels de l'ASE

<b>Fontana Hans</b> , El.-Ing. HTL, Casa Tull, 7017 Flims Dorf	1957	<b>Froidevaux Jean</b> , Aliseo Diffusion SA, 10, chemin des Buissons, 2726 Saignelégier	1983
<b>Fontanellaz Gustav Ch.</b> , Dr. sc. techn., dipl. El.-Ing. ETH, Vierfeldweg 7, 3001 Bern	1946	<b>Fromentin Michel</b> , ing.-électr. ETS, 3, chemin de Craivavers, 1012 Lausanne	1956
<b>Fontolliet Pierre-Gérard</b> , professeur, EPFL, Département d'Electricité, Laboratoire des Télécommunications, 1015 Lausanne	1973	<b>Frommelt Hans</b> , El.-Ing. HTL, Gapont 4, FL-9495 Triesen	1992
<b>Forrer Kurt</b> , El.-Ing. HTL, Imbisbühlstrasse 143, 8049 Zürich	1958	<b>Frommenwiler Kurt</b> , Stutzstrasse 11 Postfach 111, 8353 Elgg	1993
<b>Forster Erich</b> , El.-Ing. HTL, Birkenstrasse 4, 8302 Kloten	1958	<b>Frossard de Saugy Hugues</b> , ing.-électr., Bonnard + Gardel SA, avenue de Cour 61, 1001 Lausanne	1991
<b>Forte Antonio</b> , inst.-électr. dipl., Avenue du quatorze Avril 45, 1020 Renens VD	1994	<b>Früh Heinrich</b> , Betriebstechniker, Schwarzbachstrasse 1, 8713 Uerikon	1998
<b>Forter Andreas</b> , bemag Basler Eisenmöbelfabrik AG, Industriestrasse 22, 4455 Zunzgen	1998	<b>Fruth Bernhard</b> , Dr.-Ing., PD-Tech GmbH (Switzerland), Im Stetterfeld 1, 5608 Stetten AG	1992
<b>Fraefel Beat</b> , El.-Ing. HTL, Wilgibelweg 35, 8910 Affoltern am Albis	1996	<b>Frutiger Werner</b> , Ing. HTL, Feldlistrasse 5, 3860 Meiringen	1975
<b>Franc Zdenek</b> , dipl. El.-Ing., Reichstrasse 22, 5412 Gebenstorf	1996	<b>Fuchs Bruno</b> , dipl. El.-Ing. ETH, Dorfstrasse, 8914 Aeugst am Albis	1989
<b>Franchina Giovanbattista</b> , Netzelektrikermeister, Casa Francesca, 6673 Maggia	2000	<b>Fuchs Eugen</b> , eidg. dipl. El.-Inst., Blauenstrasse 2, 4153 Reinach BL	1982
<b>Frank Fritz</b> , eidg. dipl. El.-Inst., Fahrenstrasse 34, 3612 Steffisburg	1993	<b>Fuchs Hans</b> , Dr. sc. techn., Aare-Tessin AG für Elektrizität, Bahnhofquai 12, 4601 Olten	1992
<b>Frank Michel</b> , ingénieur ETS, 15, chemin de la Plantaz, 1110 Morges	1975	<b>Fuchs Hanspeter</b> , dipl. El.-Ing. ETH, Wiesenweg 10, 8902 Urdorf	1993
<b>Frank Peter</b> , Elektromonteur, Flugfeld 6, 6373 Ennetbürgen	1989	<b>Fügli Rudolf</b> , dipl. El.-Ing. ETH, Schönbüelstrasse 45, 8330 Pfäffikon ZH	1956
<b>Frank Robert</b> , dipl. El.-Ing. ETH, Muespacherstrasse 46/4, 4055 Basel	1986	<b>Füglister Paul</b> , Elektromonteur, Hofackerstrasse 46, 8964 Rudolfstetten	1982
<b>Frank Willy</b> , El.-Ing. HTL, Felseneggstrasse 8, 8132 Egg b. Zürich	1998	<b>Füglister Peter</b> , dipl. El.-Ing. ETH, Im Unterzelg 1616, 8965 Berikon	1969
<b>Francini Pierluigi</b> , ing. elettrotecnico STS, Stabile 14, 6900 Lugano	1975	<b>Füglister Peter</b> , Elektromonteur, Fallmisstrasse 45, 8832 Wilen b. Wollerau	1991
<b>Franz Alfred</b> , El.-Ing. HTL, Wührestrasse 14, 8610 Uster	1973	<b>Füglister Walter</b> , Elektromonteur, Weihermatt 32, 5452 Oberrohrdorf	1990
<b>Franzen Egon</b> , Netzmeister, Haus Arbgrat, 3920 Zermatt	1999	<b>Fuhrer Kurt</b> , El.-Ing. HTL, Brunnbachweg 9, 4900 Langenthal	1986
<b>Frauch Hans</b> , dipl. Ing. HTL, Oberstrasse 19, 3360 Herzogenbuchsee	1954	<b>Fuhrer Urs</b> , dipl. El.-Inst., Eichmattstrasse 21, 4665 Oftringen	1972
<b>Frauche Jean-Pierre</b> , ing.-électr. dipl. EPFL, 29, chemin des Champs, 2504 Biel/Bienne	1987	<b>Fund Willy</b> , Ing.-électr. dipl. EPFL, Feldstrasse 25, 4123 Allschwil	1963
<b>Frauchiger Bernhard</b> , eidg. dipl. El.-Inst., Talstrasse 9, 8620 Wetzikon ZH	1994	<b>Fünfschilling Mathias R.</b> , Direktor, Erdbeergraben 3, 4102 Binningen	1982
<b>Frei Albert</b> , dipl. Ing. ETH, Sonnhaldenstrasse 25, 8610 Uster	1953	<b>Furgler Gabriel</b> , ing.-électr. dipl. EPFL, Buchenloo 30, 8196 Wil ZH	1978
<b>Frei Armin</b> , eidg. dipl. El.-Inst., Armin Frei AG, Elektrounternehmungen, Wassergraben 4 / Postfach, 6210 Sursee	1970	<b>Furgler Kurt</b> , Dr. jur., alt Bundesrat, Hompelstrasse 49, 9008 St. Gallen	1987
<b>Frei Erhard</b> , Elektromonteur, Birkenstrasse 11, 6345 Neuheim	1993	<b>Furrer Bruno</b> , Elektromonteur, J.C.-Heer-Strasse 27a, 8635 Dürnten	1989
<b>Frei Ferdi</b> , El.-Kontrolleur, Unterdorfstrasse 30, 9444 Diepoldsau	1983	<b>Furrer Frank</b> , Dr. sc. techn., dipl. El.-Ing. ETH, Drusbergstrasse 14, 8053 Zürich	1978
<b>Frei Jürg</b> , Ing. HTL, Muslistrasse 14, 8820 Wädenswil	1992	<b>Furrer Kurt</b> , Elektromonteur, Kastaudenstrasse 10, 8590 Romanshorn	1985
<b>Frei Markus</b> , El.-Ing. HTL, Im Holzacker 7, 8413 Neftenbach	1993	<b>Furrer Paul</b> , Ingenieurbüro Furrer ET, El-Plan GmbH, Postfach 102, 6460 Altdorf UR	1980
<b>Frei Patrick</b> , El.-Ing. HTL, Haldenweg 32, 9100 Herisau	1996	<b>Fürst Bruno</b> , El.-Ing., Ingenieurbüro, In den Ziegelhöfen 4, Postfach, 4015 Basel	1979
<b>Frei Ulrich</b> , El.-Kontrolleur, Fliedweg 4, 5033 Buchs AG	1972	<b>Fürst Pierre-Alexandre</b> , Ingénieur ETS, Chemin des Cerisiers 17, 1806 La Chiésaz	1998
<b>Frei Walter</b> , El.-Techniker TS, Weingarten 351, 4524 Günsberg	1991	<b>Fux Christoph</b> , dipl. El.-Ing. HTL, Bielastrasse 21, 3900 Brig	1997
<b>Frei Werner</b> , El.-Ing. HTL, Sachhofring 19, 6043 Adligenswil	1945	<b>Gabioud Dominique</b> , Prof., ing.-électr. EPFL, Ecole d'Ingén. du Valais (EIV), case postale 2134, 1950 Sion 2	1991
<b>Freimüller Remy</b> , directeur, chemin de Dallaz 22, 1030 Bussigny-Lausanne	1988	<b>Gabioud Yann</b> , Monteur-Electricien, Rue des Fours 11, 1870 Monthey	2000
<b>Freitag Bruno</b> , El.-Ing. HTL, Mettler-Toledo GmbH, Abt. GD 506, Im Langacher, 8606 Greifensee	1990	<b>Gabriel Marcel</b> , Prof., Ingenieur, Vogelsangstrasse 69, 2500 Biel/Bienne	1943
<b>Freitag Samuel</b> , eidg. dipl. El.-Inst., Ackerstrasse 75d, 8604 Volketswil	1990	<b>Gabriel Remi</b> , Gebrüder Gysi AG, Zugerstrasse 30, Postfach 262, 6340 Baar 1	1992
<b>Frenzel Hubert</b> , eidg. dipl. El.-Inst., Rütlistrasse 43, 8308 Illnau	1976	<b>Gabrielli Gabriel</b> , Dr.sc.techn., Bühlweg 23, 5103 Möriken AG	1995
<b>Freuler Hugo</b> , eidg. dipl. El.-Inst., Freuler Elektro AG, Lettenstrasse 29, 8966 Oberwil-Lieli	1988	<b>Gabryjonczyk Roman</b> , Dipl. El.-Ingenieur, Oberholzstrasse 26, 8307 Effretikon	2000
<b>Frey Christoph</b> , El.-Ing. HTL, Moosacherstrasse 12, 8804 Au ZH	1999	<b>Gachoud Jean</b> , Electricien, Au Village, 1733 Treyvaux	1998
<b>Frey Felix</b> , dipl. El.-Ing. ETH, Platanen 10, 4600 Olten	1978	<b>Gadliger Hans Arthur</b> , Ing. SIA, Grubenstrasse 6, 8200 Schaffhausen	1940
<b>Frey Friedrich</b> , El.-Ing. HTL, Urdorferstrasse 30, 8952 Schlieren	1993	<b>Gähwiler Josef</b> , El.-Ing. HTL, Hünenbergstrasse 17, 6330 Cham	1985
<b>Frey Herbert</b> , El.-Ing. HTL, Ing.-Büro Schutz- und Messtechnik, Moosacherstrasse 12, 8804 Au ZH	1980	<b>Gähwiler Patrick</b> , Dipl. El.-Ing. HTL, Zelgliweg 4, 8309 Nürensdorf	1998
<b>Frey Jean-François</b> , Frey Electric Kontroll AG, Kantonsstrasse 39, 6234 Triengen	1999	<b>Gaillard Pierre-Alain</b> , dipl. El.-Ing., Seefeldstrasse 124, 8008 Zürich	1983
<b>Frey Peter</b> , El.-Ing. HTL, Zopfstrasse 35, 8804 Au ZH	1983	<b>Gallati Henri-René</b> , Engineering, Postfach 320, 8121 Benglen	1970
<b>Frey Peter P.</b> , dipl. El.-Ing. ETH, Berninastrasse 33, 8057 Zürich	1979	<b>Gallay Roland</b> , Dr ès sc. techn., 1726 Farvagny-le-Petit	1993
<b>Frick Bruno</b> , El.-Ing. HTL, Seestrasse 12, 7310 Bad Ragaz	1975	<b>Galley André</b> , monteur-électricien, Galley+Meury SA, 1725 Posieux	1989
<b>Frick Daniel</b> , Geschäftsführer, Rotengasse 281, 9491 Ruggell	1998	<b>Galli Martin</b> , eidg. dipl. El.-Inst., Hofuhrenstrasse 8, 4543 Deitingen	1996
<b>Frickert Lothar</b> , Universitäts-Prof. Dr., Technische Universität Graz, Institut für Elektrische Anlagen, Inffeldgasse 18, A-8010 Graz	1999	<b>Galli Roberto</b> , ing.-électr. dipl. EPFL, via delle Palme 5, 6600 Muralto	1956
<b>Friedlaender Fritz</b> , Prof. Dr.-Ing., E.h., Purdue University, School of Electrical + Comp. Eng., 1285 Electrical Eng. Building, USA- West Lafayette IN 47907-1285	1947	<b>Gallizzi Enzo</b> , Dipl. El.-Ing. TS, Marchwartstrasse 42, 8038 Zürich	2000
<b>Friedli Gilbert</b> , dipl. El.-Ing. ETH, rue Fau-Blanc 26, 1009 Pully	1971	<b>Gamma Markus</b> , Starkstroming. HTL, Bättwilerstrasse 42, 4108 Witterswil	1985
<b>Friedrich Alfred</b> , Installations-Kontrollen, Domlescherstrasse, 7411 Sils im Domleschg	1973	<b>Gander Georges</b> , ingénieur de sécurité, route du Pavement 7, 1018 Lausanne	1934
<b>Friedrich Giorgio</b> , Dr. sc. techn., dipl. El.-Ing. ETH, Langackerstrasse 12, 8442 Hettlingen	1986	<b>Gansner Walter</b> , Dr. sc. techn., Direktor, Elektrizitätswerk, des Kantons Schaffhausen, Postfach 435, 8201 Schaffhausen	1991
<b>Friedrich Roman</b> , El.-Ing. HTL, Malzstrasse 21, 8400 Winterthur	1982	<b>Gantenbein Erwin</b> , El.-Ing. HTL, Casa Griffa, via Cangina, 7017 Flims Dorf	1989
<b>Fries Albert</b> , Hinterbergstrasse 4, 8604 Volketswil	1996	<b>Gantenbein Fritz</b> , El.-Ing. HTL, Hofweg 3, 3303 Jegenstorf	1967
<b>Fries Urs</b> , Eidg. dipl. Elektroinstallateur, Steinbären 7, 6234 Triengen	1999	<b>Ganz Armin</b> , dipl. El.-Ing. ETH/SIA, Schwandenweg 2, 8903 Birmensdorf ZH	1956
<b>Frisch Paul David</b> , ing.-électr. dipl. EPF, P.O.B. 19, IL-Kirjath Bialik	1948	<b>Ganz Felix</b> , El.-Ing. HTL, Germaniastrasse 41, 8006 Zürich	1931
<b>Frischknecht Ernst</b> , Ing. HTL, Lenggenbachstrasse 16, 8951 Fahrweid	1971	<b>Ganz Rolf</b> , eidg. dipl. El.-Inst., Germaniastrasse 43, 8006 Zürich	1981
<b>Frischmuth Peter</b> , dipl. El.-Ing. ETH, Oberlandstrasse 17, 8133 Esslingen	1961	<b>Garatti Umberto</b> , dipl. El.-Ing. ETH, Schartenrainstrasse 13, 5430 Wettingen	1959
<b>Fritz Werner</b> , El.-Ing. HTL, Brunnenstrasse 7, 3123 Belp	1961	<b>Garcia José</b> , Monteur - El., Rocher No. 2, 2300 La Chaux-de-Fonds	1999
<b>Froelich Peter</b> , dipl. Ing. ETH, Postfach 21, 5453 Remetschwil	1978	<b>Garcia Olivier</b> , Dipl. El.-Ing. ETH, Friedackerstrasse 4, 8050 Zürich	1999
<b>Fröhlich Klaus</b> , Prof. Dr., ETH-Zentrum, Fachgruppe Hochspannungstechnologie, Physikstrasse 3, 8092 Zürich	1997	<b>Gardioli Freddy</b> , professeur, Dr ès sc., chemin des Graminées 11, 1009 Pully	1971
<b>Fröhlicher André</b> , El.-Techniker, Bleiki 8, 8197 Rafz	1990	<b>Garneri Charles</b> , ing.-électr. dipl. EPFL, rue de l'Evoile 120, 2003 Neuchâtel	1980
<b>Fröhlicher Urs</b> , St. Niklausstrasse 23, 8103 Unteregstringen	1995	<b>Garo Markus</b> , Leiter - VAA, Helgenfeld 13, 5034 Suhr	2000
<b>Froidevaux François</b> , Cöntroleur-électricien, Industrie 8, 2345 Les Breuleux	1999	<b>Gärtner Dieter</b> , Elektriker, Kilchbergstrasse 56, 8134 Adliswil	1975
		<b>Gärtner Leo</b> , dipl. El.-Ing. ETH, Neubadstrasse 86, 4054 Basel	1973
		<b>Gasche Franz</b> , El.-Ing. HTL, Hintermathof 6, 5452 Oberrohrdorf	1959

Gaschen Pascal, inst.-électr. dipl., Rte de Prêles 64, 2517 Diesse	1991	Giger Hans-Heinrich, dipl. El.-Ing. ETH, Schwalbenweg 14, 8405 Winterthur	1968
Gasenzer Hans, El.-Ing. HTL, Sunnematte 1, Postfach 309, 8636 Wald ZH	1951	Giger Max, El.-Ing. HTL, Baldeggstrasse 11a, 5400 Baden	1964
Gasparini Oscar, El.-Ing. HTL, Bachmattstrasse 52, 8048 Zürich	1988	Giger Werner, eidg. dipl. El.-Inst., Kreuzlingerstrasse 142a, 8587 Oberaach	1984
Gaspoz Frédéric, Etudiant EPFL, Rue de la Treille 21, 1950 Sion	2000	Gilgen Jakob, El.-Ing. HTL, Voremberg 30, 3150 Schwarzenburg	1967
Gass-Seiler Gustav, dipl. El.-Ing. ETH, Lindenstrasse 7, 4452 Ittingen	1943	Gille Walter, Ing. HTL, Zürichbergstrasse 46a, 8044 Zürich	1975
Gasser Alfred, El.-Ing., Waldheimstrasse 44, 6314 Unterägeri	1950	Gilliard Charles, ingénieur ETS, chemin des Berges 10, 1022 Chavannes- Renens	1979
Gasser Ernst, dipl. El.-Inst., Wiesengurnd 3, 9323 Steinach	1979	Gillioz Paul, Installateur-Electricien, Chemin Chanrion 22, 1893 Muraz (Collombey)	1999
Gasser Philippe, chemin Auguste-Vilbert 66, 1218 Le Grand-Saconnex	1996	Gimmel Beat, Dr., dipl. El.-Ing. ETH, Bodenacherstrasse 52, 8121 Benglen	1995
Gasser Pierre, Inst. élect. dipl., Uttins 38, 1400 Yverdon-les-Bains	1998	Giovannini Alberto, eidg. dipl. Kontrolleur, 7602 Casaccia	1981
Gasser René, Eidg. dipl. El.-Installateur, Elektrizitätswerk St.Margrethen, Hauptstrasse 117, 9430 St. Margrethen SG	1999	Giovannini Clive, El.-Ing. HTL, Mythenweg 16, 8607 Aathal-Seegräben	1991
Gasser Roland, Entreprise gen. d'électricité, route de Vernier 98, 1219 Châtelaine	1983	Giovanoli Marco, Energietechniker TS, Tränkebachstrasse 36, 8712 Stäfa	1994
Gauch Walter, Siemens Schweiz AG, Postfach, 8047 Zürich	1993	Girardet Hans, Elektromonteur, Im Bränneli 21, 8127 Forch	1997
Gauchat Charles L., dipl. El.-Ing. ETH, Zumikerstrasse 1, 8700 Küsnacht ZH	1934	Girardet Jean-Pierre, Ing. dipl. ETS, Clos du Moulin 6, case postale 9, 2742 Perrefitte	1984
Gautschi Alexander, dipl. El.-Ing. ETH, Kornweg 2, 4512 Bellach	1973	Girardin Pierre-Robert, ing.-électr. dipl. EPFZ, Droit-Mont, 2803 Bourrignon	1982
Gautschi Erwin, dipl. El.-Ing. ETH, Badhausstrasse 27, 3063 Ittigen	1986	Girod Marc, dipl. El.-Ing. ETH, Zihlackerstrasse 3, 4153 Reinach BL	1951
Gebhard Martin, dipl. El.-Ing. ETH, Oberäschstrasse 4, 5103 Möriken AG	1982	Girsberger Hans, Elektronik, Eggweg 11, 8193 Eglisau	1974
Gebhardt Karl Heinz, Stockackerstrasse 36, 5415 Nussbaumen b.Baden	1994	Girsberger Hansueli, El. Ing. HTL, Geschäftsführer, Girsberger Informatik, Viktoriastrasse 8, 6440 Brunnen	1997
Gebhardt Ulrich, Eidg. Dipl. El.-Installateur, Hinterhofmatt 9, 5452 Oberrohrdorf	2000	Gisler Albert, eidg. dipl. El.-Inst., El.-Ingenieurbüro A. Gisler, Comercialstrasse 23, Postfach, 7007 Chur	1987
Gebistorf Kurt, Dipl. El.-Ing. HTL, Chriesiweg 31, 6020 Emmenbrücke	1998	Gisler Patrick, Elektromonteur, Postgasse 2, 8416 Flaach	1994
Geel Reinhard, El.-Ing. HTL, Langackerstrasse 3, 8442 Hettlingen	1956	Giudici Stefano sen., dipl. El.-Ing. ETH, Cyoivaglio, 6996 Ponte Cremenaga	1956
Gees Andrea, Dr. sc. techn., Rainstrasse 11, 6314 Unterägeri	1997	Glanzmann Peter, Ing. HTL, Bernstrasse 11, 3270 Aarberg	1975
Gees Johannes, dipl. El.-Ing. ETH, Hasensprung, 7430 Thuisis	1961	Glaser Franz-Anton, lic. oec. publ., Eichtalhöhe 1, 5400 Baden	1975
Gehrer Willy, El.-Ing. HTL, Pfaffenbühlstrasse 5, 8107 Buchs ZH	1989	Glaser Peter, dipl. El.-Inst., St. Jakobsstrasse 40, 4147 Aesch BL	1976
Gehri Patrick, Sagimatt 1, 5223 Riniken	1989	Glatt Manfred, Bülachstrasse 9, 8057 Zürich	1971
Gehrig Johann, Elektriker, Xaver-Herzog-Weg 3, 6275 Ballwil	1961	Glatz Dieter, Dr. phil. II, dipl. Physiker, Bosenhaldenweg 3, 4125 Riehen	1994
Gehrig Urs, Lenzburgerstrasse 25, 5600 Ammerswil AG	1997	Glauer Heini, Energie-Ingenieur, Dohlenweg 2, 5412 Windisch	1998
Gehring Otto, ing.-électr. dipl. EPF, Impasse de la Prairie 2, 1723 Marly	1950	Glavitsch Hans, Prof. Dr., Hombergstrasse 14, 5415 Nussbaumen b.Baden	1969
Geissbühler François, eidg. dipl. El.-Inst., HSB Heizsysteme + Brenner AG, Bruggstrasse 19, 4153 Reinach BL	1992	Glayre Gérald, ingénieur, 14, route de l'Etraz, 1239 Collex	1984
Geisser Carl Meinrad, Geschäftsleiter, Carl Geisser + Co., Industrie- strasse 7, 8117 Fällanden	1992	Gloor Bruno, Dr. sc. techn., dipl. El.-Ing. ETH, Bohlstrasse 10, 8355 Aadorf	1946
Geissler Rudolf, El.-Ing. HTL, Kirchbergstrasse 126, 5032 Rohr AG	1980	Gloor Daniel, dipl. El.-Ing. ETH, Hüttenweg 3, 5412 Gebenstorf	1977
Gelpi Raffaele, dipl. El.-Ing. ETH, 6703 Osogna	1985	Gloor Hans, El.-Ing. HTL, Im Sesselacker 39, 4059 Basel	1948
Gemmet Stefan, El.-Ing. HTL, Habsburgerstrasse 64, 5200 Brugg AG	1992	Gloor Herbert, Ing. HTL, Schützenstrasse 24, 5454 Bellikon	1972
Gemperle Josef, dipl. El.-Inst., Hauptstrasse, 8882 Unterterzen	1988	Gloor Robert, Neuenburgerstrasse 6/8, 5004 Aarau	1942
Gemsch Oscar, dipl. El.-Ing. ETH, Hausmattstrasse 11, 8905 Islisberg	1976	Gnägi Pierre, El.-Ing. HTL, Gummenstrasse 13, 2562 Port	1991
Geneux Albert, ing.-électr. ETS, Chalet «Bon Accueil», 1884 Huémoz	1964	Gnehm Christoph, Dr. sc. nat., Seengerstrasse 28, 5705 Hallwil	1984
Geneux Jean-François, techn.-électricien, rue du Midi 61, 2504 Biel/Bienne	1955	Goetschmann Josef, Elektromonteur, Hegmatt, 1714 Heitenried	1994
Genier Maurice, ing.-électr. dipl. EPFL, Château 31, 1008 Prilly	1972	Goldberg Georges, dipl. El.-Ing. ETH, Wannerstrasse 43/61, 8045 Zürich	1948
Genter Christian, El.-Techniker TS, Bächlistrasse 326, 8426 Lufingen	2000	Göldi Hans, Fabrikant, 9464 Rüthi SG	1970
Georg Gerhardt, dipl. El.-Ing. ETH, Kirchweg 9, 6319 Allenwinden	1963	Goldstein Alexander, Dr. sc. techn., dipl. El.-Ing. ETH, Schulstrasse 7, 5415 Nussbaumen b.Baden	1941
Georgii Eugen, El.-Ing., Ringlikerstrasse 19, 8142 Uitikon Waldegg	1956	Goldstein Peter, dipl. El.-Ing. ETH, Rainstrasse 45, 8800 Thalwil	1973
Georgy Armin, El.-Ing. HTL, Boppartstrasse 25/27, 9014 St. Gallen	1970	Gollonitsch Friedrich, Geschäftsführer, Elgotec AG, Hardstrasse 35, Postfach 2096, 5430 Wettingen 2	1992
Georgy Bernard, El.-Ing. HTL, Boppartstrasse 25/27, 9014 St. Gallen	1992	Gomringer Eugen, Ing. HTL, Rigistrasse 5, 8912 Obfelden	1969
Gerber Hans, Dr. sc. techn., Werdinsel 1, 8049 Zürich	1976	Gonet Jacques, ing.-électr. dipl. EPFL, Fliedweg 464, 5053 Staffelbach	1975
Gerber Hans-Peter, El.-Ing. HTL, Blumenweg 3, 3700 Spiez	1990	Good Guido, eidg. dipl. El.-Inst., Amselweg 33, 4528 Zuchwil	1958
Gerber Hansruedi, Betriebselektriker, Schützengasse 21, 4125 Riehen	1999	Good Paul, dipl. El.-Ing. ETH, Büel, 8887 Mels	1960
Gerber Hugo, El.-Ing. HTL, Hasenlooweg 5, 8038 Zürich	1966	Gort Anton, Elektromonteur, Aspermontstrasse 19, 7000 Chur	1988
Gerber Martin, dipl. Ing. ETH, Elfenauweg 64, 3006 Bern	1962	Gossweiler Ernst, El.-Ing. HTL, Direktor, Elektrizitätswerk, Jona- Rapperswil AG, Werkstrasse 30 / Postfach, 8645 Jona	1994
Gerber Max, El.-Inst., Unterbernastrasse 454, 5325 Leibstadt	1976	Götz Hans, El.-Ing. HTL, Alterssiedlung Mühleweg 4/216, 5415 Nussbaumen b.Baden	1946
Gerber Peter, dipl. El.-Inst., Moosbergstrasse 19, 4912 Aarwangen	1996	Götz Walter, dipl. El.-Inst., Langhaldenstrasse 32f, 8280 Kreuzlingen	1989
Gerber Peter U., dipl. Ing. ETH, Mattenstrasse 25, 3073 Gümliigen	1977	Götz Werner, El.-Ing. HTL, Untere Sternengasse 14, 4500 Solothurn	1956
Gerber René, Ing. HTL, Buchweg 123, 4493 Wenslingen	1974	Goy Jean-Jacques, c/o GMP SA, 9, avenue des Baumettes, case postale 414, 1020 Renens VD 1	1989
Gerber Samuel, eidg. dipl. El.-Inst., Jonas Furrerstrasse 57, 8400 Winterthur	1986	Grab Thomas, Elektromonteur, Unterdorfstrasse 5, 6418 Rothenthurm	1995
Gerber Urs, dipl. El.-Ing. ETH, Bachstrasse 21, 8154 Oberglatt ZH	1987	Graber Willy, Techniker, Hörnlistrasse 79, 8330 Pfäffikon ZH	1974
Gerhard Paul, El.-Ing. HTL, Höhenweg 47, 5040 Schöftland	1989	Graf Erich, eidg. dipl. El.-Inst., Chesa Trafögl, 7504 Pontresina	1994
Germanier Raymond, ing.-mathématicien, Buchholzstrasse 155, 8053 Zürich	1958	Graf Felix, El.-Ing. HTL, c/o Graf & Reber AG, Arnold-Böcklin-Strasse 40, 4051 Basel	1970
Germann Beat, Sägenstrasse 29, 7012 Felsberg	1995	Graf Hans, El.-Ing., Aachstrasse 5, 9320 Arbon	1947
Germann Jakob, Elektromonteur, Scheibenackerstr. 12, 8245 Feuerthalen	1982	Graf Hans, Ing. HTL, Jurastrasse 8, 5300 Turgi	1971
Germann Philipp, El.-Ing. HTL, Kruggasse 21, 5462 Siglistorf	1993	Graf Max, El.-Ing. HTL, Sonnhaldenstrasse 6, 4654 Lostorf	1989
Germann Viktor, dipl. El.-Ing. ETH, Spielhof, 8803 Rüslikon	1927	Graf Otto, El.-Ing. HTL, Scheibe 9, 9100 Herisau	1955
Germond Alain J., Prof., Dr ing.-électr., EPFL, LRE, 1015 Lausanne	1982	Graf Richard, Elektromonteur, Hofackerstrasse 44, 8422 Pfungen	1981
Gerschwiler Josef, eidg. dipl. El.-Inst., Elektro Gerschwiler, Sonnhalden- strasse 5, 9607 Mosnang	1995	Graf Rudolf, dipl. El.-Ing. ETH, Unotstrasse, 8248 Uhwiesen	1981
Gerth Dietrich, dipl. Physiker, Landis & Gyr AG, 6301 Zug	1979	Graf Theodor, El.-Ing. HTL, Balmerstrasse 4, 3006 Bern	1963
Gertsch Georges-Albert, lic. ès sc., Segantinistrasse 15, 8049 Zürich	1958	Graf Thomas, Dipl. Maschinen-Ing. ETH, Ciba Spezialitäten Chemie AG, K-105-2.08, 4002 Basel	2000
Gervasoni Ugo, dipl. El.-Ing., Bellevueweg 38, 6300 Zug	1967		
Geyer Pierre-Rolf, Électricien, Rue Joseph-Girard 10, 1227 Carouge GE	1999		
Gfeller Jürg, El.-Ing. HTL, Obere Haldenstrasse 16, 5213 Villnachern	1982		
Gfeller Peter, dipl. El.-Ing. ETH, Lettenstrasse 80, 8802 Kilchberg ZH	1982		
Ghenzi Albert G., Dr.-Ing. ETH, Stodolastrasse 19 / Postfach, 8053 Zürich	1953		
Ghidinelli Diego, ingénieur ETS, avenue de Fraise 4, 1006 Lausanne	1990		
Giess Herbert, Geeringstrasse 60, 8049 Zürich	1987		
Giger Albert, eidg. dipl. El.-Inst., EcoWatt AG, Elektrokontrollen, Kennerwiesstrasse 2 / Postfach, 8575 Bürglen TG	1993		

## Membres individuels de l'ASE

<b>Graff Marc</b> , Betriebselektriker, Praxis-Klinik Birshof, Reinacherstrasse 28, 4142 Münchenstein	1995	<b>Guindehi Sabri</b> , Dr. sc. techn., dipl. El.-Ing. ETH, Am Guggenberg 4, 8053 Zürich	1964
<b>Gramma André</b> , ing.-électr., Domaine du Fayet, 15, Allée des Tilleuls, F-02100 Saint Quentin	1965	<b>Guisolan Antoine J.</b> , dipl. Ing. ETH, Au Genevrey, chemin de Prahis, 1603 Grandvaux	1977
<b>Gramm Bernhard</b> , El.-Ing. HTL, Im Blatt D5, 6345 Neuheim	1981	<b>Güller Conard</b> , El.-Techniker, Zürcherstrasse 102, 8800 Thalwil	1961
<b>Grand Charles</b> , Ingenieur, alt Direktor, Sternmattstr. 117, 6005 Luzern	1953	<b>Güller Hansjörg</b> , Elektro-Installateur, Bahnhofstrasse 46, 5430 Wettingen	1999
<b>Grand Jean-Claude</b> , Ingénieur, Case postale 117, 1973 Nax	1996	<b>Güntensperger Walter</b> , dipl. El.-Ing. ETH, Augwilerstrasse 77, 8426 Lufingen	1977
<b>Grandchamp Francis Michel</b> , ing.-électr. dipl., Mitteldorfstrasse 23c, 3072 Ostermündigen	1990	<b>Gunthardt Robert</b> , dipl. Ing. ETH, Düggen, 8753 Mollis	1962
<b>Grande Claudio</b> , Eidg. dipl. Elektro-Installateur, Ueberlandstrasse 105, 8600 Dübendorf	1999	<b>Günther Peter</b> , Bergstrasse 209, 5423 Freienwil	1992
<b>Grandjean Raymond</b> , dipl. El.-Ing. ETH, Höhtalstrasse 39, 5408 Ennetbaden	1989	<b>Günther Werner A.</b> , Dr. rer. nat., dipl. El.-Ing., Guggenstrasse 14, 8702 Zollikon	1936
<b>Grau Rolf</b> , eidg. dipl. El.-Inst., St. Urbangasse 53, 4500 Solothurn	1977	<b>Gunzinger Anton</b> , Prof. Dr., dipl. El.-Ing. ETH, Supercomputing Systems AG, Technoparkstrasse 1, 8005 Zürich	1986
<b>Graziani-Iannucci Carla</b> , ing.-électr. dipl. EPFL, Largo Olgiate 1, Isola 48 C 2, I-00123 Roma	1980	<b>Gürber Hans</b> , Schädritthalde 43, 6006 Luzern	1967
<b>Gredig Jürg</b> , dipl. El.-Ing. ETH, Altgrubenstrasse 17, 9500 Wil SG	1978	<b>Guscetti Charly</b> , dipl. El.-Ing. ETH, 6775 Ambrì	1981
<b>Gredig Urs</b> , ingénieur ETS, 34, chemin de Péraulaz, 1093 La Conversion	1958	<b>Gut Alfred</b> , El.-Ing. HTL, Säntisstrasse 79, 8820 Wädenswil	1981
<b>Grehn Ulrich</b> , dipl. Ing., Neudorfstrasse 153, 5726 Unterkulm	1992	<b>Gut Franz</b> , El.-Ing. HTL, Kalabith 23, 9042 Speicher	1996
<b>Greiner Bernhard</b> , El.-Ing., c/o B. Greiner AG, Schlossgasse 24, 8003 Zürich	1968	<b>Gut Heinz</b> , Zentralstrasse 1, 6030 Ebikon	1967
<b>Greiner René</b> , Elektromonteur, Kursleiter, VBLEI, Hertnerstrasse 11, 4133 Pratteln	1980	<b>Gut Jakob</b> , Prof., Dr., Inst. für militärische, Sicherheitstechnik ETH, Auf der Mauer 2, 8001 Zürich	1988
<b>Grenacher René</b> , Dipl. Elektroinstallateur, Untere Burghalde 13b, 4410 Liestal	1999	<b>Gut Marco</b> , Elektromonteur, Via Dragoni 17B, 6929 Gravesano	1991
<b>Greuter Urs</b> , dipl. El.-Ing. ETH, Mäderstrasse 17, 5400 Baden	1991	<b>Gut Robert W.</b> , Kaufmann, Haldenstrasse 40A, 8904 Aesch	1983
<b>Grichting André</b> , Rte des Ronquois 122, 1950 Sion	1977	<b>Guth Leon</b> , dipl. Ing., ABB Transm. & Distrib. Mang. Ltd., BA THS / BU TS, Postfach 8131, 8050 Zürich	1993
<b>Grieder Hans</b> , El.-Ing. HTL/STV, Hollenweg 18, 4107 Etingen	1984	<b>Gutknecht René</b> , dipl. El.-Inst., Gutknecht Elektroplanungen, Zugerstrasse 17, 8816 Hirzel	1996
<b>Grilc Matej</b> , dipl. Phys. ETH, Hintere Grundstrasse 20, 8320 Fehraltorf	1997	<b>Gutknecht Roland</b> , electricien, 5, chemin des Palettes, 1212 Grand-Lancy	1970
<b>Grimm Hanspeter</b> , Kontrolleur, Glärnischstrasse 34, Postfach 659, 8810 Horgen I	1984	<b>Guzzella Lino</b> , Dr. sc. techn., Furtbachweg 43, 8304 Wallisellen	1993
<b>Grisch Robert</b> , dipl. El.-Ing. ETH, Postfach, 5712 Beinwil am See	1952	<b>Gwerder Bruno</b> , eidg. dipl. El.-Inst., Elektroplanung GmbH, Allmendstrasse 1, 3014 Bern	1989
<b>Grisel Denis</b> , Electr. Engr., P.O. Box 1607, USA-La Jolla, CA 92038	1947	<b>Gygax Franz</b> , El.-Ing. HTL, Jurastrasse 17, 5430 Wettingen	1947
<b>Grob Gustav R.</b> , Präsident, Icc AG, Kellerweg 38, Postfach 928, 8055 Zürich	1958	<b>Gygax Stephan</b> , eidg. dipl. El.-Inst., In der Ey 23, 4612 Wangen b. Olten	1988
<b>Grob Hans</b> , dipl. El.-Inst., Mühlezelgstrasse 48, 8047 Zürich	1984	<b>Gygax Werner</b> , El.-Ing. HTL, Bernstrasse 11, 3360 Herzogenbuchsee	1953
<b>Grob Peter</b> , El.-Ing. HTL, Rebenstrasse 11, 8913 Ottenbach	1989	<b>Gyger Charles</b> , Ing. HTL, Centralschweizerische Kraftwerke, Hirschengraben 33, 6002 Luzern	1981
<b>Grogg Fritz</b> , dipl. El.-Ing. ETH, Kreuzstrasse 35, 8008 Zürich	1964	<b>Gyger Claude</b> , ingénieur ETS, En Rebaton Dessous, 1041 Bottens	1986
<b>Grognuz Christian</b> , ingénieur ETS, Le Tsatio, 1410 Thierrens	1988	<b>Gyger Heinz</b> , dipl. Ing. ETH, Münzbergstrasse 29, 5400 Baden	1980
<b>Grognuz Florian</b> , ingénieur ETS, directeur, Av. de la Harpe 11, 1007 Lausanne	1989	<b>Gyger Josua</b> , eidg. dipl. El.-Inst., Postfach 192, 3715 Adelboden	1984
<b>Gromann Hanspeter</b> , Kaufmann, Schillerstrasse 31, 4053 Basel	1965	<b>Gysel Erwin</b> , dipl. El.-Ing. ETH, Geissbergstrasse 39, 5408 Ennetbaden	1969
<b>Gröniger Kurd G.</b> , Dr., dipl. El.-Ing. ETH, c/o Procuco AG, Geibergasse 48, 4001 Basel	1946	<b>Gysel Thomas</b> , dipl. El.-Ing. ETH, Pfalzstrasse 44, 5106 Veltheim AG	1989
<b>Gross Anton</b> , Elektromonteur / Projektleiter, Heckenweg 15/Postfach 16, 3225 Müntschemier	1980	<b>Gysel Ulrich</b> , Dr. sc. techn., Uetlibergstrasse 8, 8142 Uitikon Waldegg	1985
<b>Grossen Hansrudolf</b> , El.-Ing. HTL, Spis 43, 6060 Sarnen	1975	<b>Gysi Charles</b> , Gösgerstrasse 98, 4652 Winznau	2001
<b>Grossenbacher Jean-Michel</b> , Dr. sc. techn., La Closerie, 1787 Mur (Vully)	1991	<b>Gysin Marc</b> , Elektromonteur, Lätti 108, 3053 Münchenbuchsee	1995
<b>Grosskopf Rudolf</b> , dipl. El.-Ing. ETH, Rankstrasse 9, 6030 Ebikon	1971	<b>Haars Hans-Jürgen</b> , Dr.-Ing., Bucheggweg 15, 5035 Unterenfelden	1976
<b>Grossmann Hans</b> , Elektromonteur, Toni Käse AG, Schwäbisgasse 40, 3602 Thun	1997	<b>Haas Felix</b> , dipl. El.-Inst., Inspektor, Weihermatte 4, 6204 Sempach Stadt	1993
<b>Grossmann Urs</b> , dipl. El.-Ing. HTL, Riedhofstrasse 260, 8049 Zürich	1996	<b>Haas Kurt</b> , Ingenieur, Andersenweg 4, D-60431 Frankfurt	1959
<b>Grossniklaus Anton</b> , eidg. dipl. El.-Inst., Alstom AG, Carl-Sprecher-Strasse 1b, 5036 Oberentfelden	1982	<b>Haas Markus</b> , El.-Ing. HTL, BKW FMB Energie AG, Viktoriaplatz 2, 3000 Bern 25	1996
<b>Grossniklaus Urs</b> , dipl. El.-Ing. ETH, Bergackerstrasse 2, 5103 Möriken AG	1984	<b>Haas Stefan</b> , Student ETHZ, Akadenweg 6, 8600 Dübendorf	1999
<b>Grötzing Hans</b> , El.-Ing. HTL, Kirchmattstrasse 3, 3422 Kirchberg BE	1991	<b>Häberli Andreas</b> , Dr., Dipl. El.-Ing. ETH, Langfurrenstrasse 16, 8623 Wetzikon	1999
<b>Gruber Daniel</b> , Geschäftsführer, Sternenbergstrasse 33, 8494 Bauma	1999	<b>Häberli Eugen</b> , eidg. dipl. El.-Inst., Lerchensand 192, 6252 Dagmersellen	1995
<b>Gruber Erich</b> , Dr., dipl. Ing., Panoramastrasse 52, D-72622 Nürtingen-Zizishausen	1966	<b>Häberli Hans-Peter</b> , Masch.-Ing. HTL, Steinstrasse 13 G, 8610 Uster	1991
<b>Gruber Ernst Christian</b> , Elektromonteur, Fichtenweg 18, 4244 Röschenz	1999	<b>Häberli Heinrich</b> , Dr. sc. techn. dipl., El.-Ing. ETH, Ingenieurschule Burgdorf, Jicoweg 1, 3400 Burgdorf	1984
<b>Gruener Serge</b> , Rütistrasse 52, 8044 Gockhausen	1998	<b>Habersaat Heinrich</b> , El.-Ing. HTL, Reidholzstrasse 89, 8805 Richterswil	1955
<b>Grünenfelder Willy</b> , Ing. HTL, Wartstrasse 13, 7312 Pfäfers	1965	<b>Haberstich Heinz</b> , El.-Ing. HTL, Im Lettengarten, 8225 Siblingen	1953
<b>Grüter Heinrich</b> , Verkaufsleiter, Hans Kranich, 6234 Triengen	1974	<b>Hächler Harald</b> , El.-Ing. HTL, Dümtnerstrasse 12, 8340 Hinwil	1944
<b>Gsponer Max</b> , eidg. dipl. El.-Inst., Moosstrasse 23b, 6280 Hochdorf	1990	<b>Hächler Raimund</b> , dipl. El.-Ing. ETH, Signinastrasse 2, 7000 Chur	1992
<b>Gubelmann Georges</b> , dipl. El.-Ing. ETH, Rigistrasse 59, 8006 Zürich	1960	<b>Häderli Peter</b> , El.-Ing. HTL, Mythenstrasse 26, 8802 Kilchberg ZH	1985
<b>Gubelmann Robert</b> , Obertor 21, 8400 Winterthur	1931	<b>Hadorn Peter</b> , El.-Ing. HTL, Alstom AG, Abt. BK-SEH, Carl-Sprecher-Strasse 1b, 5036 Oberentfelden	1991
<b>Guetg Giatgen Mittelg</b> , Elektromonteur, Spital Surses, Technischer Dienst, 7460 Savognin	1988	<b>Haefelin Daniel</b> , El.-Ing. HTL, Amletenweg 4, 5103 Wildegg	1989
<b>Guex-Joris Michel</b> , ingénieur ETS, rue des Sorbiers 10, 1920 Martigny	1978	<b>Haering Kurt</b> , dipl. Ing. ETH, Howielstrasse 18, 8903 Birmensdorf ZH	1993
<b>Gugelmann Urs</b> , dipl. El.-Ing. ETH, Hofackerstrasse 11, 8134 Adliswil	1953	<b>Haffter Jakob</b> , El.-Ing. HTL, Oberlandstrasse 3, 8610 Uster	1944
<b>Guggenbühl Walter</b> , Prof., Dr. sc. techn., dipl. El.-Ing. ETH, Glärnischstrasse 40, 8712 Stäfa	1960	<b>Häffiger Giuseppe</b> , Impianti elettrici, 6748 Anzonico	1988
<b>Guggiana Valentin</b> , dipl. Inf.-Ing. ETH, Albulastrasse 39, 7000 Chur	1989	<b>Häffiger Peter</b> , Elektromonteur, Glatzfelder AG, Präzisionstechnik, Untere Grabmatt 11, 2545 Selzach	1999
<b>Gugler Joseph</b> , Kontrolleur, unterer Dammweg 6, 3176 Neueneegg	1982	<b>Hafner Josef</b> , dipl. El.-Inst., Gütschstrasse 7, 9200 Gossau SG	1987
<b>Gugliuzzo Salvatore</b> , Mühlheimerstrasse 170, 4057 Basel	1995	<b>Hage Samir</b> , ing.-électr. EPFL, ABB Sécheron SA, rue des Sablières 4-6, case postale 2095, 1211 Genève 2	1993
<b>Gugolz Martin</b> , Rietstrasse 169, 8200 Schaffhausen	1983	<b>Hägeli Heinz</b> , Masch.-Ing. HTL, ABB Hochspannungstechnik AG, Postfach 8546, 8050 Zürich	1993
<b>Guhl Bernhard</b> , Elektromonteur, Breite 18, 5210 Windisch	1996	<b>Hagemeier Heinz</b> , Prof., dipl. El.-Ing., Gyrisbergstrasse 27, 3400 Burgdorf	1979
<b>Guillod Gilbert</b> , ingénieur, Route du Lac 49, 1787 Môtier (Vully)	1968	<b>Hagenbuch Anselm</b> , El.-Techniker TS, ABB Installations AG, Industriestrasse 24, 8604 Volketswil	1991
<b>Guinans Claude</b> , 56, chemin des Grandes-Vignes, 1242 Satigny	1970	<b>Hager Armand</b> , dipl. El.-Ing. ETH, 3251 Wengi b. Büren	1965
		<b>Hager Helmut</b> , Dr. sc. techn., Mälchplatzweg 47, 3400 Burgdorf	1992

<b>Hager Urs</b> , Elektromonteur, Käserstrasse 1b, 8722 Kaltbrunn	1997	<b>Hegglin Josef</b> , El.-Ing. HTL, Rodteggstrasse 8, 6005 Luzern	1948
<b>Hager Willi</b> , El.-Ing. HTL, Bienengässlein 3, Postfach 138 / Linsebühl, 9000 St. Gallen	1982	<b>Hegi Roger</b> , Eidg. Dipl. El.-Installateur, Talstrasse 100, 5274 Mettau	2000
<b>Hagmann Hanspeter</b> , Elektromonteur, Studer Draht- und Kabelwerk AG, Techn. Unterhalt, Hogenweidstrasse 2, 4658 Däniken SO	1997	<b>Heider Werner</b> , Dipl. Ing., Steinackerstrasse 6, 8615 Wermatswil	1998
<b>Hagmann Walter</b> , El.-Ingenieur, Neue Aaraustrasse 41b, 5034 Suhr	1999	<b>Heierle Markus</b> , Kontrolleur, Itziker-Dorfstrasse 76, 8627 Grüningen	1995
<b>Hahn Christoph W.</b> , dipl. Ing. ETH, Rebbergstrasse 53, 5430 Wettingen	1960	<b>Heil Franz</b> , dipl. El.-Ing. TU, ABB Hochspannungstechnik AG, Postfach 8546, 8050 Zürich	1993
<b>Haiböck Johann</b> , El.-Ing. HTL, Mühlemattweg 24, 5034 Suhr	1990	<b>Heimgartner Franz</b> , El.-Ing. HTL, Waldesruhstrasse 14, 5442 Fislisbach	1992
<b>Haldi Robert</b> , Elektromonteur, Seestrasse 44, 8803 Rüschlikon	1987	<b>Heimgartner Hans-Peter</b> , Ingenieur, Eggstrasse 22, 8620 Wetzikon ZH	1953
<b>Haller Walter</b> , El.-Ing. HTL, Allmeindstrasse 16, 8753 Mollis	1973	<b>Heinemann Thomas</b> , dipl. El.-Ing. ETH, Rütelistrasse 13, 5116 Schinznach Bad	1961
<b>Haller Walter</b> , El.-Ing. HTL, Goffersbergweg 11, 5603 Staufen	1946	<b>Heiniger Ernst</b> , El.-Ing. HTL, Emdweg 2, 5034 Suhr	1951
<b>Halpern Paul</b> , El.-Ing. HTL, Rechov Freud 12, IL-34753 Haifa	1957	<b>Heiniger Paul R.</b> , Kaufmann, Gstaadmattweg 41, 4452 Itingen	1974
<b>Halter Erich</b> , El.-Ing. HTL, Leuernerweg 10, 3250 Lyss	1955	<b>Heiz Erich</b> , FEAM, Haldenweg 8F, 3250 Lyss	1990
<b>Halter Roger</b> , Eidg. Dipl. El.-Installateur, Lipton-Sais Produktion, Seestrasse 123, 9326 Horn	2000	<b>Heiz Jürg</b> , El.-Ing. HTL, Chamerstrasse 87 A, 6300 Zug	1967
<b>Haltiner Ernst</b> , Ing. HTL, Ing.-Büro, Lehnstrasse 17, Postfach, 9450 Altstätten SG	1966	<b>Heiz Karl</b> , ing.-phys. EPFL, directeur, Clait, 7742 Poschiavo	1987
<b>Hamouda Messaoud</b> , B. P. 24, Algerie-01300 Aoulef Adrar	1995	<b>Heiz Sven</b> , Elektroniker, Chalet Rosenheim, 3920 Zermatt	1999
<b>Handschin Edmund</b> , Prof. Dr. Ing., Fakultät für Elektrotechnik, Universität Dortmund, Postfach 500500, D-44221 Dortmund	1967	<b>Heizmann Thomas</b> , Dr., dipl. El.-Ing. ETH, Avenue Bellevaux 12, 2000 Neuchâtel	1990
<b>Hängärtner Georges</b> , El.-Ing. ETH, Rue St. Germain 77, 2853 Courfaivre	1968	<b>Helbling Paul</b> , eidg. dipl. Kontrolleur, Rietbrunnen 22b, 8808 Pfäffikon SZ	1990
<b>Hänggi Albert</b> , El.-Ing. HTL, c/o J. Kobel, Markircherstrasse 25, 4055 Basel	1942	<b>Heldstab Thomas</b> , Elektrische Unternehmung, Ducanstrasse 2, 7270 Davos Platz	1988
<b>Hänggi Johann</b> , Elektromonteur, Bünthen 195, 4233 Meltingen	1981	<b>Heller Martin</b> , Starseed Enterprises AG, Manessestrasse 170, 8045 Zürich	1999
<b>Hänggi Kurt</b> , El.-Ing. HTL, Gärtnerweg 20, 6010 Kriens	1960	<b>Hemmer Benoît</b> , ing.-électr. EPFL, Rte du Bugnon 41, 1752 Villars-sur-Glâne	1988
<b>Hanhart Jacques</b> , inst.-électr., 26, chemin de Chantemerle, 1260 Nyon	1981	<b>Hemmer François</b> , Dr.-Ing. EPFZ, directeur, route de la Ferme 38, 1752 Villars-sur-Glâne	1987
<b>Häni Samuel</b> , El.-Ing. HTL, Elsterweg 25, 3603 Thun	1959	<b>Hemminger Robert</b> , Elektr. Installationen, Rutishausen, 8585 Langrickenbach	1990
<b>Hanimann Peter</b> , El.-Ing. HTL, Adlemsried, 3766 Boltigen	1994	<b>Hengartner Urs</b> , Techniker SVTS, Trungerstrasse 5, 9543 St. Margarethen TG	1985
<b>Hänni Marcel</b> , ing.-électr. ETS, case postale 515, 2800 Delémont 1	1964	<b>Henggeler Kurt</b> , dipl. El.-Ing. ETH, Schachenweg 21, 8400 Winterthur	1984
<b>Hänni Peter</b> , El.-Ing. HTL, Langweg 14, 4900 Langenthal	1983	<b>Henle Ervino</b> , Impianti elettrici, casella postale, 6903 Lugano	1957
<b>Hänny Daniel</b> , El.-Ing. HTL, St. Jakobstrasse 22, 6330 Cham	1993	<b>Henninger Hans Jörg</b> , dipl. El.-Ing., St. Trudpertrasse 16, D-79189 Bad Krozingen	1961
<b>Hänny Jost</b> , Dr. Ing., Charrière 31, 2514 Ligerz	1985	<b>Hensel Max</b> , eidg. dipl. El.-Inst., c/o Hensel & Co., Beckenhofstrasse 62, 8042 Zürich	1978
<b>Hanselmann Urs</b> , dipl. El.-Ing. ETH, St. Alban-Ring 248, 4052 Basel	1986	<b>Heppeler Jakob</b> , eidg. dipl. El.-Inst., Florastrasse 5, 8590 Romanshorn	1970
<b>Hänsl Moritz</b> , El. Ing. HTL, Ruchacherstrasse 5, 8914 Aeugst am Albis	2000	<b>Herbert Georg</b> , El.-Ing. HTL, Rehetobelstrasse 65c, 9016 St. Gallen	1994
<b>Hardegger Hanspeter</b> , dipl. El.-Inst., Schwendistrasse 12, 9032 Engelburg	1983	<b>Herbst Carl-Heinz</b> , dipl. Ing. SIA, Heerenstrasse 40, 8706 Feldmeilen	1963
<b>Hardmeier Rolf</b> , El.-Techniker, Tödihof 11, 8712 Stäfa	1970	<b>Herger Stefan</b> , Student, Montalinstrasse 29, 7203 Trimmis	1999
<b>Harisberger Walter</b> , El.-Ing. HTL, Im Hübel 18, 4304 Giebenach	1988	<b>Hermann Wolfgang</b> , Dr.-Ing., Steinstrasse 20c, 5406 Rütihof	1991
<b>Harnisch Sébastien</b> , Route des Cerisiers 81, 1871 Choëx	1995	<b>Herrgen Christian</b> , Netzelektriker, Ogimatte, 3713 Reichenbach i. K.	1992
<b>Harsa Ceri</b> , ing.-électr. dipl. EPFL, 5, chemin de Lucinge, 1006 Lausanne	1978	<b>Herrmann Fritz</b> , eidg. dipl. El.-Inst., Gutschstrasse 46, 6313 Menzingen	1983
<b>Hartmann Hans</b> , dipl. El.-Ing. ETH, Schlierenstrasse 14, 5408 Ennetbaden	1929	<b>Herrmann Johannes</b> , Dr., dipl. Chemiker, Werner Flühmann AG, Ringstrasse 9, 8600 Dübendorf	1992
<b>Hartmann Heinrich</b> , El.-Ing., Obergrundstrasse 12, 5430 Wettingen	1940	<b>Herrmann Rudolf</b> , Elektromonteur, Lettenackerstrasse 40, 8908 Hedingen	1984
<b>Hartmann René</b> , eidg. dipl. El.-Inst., Zivilschutzausbildungs-Zenter, Niederfeld, 8450 Andelfingen	1996	<b>Hertli Paul</b> , Elektromonteur, Hübel 4, 4422 Arisdorf	1992
<b>Hartmann Werner</b> , dipl. El.-Ing. ETH, Knüslhubelweg 22, 3007 Bern	1955	<b>Herz Peter</b> , eidg. dipl. El.-Inst., Herbrigsteig 1, 9042 Speicher	1983
<b>Hartmeier Werner</b> , dipl. El.-Ing. ETH, Im Ifang 11, 8307 Effretikon	1984	<b>Herzig Hans</b> , El.-Ing. HTL, Myrtenstrasse 3, 9010 St. Gallen	1968
<b>Hasler Gerhard</b> , Eidg. dipl. El.-Installateur, Betriebsleiter, Lörenweg 2, 4460 Gelterkinden	1998	<b>Herzig Martin</b> , El.-Ing. HTL, Mühleweg 11, 5722 Gränichen	1993
<b>Hasler Hans K.</b> , Boppelserstrasse 24, 8107 Buchs ZH	1953	<b>Herzig René</b> , El.-Ing. HTL, Betriebsleiter, Bühler AG, Schrofenstrasse 12, 8580 Amriswil	1997
<b>Hasler Kurt</b> , Elektromonteur, Am Exerzierplatz 33a, FL-9490 Vaduz	1988	<b>Herzog Bruno</b> , El.-Ing. HTL, Bahnhofstrasse 15c, 6285 Hitzkirch	1994
<b>Hasler Rudolf</b> , dipl. El.-Ing. ETH, in der Breiti 9, 8047 Zürich	1975	<b>Herzog Markus</b> , Elektroplaner, Hinterdorfstrasse 8, 8598 Bottighofen	2000
<b>Hässig Martin</b> , El.-Ing. HTL, Im Aegler 3R, 8153 Rümlang	1992	<b>Herzog Walter</b> , dipl. El.-Ing. ETH, Winzerstrasse 10, 5430 Wettingen	1939
<b>Hassler Alfons</b> , Netzelektriker, Poska 12, FL-9495 Triesen	1992	<b>Hess Alfred</b> , eidg. dipl. El.-Inst., Schwarzbachstrasse 7, 8713 Uerikon	1980
<b>Hauptli Werner</b> , eidg. dipl. Elektromeister, Bahnhofstrasse 9, 8572 Berg TG	1981	<b>Hess Martin</b> , dipl. El.-Ing., Heftli, Hess, Martignoni, Elektro-Engineering AG, Wiesenstrasse 26, 5000 Aarau	1989
<b>Hauri Daniel</b> , beim Schulhus, 5057 Reitnau	1999	<b>Hess-Jahraus Hans</b> , Schürwies 5, 8038 Zürich	1946
<b>Hauri Hansjürg</b> , eidg. dipl. El.-Inst., Poststrasse 2, 5707 Seengen	1985	<b>Heuberger August</b> , techn. Beamter, Gallusstrasse 51, 9500 Wil SG	1966
<b>Hauri Robert</b> , Systron EMV GmbH, Bahnhofstrasse 25, 8340 Hinwil	2000	<b>Heuberger Otto</b> , El.-Ing. HTL, Winterhalde 2, 4102 Binningen	1946
<b>Haus Rudolf</b> , dipl. El.-Ing. ETH, Auf der Grueb 26, Postfach 622, 8706 Meilen	1945	<b>Heuser Wilhelm</b> , dipl. El.-Ing. ETH, Gärtnerstrasse 6, 5430 Wettingen	1948
<b>Hauser Alwin</b> , El.-Ing. HTL, Büelstrasse 101, 8474 Dinhard	1988	<b>Heutschi René</b> , Faulenbachweg 73, 3700 Spiez	1995
<b>Hauser Fritz</b> , eidg. dipl. El.-Inst., Dörrlerweg 25, 5103 Möriken AG	1988	<b>Heutschy Bruno</b> , dipl. El.-Inst., Mozartstrasse 44, 6004 Luzern	1948
<b>Hauser Hans-Peter</b> , dipl. El.-Ing. ETH, c/o Bron Elektronik AG, Langgartenweg 27, Postfach, 4123 Allschwil 1	1974	<b>Heydecker Erich</b> , Geschäftsführer, ELAP AG, El. Verteilanlagen + Steuerungen, Schweizersbildstrasse 53/PF 1117, 8207 Schaffhausen	2000
<b>Hauser Kurt</b> , dipl. El.-Ing. ETH, Am Geerenrain 9, 8604 Kindhausen	1985	<b>Heyner Johannes</b> , Dr., dipl. El.-Ing. ETH, Germaniastrasse 9, 8006 Zürich	1967
<b>Hauser Walter</b> , lic. oec., Ruchacher, 8914 Aeugst am Albis	1992	<b>Hidber Magnus</b> , El.-Kontrolleur FA, R & B Engineering GmbH, Grossfeldstrasse 16, 7320 Sargans	2000
<b>Häusermann Markus</b> , dipl. El.-Ing. ETH, Untere Parkstrasse 6, 5212 Hausen b. Brugg	1989	<b>Hiestand Georg</b> , Elektromonteur, Unterdorfstrasse 26, 8311 Brütten	1994
<b>Hecht Andreas</b> , Elektro-Planer, Hörnlingerstrasse 11a, A-6830 Rankweil	1997	<b>Hilfiker Peter</b> , eidg. dipl. El.-Inst., Im Holzerhurd 43/82, 8046 Zürich	1976
<b>Hedinger Rudolf</b> , Dr. sc. techn., dipl. El.-Ing. ETH, Am Oeschbrig 5, 8053 Zürich	1946	<b>Hiller Beat</b> , El.-Ing. HTL, Buchsermarchweg 47 / Postfach, 5034 Suhr	1988
<b>Heeb Paul</b> , eidg. dipl. El.-Inst., Elektro Steiger AG, Feldwiesenstrasse 36, 9450 Altstätten SG	1996	<b>Hillmann Kurt</b> , El.-Inst., Wieshofstrasse 37, 8408 Winterthur	1983
<b>Heeb Stefan</b> , Ing. HTL, Zürcherstrasse 30a, 7320 Sargans	1976	<b>Hiltbrunner Hans</b> , El.-Ing. HTL, Obere Zollgasse 97, 3072 Ostermundigen	1951
<b>Heer Alfred</b> , Wasserwerke Zug AG, Chollerstrasse 24 / Postfach 58, 6301 Zug	1998	<b>Hiltebrand Edi-Gregor</b> , dipl. El.-Ing. ETH, Rosenbergstrasse 90, 8212 Neuhausen	1981
<b>Heer Leo</b> , dipl. El.-Inst., Grisisgenstrasse 18, 6048 Horw	1990	<b>Hiltebrand Heinz</b> , Nussberg, 8418 Schlatt	1994
<b>Heetel Rudolf</b> , dipl. Ing., Balzenbergstrasse 64, D-76530 Baden-Baden	1990	<b>Himmelrich Heinrich</b> , El.-Ing. HTL, Rebmoosweg 38B, 5200 Brugg AG	1953
<b>Hefti Ruedi</b> , Thonerstrasse 7, 8762 Schwanden GL	1996	<b>Hinden Willi</b> , El.-Techniker, Dorfstrasse 24, 5723 Teufenthal AG	1990
<b>Hege Lambert</b> , eidg. dipl. El.-Inst., Hege AG, Geerenweg 2, 8048 Zürich	1965		
<b>Hegetschweiler Daniel</b> , dipl. El.-Ing. ETH, Eichenweg 1, 8180 Bülach	1977		

## Membres individuels de l'ASE

<b>Hinn Werner</b> , dipl. El.-Ing. ETH, Rütliweg 5, 8712 Stäfa	1989	<b>Horisberger Hansruedi</b> , El.-Ing. HTL, Zelgäcker 10, 8967 Widen	1989
<b>Hintze Harald</b> , dipl. El.-Ing. ETH, chemin Riondet 15, 1291 Commugny	1971	<b>Horvath Georg</b> , El.-Ing. HTL, Binnergasse 28, 4153 Reinach BL	1990
<b>Hippenmeyer Herbert</b> , dipl. El.-Inst., Steingasse 22, 4538 Oberbipp	1983	<b>Hösli Balthasar</b> , El.-Ing. HTL, Lindenhof 2, 5430 Wettingen	1962
<b>Hirsbrunner Hans</b> , Femmeldeing. HTL, Oberer Breitenweg 12, 3652 Hiltterfingen	1961	<b>Hosp Hubert</b> , dipl. Ing. FH, Geschäftsführer, Colenco Power Engineering AG, Mellingerstrasse 207, 5405 Baden	1997
<b>Hirschi Beat</b> , Elektromonteur, Wanderstrasse 149, 4054 Basel	1989	<b>Hospenthal Josef</b> , dipl. El.-Ing. ETH, Brunnenrain 3, 3063 Ittigen	1974
<b>Hirschi Markus</b> , Masch.-Ing. HTL, Berner Kantonalbank, Abt. ZLBG, Postfach, 3001 Bern	1996	<b>Hostettler Jean-Michel</b> , ing.-électr. ETS, Rigot + Rieben SA, case postale 1052, 1227 Carouge GE	1986
<b>Hirschy René</b> , mécanicien-électricien, Charrière 87, 2300 La Chaux-de-Fonds	1954	<b>Hostettler Richard</b> , El.-Ing. HTL, 15, rue des Chansons, 2034 Peseux	1946
<b>Hirstein Andreas</b> , Dr. sc. nat., Wiesenstrasse 4, 8008 Zürich	1998	<b>Hotz Ernst</b> , dipl. Ing. ETH, Loretohöhe 40, 6300 Zug	1966
<b>Hirt Kurt</b> , Feldstrasse 1, 8703 Erlenbach ZH	1961	<b>Hotz Max</b> , dipl. El.-Ing. ETH, Heidenhubelstrasse 24, 4500 Solothurn	1948
<b>Hirt Paul</b> , Ing. HTL, CDA Elektronik, Aermelgasse, 5242 Birm	1976	<b>Hotz Peter G.</b> , Ingenieur, Talstrasse 10, 8304 Wallisellen	1968
<b>Hirter Patrick</b> , Student, Föhrenweg 1, 2560 Nidau	1999	<b>Hotz-Kowner Vera</b> , dipl. El.-Ing. ETH, c/o Kowner AG, Elektr. Unternehmung, Althardstrasse 158, 8105 Regensdorf	1964
<b>Hisberger Michael</b> , contrôleur-électricien, Rue de la Gare 20, 2605 Sonceboz-Sombeval	1995	<b>Howald Walther</b> , Ingenieur, Limmatwiesenstrasse 4, 8955 Oetwil	1989
<b>Hochreutiner François</b> , ing.-électr. EPFL, Diolily-Savièse, 1950 Sion	1975	<b>Hubaux Jean-Pierre</b> , professeur, EPFL, Laboratoire de Télécommunications, ELD, Ecublens, 1015 Lausanne	1993
<b>Hochreutiner-Orlandi Françoise</b> , ing.-électr. dipl. EPFL, Diolily-Savièse, 1950 Sion	1976	<b>Huber Adalbert</b> , Dr. sc. nat., dipl. Physiker ETH, Reckholderweg 12, 4515 Oberdorf SO	1978
<b>Hochuli-Loeliger Hans</b> , El.-Ing. HTL, Langgartenstrasse 23, 4105 Biel-Benken BL	1960	<b>Huber Adriano</b> , dipl. El.-Ing. ETH, Morillonstrasse 77/216, 3007 Bern	1995
<b>Hodel Bernard</b> , Monteur-électricien, Les Chentres, 1420 Fiez	1998	<b>Huber Albert</b> , dipl. El.-Ing. ETH, Krümblerweg 12, 5103 Möriken AG	1958
<b>Hodel Hermann</b> , Eidg. dipl. Elektro-Installateur, Eschenstrasse 27, 6023 Rothenburg	1999	<b>Huber Eric</b> , ingénieur ETS, 27, chemin de Cuard, 2022 Bevaix	1978
<b>Hodel Horst</b> , Professor, Im Zagg, 9476 Weite	1990	<b>Huber Eugen</b> , dipl. El.-Ing. ETH, Wesemlinstrasse 67, 6006 Luzern	1959
<b>Hodel Urs</b> , Evag-Norm AG, Irchelstrasse 23, 8427 Rorbas	1999	<b>Huber Fritz</b> , Professor, dipl. Ing. ETH, ETH, Zürichbergstrasse 18, Postfach, 8028 Zürich	1988
<b>Hoerni Heiner</b> , eidg. dipl. El.-Inst., Falkenhofweg 2, Postfach, 4663 Aarburg	1972	<b>Huber Hansruedi</b> , Netzelektriker, Chueferstrasse 3, 8925 Ebertswil	1997
<b>Hofer Eduard</b> , dipl. El.-Ing. ETH, Sonnau, Rietwiessstrasse, 8810 Horgen	1948	<b>Huber Ivo</b> , Licht-Techniker, Tulux AG, Leuchtenfabrik, 8856 Tuggen	1999
<b>Hofer Frédéric</b> , dipl. El.-Ing. ETH, Sonnenrain 42, 3065 Bolligen	1954	<b>Huber Jakob</b> , Dr., Ingenieur, Gurtenstrasse 63, 3122 Kehrsatz	1947
<b>Hofer Hanspeter</b> , El.-Kontrollleur, Hängelenstrasse 1, 3122 Kehrsatz	2000	<b>Huber Jürg</b> , El.-Ing. HTL, Blumenhaldenstrasse 15, 9320 Arbon	1994
<b>Hofer Jürg</b> , dipl. El.-Ing. ETH, Wasserbrunnen 10, 8235 Lohn SH	1983	<b>Huber Kurt</b> , El.-Ing. HTL, Dorfstrasse 62, 8955 Oetwil	1962
<b>Hofer Peter</b> , ingénieur ETS, Löttschbergweg 1, 2540 Grenchen	1984	<b>Huber Marco</b> , Omnisecc AG, Rietstrasse 14, 8108 Dällikon	1993
<b>Hofer Peter</b> , El.-Ing. HTL, Zur Windegg 16, 8242 Hofen SH	1960	<b>Huber Markus</b> , El.-Ing. HTL, Mauell AG, Furtbachstrasse 17, 8107 Buchs ZH	1994
<b>Hofmann Erich</b> , El.-Ing. STV, ADS HOBBO AG, Birsstrasse 62/ Postfach, 4052 Basel	1972	<b>Huber Migg</b> , eidg. dipl. El.-Inst., Huber + Monsch AG, Multstrasse 3-5, Postfach 411, 9201 Gossau SG 1	1989
<b>Hofmann Heinrich</b> , Hochfeldweg 23, 4106 Therwil	1964	<b>Huber Othmar</b> , El.-Techniker, Dammweg 5, 5623 Boswil	1986
<b>Hofmann Karl</b> , Betriebselektriker, Brunismattstrasse 4, 5610 Wohlen AG	1994	<b>Huber Peter</b> , dipl. El.-Ing. ETH, Römerweg 10, 8908 Hedingen	1985
<b>Hofmann Simon</b> , Chem.techn. Produktionsleiter Stv., Vepochemie AG, Schleetalstrasse 284, 8143 Stallikon	2000	<b>Huber Philippe</b> , dipl. El.-Ing., Mäderstrasse 13, 5400 Baden	1993
<b>Hofmann Thomas</b> , Betriebsleiter, Galvanik Hofmann AG, Rebgrasse 14, 2540 Grenchen 2	1992	<b>Huber Rudolf</b> , dipl. El.-Inst., Huber + Monsch AG, Walenbühlstrasse 11/ Postfach, 9013 St. Gallen	1983
<b>Hofmann Walter</b> , Elektromonteur, Beaulieuweg 3A, 2504 Biel/Bienne	1988	<b>Huber Stefan</b> , El.-Ing. HTL, Morgenweg 5, 8404 Winterthur	1994
<b>Hofstetter Ernst</b> , dipl. El.-Ing. ETH, alte Winterthurerstrasse 42, 8304 Wallisellen	1950	<b>Huber Stephan</b> , eidg. dipl. El.-Inst., Schmiedgasse 7, 4125 Riehen	1982
<b>Hofstetter Joseph</b> , John Lay Electronics AG, Littauerboden, 6014 Littau	1986	<b>Huber Urs</b> , El.-Ing. HTL, Urwerf 5b, 8200 Schaffhausen	1991
<b>Hofstetter Rolf</b> , Dr., dipl. El.-Ing. ETH, Nordstrasse 1, 7205 Zizers	1988	<b>Huber Walter</b> , dipl. El.-Ing. ETH, Bergstrasse 12, 8200 Schaffhausen	1950
<b>Hofstetter Tobias</b> , El.-Ing. HTL, Bergliweg 2, 8304 Wallisellen	1992	<b>Huber Werner</b> , dipl. El.-Ing. ETH, Niederriedstrasse 15, 3210 Kerzers	1978
<b>Högg Peter</b> , dipl. Ing., Hardstrasse 31, 5430 Wettingen	1992	<b>Hubert Daniel</b> , Rte de Gryon 27, 1880 Bex	1997
<b>Högger Josef</b> , El.-Ing. HTL, c/o Aluminium AG, 5737 Menziken	1981	<b>Hubler Jürg</b> , dipl. Masch.-Ing. ETH, Rainstrasse 411, 8706 Feldmeilen	1989
<b>Hohl André</b> , Elektromonteur, Ebenastrasse 14, 9413 Oberegg	1988	<b>Hubleur Dominique</b> , monteur-électricien, chemin de la Combe 8, 2900 Porrentruy	1991
<b>Hohl Gustav</b> , El.-Ing. HTL, Im Steinenmüller 9, 4142 Münchenstein 1	1949	<b>Hubli Armin</b> , eidg. dipl. El.-Inst., Bahnhofplatz 3, Postfach, 8853 Lachen SZ	1990
<b>Hohl Henri</b> , ing.-électr. EPFL, 15, rue Lécheretaz, 1630 Bulle	1958	<b>Huemer Harald</b> , dipl. Ing., OOE, Kraftwerke AG, Bahnhofstrasse 67, A-4810 Gmunden	1977
<b>Hollenstein Hansjörg</b> , El.-Ing. HTL, Sonnenbergstrasse 882, 9038 Rehetobel	1988	<b>Hug Alfred</b> , dipl. El.-Ing. ETH, Zürichstrasse 242, 8122 Binz	1950
<b>Hollenstein Walter</b> , Dr. techn., dipl. El.-Ing. ETH, Bergstrasse 6, 5430 Wettingen	1994	<b>Hug Beda</b> , eidg. dipl. El.-Inst., Schlossberg, 9526 Zuckenriet	1981
<b>Holliger Daniel</b> , Eidg. Dipl. El.-Installateur, Sarmenstorferstrasse 23, 5707 Seengen	1999	<b>Hug Eugen</b> , eidg. dipl. El.-Inst., Kreuzgutweg 20, 8207 Schaffhausen	1974
<b>Holliger Max</b> , El.-Ing. HTL, Rosenweg 6, 8702 Zollikon	1956	<b>Hug Hans</b> , Leiter Betriebsunterhalt, von Roll Armaturen AG, von Rollstrasse 24, 4702 Oensingen	1999
<b>Holze Harald</b> , ing.-électr. dipl. EPFL, Place du Motty 3, 1024 Ecublens VD	1984	<b>Hug Roland</b> , dipl. El.-Ing. ETH, Alpenblickstrasse 9, 8340 Hinwil	1986
<b>Holzer Adolf</b> , El.-Ing. HTL, Elektrizitätswerk Bern, Sulgeneckstrasse 18, Postfach, 3001 Bern	1967	<b>Hug Roland</b> , Dipl. El.-Ing. ETH, Schaffhauserstrasse 445, 8050 Zürich	1999
<b>Holzer Roger</b> , monteur-électricien, Le Clos 13, 2606 Corgémont	1990	<b>Hug Roman</b> , dipl. El.-Ing. ETH, Spiegelgasse 14, 8001 Zürich	1961
<b>Holzer Walter</b> , ing.-électr. ETS, Gotthardweg 1, 3008 Bern	1977	<b>Hug Werner</b> , El.-Ing. HTL, Nauenstrasse 28, 8632 Tann	1990
<b>Hombberger Edwin</b> , alt Oberingenieur, Eidg. Starkstrominspektorat, Burgstrasse 210, 8706 Meilen	1949	<b>Hug Willi</b> , El.-Ing. HTL, Brandenbergstrasse 21, 8304 Wallisellen	1948
<b>Hominal Bernard</b> , ingénieur dipl. EPFL, chemin des Tulipiers 16 / CP 69, 1211 Genève 29	1978	<b>Hugel Jörg</b> , Professor, Russenweg 34, 8008 Zürich	1986
<b>Honegger Jürg</b> , eidg. dipl. El.-Inst., Limmattalstrasse 237, 8049 Zürich	1972	<b>Hugentobler Ernst</b> , Ing. ETH, Bernstrasse 21, 3303 Jegenstorf	1956
<b>Honegger Ulrich</b> , Ing. HTL, Grünzstrasse 55, 8600 Dübendorf	1975	<b>Hügi Josef</b> , El.-Ing. HTL, Hochrütiring 7, 6005 Luzern	1949
<b>Honegger Werner</b> , eidg. dipl. El.-Inst., Alfa Ingenieurbüro AG, Weidenweg 17, 4310 Rheinfelden	1995	<b>Hügli Rudolf</b> , Eidg. dipl. El.-Installateur, Tannenstrasse 5, 8200 Schaffhausen	1999
<b>Hönig Thomas</b> , Dipl. Ing., Im Berg 3, D-56575 Weissenthurm	1998	<b>Hugo Nicolas</b> , ing.-électr. dipl. EPFL, ABB Sécheron SA, Case postale 2095, 1211 Genève 2	1997
<b>Honisch Werner</b> , ABB Corporate Management Serv. AG, Abt. CMS-ER, Schwamendingenstr. 10/ PF 8131, 8050 Zürich	1991	<b>Huguenin Daniel</b> , ing.-électr. dipl. EPFL, 54, avenue de la Roseraie, 1205 Genève	1961
<b>Honka Jari</b> , Lic. oec. Publ., B & IT Partners AG, Weinbergstrasse 152, 8006 Zürich	2000	<b>Humbert Michel</b> , Professor, Fbg Hôpital 94, 2000 Neuchâtel	1969
<b>Höpli Reto</b> , Student ETHZ, Holzmannshaus 5, 8360 Eschlikon TG	1999	<b>Hungerbühler Eugen</b> , Kontrollleur, Kirchhalde 19, 8592 Uttwil	1990
<b>Hopp Friedrich</b> , dipl. Ing., Unterrainweg 11, 5603 Staufen	1989	<b>Hungerbühler Jörg</b> , Höfli 38, 8555 Müllheim Dorf	2000
<b>Horb Heinz</b> , eidg. dipl. El.-Inst., Im Kläyhof 4, 3052 Zollikofen	1995	<b>Hungerbühler Walter</b> , dipl. El.-Inst., Elektro- und Telefonanlagen, Hafnerweg 8, 5432 Neuenhof	1976
		<b>Hungerbühler Willy</b> , Ing. HTL, In der Au 11, 8706 Meilen	1958
		<b>Hunn Heinz</b> , El. Ing. HTL, Im Boll 17, 5600 Lenzburg	1998
		<b>Hunziker Fritz</b> , El.-Ing. HTL, St.-Johanner-Strasse 14, 5312 Döttingen	1944

<b>Hunziker Fritz</b> , dipl. El.-Ing. ETH, Direktor, AG Emil Pfiffner & Co., 5042 Hirschthal	1993	<b>Jaeger Placido A.</b> , Dr. sc. techn., Stiftung Hasler-Werke, Belpstrasse 37 / Postfach, 3000 Bern 14	1974
<b>Hunziker Fritz</b> , Talstrasse, 5037 Muhen	1949	<b>Jaeggi-Haefeli Franz</b> , El.-Ing. HTL, Bahnhofstrasse 276, 4626 Niederbuchsitzen	1981
<b>Hunziker Peter</b> , El.-Ing. HTL, Stiftsherrenstrasse 20, 5013 Niedergösgen	1976	<b>Jaep Henri</b> , ing.-électr. ETS, Route de Cojonnex 18, 1000 Lausanne 25	1958
<b>Hunziker Richard</b> , El.-Ing., Im Baumgärtli, 4460 Gelterkinden	1955	<b>Jaermann Gérard</b> , ing.-électr. dipl. EPFL, rue Voltaire 14, 1006 Lausanne	1954
<b>Hunziker Roland</b> , El.-Inst., Böhlerstrasse 1, 5040 Schöffland	1983	<b>Jäger Manfred</b> , Ing. HTL, Rosrainstrasse 18, 8915 Hausen am Albis	1979
<b>Hunziker Ulrich</b> , El.-Kontrollleur, Riedstrasse 33, 3601 Thun	1989	<b>Jäger Stephan</b> , dipl. El.-Ing. HTL/STV, Bäckerstrasse 2, 8965 Berikon	1996
<b>Hurter Felix</b> , El.-Ing. HTL, Birmanngasse 1, 4055 Basel	1984	<b>Jäggi Beat</b> , El.-Ing. HTL, Wolfwilerweg 86, 4624 Härkingen	1979
<b>Hurter Tobias</b> , dipl. El.-Ing. EPFL, caixa postal 594, 06700 Cotia, BR-São Paulo (Brazil)	1967	<b>Jäggi Ernst</b> , El.-Ing. HTL, Wälderweg 1, 5622 Waltenschwil	1968
<b>Hürzeler Paul</b> , dipl. El.-Ing. ETH, Direktor, Frobürgstrasse 109, 4632 Trimbach	1960	<b>Jaggy Engelbert</b> , dipl. El.-Ing. ETH, ABB Network Partner AG, Bahnhofstrasse 1, 5300 Turgi	1996
<b>Huser Alois</b> , Dipl. El.-Ing. ETH, Römerweg 32, 5443 Niederrohrdorf	1999	<b>Jaisli Ruedi</b> , dipl. El.-Inst., Jaisli-Xamax AG, Limmattalstrasse 308, 8049 Zürich	1976
<b>Huser Hansjörg</b> , Prof., Hochschule Rapperswil HSR, Oberseestrasse 10 / Postfach 1475, 8640 Rapperswil SG	1996	<b>Jakob Andreas</b> , dipl. El.-Ing., Bochslenstrasse 42, 8634 Hombrechtikon	1987
<b>Huser Ivo</b> , El.-Techniker, Thurbrücke 1088, 9245 Oberbüren	1989	<b>Jakob Richard</b> , dipl. El.-Ing. ETH, Höhenweg 36, 5040 Schöffland	1975
<b>Husi J.</b> , El.-Ing. HTL, Arosastrasse 7, 8008 Zürich	1935	<b>Jalla Ferruccio</b> , Dr.-Ingenieur, Via Ghicciardi 9, I-10066 Torre Pellice	1952
<b>Hüsser Erich</b> , dipl. El.-Ing. HTL, Mitteldorfstrasse 15, 8966 Oberwil-Lieli	1991	<b>Jandl Hubert</b> , El.-Ing. HTL, IBV Ingenieurbüro, Clarastrasse 9, 5442 Fislisbach	1975
<b>Hüssy Kurt</b> , El.-Ing. HTL, Schwandenstrasse 26, 8910 Affoltern am Albis	1963	<b>Janssen Reinhard</b> , El.-Inst., Supratrade AG, Berninastrasse 117, 8057 Zürich	1984
<b>Hutmacher Klaus</b> , El.-Ing. HTL, Juraweidstrasse 14, 5023 Biberstein	1969	<b>Janzi Rudolf</b> , Ingenieurbüro Janzi AG, Oerlikerhus, Thurgauerstrasse 74, 8050 Zürich	1959
<b>Hutter Beda</b> , El.-Ing., Nouvag AG, St. Gallerstrasse 23, Postfach, 9403 Goldach	1970	<b>Jaques Bernard</b> , ingénieur ETS, avenue de la Gare 22, 1964 Conthey	1981
<b>Hutter Christoph</b> , Elektromonteur, Varioprint AG, Mittelbissastrasse 9, 9410 Heiden	1997	<b>Jaques Stefan</b> , El.-Ing. HTL, Ernst Basler + Partner AG, Mühlebachstrasse 11, 8032 Zürich	1990
<b>Hutter Ralf</b> , Netzelektriker, Bildmad 7, 9437 Marbach SG	1999	<b>Jaquet Edmond</b> , électricien, 5, chemin des Huttins, 1008 Prilly	1988
<b>Huwlyer Jörg</b> , dipl. El.-Ing. HTL, Hägelerstrasse 17A, 5453 Remetschwil	1991	<b>Jaquet Peter</b> , Elektromonteur, Heinzenbergstrasse 222, 7430 Thusis	1988
<b>Ianoz Michel</b> , Prof. Dr., 28, avenue de Lavaux, 1009 Pully	1988	<b>Jaquet Stephane</b> , Ing.-électr. dipl. EPFL, AWK Engineering SA, Chemin du Pré-de-la-Tour 7, 1009 Pully	1996
<b>Ilar Franc</b> , dipl. El.-Ing., Clarastrasse 19, 5442 Fislisbach	1993	<b>Jaquier Jean-Jacques</b> , ingénieur dipl. EPFL, Bolligenstrasse 24, 3006 Bern	1984
<b>Ilegems Marc</b> , Prof., ing.-docteur, EPFL, Institut de microélectronique, 1015 Lausanne	1980	<b>Jauch Klaus</b> , Eidg. Dipl. El.-Installateur, Postmatte 7, 6462 Seedorf	1999
<b>Imboden Beat</b> , Elektroingenieur, Bifigstrasse, 3940 Steg VS	1998	<b>Jauch Thomas</b> , dipl. Ing., ABB Hochspannungstechnik AG, Brown Boveri-Strasse 5, Postfach, 8050 Zürich	1994
<b>Imboden Christoph</b> , Dr. sc. Techn., Birkenweg 8, 5702 Niederlenz	1999	<b>Jauch Walter</b> , Eidg. dipl. Elektroinstallateur, Im Grund 4, 6462 Seedorf UR	1998
<b>Imboden Paul</b> , eidg. dipl. El.-Inst., Haus Pyrit, 3920 Zermatt	1985	<b>Jaun Fritz</b> , El.-Ing., Segelhofstrasse 36D, 5405 Dättwil AG	1964
<b>Imfeld Joe</b> , El.-Ing. HTL, Schönbühlweg 1, 6048 Horw	1983	<b>Jaulin Reto</b> , dipl. El.-Ing. HTL, Neumattstrasse 37, 4142 Münchenstein	1987
<b>Imfeld Peter</b> , El.-Ing. HTL, Weidhofstrasse 22, 6044 Udligenswil	1990	<b>Jaussi Alfred</b> , dipl. El.-Ing. ETH, Kasinostrasse 15, 8032 Zürich	1980
<b>Imhof Felix</b> , El.-Ing. HTL, Glärnischstrasse 19, 8600 Dübendorf	1987	<b>Javet Francis</b> , ing.-électr., Dazelets 18, 2068 Hauterive	1967
<b>Imhof Ulrich</b> , El.-Ing. HTL/STV, Püntstrasse 15 / Postfach, 8942 Oberrieden	1976	<b>Jean-Richard-dit-Bressel Georges-Daniel</b> , professeur, ingénieur ETS, rue des Gentianes 1, 2400 Le Locle	1976
<b>Imholz Markus</b> , Elektro Imholz AG, Zumhofstrasse 10, 6010 Kriens	1993	<b>Jeanguenin Georges</b> , Elektromonteur, Frobenstrasse 9, 4053 Basel	1976
<b>Inderbitzin Hans</b> , Ing. HTL, Baumgarten 6, 6373 Ennetbürgen	1967	<b>Jeanneret Daniel</b> , ingénieur ETS, Tulpenweg 1, 3250 Lyss	1989
<b>Inderbitzin Philipp</b> , Student, Untere Mangelegg 4, 6430 Schwyz	2000	<b>Jegen René</b> , El.-Ing. HTL, Traubenweg 6, 8114 Dänikon ZH	1998
<b>Inderbitzin Rolf</b> , dipl. El.-Ing. ETH, Untere Mangelegg 4, 6430 Schwyz	1974	<b>Jegge Martin</b> , El.-Ing. HTL, Burgwies 3, 8906 Bonstetten	1993
<b>Ineichen Josef</b> , eidg. dipl. El.-Inst., Meienrisliweg 10, 6210 Sursee	1975	<b>Jenelten Peter</b> , dipl. El.-Ing. ETH, Mühlegasse 4, 5444 Künten	1983
<b>Inglese Thomas</b> , Elektromonteur, Morgartenring 125, 4054 Basel	2000	<b>Jenni Albert</b> , Verkaufsleiter, Im Bödeli 5, 4102 Binningen	1998
<b>Ingold Hans</b> , El.-Ing. HTL, Bertholdstrasse 1b, 6023 Rothenburg	1958	<b>Jenni Beat</b> , Dept. Manager, ABB - Alstom Power (Schweiz) AG, Dept. HLSS / Gebäudes 230C, 5242 Birr	2000
<b>Ingold Otto</b> , Ing. HTL, Im Langhans 17 / Postfach 263, 8132 Egg b. Zürich	1976	<b>Jenni Hans</b> , El.-Ing. HTL, Geschäftsleiter, Amstein + Walther AG, Nordring 4a, 3013 Bern	1989
<b>Ingold Willi</b> , dipl. El.-Techniker, Kirchmatte 11, 3415 Hasle b. Burgdorf	1993	<b>Jenni Rolf</b> , El.-Ing. HTL, Rauscher & Stoecklin AG, Postfach, 4450 Sissach	1987
<b>Inhelder Peter</b> , El.-Ing. HTL, Stüssistrasse 96, 8057 Zürich	1962	<b>Jenni Rudolf</b> , Elektrokontrollleur, Mühlehalde 12, 4436 Oberdorf BL	1992
<b>Isay Günter H.</b> , dipl. El.-Ing. ETH/SIA, Allschwilerplatz 9 / Wibrandishaus, 4051 Basel	1942	<b>Jenni Werner</b> , El.-Ing. HTL, Fliederweg 1, 5210 Windisch	1989
<b>Isch Hans</b> , ing.-électr. dipl. EPF, 43d, chemin des Vidollets, 1214 Vernier	1956	<b>Jenny Heinz</b> , dipl. El.-Ing. HTL, Roswiesenstrasse 39, 8309 Nürensdorf	1992
<b>Ischi Markus</b> , El.-Ing. HTL, Bennwilerstrasse 7, 4436 Oberdorf BL	1976	<b>Jetzer Max</b> , eidg. dipl. Radioelektriker, Tulpenstrasse 5, 6023 Rothenburg	1991
<b>Iseli Alex</b> , dipl. El.-Ing. ETH, Aeschenthürlistrasse 6, 6030 Ebikon	1977	<b>Jevsenak Stanislav</b> , Ing. HTL, Flachsacherstrasse 5, 5242 Lupfig	1981
<b>Iseli Hans</b> , Ing. HTL, Oberholzweg 11, 3067 Boll	1977	<b>Jezer Stephan</b> , dipl. El.-Ing. ETH, Grametstrasse 18, 5272 Gansingen	1993
<b>Iseli Jürg</b> , dipl. El.-Ing. ETH, Im Geeren 30, 8112 Otelfingen	1975	<b>Jobstmann Robert</b> , Direktor, Wylerweg 1, 3324 Hindelbank	1993
<b>Iseli Markus</b> , dipl. El.-Ing. ETH, Chleematte 6, 5243 Mülligen	1979	<b>Joho Reinhard</b> , dipl. El.-Ing. ETH, Rombachtäli 21, 5022 Rombach	1975
<b>Iseli Roland</b> , El.-Ing. HTL, Bahnhofstrasse 29, 8320 Fahraltorf	1998	<b>Jost Hans-Rudolf</b> , El.-Ing. HTL/NDS, Enzianstrasse 1, 5212 Hausen b. Brugg	1998
<b>Iselin Hans-Ruedi</b> , El.-Ing. HTL, Haselweg 3, 2553 Safnern	1992	<b>Joray René</b> , Elektroplaner, Höhenstrasse 14, 4227 Büsserach	1994
<b>Isenegger Paul</b> , El.-Ing. HTL, Kembergstrasse 15, 6330 Cham	1996	<b>Jordi Alfred</b> , Installateur électricien, Route du Simplon, 1852 Roche VD	1998
<b>Isenschmid Walter</b> , El.-Ing. HTL, Huobstrasse 19a, 6330 Cham	1980	<b>Jordi Jakob</b> , dipl. El.-Ing. ETH, Hans-Huber-Str. 41 / Postfach 557, 4502 Solothurn	1974
<b>Isler Rolf</b> , dipl. El.-Ing. ETH, Gladiolenweg 8, 4563 Gerlafingen	1973	<b>Jörg Markus</b> , dipl. El.-Ing. ETH, Schartentrottenstrasse 4, 5400 Baden	1996
<b>Isliker Arthur</b> , El.-Ing. HTL, Brühlstrasse 11, 8311 Brütten	1986	<b>Jossen Daniel</b> , El. Kontr. mit Eidg. Fachausweis, Valkontroll GmbH, Haus Loipe, 3981 Glurigen	2000
<b>Iten Konrad</b> , dipl. El.-Inst., Bachweg 10, 6313 Edlibach	1984	<b>Jossi Heinz</b> , dipl. El.-Ing. ETH, Zweierstrasse 136, 5443 Niederrohrdorf	1977
<b>Iten Marc</b> , ingénieur ETS, Chemin des Cerisiers, 1967 Bramois	1963	<b>Jost Ueli</b> , El.-Ing. HTL, Blankweg 45, 3072 Ostermundigen	1979
<b>Iten Peter</b> , Direktor, Sigmaform (Schweiz) AG, Postfach, Baumgärtli-strasse 17, 8810 Horgen I	1995	<b>Josuran Willi</b> , Geschäftsführer, Dobler & Brändle AG, Neudorf 9a, 9245 Oberbüren	1997
<b>Iten Richard</b> , dipl. Ing., Bergstrasse 40, 8280 Kreuzlingen	1961	<b>Juchli Kurt M.</b> , ing.-électr. dipl. EPFL, chemin de la Chiesaz 23, 1024 Ecublens VD	1975
<b>Iten Roman</b> , Eidg. Dipl. El.-Installateur, Feldmoosstrasse 2, 6417 Sattel	2000	<b>Jucker Bernhard</b> , dipl. El.-Ing. ETH, Isatzweg 6, 5430 Wettingen	1979
<b>Itten Alexander</b> , El.-Ing. ETH, Schmidhauser AG, Amriswilerstrasse 11, 9315 Neukirch (Egnach)	1993	<b>Jucker Hans H.</b> , System-Ingenieur, Zielackerstrasse 7, 8603 Schwerzenbach	1988
<b>Jaccard Daniel</b> , techn.-électricien, 36, chemin de Cèdre, 1030 Bussigny-Lausanne	1958	<b>Jud Konrad</b> , dipl. El.-Ing. ETH, Zulligerstrasse 32, 3063 Ittigen	1947
<b>Jacot Maurice</b> , Dipl. El.-Ing. ETH, Rue de Rochette 17, 2022 Bevaix	1999	<b>Jud Oliver</b> , dipl. El.-Ing. ETH, Feldeggstrasse 11, 8645 Jona	1992
<b>Jacot-Descombes Michel</b> , dipl. El.-Ing. ETH, Nordstrasse 4, 8304 Wallisellen	1964		
<b>Jacquéroz Roland</b> , ingénieur ETS, Route du Manoir, 1926 Fully	1990		
<b>Jacquod Bernard</b> , ingénieur ETS, Etudes électrotechniques, 12, avenue de la gare, case postale 518, 1951 Sion	1974		
<b>Jaeger Louis</b> , ing.-électr. dipl. EPF, directeur, 14B, Monthéolo, 1870 Monthey	1966		

## Membres individuels de l'ASE

<b>Jud Roger</b> , Elektromonteur, Riedenhholzstrasse 6, 8052 Zürich	1989	<b>Kehrli Peter</b> , Eidg. Dipl. El.-Installateur, Elektrotechnik, Poststrasse 28, 8564 Lipperswil	1999
<b>Jufer Marcel</b> , professeur, ingénieur dipl. EPFL, EPFL, Laboratoire Electromécanique, EL-Ecublens, 1015 Lausanne	1965	<b>Keiser Eduard</b> , El.-Ing. HTL, Karstlernstrasse 6, 8048 Zürich	1982
<b>Juillard Jean-Pierre</b> , Waldmannstrasse 61/C 16, 3027 Bern	1996	<b>Keiser Josef</b> , Steinmatt 10, 4124 Schönenbuch	1972
<b>Juillard Robert</b> , ing.-électr. dipl. EPFL, avenue de Versailles 208, F-75016 Paris	1939	<b>Keller Andreas</b> , Ing. HTL, Mythenweg 17, 8634 Hombrechtikon	1988
<b>Jung Daniel</b> , Ettenhauserstrasse 43, 8620 Wetzikon ZH	1996	<b>Keller Andreas</b> , El.-Ing. HTL, Indico Electronic AG, Thunstrasse 15, 3612 Steffisburg	1994
<b>Jung Thomas</b> , Chefmonteur, Weierstrasse 15, 5242 Lupfig	1998	<b>Keller Beat</b> , El.-Ing. HTL, Bündackerstrasse 65, 3047 Bremgarten b. Bern	1981
<b>Jungen Peter</b> , Elektromonteur, Chalet Diablerets, 3784 Feuteroey	1996	<b>Keller Christian</b> , mécanicien-électricien, En Champel, 1147 Montricher	1995
<b>Jungkurth Ewald</b> , El.-Ing. HTL, Rahmedstrasse 316, Wg 3/5, D-58762 Altena, Westf.	1965	<b>Keller David</b> , Dipl. El.-Installateur, Bassersdorferstrasse 11, 8305 Dietlikon	1990
<b>Jungo Urs</b> , eidg. dipl. El.-Inst., El.-Installationen, Zürcherstrasse 91, 4052 Basel	1985	<b>Keller Edwin</b> , Fermelmeiding. HTL, Halden 24, 8604 Volketswil	1988
<b>Jurczek Edmond</b> , Dr. sc. nat., Bann 5, 6312 Steinhausen	1995	<b>Keller Ernst</b> , El.-Ing. HTL, Glärnischweg 4, 8620 Wetzikon ZH	1952
<b>Käch Alfred</b> , El.-Ing. SIA, Lierenstrasse 36, 5417 Untersiggenthal	1942	<b>Keller Fritz</b> , El.-Ing. HTL, SBB AG, I-AM-AR-TA, Schanzenstrasse 5, 3000 Bern 65	1991
<b>Kaegi Adolf</b> , dipl. El.-Inst., Etzelstr. 105, Postfach 135, 8808 Pfäffikon SZ	1954	<b>Keller Fritz</b> , El.-Ing. HTL, Alpenstrasse 12, 4515 Oberdorf SO	1966
<b>Kaempf Bruno</b> , monteur-électricien, Rue Champs-de-la-Pelle 15, 2610 St-Imier	1993	<b>Keller Georges</b> , dipl. Phys. ETH, UBK Unternehmensberatung, Alter Kirchweg 9, 4800 Zofingen	1996
<b>Kägi Edwin</b> , Ing. HTL, Tannenbachstrasse 20, 8942 Oberrieden	1982	<b>Keller Gregor</b> , eidg. dipl. El.-Inst., Kirchenacker, 8574 Oberhofen b. Kreuz	1987
<b>Kägi Wilhelm</b> , El.-Ing. HTL, Fohrhölzlistrasse 8B, 5443 Niederrohrdorf	1941	<b>Keller Hans</b> , dipl. El.-Ing. ETH, Feldstrasse 45c, 8800 Thalwil	1947
<b>Kaiser Konrad</b> , El.-Ing. HTL, Kaiser Engineering, Wintersingerstrasse 23, Postfach 33, 4312 Magden	1992	<b>Keller Heinz</b> , dipl. El.-Ing. ETH, IBA, Industrielle Betriebe Aarau, Postfach, 5001 Aarau	1972
<b>Kaiser Roland</b> , Chäppelmattstrasse 17, 4702 Oensingen	2000	<b>Keller Herbert</b> , Eidg. Dipl. El. Installateur, Langäulistrasse 70, 9470 Buchs SG	2000
<b>Kaiser Walter J.</b> , Dr. sc. techn., dipl. El.-Ing. ETH, Oberfeldring 15, 8905 Arni-Islisberg	1977	<b>Keller Jost</b> , El.-Ing. HTL, Appenzellerstrasse 51, 8049 Zürich	1991
<b>Kalberer Stephan</b> , Hintere Kolonie 3, 9606 Bütschwil	1994	<b>Keller K.</b> , Chesa suot god, 7503 Samedan	1957
<b>Kalberer Urs</b> , eidg. dipl. El.-Inst., Kalberer U. + B., Elektro-Ingenieur-Büro, Zeughausstrasse 8, 8730 Uznach	1987	<b>Keller Karl</b> , dipl. El.-Ing. ETH, Forchenmattweg 8, 8624 Grüt (Gossau ZH)	1962
<b>Kälin Benno</b> , Eidg. dipl. Elektroinstallateur, Hauptplatz 5, 6430 Schwyz	2000	<b>Keller Paul</b> , c/o Paul Keller + Söhne AG, Zelgli 8, 5313 Klingnau	1974
<b>Kälin Egon</b> , Elektromonteur, Albiplast AG, Marktstrasse 36, 9244 Niederuzwil	1996	<b>Keller Paul</b> , El.-Ing. HTL, Im Zingggen, 8475 Ossingen	1991
<b>Kälin Erich</b> , dipl. El.-Ing. ETH, Feldlistrasse 35, 8645 Jona	1989	<b>Keller Peter</b> , El.-Ing. HTL, Elektro-Ingenieur-Büro, Bahnhofstrasse 7, 5400 Baden	1973
<b>Kälin Franz</b> , El.-Kontrollleur, Rütliweg 7, 8840 Trachslau	1989	<b>Keller Peter</b> , El.-Ingenieur, Zürichstrasse 25, 8124 Maur	1998
<b>Kälin Jean-Martin</b> , ing.-électr. dipl. EPFL, 14, chemin des Peupliers, 1009 Pully	1962	<b>Keller Renato</b> , System-Engineer, Regensdorferstrasse 5, 8104 Weiningen ZH	2000
<b>Kallmann Roland</b> , dipl. El.-Ing. EPFL, Gewerbestrasse 12, 3012 Bern	1990	<b>Keller Roland</b> , Techniker TS, Stockerstrasse 18, 8614 Bertschikon	1987
<b>Kaltenbrunner Rudolf</b> , Ing. HTL, Stuketenstrasse 9, 8332 Russikon	1977	<b>Keller Roland</b> , Elektro-Keller, Wilerstrasse 243, 3262 Suberg	1985
<b>Kaltenrieder Martin</b> , eidg. dipl. El.-Inst., Postfach, 9650 Nesslau	1996	<b>Keller Udo</b> , El.-Ing. HTL, Spitzmattstrasse 1, Postfach 169, 6011 Kriens	1963
<b>Kamber Erich</b> , Riet, 9651 Ennetbühl	1989	<b>Keller Viktor</b> , eidg. dipl. El.-Inst., Neulandenstrasse 46, 9500 Wil SG	1990
<b>Kamber Walter</b> , dipl. El.-Ing. ETH, Im Haslerholz 5, 8172 Niederglatt ZH	1952	<b>Kemper Jürgen</b> , Dr., dipl. El.-Ing., Hausackerstrasse 10, 8122 Binz	1995
<b>Kammermann Werner</b> , Starkstrominspektor, Minderweg 9, 3400 Burgdorf	1988	<b>Kenel Zeno</b> , Elektromonteur, Tramweg 39, 6414 Oberarth	1992
<b>Kämpfen Stephan</b> , eidg. dipl. El.-Inst., Inhouse Kommunikations, Schaffhauserstrasse 15, Postfach 766, 8212 Neuhausen 1	1987	<b>Kenner Martin</b> , Eidg. dipl. Elektroinstallateur, Büelstrasse 10, 8132 Hintereg	1986
<b>Kanabé Josef</b> , Dr. techn., dipl. El.-Ing., Rütüwisstrasse 20, 8604 Volketswil	1975	<b>Kern Erich</b> , Ing. HTL, Poststrasse 35, 8957 Spreitenbach	1972
<b>Känzig Walter</b> , Maschinenzeichner, im Talacher 14, 8306 Brüttsellen	1980	<b>Kern Hans</b> , dipl. El.-Ing. ETH, Attenhoferstrasse 25, 5430 Wettingen	1964
<b>Känzig Walter</b> , El.-Ing. HTL, Galgenholzweg 12, 4537 Wiedlisbach	1953	<b>Kern Hans-Peter</b> , Safenwilerstrasse, 5742 Kolliken	1975
<b>Kappeler Hans</b> , Dr. sc. techn., Jacob-Burckhardt-Strasse 12, 8049 Zürich	1946	<b>Kern Markus</b> , Dr. sc. techn., dipl. El.-Ing. ETH, Seehaldenstrasse 13, 9400 Rorschacherberg	1996
<b>Karg Clemens H.</b> , El.-Ing. HTL, Mattenstrasse 18, 5722 Gränichen	1957	<b>Kern Thomas W.</b> , El.-Ingenieur, Badstrasse 21B, 5312 Döttingen	2000
<b>Karlen Georges</b> , Agriculteur, La Ferme, 1445 Vuiteboeuf	1998	<b>Kessel Peter</b> , Dr. sc. techn., Giblenstrasse 3, 8049 Zürich	1993
<b>Karrer Karl</b> , Birkenstrasse 19, 9500 Wil SG	1974	<b>Kesseli Robert</b> , Ingenieur, Im Blattacher 60, 8602 Wangen ZH	1992
<b>Kartaschoff Peter</b> , Dr. sc. techn., dipl. El.-Ing. ETH, rue de la Pistoule 28, 2036 Comondrèche	1980	<b>Kessler Adelaide</b> , ing.-électr. dipl. EPFL, Postfach 2460, 6342 Baar	1963
<b>Käser André</b> , ingénieur EPFZ, chemin de la Prairie 3, case postale 84, 1752 Villars-Glâne 1	1991	<b>Kessler Fortunat</b> , Betriebselektriker, «Steini», 3814 Gsteigwiler	1988
<b>Käser Hans</b> , Professor, dipl. El.-Ing. ETH, Obergasse 38/40, 8400 Winterthur	1986	<b>Kessler Hans</b> , Ingenieur, Rietterstrasse 30, 8002 Zürich	1945
<b>Käser Hans-Heini</b> , eidg. dipl. El.-Inst., Schulhausstrasse 50, 8002 Zürich	1967	<b>Kessler Hugo</b> , eidg. dipl. El.-Inst., Poststrasse 10, 8725 Ernetschwil	1989
<b>Käser Niklaus</b> , eidg. dipl. El.-Inst., Zünli, 8773 Haslen GL	1986	<b>Kessler Robert</b> , dipl. El.-Ing. ETH, Kessler & Co AG, Forchstrasse 95, Postfach, 8032 Zürich	1979
<b>Käsermann Paul</b> , El.-Ing., Birchstrasse 408, 8052 Zürich	1958	<b>Kiciman Günay</b> , ingénieur, chemin de la Pie 15, 1292 Chambésy	1984
<b>Käslin Meinrad</b> , Betriebsleiter, Rübibachstrasse 7, 6372 Ennetmoos	1990	<b>Kiechle Franz</b> , dipl. Ing. FH, Finkenweg 1, 5726 Unterkulm	1988
<b>Kasper Alfred</b> , Ing. HTL, Oberdorfstrasse 42, 6340 Baar	1968	<b>Kierzek Beat</b> , Büro für Elektroplanung, Schützenstrasse 28, 8280 Kreuzlingen	1977
<b>Kästli Roland</b> , El.-Ing. HTL, Grundstrasse 37, 8424 Embrach	1989	<b>Kilchenmann Martin</b> , El.-Ing. HTL, Hintergasse 7, 4556 Aeschi SO	1994
<b>Kästli Rolf</b> , Ingenieur, Baldismosstrasse 46, 6043 Adligenswil	1944	<b>Kilchmann Stefan</b> , Betriebselektriker, Vorder-Oertigen, 6390 Engelberg	1999
<b>Katelnikoff Wassili</b> , Monteur-électricien, Avenue Dapples 40, 1006 Lausanne	1994	<b>Kilchör Guido</b> , Rittmeyer AG, 3212 Gurmels	1989
<b>Kauffmann Georges</b> , dipl. El.-Ing. ETH, Castelrotto, 6980 Castelrotto	1974	<b>Killer Ernst</b> , dipl. El.-Ing. ETH, Fischmattweg 13, 6415 Arth	1987
<b>Kaufmann Alex</b> , El.-Ing. HTL, Längweiher 26, 6014 Littau	1985	<b>Killius Peter</b> , Dr. rer. nat., dipl. Physiker, Joh.-Zimmermann-Strasse 27, D-70839 Gerlingen	1985
<b>Kaufmann Alfred</b> , El.-Ing. HTL, Flugbrunnenstrasse 9, 3065 Bolligen	1988	<b>Kinzig Georges</b> , Betriebselektriker, Bacher AG, Feinblechbearbeitung, Kägenstrasse 14, 4153 Reinach BL	1999
<b>Kaufmann Andreas</b> , eidg. dipl. El.-Inst., Surseestrasse 315, 6242 Wauwil	1984	<b>Kirchdorfer Josef</b> , El.-Ing., Kreuzbuchstrasse 96, 6000 Luzern	1962
<b>Kaufmann Beda</b> , El.-Ing. HTL, Albula 170, 7411 Sils im Domleschg	1992	<b>Kirchhofer Bruno</b> , El.-Ing. HTL, Merkurstrasse 19, 6210 Sursee	1994
<b>Kaufmann Hans</b> , dipl. El.-Ing. ETH, Elektrobot AG, Rosswiesstrasse 29, 8608 Bubikon	1992	<b>Kirchhofer Peter</b> , dipl. El.-Ing. ETH, Bernerring 60, 4054 Basel	1989
<b>Kaufmann Klaus</b> , dipl. El.-Inst., Alpstrasse 24, 6020 Emmenbrücke	1976	<b>Kiser Erwin</b> , El.-Ing. HTL, Schribersmattweg 15, 6074 Giswil	1987
<b>Kaufmann Michael</b> , El.-Ing. HTL, Guggachstrasse 45, 8057 Zürich	1978	<b>Kitsopoulos S.</b> , Dr., Bachstrasse 13, 8800 Thalwil	1953
<b>Kaufmann Urs</b> , Schauenburgerstrasse 51, 4402 Frenkendorf	1987	<b>Kitten Roland</b> , Ingenieur, Dorfstrasse 19, 8810 Horgen	1989
<b>Kech Simon</b> , El.-Ing. HTL/NDS, Bimex AG, Geissbühlstrasse 15, 8604 Volketswil	1997	<b>Klaus Anton</b> , El.-Ing. HTL, Bundtacherstrasse 38, 8127 Forch	1990
<b>Keel Eugen</b> , Elektromonteur, Bauwerk Parkett AG, Neudorfstrasse 49, 9430 St. Margrethen SG	1991	<b>Klaus Georg</b> , Dr. sc. techn., dipl. El.-Ing. ETH, Laubisrütistrasse 33d, 8712 Stäfa	1987
<b>Keel Thomas</b> , El.-Ing. HTL, Chrieslöserstrasse 25, 7310 Bad Ragaz	1995	<b>Klauser Andreas P.</b> , Dipl. El. Ingenieur HTL, Schlossbergstrasse 10, 8820 Wädenswil	1999
<b>Kehlhofer Eric</b> , ingénieur EPF, chemin des Chênes 8, 1009 Pully	1987	<b>Klauser Hans U.</b> , dipl. El.-Ing. ETH, Kleindorfstrasse 16b, 8707 Uetikon am See	1983

<b>Klein Reto</b> , dipl. El.-Ing. ETH, Grottenweg 688, 5316 Leuggern	1976	<b>Kottmann Charles</b> , El.-Ing. HTL, Vizedirektor, Kastanienbaumstrasse 255, 6047 Kastanienbaum	1972
<b>Kleiner Georges</b> , El.-Ing. HTL, Bahnhofstrasse 10, 8353 Elgg	1945	<b>Kowalczyk Jacques</b> , Dr.ès. sc. techn., Microcid S.A., Rue Galilée 15, 1400 Yverdon-les-Bains	1994
<b>Kleiner Paul</b> , Dr., dipl. El.-Ing. ETH, AWK Engineering AG, Leutschenbachstrasse 45, 8050 Zürich	1974	<b>Kraaji Dirk</b> , Ing. HTL, Föhrenweg 3, 5400 Baden	1974
<b>Kleinstein Hans</b> , eidg. dipl. El.-Inst., Appart Alpin Live, 7562 Samnau- Laret	1986	<b>Kradolfer Christian</b> , El.-Ing. HTL, Obermattstrasse 84, 8330 Pfäffikon ZH	1987
<b>Kleinstein Thomas</b> , Ing. HTL, Grabenacherweg 439, 9491 Ruggell	1999	<b>Krähenbühl Francis</b> , ing.-chimiste, rue Mme de Charrière 2, 2013 Colombier NE	1988
<b>Klieber Eduard</b> , El.-Ing. HTL, Reckholderbühlweg 2, 8240 Thayngen	1950	<b>Krähenbühl Jean-Paul</b> , ing.-électr. dipl. EPF, 23, rue André Dufrené, F-69300 Caluire	1947
<b>Klingler Alexander</b> , El.-Ing. HTL, Brückreutiweg 48, 3110 Münsingen	1987	<b>Kramer David</b> , Ecoplan Wirtschafts-+Umwelstudien, Thunstrasse 22, 3005 Bern	1999
<b>Klopfer Albert</b> , Ing. HTL, Weissenbrunnstrasse 13, 8903 Birmensdorf ZH	1943	<b>Krapf Marcus</b> , eidg. dipl. El.-Inst., Installationschef, EWB, Neuwiesen- weg 2, 8132 Hinteregge	1954
<b>Klossner Beat</b> , Eidg. dipl. Elektroinstallateur, Brünigstrasse 46, 3860 Meiringen	1999	<b>Kratzer Robert</b> , sous-directeur, 8, chemin de la Source, 1296 Coppet	1969
<b>Kluger Martin</b> , Kaistenbergstrasse 5, 5070 Frick	1999	<b>Krause Jens</b> , El.-Ing. HTL, Plaston AG, Büntelstrasse 15, 9443 Widnau	1994
<b>Knafl André</b> , Lichtreklame-Fachmann, Oberortweg 19, 8804 Au ZH	1963	<b>Krauss Helmut</b> , dipl. El.-Ing. Blumenfeldgasse 17, 6460 Altdorf UR	1992
<b>Knapp Christian</b> , Eidg. dipl. Elektro-Inst., Segantinistrasse 36, 8049 Zürich	1999	<b>Kräuter Günter</b> , Elektromonteur, Altikofenstrasse 203, 3048 Worblaufen	1990
<b>Knapp Markus</b> , Elektromonteur, Chrapfstrasse 12, 8625 Gossau ZH	1989	<b>Krebs Rolf</b> , eidg. dipl. El.-Inst., Krebs Tableaubau, Fabrikstrasse 7, 4614 Hägendorf	1997
<b>Knecht Hans</b> , El.-Ing. HTL, Dorfstrasse 1, 4856 Glashütten	1984	<b>Krebsler Karl</b> , Elektro-Ingenieur, Neuwiesenstrasse 19, 8046 Zürich	1995
<b>Kneubühler Thomas</b> , dipl. El.-Ing., im Gupfen 16 b, 8166 Niederweningen	1991	<b>Kreier Stefan</b> , Elektromonteur, Sonnhaldenstrasse 14, 8370 Sirnach	1998
<b>Kniel Roger</b> , dipl. El.-Ing. ETH, Heusser-Staub-Strasse 37, 8610 Uster	1954	<b>Kreis Donald</b> , Geschäftsführer, D. Kreis + Co, Zürcherstrasse 50a, 8102 Oberengstringen	1994
<b>Knobel Fritz</b> , dipl. El.-Ing., Obere Allmeind 2, 8755 Ennenda	1958	<b>Kreis Johann</b> , El.-Ing. HTL, Mülibachstrasse 41a, 8617 Mönchaltorf	1999
<b>Knobel Martin</b> , dipl. El.-Ing. HTL, Guldeli, 3716 Kandergrund	1996	<b>Kretz Dieter</b> , dipl. El.-Ing. ETH, Strumbergächerstrasse 28, 8907 Wettswil	1970
<b>Knobloch Johannes</b> , dipl. El.-Ing., Gheidstrasse 135, 8105 Watt	1983	<b>Kreuter Kurt</b> , El.-Ing. HTL, Gruebstrasse 25, 8706 Meilen	1966
<b>Knoth Walter</b> , dipl. Ing., Grabenstrasse 8, 8603 Schwerzenbach	1972	<b>Kreuzer Josef</b> , Dr. tech., dipl. Ing., 4F, avenue de Trembley, 1209 Genève	1971
<b>Knuchel Beno</b> , Elektromonteur, Bahnhofstrasse 9, 2575 Täuffelen	1983	<b>Krieger Alex</b> , Dr.chem., Mythenstrasse 5, 6010 Kriens	1996
<b>Knupp Konrad</b> , Ing. HTL, Steinrain 55, 4112 Flüh	1976	<b>Kriesi Heinrich</b> , dipl. El.-Ing. ETH, Siemens Schweiz AG, Abt. VEE, Postfach, 8047 Zürich	1992
<b>Kobelt Jakob</b> , Techniker, Haus Risihalde, Alte Landstrasse, 8713 Uerikon	1950	<b>Kron Martin</b> , El.-Ing., 150 Towngate Rd., USA- Rochester NY 14626-3019	1946
<b>Kobler Michael</b> , Betriebselektriker, Fein-Elast Grabher AG, Güterstrasse 39, 9444 Diepoldsau	1999	<b>Kronauer Emil M.</b> , dipl. El.-Ing. ETH, Neubrunnenstrasse 6/52, 8050 Zürich	1946
<b>Kocer Esin Evrim</b> , Studentin, Universitätsstrasse 81, 8006 Zürich	1999	<b>Kronenthaler Bruno</b> , El.-Ing. HTL, Eggweg 82, 3065 Bolligen	1989
<b>Koch Bernard</b> , Schönenbergstrasse 52, 8816 Hirzel	1997	<b>Kronig Heinz-Herbert</b> , Dr. sc. techn., dipl. El.-Ing. ETH, Haus Mistral, 3920 Zermatt	1983
<b>Koch Hans-Oskar</b> , Avenue de Lonay 27, 1110 Morges	1940	<b>Krotky Herwin</b> , dipl. Ing., Ringstrasse 56, 3421 Lyssach	1989
<b>Koch Hanspeter</b> , El.-Ing. HTL, Amstein + Walther AG, Beratende Ingenieure, Leutschenbachstrasse 45, 8050 Zürich	1994	<b>Krüger Helmut</b> , dipl. El.-Ing. ETH, Nelkenstrasse 2, 8304 Wallisellen	1945
<b>Koch Kurt</b> , El.-Ing. HTL, Bühlain 40, 5000 Aarau	1958	<b>Krummen Bernard</b> , ingénieur ETS, chemin du Boisy 43, 1004 Lausanne	1992
<b>Koch-Zimmermann René</b> , eidg. dipl. El.-Inst., Im Boll 6, 5610 Wohlen AG	1988	<b>Krummenacher Bruno</b> , El.-Ing. HTL, Schachenstrasse 2, 6010 Kriens	1984
<b>Kocher Peter</b> , El.-Ing., Gämpi 77, 6043 Adligenswil	1984	<b>Krübler André</b> , Dipl. El.-Ing. HTL, Zentralstrasse 139, 5430 Wettingen	1998
<b>Kocherhans Bernhard</b> , dipl. El.-Ing. ETH, Reussblickstrasse 16, 6038 Gisikon	1990	<b>Kübler Erich</b> , eidg. dipl. El.-Inst., Ausserdorfstrasse, 8321 Wildberg	1988
<b>Köchli Willi</b> , Dr., dipl. El.-Ing. ETH, Seestrasse 391, Postfach, 8706 Feldmeilen	1965	<b>Küderli Werner</b> , El.-Ing. HTL, Stägenbuckstrasse 19, 8600 Dübendorf	1973
<b>Koelliker Hans</b> , Katzenbachstrasse 239, 8052 Zürich	1943	<b>Kuert Willy</b> , El.-Ing., Stotzstrasse 60, 8041 Zürich	1945
<b>Koepl Georg</b> , dipl. Ing.SIA, Koepl Power Experts, Landstrasse 113, 5430 Wettingen	1988	<b>Küffer KurtP.</b> , dipl. El.-Ing. ETH, Direktor, Schlierenstr. 41 / Postfach 113, 5408 Ennetbaden	1986
<b>Koetschet Jean-François</b> , SIEG Vevey-Montreux, En Sauquenil, 1852 Roche VD	1992	<b>Kühl Kai</b> , Dipl. El.-Ing. ETH, Siemens Schweiz AG, Abt. VE E, Freilagerstrasse 40, 8047 Zürich	2000
<b>Kohenof Djeki</b> , ing.-électr. EPFL, Zürcherstrasse 25, 5400 Baden	1958	<b>Kühler Paul</b> , El.-Ing. HTL, Rebhaldenstrasse 39, 8303 Bassersdorf	1969
<b>Kohlbreuner Eduard</b> , Elektrokontrollen, Klosterhügel 3, 9500 Wil SG	1989	<b>Kuhlmann Hellmut</b> , El.-Ing. HTL, alte Saline 30, 4310 Rheinfelden	1960
<b>Kohler Daniel</b> , El.-Ing. HTL, Mühleweg 52a, 7304 Maienfeld	1997	<b>Kuhn Edi</b> , El.-Techniker, Chrüzacherweg 6, 5522 Tägerig	1984
<b>Kohler Ernst</b> , El.-Ing., Postfach 606, 5401 Baden	1954	<b>Kuhn Hanspeter</b> , Betriebselektriker, Rheineckerstrasse 4, Postfach 123, 9425 Thal	2000
<b>Kohler Hans-Ulrich</b> , dipl. El.-Ing. ETH, Sandstrasse 50, 5412 Gebenstorf	1978	<b>Kuhn Heinz</b> , dipl. El.-Inst., Weidweg 10, 5034 Suhr	1986
<b>Kohler Peter</b> , Im Högle, Zelg, Postfach, 9428 Walzenhausen	1986	<b>Kuhn Peter</b> , El.-Ing. HTL, Bodenackerstrasse 40, 8112 Otelfingen	1965
<b>Kohn Michael</b> , Dr. sc. techn. h.c., dipl. Ing. ETH, Hohenklingenstrasse 10, 8049 Zürich	1971	<b>Kuhn René</b> , dipl. El.-Inst., Blumenstrasse 7, 9442 Berneck	1980
<b>Kolar Adolf</b> , dipl. El.-Ing., Brühlhaldenweg 2, 8956 Killwangen	1969	<b>Kuhn René</b> , dipl. El.-Ing. ETH, Postfach 1126, 8152 Opfikon	1986
<b>Kollbrunner Hans</b> , El.-Ing. HTL, Rütliweg 6, 8223 Guntdadingen	1979	<b>Kühne Rudolf</b> , dipl. El.-Inst., Feldwiesenstrasse 42, 9450 Lüchingen	1992
<b>Koller Fredy</b> , Betriebselektriker, VAT Vakuumventile AG, Selistrasse, 9469 Haag (Rheintal)	1999	<b>Kull Hans-Rudolf</b> , eidg. dipl. El.-Inst., Wolfgrubenstrasse 79, 5742 Kölliken	1979
<b>Koller Hans</b> , El.-Ing. HTL, St. Alban-Ring 218, 4052 Basel	1936	<b>Kull Roland</b> , Eidg- dipl. Elektroinstallateur, Hupperstrasse 64, 4415 Lausen	1999
<b>Koller Hanspeter</b> , El.-Ing. HTL, Betriebsleiter, EWA, Scheregg, 9057 Weissbad	1991	<b>Kull Ulrich</b> , dipl. El.-Ing. ETH, Unterer Winkel 6, 6454 Flüelen	1989
<b>Kolp Andreas</b> , El.-Ing. HTL, Feldblumenstrasse 8, 8105 Regensdorf	1992	<b>Kümin Anton</b> , El.-Ing. HTL, Steigstrasse 8, 8472 Seuzach	1957
<b>Kölsch Hermann</b> , Dr.-Ing., Niederwiesstrasse 12, 5417 Untersiggenthal	1993	<b>Kummer Remo</b> , Betriebselektriker, Mülistrasse 2, 8872 Weesen	1999
<b>Kommenda Gerold</b> , Ingenieur HTL, Alstom AG Hochspannungstechnik, Carl-Sprecher-Strasse 3, 5036 Oberentfelden	1996	<b>Kummer Stefan</b> , eidg. dipl. El.-Inst., Sandhubel 33, 3429 Höchstetten	1993
<b>König Ferdinand</b> , dipl. El.-Ing. ETH, Hochgrütstrasse 12, 8472 Seuzach	1958	<b>Kümmerly Hans</b> , El.-Ing. HTL, Moosgasse 11, 2565 Jens	1962
<b>König Rudolf</b> , Elektro-Kontrollleur, Langackerstrasse 19, 8952 Schlieren	1990	<b>Kündig Albert</b> , Prof., Dr. sc. techn., ETH-Zentrum, Institut für Technische Informatik, 8092 Zürich	1962
<b>Konrad Bernhard</b> , dipl. El.-Ing., Postfach 2, 8196 Wil ZH	1986	<b>Kündig Bernhard</b> , Geschäftsführer, Impregna GmbH, Steinackerstrasse 39, Postfach, 8902 Urdorf	1975
<b>Kopp Beat</b> , Dipl. El.-Installateur, Ingenieurbüro Gass, Bümplitzstrasse 58F, 3027 Bern	1999	<b>Kündig Christoph</b> , dipl. El.-Ing. ETH, Waaggasse 19, 5504 Othmarsingen	1987
<b>Kopp Bernhard</b> , El.-Ing. HTL, Schänzliweg 317, 4204 Himmelried	1987	<b>Kündig Waldemar</b> , El.-Ing. ETH, Via Motta 15, 6850 Mendrisio	1990
<b>Kopp Casimir</b> , Ingenieur, Rümliweg, 4803 Vorderwald	1974	<b>Küng Bruno</b> , In den Chlepfen 11, 6042 Dietwil	1994
<b>Kopp Markus</b> , El.-Ing. HTL, Hölzliweg 14, 4106 Therwil	1986	<b>Küng Peter</b> , Hauptstrasse 60, 8546 Islikon	1982
<b>Kopp Markus</b> , El.-Ing. HTL, Köhlbergstrasse 5, 8405 Winterthur	1992	<b>Küng Roland</b> , dipl. El.-Ing. ETH, Bühlhofstrasse 66a, 8633 Wolfhausen	1985
<b>Kopp Paul</b> , El.-Ing. HTL, Seenerstrasse 206, 8405 Winterthur	1934	<b>Küng Walter</b> , Betriebselektriker, Baltenschwilerstr. 9 / Postfach 38, 8962 Bergdietikon	1988
<b>Kosewahr Christian</b> , Elektromonteur, Lorraine 8, 3400 Burgdorf	1999	<b>Kunkel Harald</b> , dipl. Ing. TH, Lohbergstrasse 324, 4315 Zuzgen	1984
<b>Kottmann Adrian</b> , El.-Ing. HTL, kottmann energie ag, Brambergstrasse 25, 6004 Luzern	1993	<b>Kunz Alexander</b> , El.-Ing., Egg 9, 5073 Gipf-Oberfrick	1963
<b>Kottmann Armin</b> , El.-Ing. HTL, Rankacherstrasse 18b, 5033 Buchs AG	1993	<b>Kunz Friedrich</b> , El.-Ing. HTL, Grüenastrasse 20, 9630 Wattwil	1956

## Membres individuels de l'ASE

<b>Kunz Gérald</b> , monteur-électricien, 1, chemin des Poteaux 1, 1213 Petit-Lancy	1985	<b>Lanz Otto</b> , Dr. sc. techn., Zweierstrasse 5d, 5443 Niederrohrdorf	1992
<b>Kunz Hans</b> , dipl. El.-Inst., Chlostergasse 80, 3704 Krattigen	1989	<b>Lanz Roberto</b> , eidg. dipl. El.-Inst., Neumattstrasse 2, 4103 Bottmingen	1991
<b>Kunz Hans</b> , El.-Ing. HTL, Buchmattweg 26A, 4800 Zofingen	1977	<b>Lanz Stefan</b> , El.-Ing. ETH, ABB Industrie AG, Abt. IME, Postfach 126, 5242 Birr	1997
<b>Kunz Hans</b> , El.-Kontrollleur, Allemannstrasse 48, 8052 Zürich	1978	<b>Lanz Werner</b> , dipl. El.-Ing. ETH, Lindenhof 12, 5430 Wettingen	1976
<b>Kunz Heinz</b> , El.-Ing. HTL, Fallächerstrasse 38, 8105 Watt	1983	<b>Latscha Gaston</b> , 28, rue A. Studer, F-68220 Hesingue	1996
<b>Kunz Thomas</b> , El.-Ing. HTL, Rütenenweg 48, 5408 Ennetbaden	1993	<b>Lattmann Jakob</b> , Dr. sc. techn., Schützenhausstrasse 20, 8353 Elgg	1987
<b>Kunz Winfried</b> , El.-Ing., KKW Gösgen-Däniken AG, Postfach, 4658 Däniken SO	1992	<b>Lattmann Max</b> , Dr. sc. techn., dipl. Ing. ETH, Susenbergstrasse 114, 8044 Zürich	1942
<b>Künzi André</b> , ingénieur ETS, chemin du Banc-Bénil 23, 1213 Petit-Lancy	1987	<b>Laube René</b> , El.-Ing. HTL, Lärchenstrasse 6, 8125 Zollikerberg	1960
<b>Künzi Gilgian</b> , El.-Ing. HTL, Napfstrasse 47b, 3550 Langnau i. E.	1962	<b>Lauber Alfred</b> , El.-Ing. HTL, ABB Hochspannungstechnik AG, Brown-Boveri-Strasse 5 / PF 8546, 8050 Zürich	1993
<b>Künzli Karl</b> , Elektromonteur, Obergeissburg 3, 6130 Willisau	1976	<b>Lauber Daniel</b> , Student, Rheinstrasse 8, 8280 Kreuzlingen	1998
<b>Künzli Martin</b> , Prof., dipl. El.-Ing. ETH, Arvenbüel 656, 8873 Amden	1981	<b>Laubi Andreas</b> , Ing. ETH, ABB Hochspannungstechnik AG, Abteilung AEV, Postfach 8546, 8050 Zürich	1993
<b>Kunzmann Alfred</b> , Ing. HTL, Wührestrasse 20, 8610 Uster	1972	<b>Läubli Ulrich</b> , dipl. El.-Inst., Oberfeldweg 6, 5703 Seon	1988
<b>Kuonen Gerold</b> , dipl. El.-Ing. ETH, Wiler, 3941 Guttet	1987	<b>Laubscher Heinz</b> , Elektromonteur, Gräuschenweg 21, 2542 Pieterlen	1988
<b>Kupferschmid Alfred</b> , El.-Ing. HTL, Eigerstrasse 8, 4562 Biberist	1960	<b>Lauchli Bernard</b> , Installateur, électricien, Chemin du Mòlan, 1223 Cologny	1999
<b>Kupper Christoph</b> , El.-Ing. HTL/WirtschaftsIng. STV, Goldwandstrasse 37, 5408 Ennetbaden	1999	<b>Lauper Paul</b> , ing.-électr. ETS, 5, route de Beaumont, 1700 Fribourg	1958
<b>Kurath Franz X.</b> , El.-Ing. SIA, Carl-Lutz-Weg 1, 3006 Bern	1983	<b>Lausset Friedrich</b> , El.-Ing. HTL, Blindackerstrasse 8, 4543 Deitingen	1989
<b>Kurth Rudolf</b> , dipl. Ing. ETH, Auwisstrasse 5a, 8127 Forch	1983	<b>Lautanio Gian Franco</b> , dipl. El.-Ing. HTL, Hübelreben 470, 5708 Birrwil	1996
<b>Kuster Jürg R.</b> , Geschäftsleitung, CGZ Consulting Gruppe Zürich AG, Löwenstrasse 1, 8001 Zürich	1998	<b>Lavanchy Gérard</b> , ing.-électr. dipl. EPFL, Rochelle 12, 1008 Prilly	1959
<b>Kuster Martin</b> , Elektromonteur, untere Beichlenstrasse 7, 3550 Langnau i. E.	1988	<b>Lavanchy Harry</b> , ing.-électr. dipl. EPFL, Service de l'Electricité, de la ville de Lausanne, case postale 836, 1000 Lausanne 9	1994
<b>Kyburz Alex</b> , technischer Leiter, Stiftung Brändi, technischer Dienst, Brändistrasse 31 / Postfach, 6048 Horw	1976	<b>Lawatsch Herbert</b> , Physiker, dipl. Ing., Dorfstrasse 17, 5422 Oberehrendingen	1984
<b>L'Epplattenier Robert</b> , El.-Ing. HTL, Geschäftsführer, Gasenzer AG, Lochacker 11, 8340 Hinwil	1989	<b>Leber Christian</b> , dipl. El.-Ing. ETH, Postfach 111, 8407 Winterthur	1987
<b>Laading Kristian Friis</b> , dipl. Ing. ETH, 15, chemin de la Mare Thibault, F-78160 Marly-le-Roi	1955	<b>Leber Jean-Michel</b> , contrôleur-ingénieur conseils, La Pale, 1029 Villars-Ste-Croix	1980
<b>Laager Hanspeter</b> , El.-Ing. HTL, Elektro-Laager AG, Rüfistrasse 3, 8753 Mollis	1998	<b>Lebsanft Ernst</b> , Dr. rer. pol., Synlogie AG, Rottmannsbodenstrasse 30, 4102 Binningen	1996
<b>Laberer Sergio</b> , ing.-électr. dipl. EPFL, Untere Bönigstrasse 2B, 3800 Interlaken	1989	<b>Léchoy Remy</b> , El.-Ing. HTL, Riedikerstrasse 66, 8616 Riedikon	2000
<b>Lablih Jalil</b> , dipl. Ing. EPFL, Chemin de la Tire 25, 1245 Collonge-Bellerive	1998	<b>Leconte Dany</b> , Induni & Cie SA, 6, avenue des Grandes-Communes, 1213 Petit-Lancy	1995
<b>Lacher Max</b> , ingénieur, 9, chemin Saladin, 1224 Chêne-Bougeries	1934	<b>Lecoultré Serge</b> , Electricien, Tribillet 21, 1348 Le Brassus	1996
<b>Laczo Franz</b> , dipl. El.-Ing. ETH, Auhofstrasse 9, 8051 Zürich	1983	<b>Ledergerber Franz</b> , eidg. dipl. El.-Inst., Riedenhaldenstr. 26, 8046 Zürich	1976
<b>Läderach Hansjürg</b> , Dipl. El.-Ing. ETH, Bergweidstrasse 11, 8330 Pfäffikon ZH	1995	<b>Leemann Robert</b> , Dr. sc. techn., dipl. El.-Ing. ETH, Oberseeberg 54, 6006 Luzern	1986
<b>Läderach Martin</b> , El.-Ing. HTL/STV, Interplan Energietechnik AG, Jungfrauweg 10, 3177 Laupen BE	1990	<b>Léger Laurent</b> , Ing. El.- ETS, Route de la Plâtrière, 1907 Saxon	2000
<b>Läderach Serge</b> , dipl. El.-Ing. ETH, Bodenackerstrasse 5, 5200 Brugg AG	1993	<b>Légeret Marc</b> , dipl. El.-Ing. ETH, Weingartenstrasse 19, 4600 Olten	1962
<b>Laederach Ernest</b> , 33, chemin des Hutins, 1232 Confignon	1948	<b>Lehmann Dietrich</b> , ABB Power Automation AG, Wankdoffeldstrasse 68, 3014 Bern	1996
<b>Laeng Pierre</b> , Dr ès sc., 1425 Onnens VD	1988	<b>Lehmann Eduard</b> , Ingenieurbüro, Chutzenweg 1, 3250 Lyss	1972
<b>Lahr Joseph</b> , dipl. El.-Ing. ETH, Montée St. Hubert 9, L-8387 Koerich	1969	<b>Lehmann Hermann</b> , Hornstrasse 2, 5300 Turgi	1992
<b>Laim Albert</b> , El.-Ing. HTL, Hirschberg 204, 9414 Schachen b. Reute	1977	<b>Lehmann Peter</b> , Dipl. El.-Ingenieur HTL, Industrielle Betriebe Wohlen, Steingasse 31, 5610 Wohlen AG	2000
<b>Laim Manfred</b> , Elektroniker, Nellengasse 47, FL-9491 Ruggell	1983	<b>Lehmann Rudolf</b> , Elektro Lehmann Elcom AG, Kirchweg, 3510 Konolfingen	1971
<b>Lambert Jacques</b> , ing.-électr. dipl. EPFL, Rue du Pressoir, 1267 Vich-Coinsins	1948	<b>Lehner Albert</b> , Elektromonteur, Steinrieselnstrasse 30, 9100 Herisau	1971
<b>Lamon Félix</b> , ing. ETS, Rte d'Orzival 4, 3960 Sierre	1989	<b>Lehner Walter</b> , Sarmenstorferstrasse 19, 5615 Fahrwangen	1995
<b>Lamon Michel</b> , électricien, Rte de Granges, 1978 Lens	1988	<b>Lehnhoff Jürgen</b> , Pilgerstrasse 49, 5405 Baden	1999
<b>Lampart Thomas</b> , dipl. Ing., Glämischstrasse 298, 8708 Männedorf	1966	<b>Leibundgut Hans Ulrich</b> , El.-Ing. HTL, Eichenweg 9, 3128 Kirchenthurnen	1970
<b>Lampart Walter</b> , Dr., dipl. Physiker, Schwandenholzstrasse 280, 8046 Zürich	1988	<b>Leibundgut Maurice</b> , ingénieur dipl. EPFL, 1a, chemin de Fantaisie, 1009 Pully	1958
<b>Lamprecht Ernst Ulrich</b> , Ing. HTL, Elektrokontrollen, Mülihalde 23, 8484 Weisslingen	1967	<b>Leimgruber Arthur</b> , Ing. HTL, Bührlain 36, 5000 Aarau	1947
<b>Lance Jacques</b> , ing.-électr. dipl. EPFZ, 17, chemin des Rambossons, 1212 Grand-Lancy	1980	<b>Leimgruber Hansueli</b> , dipl. El.-Techniker TS, Grendelweg 4, 5074 Eiken	1995
<b>Landert Heinrich</b> , dipl. El.-Ing. ETH, Am Fasnachtsbuck 24, 8180 Bülach	1959	<b>Leimgrübler Ernst</b> , dipl. El.-Ing. ETH, Wässermattweg 10, 5036 Oberentfelden	1947
<b>Landis Fritz</b> , El.-Ing. HTL, Bachstrasse 28, 8912 Obfelden	1972	<b>Leipert Markus</b> , Betriebsökonom, Oberdorfstrasse 8, 8953 Dietikon	1999
<b>Landolt Edwin</b> , Elektro-Fachgeschäft, 8752 Näfels	1943	<b>Leisibach Peter</b> , El.-Ing. HTL, Grenzweg 8, 5035 Unterentfelden	1993
<b>Landolt Franz</b> , El.-Ing. HTL, Sonnefeld 38, 6012 Obernau	1985	<b>Lemmenmeier Josef</b> , dipl. El.-Ing. ETH, Hägelerstrasse 50, 5400 Baden	1944
<b>Landolt Werner</b> , El.-Ing. HTL, Speerstrasse 18, 8805 Richterswil	1961	<b>Lengacher Olivier</b> , Chefmonteur, Pulvermühlestrasse 53, 7000 Chur	1999
<b>Landolt jun. Edwin</b> , Elektromonteur, Beuge 1, 8752 Näfels	1981	<b>Lengen Jean</b> , monteur-électricien, Les Fontaines, 1950 Sion	1971
<b>Landtwing Alfred</b> , dipl. El.-Inst., Lorzenstrasse 21, 6300 Zug	1995	<b>Lent Bogdan</b> , dipl. El.-Ing., Marketing, Consult, Postfach 7044, 3001 Bern	1991
<b>Lanfranconi Peter</b> , Elektriker / Techniker, Dorfstrasse 65, 8455 Rüdlingen	1998	<b>Lenzinger Konrad</b> , Kirchensteig, 9502 Braunau	1962
<b>Lang Ernst</b> , dipl. El.-Ing. ETH, Geschäftsführer, Lebag Leitungs- und Elektrobau AG, Rodungsstrasse 1, 5600 Lenzburg 1	1996	<b>Leonardi Giovanni</b> , dipl. El.-Ing. ETH, Ate Installationstechnik, Management AG, Hohlstrasse 176, 8026 Zürich	1991
<b>Lang Hermann</b> , eidg. dipl. El.-Inst., Dornenstrasse 15, 8305 Dietlikon	1957	<b>Leone Giuseppe</b> , eidg. dipl. El.-Inst., Klarensgarten 12, 4244 Röschenz	1994
<b>Lang Michael</b> , Montageprojektleiter, ELTES, Dorfstrasse 30, 8925 Ebertswil	1998	<b>Leoni Thomas</b> , dipl. El.-Ing. ETH, Schwertstrasse 18, 6300 Zug	1978
<b>Langenegger Hans</b> , Betriebselektriker, Ebnetstrasse 3D, 9100 Herisau	1983	<b>Lerch Erich</b> , El.-Ing. HTL, Dorfmatte 2, 6206 Neuenkirch	1983
<b>Langenegger Josef</b> , El.-Ing. HTL, Widenmatt 19a, 6102 Malters	1991	<b>Lerch Max</b> , El.-Ing. HTL, Tugginerweg 6, 4500 Solothurn	1948
<b>Langhard Jacques</b> , dipl. El.-Ing. ETH, Galtbergstrasse 10, 8625 Gossau ZH	1962	<b>Lerjen Markus</b> , Dipl. El.-Ing. ETH, Adtranz (Schweiz) AG, Gruppe BALR, Brown-Boveri-Strasse 5 / PF 8384, 8050 Zürich	1999
<b>Langhart Werner</b> , Ing. HTL, Bäumlilhofweg 19, 5035 Unterentfelden	1971	<b>Leu Marcel</b> , dipl. El.-Ing. ETH, Sommerhalde 78/1, D-71672 Marbach a. Neckar	1991
<b>Langjahr Philippe</b> , Elektromonteur, Bellevue, La Lignière, 1196 Gland	1991	<b>Leu Urs</b> , eidg. dipl. El.-Inst., Schwarz & Partner AG, Tellstrasse 1, 4053 Basel	1988
<b>Lanius Peter</b> , Fernmeldeing. HTL, Glarnerstrasse 19, 8805 Richterswil	1981	<b>Leuba Raymond</b> , ingénieur ETS, rue duFour 1, case postale 72, 2065 Savagnier	1984
<b>Lanz Ernst</b> , Ing. HTL/STV, Holenweg 10, 4912 Aarwangen	1947		
<b>Lanz Heinrich</b> , Ing.-Techn. HTL, Jungstrasse 21, 8050 Zürich	1993		
<b>Lanz Kurt</b> , Elektromonteur, Oberfeldstrasse 37, 4133 Pratteln	1984		

<b>Leuenberger H.</b> , Fabrik elektr. Apparate, Lägernstrasse 19, 8304 Wallisellen	1948	<b>Lüchinger Christoph</b> , Eidg. Dipl. El.-Installateur, Distelweg 5, 8048 Zürich	1998
<b>Leupi Marcel</b> , Elektrotechniker TS, Elektro-Material AG, Heinrichstrasse 200, 8031 Zürich	1999	<b>Ludeke Claus W.</b> , Dr. sc. techn., dipl. El.-Ing. ETH, Carretera Chapala-Jocotepec 144, Apartado 254, San Antonio Tlayacapan, MX 45915 Jalisco	1953
<b>Leupp Peter</b> , dipl. El.-Ing. ETH, 26 B / Tower B, East Gate Plaza, 39 Dongzhong Street, Dong Cheng District, 100027 Beijing P.R. China	1977	<b>Luder Hans A.</b> , El.-Ing., Sandstrasse 9, 5712 Beinwil am See	1946
<b>Leuppi Max</b> , eidg. dipl. El.-Inst., Roche AG, Hauptstrasse 4, 4334 Sisseln	1996	<b>Luder Walter</b> , El.-Ing. HTL, Römerweg 7, 5615 Fahrwangen	1959
<b>Leus Ernst</b> , c/o Ernst Leus + Co., Techn. Unternehmungen, Auenhofen 174, 8580 Amriswil	1959	<b>Lüdi Erich</b> , dipl. El.-Ing. ETH, Institut Bau + Energie, Höhweg 17 / Postfach 253, 3000 Bern 32	1994
<b>Leutenegger Hans-Ruedi</b> , Elektrokontrolleur, Schnidergasse 13B, 8248 Uhwiesen	1999	<b>Lüdin Werner</b> , dipl. El.-Ing. ETH, im Niderholzboden 28, 4125 Riehen	1953
<b>Leutenegger Hansjakob</b> , Dr.-Ing. ETH, Loretohöhe 13, 6300 Zug	1986	<b>Ludwig Michael</b> , dipl. El.-Ing. ETH, Ringstrasse 53, 5620 Bremgarten AG	1980
<b>Leutenegger Stephan</b> , El.-Ing. HTL, Werkstrasse 3, 8700 Küsnacht ZH	1993	<b>Lüem Thomas</b> , Elektroplaner, Erlenstrasse 6, 8962 Bergdietikon	1990
<b>Leuthard Werner</b> , Dr., dipl. Physiker ETH, Jurastrasse 34, 5000 Aarau	1989	<b>Luginbühl Andreas</b> , eidg. dipl. El.-Inst., Föhrenstrasse 10, 4142 Münchenstein	1990
<b>Leuthold Martin</b> , Dipl. El.-Ing. ETH, AWK Engineering AG, Leutschenbachstr. 45/ PF 8191, 8050 Zürich	2000	<b>Luginbühl Karl</b> , El.-Ing. HTL, Unterdorfstrasse 43, 8105 Regensdorf	1994
<b>Leuthold Peter</b> , Prof. Dr. sc. techn., dipl. El.-Ing. ETH, Rietstrasse 14, 8703 Erlenbach ZH	1978	<b>Lüönd Carlo</b> , El.-Ing. HTL, Frauholzstrasse 30, 6422 Steinen	1988
<b>Leutwyler Gerhard</b> , Elektromonteur, Hauptstrasse 16, 5736 Burg AG	1998	<b>Lüönd Guido</b> , El. Mechaniker, R. Wick AG, Alte Steinhäuserstrasse 35, 6330 Cham	2001
<b>Leutwyler Karl</b> , El.-Ing. HTL, Föhrenweg 2, 5242 Birm	1971	<b>Luprano Jean</b> , ing.-électr. dipl. EPFL, Chemin du Devin 23, 1012 Lausanne	1984
<b>Leuzinger Markus</b> , Dipl. El.-Ing. ETH, Froberg, 8133 Esslingen	1995	<b>Lüscher Fritz</b> , dipl. El.-Inst., Kreuzstrasse 2, 4665 Oftringen	1945
<b>Levi Jakob</b> , ing.-électr. dipl. EPFL, J. Levi Orlamp SA, case postale 110, 1004 Lausanne	1959	<b>Lüscher Max</b> , El.-Ing., Im Ifang 10, 5401 Baden	1976
<b>Liechti André</b> , ingénieur ETS, 289, route Lavaux, 1095 Lutry	1988	<b>Lüscher Samuel</b> , Elektroingenieur, Lotten 22, 5037 Muhen	1986
<b>Liechti Jürg</b> , Dr., Geschäftsführer, Buchenweg 6, 4573 Lohn-Ammannsegg	1998	<b>Lusti Hansjürg</b> , eidg. dipl. El.-Inst., Feldstrasse 27C, 6060 Sarnen	1987
<b>Lienhard Beat</b> , El.-Ing. HTL, Oberfeldstrasse 12, 8173 Neerach	1981	<b>Lüthi Beat</b> , dipl. El.-Ing. ETH, Algierstrasse 11, 8048 Zürich	1986
<b>Lienhard Bruno</b> , Technischer Kaufmann, Willy A. Bachofen AG, Utengasse 15/17, 4005 Basel	2000	<b>Lüthi Hans G.</b> , dipl. El.-Ing. ETH, Tannerstrasse 65, 5000 Aarau	1954
<b>Lienhard Erich</b> , El.-Ing. HTL, Via Dim Lej 38, 7500 St. Moritz	1963	<b>Lüthi Jakob</b> , dipl. El.-Inst., Quellenstrasse 1, 8583 Sulgen	1973
<b>Lienhard Fritz</b> , El.-Ing. HTL, Waldstätterstrasse 13, 3014 Bern	1946	<b>Lüthi Martin</b> , El.-Ing. HTL, Lindenweg 21d, 3110 Münsingen	1986
<b>Lienhard Hans</b> , El.-Ing. HTL, Seestrasse 76, 8802 Kilchberg ZH	1954	<b>Lüthi Werner</b> , dipl. Ing. ETH, Forchwaldstrasse 6, 6318 Walchwil	1969
<b>Liesch Bruno</b> , Dipl. El.-Ing. HTL, INES Ing. Büro für nach-, haltige Energiesysteme, Postfach 696, 3000 Bern 9	2000	<b>Lüthy Markus</b> , El.-Ing. HTL, Birchwaldstrasse 20, 8409 Winterthur	1998
<b>Limacher Heinrich</b> , Elektromonteur, Bühlstrasse 598, 4622 Egerkingen	1993	<b>Lutz Hans Rudolf</b> , Dr., Physiker, Mattenstrasse 1, 4654 Lostorf	1982
<b>Limacher Rolf</b> , dipl. El.-Ing. ETH, Saumackerstrasse 8, 8048 Zürich	1996	<b>Lutz Heinrich</b> , dipl. Ing., Frickenstrasse 31, 8600 Dübendorf	1946
<b>Limacher Rudolf</b> , El.-Ing. HTL, Aubrigstrasse 11, 8810 Horgen	1968	<b>Lutz Julius</b> , dipl. El.-Ing. ETH, Schweighofstrasse 401, 8055 Zürich	1978
<b>Lindauer Peter</b> , dipl. El.-Inst., Berghaldenstrasse 28, 8053 Zürich	1985	<b>Lutz Martin</b> , Ing. HTL, Eichackerstrasse 178, 4247 Grindel	1985
<b>Lindecker Jürg</b> , Dr. sc. techn., Geneva Consulting GC + MZ AG, Postfach, 8606 Nänikon	1966	<b>Lutz Martin</b> , dipl. Ing. FH, Bühlstrasse 16, 8055 Zürich	1991
<b>Linder Hans</b> , dipl. El.-Ing. ETH, Blindenwohnheim, Witikonstrasse 100, 8032 Zürich	1945	<b>Lux Wilhelm</b> , El.-Ing., Schlüterstrasse 3, D-90480 Nürnberg	1947
<b>Linggi Karl</b> , Fernmeldeing. HTL, Sonnenbergstrasse 19, 9113 Degersheim	1969	<b>Luzio Séraphin</b> , eidg. dipl. El.-Inst., Elektroanlagen, 7456 Marmorera	1955
<b>Linggi Walter</b> , Dipl. El.-Ing., Brünnelweid 16, 8340 Hinwil	1968	<b>Maag Othmar</b> , Elektromonteur, Fabrikstrasse 8, 8925 Ebertswil	1993
<b>Liniger Urs</b> , Dammstrasse 7, 8156 Oberhasli	1995	<b>Maag Ulrich</b> , dipl. El.-Inst., Glärnischstrasse 71, 8618 Oetwil am See	1982
<b>Lipko Anna</b> , El.-Ing. HTL, Kirchweg 1, 5300 Turgi	1986	<b>Maag Werner</b> , dipl. Physiker, Vizedirektor, Insel 8, 8750 Glarus	1994
<b>Lipp Josef</b> , El.-Ing. HTL, Goldsidi, 6162 Rengg	1999	<b>Maag-Rose Heinrich</b> , Elektromechaniker, Zschokkestrasse 21, 8037 Zürich	1990
<b>Lipp Stefan</b> , eidg. dipl. El.-Inst., Hirsenstrasse 26, 6052 Hergiswil NW	1993	<b>Mächler Adrian</b> , dipl. El.-Ing. ETH, Röserstrasse 9, 4410 Liestal	1988
<b>Lips Karl</b> , dipl. El.-Ing. ETH, Via del Sole 16 A, 6600 Muralto	1947	<b>Mader Ernest</b> , inst.-électr. dipl., Case postale 111, 1870 Monthey 1	1978
<b>Lips Peter</b> , dipl. El.-Ing. ETH, Winzerhalde 26, 8049 Zürich	1993	<b>Mäder Bruno</b> , dipl. El.-Inst., c/o Zweifel Pomy Chips AG, Kesselstrasse 5, 8957 Spreitenbach	1975
<b>Lips-Halbheer Hans Rudolf</b> , Ing. HTL, Langfurrenstrasse 19, 8623 Wetzikon ZH	1971	<b>Mäder Markus</b> , El.-Kontrolleur, Riedweg 22, 3628 Uttigen	1995
<b>Litscher Stefan</b> , dipl. El.-Ing. HTL, Ruchenbergstrasse 57, 7000 Chur	1993	<b>Madörin Roland</b> , El.-Ing. HTL, Ruchholzstrasse 11, 4103 Bottmingen	1996
<b>Locatelli Franco</b> , inst.-électr. dipl. féd., Fratelli Locatelli SA, Via Campagna 7, 6900 Lugano	1988	<b>Maechler Heinrich</b> , eidg. dipl. El.-Inst., 14, chem. de la Pie, 1292 Chambésy	1979
<b>Locher Anton</b> , Elektromonteur, Giacomettistrasse 124, 7000 Chur	1988	<b>Magnani Gianni</b> , Elektro-Anlagen, 4009 Basel	1994
<b>Locher Georges</b> , ingénieur ETS, avenue Champ à la Meille, 1608 Oron-le-Châtel	1997	<b>Magnin Daniel</b> , monteur-électricien, Le Pont, 1664 Epagny	1991
<b>Locher Hans</b> , Dr. h. c. sc. techn., Kurvenstrasse 14, 8610 Uster	1943	<b>Magnin Pierre</b> , 16, chemin Du-Villard, 1219 Le Lignon	1990
<b>Locher Heinz</b> , El.-Ing. HTL, Feldhofstrasse 24, 8600 Dübendorf	1965	<b>Mahler Eduard</b> , Ing. HTL, Auensteinerstrasse 17, 5023 Biberstein	1965
<b>Locher Werner</b> , dipl. El.-Inst., Schlittentalstrasse 10, 8962 Bergdietikon	1968	<b>Mahler Fredy</b> , eidg. dipl. El.-Inst., Nestlé Suisse SA, Fabrik Kempththal, Abt. EW, 8310 Kempththal	1997
<b>Locher-Hidaka René</b> , El.-Ing. HTL, Gotthardstrasse 128, 4054 Basel	1996	<b>Maier Günther</b> , El.-Ing., Landstrasse 126, 5430 Wettingen	1978
<b>Lochinger Rolf B.</b> , Dr. sc. techn., dipl. El.-Ing. ETH, Stolzengraben 71, 6317 Oberwil b. Zug	1986	<b>Maillard Michel</b> , représentant, chemin des Pives 8 / Case postale, 2726 Saignelégier	1993
<b>Lohmann Volker</b> , El.-Ing. HTL, Mitglied der Geschäftsleitung, ABB Power Automation AG, Haselstrasse 16/122, 5401 Baden	1993	<b>Maillard Yves</b> , Maschinenzeichner, Konstrukteur, Im Usseedorf 5, 8165 Schöfflisdorf	1968
<b>Lohner Michel</b> , ingénieur ETS, chemin du Parc 6, 1024 Ecublens VD	1993	<b>Maiocchi Luca</b> , dipl. El.-Ing. ETH, Bullingerstrasse 34, 8004 Zürich	1994
<b>Looser Christoph</b> , Techniker TS, Schulhausstrasse 2, 8916 Jonen	1999	<b>Maiorano Giuseppe</b> , El.-Ingenieur, Digitron Translift AG, Transport und Logistikanlagen, Rheinacherstrasse 47, 6010 Kriens	2000
<b>Loosli Gerhard</b> , eidg. dipl. El.-Inst., Höhenstrasse 61, 2562 Port	1973	<b>Maiszen Reto</b> , dipl. El.-Techniker IBZ, Via Maistra 40, 7504 Pontresina	1993
<b>Loosli Stefan</b> , Ing. HTL, Stockbergstrasse 4, 9014 St. Gallen	1999	<b>Mamie Hans</b> , dipl. El.-Ing. ETH, Wassertorgasse 2, 4242 Laufen	1970
<b>Lörtscher Manfred</b> , dipl. El.-Ing. ETH, Niederweg 45, 8907 Wettswil	1972	<b>Mancini Luigi</b> , Installateur-électricien dipl., Mancini & Mérinat SA, Route du Châtelard 50A, 1018 Lausanne	2000
<b>Loser Hans</b> , El.-Ing. HTL, Via Tegjatscha 31, 7500 St. Moritz	1970	<b>Mange Daniel</b> , ingénieur dipl. EPFL, EPFL, Laboratoire de systèmes logiques, EL-Ecublens, 1015 Lausanne	1964
<b>Lottenbach Beat</b> , dipl. El.-Inst., Postfach 80, Bachacker 4, 8597 Landschlacht	1965	<b>Mangold Hans</b> , dipl. El.-Inst., Am Stausee 11/1, 4127 Birsfelden	1970
<b>Louys Roger</b> , ingénieur ETS, Jordils 39, 1400 Yverdon-les-Bains	1973	<b>Manser Hans</b> , eidg. dipl. El.-Inst., Im Geeren, 8498 Gibswil-Ried	1965
<b>Löwy Daniel</b> , Eidg. Dipl. El.-Installateur, Usseedorfweg 8, 8418 Schlatt	2000	<b>Manz Hans</b> , dipl. El.-Ing. ETH, Pfaffensteinstrasse 15, 8118 Pfaffhausen	1957
<b>Lübberstedt Stefan</b> , Dipl. Instandhalt.Fachmann, Vorderdorfstrasse 12A, 9030 Abtwil SG	2001	<b>Marantelli Adolf</b> , Postfach 251, 3800 Interlaken	1958
<b>Lubich Hannes</b> , Dr. sc. techn., Alte Haldenstrasse 19, 8908 Hedingen	1990	<b>Marazzi Armando</b> , Dipl. El.-Ing. ETH, Brivio, 6981 Bedigliora	1998
<b>Lucato Humberto</b> , Ingenieur, Grabenackerstrasse 1, 4142 Münchenstein	1996	<b>Marbach Filippo</b> , dipl. El.-Ing. ETH, Newave SA, Via Luserta 7b, 6572 Quartino	1994
<b>Lucchini Angelo</b> , contrôleur, Mulini di Biaggio, 6933 Muzzano	1988	<b>Marcarini Marco</b> , El.-Ing. HTL, Grünastrasse 6, 8820 Wädenswil	1998
		<b>Marchand Michel</b> , inst.-électr., 1566 St-Aubin FR	1983
		<b>Marendaz Georges-André</b> , ing.-électr. dipl. EPFL, Chemin Jaillet 29, 1277 Borex	1963
		<b>Marending Kurt</b> , Ing. HTL, Blumenweg 8, 3360 Herzogenbuchsee	1974
		<b>Margadant Felix</b> , dipl. El.-Ing. ETH, Unter der Linde, 7304 Maienfeld	1989
		<b>Mari Gianpaolo</b> , Tecnico ST, Gerra Piano, 6516 Cugnasco	1999

## Membres individuels de l'ASE

<b>Mariéthoz Serge</b> , Contrôleur en inst. électrique, Les Cheseaux, 1871 Les Giettes	1998	<b>Maurer Maurice</b> , inst.-électr., 42, chemin Mol, 2525 Le Landeron	1963
<b>Mariller David</b> , Monteur-électricien, Grande-Rue 2c, 2035 Corcelles NE	1998	<b>Mauroux Jean-Claude</b> , Junkerngasse 13A, 5502 Hunzenschwil	1995
<b>Märki Wolfgang</b> , dipl. El.-Ing. ETH, Realpstrasse 35, 4054 Basel	1980	<b>Mauthe Gerhard</b> , Ing. HTL, ABB Medium Voltage BA TMS, Affolternstrasse 44, 8050 Zürich	1985
<b>Markl Carlo</b> , Elektromonteur, Läti 417, 3053 Münchenbuchsee	1993	<b>Mauti Dieter</b> , Untere Hardegg 7, 4600 Olten	2000
<b>Marolf Ludwig</b> , Betriebselektriker, Cosmétique SA Worben, Breitfeldstrasse 19, 3252 Worben	2000	<b>Mayer Christian</b> , dipl. Ing. TS, Berglistrasse 11, 8608 Bubikon	1991
<b>Marolf Peter</b> , eidg. dipl. El.-Inst., Elektroplanung, Habsburgstrasse 27 b, 8964 Rudolfstetten	1989	<b>Mayer Georg</b> , Techniker, Blumenweg 4, 5034 Suhr	1953
<b>Marolf René</b> , Dr. sc. techn., dipl. El.-Ing. ETH, Münzlihausen-strasse 9, 5400 Baden	1976	<b>Mayer Hansjörg</b> , dipl. El.-Ing. ETH, Gwigggweg, 5443 Niederrohrdorf	1963
<b>Marquart Georges</b> , dipl. El.-Ing. ETH, Barnüelstrasse 15, 7323 Wangs	1995	<b>Mayoraz Jean-Justin</b> , électricien, route de Begnins 11c, 1196 Gland	1989
<b>Marquis Roland</b> , El.-Ing. HTL, Rittenbergweg 12, 4223 Blauen	1998	<b>Mayrhofer Herbert</b> , El.-Ing. HTL, Fabrikweg 93, 5033 Buchs AG	1983
<b>Marra Giuseppe</b> , eidg. dipl. El.-Inst., Bölchenstrasse 1, 4127 Birsfelden	1994	<b>Mazan Hans</b> , dipl. El.-Ing. ETH, In der Rebhalden 11, 8902 Urdorf	1970
<b>Marro André</b> , ing.-électr. dipl. EPF, 9, route de la Berra, 1752 Villars-sur-Glâne	1946	<b>Mazan Samuel</b> , El.-Ing. HTL, Altenburgstrasse 13, 5430 Wettingen	1994
<b>Marro Jean-Claude</b> , ingénieur ETS, chemin des Vignes, 1027 Lonay	1988	<b>Meichner Hans</b> , Ingenieur, Regionales Altersheim, 5312 Döttingen	1958
<b>Marthaler Henri</b> , 7, rue de l'Ouest, 2740 Moutier	1964	<b>Meienhofer Stefan</b> , El.-Ing. HTL, Ueberlandstrasse 11, 8050 Zürich	1997
<b>Marthaler Hugo</b> , dipl. El.-Ing. ETH, Senioren-Residenz Tertanium, Talgut-Zentrum 34-302, 3063 Ittigen	1932	<b>Meier Adrian</b> , Elektromonteur, Neuhof 93, 8810 Horgen	1999
<b>Marti Charles</b> , ing.-électr. dipl., 22, chemin du Réservoir, 1012 Lausanne	1934	<b>Meier Alfred</b> , dipl. El.-Ing. ETH, Hanfrosstrasse 7, 5452 Oberrohrdorf	1984
<b>Marti Erich</b> , El.-Kontrollleur, Gempenstrasse 72, 4053 Basel	1993	<b>Meier Andreas</b> , Netzelektrikermeister, Schützenstrasse 16, 9400 Rorschach	1993
<b>Marti Kurt</b> , dipl. El.-Ing. HTL, Gyrisbergstrasse 132, 3400 Burgdorf	1987	<b>Meier Anton</b> , El.-Ing. HTL, Via Vignascia 18, 6982 Agno	1994
<b>Marti Michael</b> , Elektromonteur, Blaketen 8, 8620 Wetzikon ZH	1991	<b>Meier Bernhard</b> , El.-Ing. HTL, Oberer Rolliring 7, 4614 Hägendorf	1989
<b>Marti Paul</b> , El.-Ing. HTL, Goldwandstrasse 29, 5408 Ennetbaden	1958	<b>Meier Christian</b> , eidg. dipl. El.-Inst., 34, chemin des Chênes, 1294 Genthod	1943
<b>Marti Werner</b> , Elektroniker, Marti Elektronik, Spitalstrasse 89, 8620 Wetzikon ZH	1991	<b>Meier Christian</b> , eidg. dipl. Gewerbelehrer, Auf der Halde 4, 8309 Nürensdorf	1960
<b>Martignoni Reto</b> , El.-Ing. HTL, Im Ochsenbrunnen 5, 7310 Bad Ragaz	1948	<b>Meier Daniel</b> , Techniker TS, Sonnenstrasse 3, 5622 Waltenschwil	1996
<b>Martin Albert</b> , Eidg. Dipl. El.-Inst., Elektro-Martin, Ekkehardstrasse 9/11, 8006 Zürich	2000	<b>Meier Ernst</b> , dipl. El.-Ing. ETH, Im Weierhau 28, 5405 Dättwil AG	1970
<b>Martin Daniel</b> , directeur, 3, chemin des Lacustres, 1470 Estavayer-le-Lac	1985	<b>Meier Ernst</b> , Elektromonteur, Gebr. Hoffmann AG, Eisenbahnstrasse 7, Postfach, 3602 Thun	1988
<b>Martin George</b> , ing. dipl. EPFZ, chem. de Pierrefleures 42, 1004 Lausanne	1942	<b>Meier Felix</b> , El.-Ing. ETH, Geissbergstrasse 7, 5408 Ennetbaden	1972
<b>Martin Hanspeter</b> , El.-Ing. HTL, Arvenweg 6, 2575 Hagneck	1981	<b>Meier Friedrich</b> , Geschäftsleiter, Dreilindenstrasse 28, 6006 Luzern	1988
<b>Martin Jean-Claude</b> , ing.-électr. EPFL, c/o M. Goerlitzer, Liserons 9, 2000 Neuchâtel	1991	<b>Meier Fritz</b> , El.-Ing. HTL, Albulabrücke, 7411 Sils im Domleschg	1952
<b>Martin Jean-Claude</b> , physicien, ingénieur dipl. EPFL, 32, chemin Gabriel, 2034 Peseux	1986	<b>Meier Hans</b> , El.-Ing. HTL, Höhenstrasse 17, 8154 Oberglatt ZH	1966
<b>Martin Jean-Jacques</b> , avenue de la Paix 6, 1814 La Tour-de-Peilz	1968	<b>Meier Hans-Ulrich</b> , eidg. dipl. El.-Inst., Sonnenbergstrasse 21, 5303 Würenlingen	1995
<b>Martin Marcel</b> , Electricien, chemin des Acacias 1, 2114 Fleurier	1997	<b>Meier Heini</b> , El.-Steuerungen, Dubenrainstrasse 10, 4654 Lostorf	1995
<b>Marty Adolf D.</b> , dipl. El.-Ing. HTL, Kohlhüttenstrasse 3, 6440 Brunnen	1986	<b>Meier Henri</b> , ing.-électr. dipl. EPFZ, 27, rue de laRoquette, St-Jean-de-Muzols, F-07300 Tourmon	1951
<b>Marty Albert</b> , Netzelektrikermeister, Schöntalweg 4, 6414 Oberarth	1998	<b>Meier Hermann</b> , Ing. HTL, Talstrasse 12, Postfach, 8125 Zollikoberg	1975
<b>Marty Dario</b> , El.-Ing. HTL, Preyenstrasse 7, 8623 Wetzikon ZH	1982	<b>Meier Hyon</b> , Elektromonteur, Neudorfstrasse 17, 9430 St. Margrethen SG	1995
<b>Marty Josef</b> , dipl. El.-Ing. ETH, Pappelweg 14, 5036 Oberentfelden	1962	<b>Meier J. Ulrich</b> , dipl. El.-Ing. ETH, Oberer Ruetiweg 2, 8803 Rüschlikon	1992
<b>Marzetta Carl</b> , Ing. HTL, Ruelle du Petit Veytaux 2, 1820 Veytaux	1976	<b>Meier Josef</b> , eidg. dipl. El.-Inst., J. Meier Elektro AG, Küttigerstrasse 48, 5018 Erlinsbach	1997
<b>Masciotta Luigi</b> , Electricien, Plumettaz SA, En Vannel C, 1880 Bex	2000	<b>Meier Josef</b> , Ing. HTL, Aemmertweg 390, 5425 Schneisingen	1972
<b>Masino Bruno</b> , Elektromonteur, Soodstrasse 64, 8134 Adliswil	1979	<b>Meier Josef</b> , Elektromonteur, Rudolf-Dieselstrasse 25, 8404 Winterthur	1996
<b>Masson Jean-Pierre</b> , Electricien diplômé, Montillier 3, 1510 Moudon	1968	<b>Meier Jürg</b> , Kontrollleur/Chefmonteur, Kaiserstuhlstrasse 73, 8172 Niederglatt ZH	1998
<b>Mästinger Roman</b> , Elektromonteur, Frauenfelderstrasse 47A, 8570 Weinfeld	1989	<b>Meier Karl</b> , El.-Ing. HTL, KKW Gösgen-Däniken AG, Postfach 64, 4658 Däniken SO	1992
<b>Mathis Arnold</b> , Elektromonteur, Gewerbezentrum Moos, 8484 Weisslingen	2000	<b>Meier Luzi</b> , El.-Inst., Untere Gasse 136, 7012 Felsberg	1982
<b>Mathis Christian H.</b> , dipl. Ing., Gutenbergstrasse 11, D-76307 Karlsbad	1971	<b>Meier Marcel</b> , Eidg. dipl. El.-Installateur, elektro E I P, Oberkirchstrasse 37a, 8500 Frauenfeld	1999
<b>Mathis Peter</b> , dipl. Ing. ETH, Kirchgässli 1, 3322 Schönbühl-Urlenen	1975	<b>Meier Markus</b> , eidg. dipl. El.-Inst., Steinenbergstrasse 32, 5726 Unterkulm	1993
<b>Mathis Severin</b> , dipl. El.-Ing. ETH, Stockenstrasse 39, 8802 Kilchberg ZH	1988	<b>Meier Max</b> , El.-Ing. HTL, Haldenstrasse 34, 8955 Oetwil	1958
<b>Mathis Ueli</b> , Schweissrütistrasse 1, 8492 Wila	1991	<b>Meier Otto</b> , dipl. El.-Ing. ETH, Niggitalstrasse 73, 8630 Rüti ZH	1972
<b>Mathis Urs</b> , Eidg. dipl. Elektroinstallateur, Unterdorfstrasse 15, 8105 Watt	1994	<b>Meier Peter</b> , dipl. El.-Ing. ETH, Systag AG, Bahnhofstrasse 76, 8803 Rüschlikon	1966
<b>Mathis Walter</b> , El.-Ing. HTL, Hegibachstrasse 27, 8032 Zürich	1949	<b>Meier Pirmir</b> , El. Ing. HTL, Schmittenacker, 8717 Benken SG	1968
<b>Mathis Wener</b> , Eidg. dipl. Elektro-Installateur, Luzernerstrasse 31 / Postfach 6037 Root	340, 1999	<b>Meier Rudolf</b> , dipl. El.-Ing., Soodstrasse 8, 8955 Oetwil	1975
<b>Mathys Adolf</b> , Ingenieur, Milchbuckstrasse 81, 8057 Zürich	1934	<b>Meier Rudolf</b> , Dipl. El.-Ing. ETH, AWK Engineering AG, Leutschenbachstrasse 45, 8050 Zürich	2000
<b>Mathys Daniel</b> , Techniker TS, Langenbachstrasse 4E, 8414 Buch am Irchel	1989	<b>Meier Ruedi</b> , dipl. El.-Ing. ETH, Esterliweg 3, 5603 Staufen	1972
<b>Mathys Ernst</b> , eidg. dipl. El.-Inst., Beaumontweg 19, 3007 Bern	1976	<b>Meier Walter</b> , El.-Techniker TS, Rosenstrasse 2, 8152 Glattbrugg	1981
<b>Mathys Roger</b> , ing.-électr. dipl. EPFL, Hofurlistrasse 47, 6373 Ennetbürgen	1979	<b>Meier Walter</b> , dipl. Masch.-Ing. ETH, Bühlhaldenstrasse 5, 8942 Oberrieden	1971
<b>Matt Max</b> , eidg. dipl. El.-Inst., Im Moosacher 28, 9450 Altstätten SG	1990	<b>Meier Werner</b> , dipl. El.-Ing. ETH, Aare-Tessin AG, Informations- & Netzführungstechnik, Bahnhofquai 12, 4601 Olten	1984
<b>Mattatia Sidney</b> , ing.-électr. EPFL / Sous-directeur, rue de la Filature 19, 1227 Carouge GE	1982	<b>Meier-Meier Werner</b> , Dipl. Elektrotechniker TS, Bäumlweg 465, 5325 Leibstadt	1998
<b>Matter Werner</b> , eidg. dipl. El.-Inst., Berg, Schweizerhausstrasse, 6390 Engelberg	1993	<b>Meierhofer Karl</b> , c/o Karl Meierhofer AG, Postfach, 5102 Rapperswil	1959
<b>Mattli Jakob</b> , Im grünen Hof 74, 8133 Esslingen	1952	<b>Meierhofer Roger</b> , Student, Glatstegweg 4, 8051 Zürich	2000
<b>Mattmann Rudolf</b> , Dr., dipl. El.-Ing. ETH, Suracherstrasse 18, 8142 Uitikon Waldegg	1986	<b>Meili Ernst</b> , Dr. sc. nat., Güstrasse 8, 8700 Küsnacht ZH	1950
<b>Matzinger Emil</b> , El.-Ing. HTL, Widenospfen 3, 8913 Ottenbach	1995	<b>Meili Ernst</b> , El.-Ing. HTL, Unterbühlenstrasse 19, 8610 Uster	1975
<b>Mauchle Peter</b> , Dipl. El.-Ing. ETH, Grünaauweg 4, 5702 Niederlenz	1998	<b>Meili Karl</b> , Elektromonteur, Postfach 2002, 8134 Adliswil	1991
<b>Mauderli Christian</b> , Elektromonteur, Sägli 5, 9042 Speicher	1996	<b>Meili Max</b> , El.-Ing. HTL, Embracherstrasse 19, 8185 Winkel	1984
<b>Maurer Ernst</b> , Geschäftsführer, Maurer + Partner AG, Höh, 3615 Heimenschwand	1993	<b>Meinherz Carl</b> , dipl. El.-Ing. ETH, Scadenaweg 111, 7208 Malans GR	1991
<b>Maurer Jean-Jacques</b> , ingénieur ETS, Rue du centre 48, 1025 St-Sulpice VD	1974	<b>Meisberger Frank</b> , Dipl. Ingenieur, Siemens AG / EV S V 14, Postfach 4806, D-90026 Nürnberg	1998
<b>Maurer Martin</b> , dipl. El.-Ing. ETH, Siedlung «Dörfli», Kirchwackerstrasse 16, 8608 Bubikon	1974	<b>Meister Jakob</b> , eidg. dipl. El.-Inst., Unterloostrasse 9, 8461 Oerlingen	1987
		<b>Meister Kurt</b> , dipl. El.-Ing. ETH, Kappelenring 59, 3032 Hinterkappelen	1985
		<b>Meister Rudolf</b> , El.-Techniker TS, Geerenstrasse 3b, 8604 Volketswil	1997
		<b>Melcher Domenic</b> , El.-Ing. SIA, Bonstettenstrasse 26, 8610 Uster	1972

Meli Arnaldo, Ente per lo Smaltimento dei Rifiuti del Sottoceneri, via Industria, 6934 Bioggio	1996	Miotti-Heuberger Bruno, Ing. HTL, Heinrich-Wehrli-Strasse 26, 5033 Buchs AG	1957
Meloni Mario, dipl. El.-Ing. ETH, Breitenstrasse 13, 3074 Muri b. Bern	1950	Miserez Peter, eidg. dipl. El.-Inst., EP Elektroplan AG, Wildschachen 1750, 5201 Brugg AG	1974
Menger Hanspeter, El.-Ing. HTL, Schwandweg 5, 8834 Schindellegi	1965	Missland Hansruedi, dipl. El.-Ing. ETH, Müllerwis 20, 8606 Greifensee	1975
Menzi Albert, Elektromonteur, Rappenstrasse 32, 8307 Effretikon	1985	Missland Paul, El.-Ing. HTL, Direktor, Elektrizitätswerke, des Kantons Obwalden, Heimatweg 4, 6064 Kerns	1947
Menzi Ernst, eidg. dipl. El.-Inst., Ringstrasse 35, 8107 Buchs ZH	1969	Mlynek Daniel, Prof., Dr. sc. techn., EPFL, DE-LEG / C3i Ecublens, 1015 Lausanne	1994
Mercx Josef K., dipl. Ing., Postfach 924, 5401 Baden	1974	Möckli Rolf, dipl. El.-Ing., chemin de la Gradelle 16, 1224 Chêne-Bougeries	1969
Merhart Florian, dipl. El.-Ing. ETH, Strick 13, 5304 Endingen	1990	Moelbert Hans, Physiker, Turbistrasse 9, 6280 Hochdorf	1993
Mérinat Pierre, inst.-électr., case postale 587, 1800 Vevey 1	1971	Moens Jan, Medicoat AG, Gewerbe Nord, 5506 Mägenwil	1998
Merlino Claudio, El.-Kontrolleur, Zeltstrasse 5, 8610 Uster	1997	Moerschell Joseph, ing.-électr. dipl. EPF, Avenue de la Gare, 1958 St-Léonard	1983
Merz Heinrich, Dr. sc. nat., dipl. Ing. Petr. ETH, Hasenbergstrasse 1, 6312 Steinhausen	1981	Mohler Michel, El.-Ing. HTL, Am Wildbach 8, 8320 Fehraltorf	1989
Merz Rudolf, El.-Ing. HTL, Bodenhof-Terrasse 47, 6005 Luzern	1961	Mohri Vincent, Contrôleur el., les Palattes 4, 2735 Bévilard	2000
Merz Theo, El.-Ing., Höhestasse 23, 2563 Ipsach	1956	Mohr Bernhard F., dipl. El.-Ing. ETH, Haselgässchen 3, 8730 Uznach	1965
Messerli Andreas, El.-Ing. HTL, Mattenweg 6, 5035 Unterentfelden	1991	Mohr Peter, dipl. El.-Ing. ETH, Schulhausstrasse 9, 8955 Oetwil	1978
Messerli Fritz, El.-Ing. HTL, untere Wassergasse 3, 8234 Stetten SH	1960	Möhrle Hansruedi, El.-Ing. HTL, Schafrainweg 16, 3612 Steffisburg	1961
Messerli Robert, Chantemerle, 1132 Lully VD	1961	Molinari Onelio, El.-Ing. HTL, Via Probello 1a, 6963 Pregassona	1987
Messerli Urs, El.-Inst., Gabelrüteweg 26A, 3323 Bärswil BE	1985	Moll Olivier, directeur, Maillefer 51, 1052 Mont-sur-Lausanne	1988
Messerli Urs, Elektromonteur, Lehn 366, 3123 Belp	1989	Moll Rudolf, Dr. sc. techn., Dipl. El.-Ing. ETH, Mangelegg 58, 6430 Schwyz	1998
Messmer Paul, dipl. El.-Ing. ETH, Kirchweg 18, 3052 Zollikofen	1978	Möller Heinz, El.-Ing. HTL, El.-Ing.-Büro, Juchstrasse 44, 8500 Frauenfeld	1970
Métral Pierre, Haini-Rennhasstrasse 9, 9403 Goldach	1992	Molliet Philippe, ing.-électr. dipl. EPFL, Rte Villars-Vert 2, 1752 Villars-sur-Glâne	1986
Mettier Stephan, Betriebsleiter, Mettier AG, Elektrische Anlagen, Hauptstrasse 83, 7482 Bergün/Bravuogn	1997	Molteni Carlo, ing.-électr. ETS, Via alla Torre, 6533 Lumino	1996
Mettler Emil, El.-Ing. HTL, Riedtlistrasse 71, 8006 Zürich	1946	Monnard Michel, sous-directeur, 6, chemin de la Chapelle, 1233 Bernex	1987
Mettler Ernst, El.-Techniker TS, Telecom Mettler, Hauptstr. 32 / Postfach, 9030 Abtwil SG	1994	Monnay Alain, inst.-électr., Monnay Electricité SA, Zone Industrielle des Marais, case postale 82, 1890 St-Maurice	1988
Mettler Paul, El.-Ing. HTL, Aarwangenstrasse 14A, 4900 Langenthal	1986	Monney Jacques, Dr ès sc. techn., professeur, 28, route de la Gare, 1305 Penthelaz	1938
Metzger Rolf, Dr. sc. techn., dipl. El.-Ing. ETH, Tobelrainstrasse 4, 8820 Wädenswil	1965	Monnier Jean-Luc, ing.-électr. dipl. EPFL, 9, rue du Bois-Gentil, 2300 La Chaux-de-Fonds	1975
Mey Hansjürg, Dr. sc. techn., dipl. El.-Ing. ETH, Gurtenstrasse 34, 3122 Kehrsatz	1973	Monnin Philippe A., ing.-électr. dipl. EPFL, Ed. Dubied 23, 2108 Couvet	1974
Meyenhofer Klaus, Dipl. El.-Ing. HTL-STV, Verband Aargauischer, Stromkonsumenten, Untere Hofstatt 4, 5201 Brugg AG	2000	Montandon Eric, Ing. HTL, Eggwaldstrasse 71, 3076 Worb	1989
Meyer Alexis, ing.-électr. dipl., Untere Heslibachstrasse 12, 8700 Küsnacht ZH	1969	Montavon Maurice, directeur, Rückweg 263, Postfach 10, 5078 Effingen	1978
Meyer Christian, El.-Ing. HTL, Pilatusstrasse 6, 5033 Buchs AG	1980	Monteleone Roberto, Elektrokontrolleur, Elektro Volt, Monteleone + Szabades, Schaffhauserstrasse 298, 8050 Zürich	1999
Meyer David, Route de Moncor 21, 1752 Villars-sur-Glâne	1994	Morand Jean, mécanicien-électricien, 9, chemin de l'Aurore, 1723 Marly	1976
Meyer Franz-Josef, El.-Kontrolleur, Griederweg 14, 5032 Rohr AG	1991	Morandi Massimo, Student, 6810 Isone	1998
Meyer Gabriel V., Dr. sc. techn., dipl. El.-Ing. ETH, Neuackerstrasse 25b, 5400 Baden	1976	Morell Riet, Techniker TS, Zeltglistrasse 4, 8344 Bäretswil	1998
Meyer Gianclaudio, dipl. El.-Ing. ETH, Rebenstrasse 6, 9404 Rorschacherberg	1994	Moresi Otto, El.-Ing., Haefely Test AG, Tettex + Haefely EMC Divisions, Bernstrasse 90, 8953 Dietikon	1998
Meyer Hans, Hauptstrasse 52, 4132 Muttenz	1982	Moret Gian Carlo, Mt. Electricien, GCM Entrprises Générales, Rue Jacob Brandt 1A, 2300 La Chaux-de-Fonds	1999
Meyer Hans, El.-Ing. HTL, Nordstrasse 162, 8037 Zürich	1945	Morf Hans-U., El.-Ing. HTL, Hubackerweg 31, 4153 Reinach BL	1989
Meyer Heinz, El.-Ingenieur, Hefti, Hess, Martignoni AG, Elektro Engineering AG SHBI, Eggbühlstrasse 36, 8050 Zürich	1998	Morf Jean-Jacques, professeur EPFL, ing.-électr. dipl. EPFL/SIA, 7, sentier du Lycée, 1009 Pully	1954
Meyer Jean Pierre, El.-Ing. HTL, Unterdorfstrasse 30, 5036 Oberentfelden	1997	Morf Klaus, El.-Ing. HTL, Schützenhausstrasse 5b, 5312 Döttingen	1988
Meyer Jürg, directeur, 25, chemin de Mourat, 1095 Lutry	1974	Morgenthaler Peter, Betriebselektriker, Studenmätteli 34c, 8903 Birmensdorf ZH	1989
Meyer Martin, dipl. Ing. FH, M. Meyer AG, Lukasstrasse 17, 9008 St. Gallen	1990	Morgenthaler Peter, dipl. El.-Ing. ETH, Rotzenbühlstrasse 9, 8966 Oberli-Lieli	1978
Meyer Max, El.-Ing. HTL, Gehrenweg 5, 4226 Breitenbach	1944	Moritz Ernest, Ingénieur, case postale 31, 1804 Corsier-sur-Vevey	1992
Meyer Rolf, dipl. El.-Ing., Geschäftsführer, E+A Elektromaschinen, und Antriebe AG, Bachstrasse 10 / Postfach 218, 4313 Möhlin	1996	Morosi Lino, dipl. El.-Ing. ETH, Starkstrominspektor, 6517 Arbedo	1958
Meyer Theo, El.-Ing. HTL / STV, Sternenhaldenstrasse 8 / PF 375, 8712 Stäfa	1998	Mösch Karl, Kaufmann, Hintermättlistrasse 11, 5506 Mägenwil	1957
Meyer Theodor, El.-Ing.-Büro, Sternhaldenstrasse 8, Postfach, 8712 Stäfa	1964	Moschytz George S., Prof. Dr., dipl. El.-Ing., Inst.f. Signal-und Inform. verarb., ETH-Zentrum, Sternwartstrasse 7, 8092 Zürich	1976
Meyer Thomas, Student ETHZ, Stegenweg 28, 3172 Niederwangen BE	1999	Moser Albert, El.-Ing., Bäulistrasse 32, 8049 Zürich	1952
Meyer Urs, Prof., Dr. sc. techn., dipl. Ing. ETH, Hohfurrstrasse 1, Postfach 268, 8172 Niederglatt ZH	1970	Moser Andreas, Geschäftsführer, Rüeggisingerstrasse 98, 6032 Emmen	2000
Meyer Walter, dipl. El.-Ing. ETH, Lerchenbergstrasse 69b, 8703 Erlenbach ZH	1966	Moser Daniel, Dipl. El.-Ing. ETH, Staldenstrasse 21, 6313 Menzingen	1998
Meyer Wolfram, Ingenieur, Lindimattweg 4, 3652 Hilterfingen	1999	Moser Ernst, El.-Ing. HTL, Mühlematt 13, 5016 Obererlinsbach	1967
Meyer de Stadelhofen Jean, ingénieur, Segantinistrasse 14, 3006 Bern	1943	Moser Ernst, El.-Ing. HTL, Direktor, Mattenweg 29, 4148 Pfeffingen	1947
Meylan Gérard, ingénieur ETS, 7, Champ de la Pelle, 2610 St-Imier	1967	Moser Gabriel, Elektromonteur, Föhrliweg 19, 8600 Dübendorf	2001
Michaelsen Christian S., Dipl. Ing., Sonnenhalden 22, 8712 Stäfa	1998	Moser Jürg, El.-Ing. HTL, Hübeliweg 1, 3074 Muri b. Bern	1949
Michaud Serge, ingénieur dipl. EPFL, Bois-Gentil 104, 1018 Lausanne	1987	Moser Jürg, eidg. dipl. El.-Inst., Oberwiesstrasse 499, 8213 Neunkirch	1987
Michel Beat, eidg. dipl. El.-Inst., Dorfstrasse 12, 8954 Geroldswil	1988	Moser Marcel, eidg. dipl. El.-Inst., Aegertenstrasse 32, 8003 Zürich	1987
Michel Eric, Etudiant ETS, 1783 Barberêche	1998	Moser Rudolf, dipl. El.-Ing. ETH, Nägelsee 54d, 8406 Winterthur	1969
Michel Ernest, Prof. Dr., 20, avenue de Pérolles, 1700 Fribourg	1945	Moser Urs, Elektromonteur, Steinacher 52, 8484 Weisslingen	1976
Michel Jean, ing.-électr. dipl. EPFZ, Noyers 41, 2000 Neuchâtel	1984	Moser Urs, El.-Ing. HTL, Mythenstrasse 30, 8400 Winterthur	1996
Michel Silvio, Elektro-Service-Verkauf, Lerchenhalde 73, 8046 Zürich	1979	Moser Walter, El.-Ing., Glaserweg 20, 5012 Schönenwerd	1946
Miesch Martin, Im Gücht, 9546 Tuttwil	1994	Moser Willy, ingénieur ETS, Avenue du Grey 26, 1004 Lausanne	1994
Miethig Georg, Prof. Dr., 20, Dammstrasse 7, 3900 Brig	1993	Moser-Messmer Heinz, Alleestrasse 22, 2503 Biel/Bienne	1944
Mikula Paul, Elektromonteur, Bergstrasse 6c, 8117 Fällanden	1987	Mosic Zlatko, Hardstrasse 78, 5432 Neuenhof	1989
Minder Ernst, Starkstroming. HTL, Lindenhof 8, 8604 Volketswil	1968	Mosimann Paul R., Betriebselektriker, Kanzlerain 11, 5430 Wettingen	1989
Minder Peter, dipl. El.-Ing. ETH, Elsternweg 21, 4103 Bottmingen	1945	Mosimann Peter, El.-Ing., Direktor, Hy-Tech AG, Portstrasse 35, 2555 Brugg BE	1985
Minder Rudolf, Dr. sc. nat., Ruchweid 22, 8917 Oberlunkhofen	1998	Mottier Roland, monteur-électricien, Route d'Hermance 296, 1247 Anières	1988
Minelli Laurent, dipl. El.-Ing. ETH, Vicolo della Pergola 10, 6648 Minusio	1994	Mozzillo Domenico, El.-Kontrolleur, Landstrasse 16a, 4452 Itingen	1992
Minkner Ruthard, Dr. Ing., Grenzweg 5, 4148 Pfeffingen	1973		

## Membres individuels de l'ASE

<b>Mpiaka Ntukaba Faustin</b> , Ingénieur ISTA/RDC, Route de Villars-Vert 35, 1752 Villars-sur-Glâne	1999	<b>Murith Bernard</b> , ingénieur ETS, Clos de la Cure, 1653 Crésuz	1996
<b>Mühlemann Alfred</b> , eidg. dipl. El.-Inst., Hasenmattstrasse 21, 3426 Aefligen	1986	<b>Nacht Daniel</b> , El.-Ing. HTL, Sonnenbergstr. 13, 8102 Oberengstringen	1974
<b>Mühlemann Hanspeter</b> , El.-Ing. HTL, Ascom Systec AG, Glutz-Blotzheimstrasse 73, 4500 Solothurn	2000	<b>Naef Peter</b> , dipl. El.-Ing. ETH, Mattenstrasse 18 A, 3600 Thun	1985
<b>Mühlemann Rolf</b> , dipl. El.-Ing. ETH, Obere Kirchstrasse 22, 8304 Wallisellen	1985	<b>Nagel Manfred</b> , VR-Präsident, Siemens Schweiz AG, Postfach, 8047 Zürich	1994
<b>Mühlethaler Hans</b> , El.-Ing., Bodenhof-Terrasse 20, 6005 Luzern	1949	<b>Nagel Werner</b> , Fernmeldeing. HTL, Brühlhaldenweg 6, 8956 Killwangen	1967
<b>Mühlethaler Peter</b> , El.-Ing. HTL, Römerstrasse 7, 4415 Lausen	1965	<b>Nägeli Reto</b> , eidg. dipl. El.-Inst., Oberdorfstrasse 41, 8187 Weiach	1982
<b>Mühlherr Hans</b> , El.-Ing. HTL/STV, Wylueg, 6356 Rigi Kaltbad	1969	<b>Nai Marco</b> , dipl. El.-Ing. ETH, alla cascata, 6595 Riazino	1986
<b>Muljevic Vladimir</b> , Dr.-Ing., Bukovacka c. 52., CRO-1000 Zagreb (Kroatien)	1958	<b>Napoletano Daniel</b> , Student, Lenggstrasse 5, 8193 Eglisau	2001
<b>Muller Pierre</b> , ing.-électr. dipl. EPFL, 5, avenue Marc Dufour, 1007 Lausanne	1965	<b>Narayan Venkat</b> , dipl. El.-Ing./ Netzconsult Ing., Poststrasse 54, 8957 Spreitenbach	1992
<b>Muller Yves</b> , ingénieur ETS, 155, avenue de Cour, 1007 Lausanne	1986	<b>Natter Markus</b> , dipl. El.-Inst., Feldblumenstrasse 96, 8134 Adliswil	1987
<b>Müller Armin</b> , eidg. dipl. El.-Inst., Maihofstrasse 4, 6314 Unterägeri	1980	<b>Natzeder Robert</b> , Ingénieur TS, Siemens Schweiz AG, Abteilung VEP2, Freilagerstrasse 40, 8047 Zürich	2001
<b>Müller Arnold</b> , Dr. phil., Physiker, 8, chemin de Montsoufflet, 2072 St-Blaise	1961	<b>Nauli Reto</b> , Dipl. El. Ing. ETH, Dennlerstrasse 15, 8048 Zürich	1999
<b>Müller Arthur</b> , Elektromonteur, Willenhofstrasse 26, 8182 Hochfelden	1977	<b>Nay Hanspeter</b> , El.-Ing. HTL, Kirchgasse 60, 7005 Chur	1976
<b>Müller Arthur</b> , Birmensdorferstrasse 65, 8142 Uitikon Waldegg	1950	<b>Nebbe Harry</b> , El.-Planer, Seestrasse 145, 8820 Wädenswil	1997
<b>Müller Beat</b> , eidg. dipl. El.-Inst., Bachtelweg 12, 8854 Galgenen	1991	<b>Neck Hans</b> , dipl. El.-Ing. ETH, Rebhaldenstrasse 3b, 5430 Wettingen	1936
<b>Müller Beat</b> , dipl. El.-Ing. ETH, Witellikerstrasse 10, 8702 Zollikon	1987	<b>Nef Walter</b> , dipl. El.-Ing. ETH, Fischerweg 7, 5313 Klingnau	1974
<b>Müller Christian</b> , Dipl. Elektroinstallateur, Dorfstrasse 11, 7260 Davos Dorf	1998	<b>Neff Josef</b> , Elektromonteur, Grossauer Elektro-Handels AG, Thaler-Strasse 1, Postfach 181, 9410 Heiden	1993
<b>Müller Daniel</b> , El.-Ing. HTL, Allifit AG, Alte Tannerstrasse, 8632 Tann	1995	<b>Neff Stephen</b> , Dipl. Eng. Tech. MBA, Hertensteinstrasse 14, 5415 Nussbaumen b.Baden	1999
<b>Müller Ernst</b> , Elektromonteur, Rosenstrasse 24, 8953 Dietikon	1989	<b>Neher Georges</b> , Bergweg 12, 3114 Oberwichterach	1965
<b>Müller Ernst</b> , El.-Ing. HTL, Bürgerholzstrasse 48, 8500 Frauenfeld	1963	<b>Neidhöfer Gerhard</b> , Professor, Dr. ès sc., dipl. El.-Ing., Lilienstrasse 4, 5212 Hausen b. Brugg	1975
<b>Müller Felix</b> , dipl. El.-Ing. ETH, Schönenstrasse 23, 8803 Rüslikon	1969	<b>Nesurini Corrado</b> , Etudiant, 6525 Gnosca	2000
<b>Müller Felix</b> , Konradweg 43, 8832 Wollerau	1972	<b>Neubert Manfred</b> , El.-Techniker, Eschmatt / Postfach 16, 8498 Gibswil-Ried	1985
<b>Müller Franz</b> , El.-Ing. HTL, Breitacherstrasse 5, 5443 Niederrohrdorf	1975	<b>Neuenschwander Kaspar B.</b> , dipl. El.-Ing. ETH, Meierskappelerstrasse 14, 6343 Rotkreuz	1980
<b>Müller Fritz</b> , Eidg. Dipl. El.-Ing. HTL, E + P Elektroingenieure, und Planung GmbH, Sophienstrasse 16, 8032 Zürich	2000	<b>Neuenschwander Peter</b> , eidg. dipl. El.-Inst., Haus Tartaruga, 3535 Schüpbach	1982
<b>Müller Hans</b> , El.-Ing. HTL, Aeulistrasse 3, 7310 Bad Ragaz	1962	<b>Neuhaas Martin</b> , dipl. Ing. ETH, Rue de Blanche-Pierre 4, 2800 Delémont	1966
<b>Müller Hans</b> , dipl. El.-Ing. ETH, Sagenrainstrasse 22, 8320 Fehraltorf	1975	<b>Neuhaas Othmar</b> , Elektro-Ingenieur HTL, Hasenholz 33, 1735 Giffers	1999
<b>Müller Hans</b> , El.-Ing. HTL, Thiersteinstrasse 19, 4153 Reinach BL	1964	<b>Neuhauser-Giger Walter</b> , El.-Ing. HTL, Dürrhalde 1920, 9107 Urnäsch	1958
<b>Müller Hans-Ulrich</b> , El.-Ing. HTL, Wieswandstrasse 187, 8454 Buchberg	1983	<b>Neukom Heinz</b> , El.-Ing. HTL, Holtengraben 48, 5722 Gränichen	1992
<b>Müller Heinrich</b> , dipl. El.-Ing. ETH, Brugg Telecom AG, Klosterzelgstrasse 28, 5200 Brugg AG	1991	<b>Neukomm Hans-Rudolf</b> , Dr. sc. nat., dipl. Physiker ETH, Schwandelstrasse 26a, 8800 Thalwil	1966
<b>Müller Horst-Heinrich</b> , c/o Elsys GmbH, Reuchlinstrasse 10/11 Haus 7/R, D-10553 Berlin	1983	<b>Neuville Paul</b> , ingénieur, Alstom T&D Balteau SA, rue de Magnée 54, B-4610 Beyne-Heusay	1995
<b>Müller Joachim</b> , El.-Ing., Haftlet 23, 4612 Wangen b. Olten	1989	<b>Nibbio Nadia</b> , ing.-électr. EPFL, Boulevard de la forêt 61, 1009 Pully	1991
<b>Müller Jorge</b> , Leiter Entwicklung RCD, ELMA Electronic AG, Hofstrasse 93 / Postfach, 8620 Wetzikon ZH	2000	<b>Nick Jakob</b> , Elektromonteur, Windwiesenstrasse 13, 8105 Watt	1988
<b>Müller Josef</b> , eidg. dipl. El.-Inst., Schoorenweg 5a, 8713 Uerikon	1982	<b>Nicolazzo Vincenzo</b> , Etudiant, Via Sartori 13, 6512 Giubiasco	2000
<b>Müller Karl</b> , El.-Ing. HTL, Neuenburgstrasse 106, 2505 Biel/Bienne	1946	<b>Nicoli Luigi</b> , ingénieur STS, Elettro Studio Nicoli, Via Cattori 3, 6902 Lugano	1987
<b>Müller Kurt</b> , eidg. dipl. El.-Inst., Speerstrasse 2, 8752 Näfels	1974	<b>Nicoud Jean-Daniel</b> , prof. Dr ès sc. techn. EPFL, Chemin de la Mouette 5, 1092 Belmont-Lausanne	1985
<b>Müller Martin</b> , dipl. El.-Ing. ETH, Tobeleggstrasse 8, 8049 Zürich	1992	<b>Nicoulin Pierre-André</b> , Chef de Vente, Rue du Canal 11, 1400 Yverdon-les-Bains	2000
<b>Müller Paul</b> , Elektriker, Feststrasse 1, 4917 Melchnau	1946	<b>Niederberger Alex</b> , Dr. rer. pol., Direktor, Elektrizitäts-Ges. Laufenburg AG, Birkenweg 10, 4310 Rheinfelden	1993
<b>Müller Philipp</b> , dipl. El.-Ing. ETH, Burstwiesenstrasse 33, 8606 Greifensee	1986	<b>Niederberger Dominik</b> , Student ETHZ, im Lindeli 18, 6374 Buochs	1999
<b>Müller René</b> , El.-Ing. HTL, Kernkraftwerk Gösgen-Däniken, 4658 Däniken SO	1992	<b>Niederberger Josef</b> , eidg. dipl. El.-Inst., Bahnhofstrasse 4, 6390 Engelberg	1993
<b>Müller Rolf</b> , El. Techniker TS, Hardgutstrasse 28, 8048 Zürich	1999	<b>Niederhauser Ernst</b> , El.-Ing. HTL, Ebnit, 3780 Gstaad	1980
<b>Müller Rudolf</b> , Masch.-Ing. HTL, Leitcom AG, Gewerbestrasse 115, 5314 Kleindöttingen	1978	<b>Niederhäuser Walter</b> , eidg. dipl. El.-Inst., Adlenbach, 8775 Luchsingen	1987
<b>Müller Siegfried</b> , Betriebselektriker, Ringstrasse 6, 4422 Arisdorf	1989	<b>Niederhofer Manfred</b> , El.-Ing. HTL, Elplan Electronic, Winkelriedstrasse 38, 8203 Schaffhausen	1964
<b>Müller Siegfried</b> , Weststrasse 119, Postfach 8822, 8036 Zürich	1935	<b>Niedermann Oskar</b> , Ingénieur, Zelglisstrasse 21, 5442 Fislisbach	1952
<b>Müller Stefan</b> , Eidg. Dipl. El.-Installateur, Geerackerweg 13, 8408 Winterthur	1997	<b>Nigg Jürg</b> , Lichttechnik, Heinrichstrasse 69, 8005 Zürich	1961
<b>Müller Thomas</b> , dipl. El.-Ing. ETH, Bäumlweg 187, 5325 Leibstadt	1987	<b>Nigg Thomas</b> , dipl. El.-Inst., Rütimattweg 9, 6353 Weggis	1986
<b>Müller Thomas</b> , El.-Ing. HTL, Technikum Winterthur, Postfach 805, 8401 Winterthur	1995	<b>Niggli Urs</b> , El.-Ing. HTL, Gerstenacker 13, 4628 Wolfwil	1976
<b>Müller Urs</b> , Ingenieurbüro, Hintere Rietstrasse 23, 8103 Unterengstringen	1958	<b>Niggli Wolfgang</b> , El.-Ing. ETH, Seestrasse 212, 8713 Uerikon	1956
<b>Müller Walter</b> , eidg. dipl. El.-Inst., Bahnmatt 21, 6340 Baar	1986	<b>Niklaus Herbert</b> , dipl. El.-Ing. ETH, Birkenweg 6, 5032 Rohr AG	1976
<b>Müller Walter</b> , Steinland, 8321 Wildberg	1968	<b>Nipkow Jürg</b> , dipl. El.-Ing. ETH, Möhrlistrasse 65, 8006 Zürich	1979
<b>Müller Willi</b> , El.-Ing. HTL/STV, Weinbergstrasse 20, 5000 Aarau	1983	<b>Nobile Guido</b> , Dr. sc. techn., dipl. Ing. ETH, Zypressenstrasse 53, 8004 Zürich	1942
<b>Müller-Zollinger Andrea</b> , Eidg. dipl. El.-Installateurin, Zürichweg 9, 8153 Rümlang	1998	<b>Nobs Paul-Albert</b> , ing.-électr. EPF, chemin de la Prairie 10, 1720 Corminboeuf	1992
<b>Mumprecht Emil</b> , El.-Ing. HTL, Bahnhofstrasse 36, 4900 Langenthal	1945	<b>Nocera Antonio</b> , Chef monteur-électricien, Quellmattstrasse 19, 2563 Ipsach	1999
<b>Mumprecht Emil</b> , El.-Ing. HTL, Hofrein 1, 5424 Unterehrendingen	1992	<b>Noerdlinger Theo</b> , Ingénieur AG, Zimmergasse 16, Postfach, 8034 Zürich	1951
<b>Mumprecht Hans</b> , El.-Ing. HTL, Grubenweg 60, 3280 Murten	1948	<b>Nohl Ernst</b> , Ing. HTL, Hinterbächli 26, 5452 Oberrohrdorf	1975
<b>Münch Andreas</b> , El.-Ing. ETH, Schösslistrasse 30, 5408 Ennetbaden	1990	<b>Nölly Arnold</b> , Netzelektrikermeister, Etzelstrasse 85, 8808 Pfäffikon SZ	1991
<b>Münger Hans-Rudolf</b> , Elektrotechniker, Baumgartweg 6, 3752 Wimmis	1998	<b>Nordieker Bernd</b> , dipl. El.-Ing., Altikofenstrasse 102, 3048 Worblaufen	1993
<b>Muni Alfio</b> , Ing. ETS, Chemin de Valérie 45, 1292 Chambésy	1999	<b>Nordmann Jacques</b> , dipl. El.-Ing. ETH, Raingässli 3, 6300 Zug	1975
<b>Muntwyler Urs</b> , El.-Ing. HTL, Hopfenrain 7, 3007 Bern	1987	<b>Nordmann Thomas</b> , Geschäftsführer, TNC Consulting AG, Seestrasse 129 / Postfach, 8810 Horgen 1	1991
<b>Muntwyler Urs</b> , Student ETHZ, Hochrütiring 9, 6005 Luzern	1999	<b>Noser Renato</b> , dipl. El.-Ing. ETH, Moosmattstrasse 1, 5210 Windisch	1953
<b>Munz Conrad</b> , lic. oec. publ., Direktor, AEW Energie AG, Obere Vorstadt 40 / Postfach, 5001 Aarau	1989	<b>Notari Franco</b> , directeur, E. Notari SA, Impianti elettrici, Via La Santa 22, 6962 Viganello	1989
<b>Munzinger Karl</b> , El.-Ing. ETH, Talackerstrasse 12, 8156 Oberhasli	1972		
<b>Murbach Eduard</b> , El.-Ing. RIAT, Neuweg 14, 8125 Zollikerberg	1948		
<b>Murbach Walter R.</b> , Kräbelstrasse 13, 5400 Baden	1974		

Notari Mauro, ing.-électr. dipl. ETS, 6991 Neggio	1987	Pargäzti Ernst, El.-Techniker, Rheinstrasse 3 / Postfach 23, 7302 Landquart	1994
Notter Eberhard, Ing. HTL, Gugelweg 26, 5103 Möriken AG	1982	Pargäzti Jürg, El.-Ing. HTL, Herbrig 7, 9042 Speicher	1994
Notz Jean-Michel, ing.-électr. EPFL, Erlenstrasse 18, 2540 Grenchen	1971	Parisod Robert, inst.-électr., 6, place de l'Octroi, 1227 Carouge GE	1967
Nufer Heinz, dipl. El.-Inst., Hinterdorf 23, 2577 Siselen BE	1983	Pasche André, Ing. conseil en électricité, Route de Soleure 14, 2072 St-Blaise	1975
Nussbaum Roger, dipl. El.-Ing. ETH, Martinsbergstrasse 21, 5400 Baden	1992	Pasche Jean-Claude, ingénieur STS, 6707 Iragna	1988
Nussbaum Silvio, Ing. HTL, Hausmattweg 38, 3074 Muri b. Bern	1968	Pasche Roger-Henri, prof., ing.-électr. dipl. EPFL, Ronsiers, Rte. de St-Cergue 40A, 1260 Nyon	1985
Nussbaum-Blanchet René, ingénieur dipl., 18, rue Wurtz, F-75013 Paris	1946	Pasinelli Enzo, Sandackerstrasse 28, 8112 Otelfingen	1988
Nussbaumer Adrian, Dipl. El.-Ing. HTL, Nussbaumer Elektro Zug AG, Pilatusstrasse 2, 6304 Zug	1999	Patak Gabriel, dipl. El.-Ing. ETH, Büchnerstrasse 1, 8006 Zürich	1933
Nussbaumer Beat, El.-Ing. HTL, Jägerweg 3, 3014 Bern	1990	Pauli Adolf, El.-Ing. HTL, Wehrlistrasse 7, 5610 Wohlen AG	1958
Nussbaumer Eric, El.-Ing. HTL, ADEV, Oristalstrasse 85, Postfach, 4410 Liestal	1989	Pauli Hans, Dipl. Ing. HTL, Geschäftsführer, Bodenacherstrasse 19, 4410 Liestal	1997
Nyfeler Alex, Ingenieur, Yoga-Schule, Allmendstrasse 7, 6340 Baar	1953	Pauli Markus, dipl. El.-Ing. ETH, Rainweg 10, 5417 Untersiggenthal	1976
Nyfeler Eugen, Untermattstrasse 24, 6048 Horw	1971	Pauli Otto, El.-Ing., Gurtenstrasse 56, 3122 Kehrsatz	1944
Nyffeler Felix, dipl. El.-Ing. ETH, Postweg 16, 8143 Stallikon	1991	Pauli - Kolb Marcel, El.-Ing. HTL, Rosenweg 5, 4153 Reinach	1996
Nyffenegger Beat, El.-Ing. HTL, Friedhofweg 80, 4125 Riehen	1991	Pavei Marco, El.-Techniker TS, Rehbühl 10, 3145 Niederscherli	1991
Nyffenegger Marcel, Grünhügel 28, 9234 Rindal	1998	Payot Henri, ing.-électr. EPFL, 67, route de Chailly, 1814 La Tour-de-Peilz	1970
Oberhänsli Markus, dipl. El.-Kontrollleur, Wilenstrasse 19b, 9322 Egnach	1995	Pedrazzini Giovanni Battista, ing.-électr. dipl. EPF, via Passetto 19, 6600 Locarno	1946
Oberhänsli René, dipl. El.-Ing. ETH, Furrenstrasse 24 a, 6314 Unterägeri	1985	Pedrini Giovanni, dipl. El.-Ing. ETH, Kolbenackerstrasse 25, 8052 Zürich	1966
Oberholzer Franz, El.-Ing. HTL, Im Nidertal 2, 8618 Oetwil am See	1976	Peduzzi Arno, El.-Ing. HTL, Riva Paradiso 32a / C. postale 551, 6902 Lugano 2 Caselle	1966
Oberholzer Max, dipl. El.-Inst., Rötliweg 3, 4536 Attiswil	1947	Peguiron Jean-Claude, mécanicien-électricien, Le Galop du Silence, 1404 Cuarny	1997
Oberholzer Pierre, Chemin Girod-de-l'Ain 3, 1290 Versoix	1992	Peier Ulrich, dipl. El.-Ing. ETH, Endlikerstrasse 60, 8400 Winterthur	1974
Oberholzer Toni, El.-Ing. HTL, Seenerstrasse 166, 8405 Winterthur	1987	Pelosi Gerardo, dipl. El.-Ing. ETH, Geissgasse 18, Postfach, 4310 Rheinfelden	1987
Oberli Andreas, Eidg. dipl. El.-Inst., Habegg 866d, 3552 Bärau	1998	Peng William, Ing. HTL, Schartenstrasse 15, 5400 Baden	1985
Oberlin Ambros J., El.-Kontrollleur mit Fachausweis, Sandgrubenstrasse 10, 4124 Schönenbuch	1999	Perez Albert, ing.-électr. dipl. EPFL, 6, chemin du Levant, 1024 Ecublens VD	1987
Obrist Hanspeter, dipl. El.-Ing. ETH, Gladiolenweg 5, 8048 Zürich	1962	Perl Peter, Dipl. El.-Ing. ETH, Berghofstrasse 11, 8918 Unterlunkhofen	1999
Ochsner Heinz, Dr. sc. techn., Ochsner MTC, Gibelinstrasse 39, 4500 Solothurn	1988	Pernet Martial, inst.-électr. dipl., Chemin des Pâquis 4, 1025 St-Sulpice VD	1988
Odermatt Karl, dipl. El.-Inst., Bahnhofstrasse 38, Postfach 345, 8854 Siebnen	1988	Perregaux Jacques, El.-Ing. HTL, im Neuhof 3, 6020 Emmenbrücke	1994
Odermatt Wendel, eidg. dipl. El.-Inst., MP-Praktikum, Bifanggasse, 3713 Reichenbach i. K.	1994	Perren Andreas, dipl. El.-Ing. HTL, Haus Jolimont, 3920 Zermatt	1997
Odoni Raphaël, Directeur, Sodeco SA, Rue Pré-de-la-Fontaine 19, 1217 Meyrin	2000	Perren Benedikt, El.-Ing. HTL, Lorzenweidstrasse 90, 6332 Hagendorn	1993
Oehler Dietrich, dipl. El.-Ing. ETH, Kunsthauseweg 18, 5000 Aarau	1969	Perren Raymond, Dr. ing. chem., Direktor, Balfrinstrasse 17a, 3930 Visp	1970
Oehri Josef, Techniker, Firmeninhaber, Eichenweg 4, 8907 Wettswil	1980	Perren Remo, dipl. El.-Ing. ETH, Jounweg 4, 3900 Brig	1962
Oertli Peter, dipl. Ing. ETH, Hasenweg 11, 5034 Suhr	1972	Perrenoud B., ing.-électr. dipl. EPFL, 8, chemin des Lorettes, 2520 La Neuveville	1950
Oester Kurt, El.-Ing. HTL, Rüedisberg 88A, 3654 Gunten	1961	Perrenoud Paul, ing.-électr. ETS, 14, Coin de Terre, 1400 Yverdon-les-Bains	1934
Ogay Fernand, Engimattstrasse 31, 8002 Zürich	1948	Perrin Charles, El.-Ing. ETH, Rabenfluhstrasse 18, 8212 Neuhausen	1978
Olcer Murat, ingénieur EPFL, Case postale, 1022 Chavannes-Renens	1974	Perrin Michel, dipl. El.-Ing. ETH, Bachstrasse 6, 8620 Wetzikon ZH	1987
Olcer Sedat, ing.-électr. dipl. EPFL, Apfelmatt 17, 8804 Au ZH	1978	Perrottet Charles, Bureau technique en électricité, 28, chemin des Croisettes, 1066 Epalinges	1966
Olivier Charles, Dr. sc. techn., dipl. El.-Ing. ETH, Rüti 76, 1797 Münchenwiler	1982	Pestalozzi Karl A., dipl. El.-Ing. ETH, Schulthess- und Meiss-Stift, Asylstrasse 26, 8032 Zürich	1937
Onodi Tamas, Dr., Feldstrasse 4, 8800 Thalwil	1991	Peter Ernst, dipl. El.-Inst., Fahrnigasse 210, 3257 Grossaffoltern	1986
Opprecht Felix, El.-Ing. HTL, Feldstrasse 45, 7205 Zizers	1986	Peter Ernst, Elektromonteur, Etzelstrasse 44b, 8820 Wädenswil	1984
Opprecht Paul, El.-Ing. HTL, Landhaus, 8962 Bergdietikon	1949	Peter Hugo, ing.-électr. dipl. EPF, 86, avenue Kléber, F-75116 Paris	1929
Orfanogianni Tina, Dipl. Ing., Köschenrütistrasse 28, 8052 Zürich	1998	Peter Jules, dipl. El.-Ing. ETH, Fridolin-Hofer-Strasse 10, 6045 Meggen	1958
Oser Peter, dipl. El.-Ing. ETH, Weidstrasse 2, 8803 Rüschlikon	1991	Peter Marcel, Poststrasse 5, 8552 Felben-Wellhausen	2000
Ost Kurt, eidg. dipl. El.-Inst., Mittelfeldweg 25, 4455 Zunzgen	1980	Peter Viktor, Peter Heizungen AG, Elektromechaniker, Obere Holle 22, 4144 Arlesheim	1988
Oster Max, eidg. dipl. El.-Inst., Stettemerstrasse 64, 8207 Schaffhausen	1967	Peter Walo, Elektromeister, Sonnenstrasse 9, 8570 Weinfelden	1998
Oster Rolf, El.-Ing. HTL, Espiweg 43, 8260 Stein am Rhein	1990	Peterhans Franz, El.-Ing. HTL, J.-C.-Heer-Strasse 27c, 8635 Oberdürnten	1968
Ostertag Patric, dipl. El.-Inst., Rosengartenstrasse 53, 6280 Hochdorf	1984	Peterlongo Paolo, Dott.-Ing., via Lomellina 37, I-20133 Milano (Italien)	1943
Osterwalder Michael, dipl. El.-Ing. ETH, Burgstrasse 20, 8544 Rickenbach-Attikon	1989	Pétion Jean, dipl. Ing. ETH, Mittlere-Strasse 61, 4056 Basel	1972
Osterwalder René, Betriebselektriker, Höliweg 13, 5745 Safenwil	1999	Peyer Alexander, dipl. Masch.-Ing. ETH, Fäsenstaubstrasse 21, 8200 Schaffhausen	1985
Osvath Peter, Dr., Obstgartenstrasse 4, 8105 Regensdorf	1989	Peyer Christian, électricien, 66, chemin du Grand-Puits, 1217 Meyrin	1975
Oswald Bernd, Prof., Dr.-Ing., habil., Lehrstuhl f. elektr. Energievers., Universität Hannover, Welfengarten 1, D-30167 Hannover	1991	Pfaeffli Jean-Louis, EOS, Place de la gare 12, case postale 570, 1001 Lausanne	1993
Oswald Peter, eidg. dipl. El.-Inst., Wischacker, 3994 Lax	1988	Pfander Jean-Pierre, dipl. El.-Ing. ETH, Lutertalstrasse 53, 3065 Bolligen	1974
Ott Alfred, El.-Techniker, Gerenstrasse 28, 4424 Arboldswil	1979	Pfanner Martin, Omicron electronics GmbH, Brolsstrasse 39, A-6844 Altach	1996
Ott Hans-Peter, dipl. El.-Ing. HTL, Johannisweg 5, 5107 Schinznach Dorf	1994	Pfanner Max, dipl. El.-Inst., Enzenbühlstrasse 66, 8008 Zürich	1946
Ott Heinrich, Ing. HTL, Sonnenfeldstrasse 20, 4632 Trimbach	1990	Pfanzelter Nicolas, ing. ETS/UTS, Chemin des Charmille 53 / CP 7, 1025 St-Sulpice VD	1980
Ott Rudolf, El.-Ing. HTL, Waldegweg 9, 8400 Winterthur	1989	Pfefferlé Jean-Christophe, Ing. ETS, PECO, Pfefferlé Electro Concept, Boeufferant, 1870 Monthey	1999
Ott Walter, Dipl. El.-Ing. lic. oec., Econcept AG, Wirtschafts- und Politikberatung, Lavaterstrasse 66, 8002 Zürich	1998	Pfeiffer Walter, lic. oec. HSG, Büro für Energiewirtschaft, Dorfstrasse 42, 5432 Neuenhof	1965
Otto Konrad, El.-Ing., Oberschachenstrasse 3, 6030 Ebikon	1996	Pfenninger Peter, dipl. El.-Inst., Speerstrasse 8, 8853 Lachen	1996
Pache Jean-Frédéric, ingénieur ETS, Le château, 1063 Chapelle-s-Moudon	1980	Pfenninger-Mettler Hansjörg, Kaufmann, Giessen 6, 8820 Wädenswil	1954
Paganini Bruno, eidg. dipl. El.-Inst., Patvag Kraftwerke, Postfach, 7130 Ilanz	1981	Pfetzer Stephan, El.-Ing. HTL, c/o Pevo GmbH, Baselstrasse 10A, 4144 Arlesheim	1991
Paganin Carlo, Ing. HTL, Kirchgasse 3, 4438 Langenbruck	1974	Pfiffner Peter, El.-Ing. ETH, Alte Landstrasse 26, 8802 Kilchberg ZH	1990
Paganini Aldo, dipl. El.-Inst., Laveggio, 7742 Poschiavo	1976	Pfister Dieter, dipl. El.-Ing., Bifangstrasse 21, 5432 Neuenhof	1981
Pagliaccio Nicola, électricien, Eclairage de Secours, Rte de Montheron 12, 1053 Cugy VD	1988	Pfister Ernst, Bodenrebenweg 8, 3225 Müntschemier	1985
Panchaud Paul-Daniel, ingénieur dipl. EPFL, Chemin Doucy 1, 1052 Mont-sur-Lausanne	1957		
Papailiou Konstantin, Dr.sc.techn., dipl. Ing., Hellbühlstrasse 37, 6102 Malters	1986		
Paquier Bernard, Kugler Bimetal SA, chemin Château Bloc, 1219 Le Lignon	1997		

## Membres individuels de l'ASE

<b>Pfister Franz</b> , Alt-Direktor, Zinggenterstrasse 1, 6006 Luzern	1976	<b>Probst Rudolf</b> , dipl. El.-Ing. ETH, Lochhaus / Beglingen, 8753 Mollis	1985
<b>Pfister Gustav</b> , Dr.sc.nat., Siemens Building Technologies AG, Alte Landstrasse, 8708 Männedorf	1985	<b>Pröpper Alfred</b> , dipl. Ing. FH, Posa-Vibroplating SA, Postfach 352, David Moningstrasse 7, 2500 Biel/Bienne	1995
<b>Pfister Harry</b> , Ing. HTL, Rainallee 129, 4125 Riehen	1931	<b>Pucher Edmund</b> , dipl. Ing., Spalenring 123, 4055 Basel	1974
<b>Pfister Jean-Pierre</b> , ing.-électr. ETS, PEG SA, rue du Lièvre 2-4, case postale 356, 1211 Genève 24		<b>Pugliese Edouard</b> , ing. dipl. EIL, 34, rue du Village, 1803 Chardonne	1945
<b>Pfister Josef</b> , dipl. El.-Ing. ETH, Steinerstrasse 20, 9052 Niederteufen	1986	<b>Püttgen Hans Björn</b> , ing.-électr. dipl. EPFL, Georgia Institute of Technology, School of Electrical Engineering, USA- Atlanta, Georgia 30332 (USA)	1971
<b>Pfister Oliver</b> , Via Bietti 5, 6600 Muralto	1999	<b>Pütz Johnny</b> , Ing. HTL, Sonnhaldenweg 21, 4450 Sissach	1985
<b>Pfister Walter</b> , dipl. El.-Inst., Müllackerstrasse 18, 8152 Glattpfing	1944	<b>Putzi Ambrosio</b> , Ingenieur, Rua Corte Real 488, P-4100 Porto (Portugal)	1950
<b>Pfistner Roland</b> , Ing. HTL, Kastanienweg 9, 5234 Villigen	1992	<b>Puzella Giovanni</b> , Monteur-électricien, Rue Francillon 22, 2610 Saint-Imier	1999
<b>Pflanzer Werner</b> , El.-Ing. HTL, Viktoriastrasse 23, 8057 Zürich	1949	<b>Quadroni Angelo</b> , dipl. El.-Ing. ETH, Via alle Semine 11c, 6500 Bellinzona	1991
<b>Pfyl Walter</b> , dipl. El.-Ing. ETH, Im Gräfli 7, 8808 Pfäffikon SZ	1975	<b>Quednau Jörgen</b> , dipl. El.-Ing. ETH, Holzrai 40, 8602 Wangen ZH	1974
<b>Philipona Jean-Marie</b> , monteur-électricien, Chemin de Pierrefleur 6, 1004 Lausanne		<b>Quiblier René</b> , Direktor, Bergstrasse 10a, 8200 Schaffhausen	1994
<b>Philipona Joseph</b> , monteur-électricien, rue de la Colline 12, 2732 Reconvilier	1988	<b>Quirici Nicola</b> , Student, Via Mondasc 64A, 6514 Sementina	2000
<b>Pianta Loris</b> , ingénieur ETS, Aubodenstrasse 8, 8472 Seuzach	1959	<b>Quirighetti René</b> , El.-Ing. HTL, Inwilerriedstrasse 9, 6340 Baar	1986
<b>Pichard Eric</b> , Electricien, Rue du Burenz 37c, 1092 Belmont-Lausanne	1999	<b>Raas Bruno</b> , El.-Ing. HTL, Hinterdorfstrasse 7, 5525 Fischbach-Göslig	1976
<b>Pichler Arno</b> , El.-Ing., Am Mittelberg 20, D-93105 Tegernheim	1960	<b>Räber Franz</b> , Elektromonteur, Zugerbergstrasse 67, 6314 Unterägeri	1986
<b>Pichonnat Jean-Jacques</b> , Prof., ingénieur REG/SIA, 32, rue Gilbert, 1217 Meyrin	1987	<b>Räber Roger</b> , Dr. sc. techn., Sulzer Innotec AG, Technische Informatik 15032, Postfach, 8401 Winterthur	1998
<b>Pickel Hans</b> , El.-Ing. HTL, Berglistrasse 103, 9320 Arbon	1953	<b>Raeber Victor</b> , ing.-méc. dipl. EPFL, sous-directeur, 14, quai Perdonnet, 1800 Vevey	1961
<b>Pickel Hans-Ulrich</b> , El.-Ing. HTL, Steig 4, 9220 Bischofszell	1992	<b>Raemy Jean de</b> , ing.-électr. EPFZ, 18, Plâteau de Champel, 1206 Genève	1971
<b>Pieren Paul</b> , ing.-électr. ETS, rue Gambetta 7, 1815 Clarens	1974	<b>Rageth Paul</b> , ing.-électr. dipl. EPF, Chesa Paterna, rue de St-Moritz, 7505 Celerina	1960
<b>Piffaretti Franco</b> , dipl. El.-Ing. ETH, Bundesstrasse 1, 6304 Zug	1958	<b>Rahm Christoph</b> , dipl. El.-Ing. ETH, Siemens MeteringAG, Feldstrasse 1, 6301 Zug	1997
<b>Piguet Emile</b> , Ingénieur ETS, Le Pertuiset 1, 1347 Le Solliat	1974	<b>Raimondi Serge</b> , ing.-électr. ETS, 33, chemin du Casard, 1023 Crissier	1965
<b>Piguet Jacques</b> , contrôleur, 99, Champ-Pamont, 1033 Cheseaux-Lausanne	1983	<b>Rais Karl</b> , dipl. El.-Ing., Müllerwis 8, 8606 Greifensee	1981
<b>Piguet Jacques</b> , Dr ès sc., ing.-chimiste, Les Ramiers, 1429 Giez	1947	<b>Randin Jacques</b> , mécanicien-électricien, 1359 Rances	1997
<b>Piguet Jean-Paul</b> , ingénieur, 32, chemin de la Redoute 14, 1260 Nyon	1947	<b>Ranzanigo Pierluigi</b> , Via Cave 68, I-25133 Brescia	1970
<b>Pilar Hans-Peter</b> , ingénieur ETS, Chemin des Oisillons 3, 1009 Pully	1993	<b>Rapp Georges</b> , Ing. HTL, Stoffelweg, 5103 Möriken AG	1971
<b>Piller-Jost Peggy</b> , Turnerstrasse 19, 8006 Zürich	1999	<b>Rapp Hans-Peter</b> , Elektromonteur, c/o Maria Loher, Bachwiesstrasse 22, 9404 Rorschacherberg	1999
<b>Pilloud Bernard</b> , Telegyr Systems SA, chemin des Délices 9, 1006 Lausanne	1994	<b>Räss Hans</b> , eidg. dipl. El.-Inst., Räss Frauchiger AG, Postfach, 5401 Baden	1980
<b>Pilloud Gérard</b> , TSA Telecom SA, Chemin des Délices 9, Case postale 202, 1000 Lausanne 13	1999	<b>Rast Rudolf</b> , El.-Ing. HTL, Rainstrasse 6B, 8307 Effretikon	1984
<b>Pilloud Rodolphe</b> , Champ-Paccot, 1690 Villaz-St-Pierre	1997	<b>Rast Valentin</b> , Elektro-Kontrollleur, Gerliswilstrasse 80, 6020 Emmenbrücke	2000
<b>Pinösch Peider</b> , dipl. El.-Ing. ETH, Avenue du Devin-du-Village 29, 1203 Genève	1974	<b>Raths Beat</b> , Elektromonteur, General-Guisanstrasse 13, 8400 Winterthur	1997
<b>Piras Antonio</b> , dipl. El.-Ing. ETH, Via Campagna 15, 6952 Canobbio	1992	<b>Rätz Urs</b> , Elektromonteur, Eichholz36, 3254 Messen	1983
<b>Pittet Jacques</b> , ingénieur ETS, directeur, Services Industriels Nyon, Place du Château 10, 1260 Nyon	1990	<b>Rauber Peter</b> , Elektromonteur, Baslerstrasse 5, 4600 Olten	2000
<b>Pivot Robert</b> , ing.-électr. dipl., Dorfstrasse 23, 6331 Hünenberg	1990	<b>Rausis Karine</b> , ing.-électr. dipl. EPFL, Chemin du Vallon 3, 1064 St-Cierges	1992
<b>Pixley Daniel</b> , dipl. El.-Ing. HTL, Blumenrain, 8126 Zumikon	1991	<b>Ravot Jean-François</b> , vice-directeur, ABB Sécheron SA, rue des Sablières 4-6, 1217 Meyrin	1990
<b>Plattner Bernhard</b> , Prof., Dr. sc. techn., Inst.f.Techn. Inform.u.Komm.netze, Fachgruppe Kommunikationssysteme, ETH-Zentrum, 8092 Zürich	1989	<b>Räz Ruedi</b> , El.-Ing. HTL, Chesa Perini, 7523 Madulain	1964
<b>Plattner Walter</b> , El.-Techniker, Flughafen-Immobilien-Gesellschaft, Postfach, 8058 Zürich	1988	<b>Reber Guido</b> , El.-Ing. HTL, Weltstrasse 62, 3006 Bern	1996
<b>Plessl Andreas</b> , Dr.-Ing., Loorenstrasse 20d, 5443 Niederrohrdorf	1992	<b>Reber Hermann</b> , dipl. El.-Ing. ETH, Leehaldenweg 27, 8153 Rümlang	1989
<b>Plodeck René</b> , dipl. El.-Ing. ETH, Lenggstrasse 4, 8008 Zürich	1981	<b>Reber Peter</b> , El.-Ing. HTL, Lotzwilstrasse 51, 4900 Langenthal	1948
<b>Plüss Arnold</b> , Ing. HTL, Comparduns, 7411 Sils im Domleschg	1986	<b>Reber Peter</b> , dipl. El.-Ing. ETH, Irchelstrasse 12, 8172 Niederglatt ZH	1954
<b>Plüss Otto Edouard</b> , El.-Ing. HTL, Fachlehrer, Erlengweg 13, 4800 Zofingen	1955	<b>Rechsteiner Walter</b> , eidg. dipl. El.-Inst., Langelenstrasse 10A, 9100 Herisau	1996
<b>Pohlink Karsten</b> , dipl. Ing. TH, Alstom Uni H,T+D Systems AG, Carl-Sprecher-Strasse 16, 5036 Oberentfelden	1996	<b>Rees Hans-Jürg</b> , eidg. dipl. El.-Inst., Baienweg, 8524 Uesslingen	1990
<b>Poisat Henri</b> , professeur, ing.-électr. EPF, avenue Bois-de-la-Chapelle 89, 1213 Onex	1950	<b>Regez Louis</b> , Physiker, dipl. Ing., 8, Villa Dubochet, 1815 Clarens	1946
<b>Poletti Roland</b> , 21, rue Prés-du-Lac, case postale 390, 1400 Yverdon-les-Bains	1951	<b>Regli Beat</b> , El.-Ing. HTL, Tanngasse 47, 5036 Oberentfelden	1990
<b>Polier Thierry</b> , Monteur-électricien, Chemin du Cerisier 35, 2300 La Chaux-de-Fonds	1999	<b>Regniet Stefan</b> , dipl. El.-Ing. ETH, Helzenholz 45, 8049 Zürich	1996
<b>Polla Mario</b> , dipl. El.-Ing. ETH, Seestrasse 142, 3654 Gunten	1987	<b>Reichart Werner</b> , Physiker, Ebni 213, 5724 Dürrenäsch	1988
<b>Poltera Anton</b> , dipl. El.-Ing. ETH, Seestrasse 44, 8880 Walenstadt	1977	<b>Reichert Dieter</b> , Dr., dipl. El.-Ing. ETH, Alterswilen, 8573 Siegershausen	1990
<b>Pongracz Andre</b> , ing. dipl. EPF, Chemin des Chantres, 1025 St-Sulpice VD	1971	<b>Reichen Heinz</b> , Ingenieur grad., c/o St.Gallisch-Appenzellische Kraftwerke AG, Pestalozzistrasse 6, 9001 St. Gallen	1978
<b>Pont Marcel</b> , dipl. Ing. ETH, Chemin AiméP Nicollerat 32, 1880 Bex	1981	<b>Reichert Konrad</b> , Prof. Dr. sc. techn., Schartenfelstrasse 1b, 5430 Wetztingen	1986
<b>Pontiggia Mario</b> , Pontiggia M. SA, Impianti Elettrici, Via Campagnadorna, 6852 Genestrerio	1981	<b>Reinhard Hans-Rudolf</b> , dipl. El.-Inst., Tulpenweg 8, 3053 Münchenbuchsee	1982
<b>Pora Alain</b> , électromécanicien, 32, rue du Sénateur Brom, F-68730 Blotzheim	1990	<b>Reinhard Kurt</b> , dipl. Ing., Limmatstrasse 12, 5432 Neuenhof	1993
<b>Portmann Werner</b> , El.-Ing. HTL, Adlikerstrasse 45, 8105 Regensdorf	1996	<b>Reinhart Franz-Karl</b> , Dr.ès.sc.techn., 9, chemin de Chandolin, 1005 Lausanne	1985
<b>Pouly Jean</b> , ing.-électr. EPFL, Châlet Kidiwi, 1882 Barboleusaz	1951	<b>Reinhold Günter</b> , Dr.-Ing., Magnolienpark 18, 4052 Basel	1969
<b>Praehauser Thomas</b> , Dr., dipl. Physiker, Römerstr. 4, 4147 Aesch BL	1961	<b>Reinmann Ernst</b> , eidg. dipl. El.-Inst., Brunnmattweg 4, 3380 Wangen an der Aare	1981
<b>Prébandier Georges</b> , ingénieur ETS, Rue Emer-de-Vattel 50, 2000 Neuchâtel	1987	<b>Reisch Walter</b> , eidg. dipl. El.-Inst., Geschäftsinhaber, Seestrasse 92, 8267 Berlingen	1981
<b>Prechtl Heinrich</b> , Prof. Dr., St. Annaweg 4, 5400 Baden	1987	<b>Reiser German</b> , eidg. dipl. El.-Inst., Kasinostrasse 2, 4410 Liestal	1995
<b>Preisig Robert</b> , ingénieur ETS, Aéroport International de Genève, case postale 100, 1215 Genève 15	1996	<b>Reiser Hugo</b> , Betriebselektriker, Allmendboden 29, 8700 Küsnacht ZH	1981
<b>Previtali Peppino</b> , dipl. El.-Ing. ETH, 6653 Verscio	1960	<b>Reiss Roland</b> , dipl. El.-Techniker TS, Badenerstrasse 38C, 5413 Birnenstorf AG	1990
<b>Prey Jean-Jacques</b> , Ingenieurbureau, Postfach, 8048 Zürich	1960	<b>Reist Alfred</b> , Elektromechaniker, Florenstrasse 3b, 8400 Winterthur	1994
<b>Probst Eduard</b> , Elektromonteur, Im langen Loh 24, 4123 Allschwil	1976	<b>Remondeulaz Jean</b> , ing.-électr. dipl. EPFL, 9, chemin de Chamblandes, 1009 Pully	1968
<b>Probst Hans</b> , El.-Ing. HTL, Spiegelgrund 3, 4303 Kaiseraugst	1948	<b>Renaud François</b> , ing.-électr. dipl. EPFL, chemin du Polny 37, 1066 Epalinges	1981
<b>Probst Pierre-André</b> , Directeur, Chemin Isaac-Machard 6, 1290 Versoix	1993	<b>Renaud Marc</b> , avenue des Alpes 16, 1450 Ste-Croix	1942
		<b>Rengel Urs</b> , dipl. El.-Ing. ETH, in der Hauswiese 4, 8125 Zollikerberg	1993
		<b>Renggli Henri</b> , inst.-électr. dipl. féd., case postale 865, 2800 Delémont 1	1971
		<b>Renn Manfred</b> , Leiter E-Abteilung, Swissmill Zürich, Postfach, 8037 Zürich	1998

<b>Renner Gustavo</b> , El.-Ing. ETH, Rössligasse 4, 6490 Andermatt	1990	<b>Rohrbach Ernst</b> , Bauing. HTL/STV, Kappelstrasse 12, 5432 Neuenhof	1989
<b>Rentsch Jürg</b> , Elektromonteur, Chalet Alenka 7 Guggen, 3818 Grindelwald	1992	<b>Rohrbach Kurt</b> , dipl. El.-Ing. ETH, Im Hägni 50, 3294 Büren an der Aare	1977
<b>Reuteler Michel</b> , Elektromonteur, Rumiweg 43, 4900 Langenthal	1993	<b>Rohrer Hansjürg</b> , Dr., dipl. Ing. ETH, Sandhubel, 3257 Grosseffoltern	1980
<b>Revaz Jean-Marc</b> , directeur, Services Industriels, avenue du Grd. St. Bernard 8, case postale 960, 1920 Martigny	1992	<b>Rohrer Heinrich</b> , dipl. El.-Ing. ETH, Murstrasse 24, 4226 Breitenbach	1946
<b>Rey Antoine</b> , dipl. El.-Ing. ETH, Marschalenstrasse 51, 4054 Basel	1994	<b>Romain Christian</b> , Monteur électricien, Avenue des Cavaliers, 1224 Chêne-Bougeries	1997
<b>Rey Patrick</b> , contrôleur-électricien, 1942 Levron	1997	<b>Romandini Giancarlo</b> , Dipl. Elektro-Installateur, Schulstrasse 27, 8254 Basadingen	1999
<b>Rey Peter</b> , lic. jur., Laurenzenvorstadt 73, 5000 Aarau	1993	<b>Romegalli Gino</b> , dipl. El.-Ing. ETH, Höhtalstrasse 42, 5408 Ennetbaden	1985
<b>Rezzonico Angelo</b> , dipl. El.-Ing. ETH, via Nava 10, 6963 Pregassona	1987	<b>Roner Gion Duri</b> , El.-Ing. HTL, Neudorfstrasse 20, 8050 Zürich	1982
<b>Riatsch Jon</b> , Wiss. Assistent / Dozent, Dreispitz 241, 8050 Zürich	1999	<b>Roos Marcel</b> , Eugster/Frismag AG, im Hof 20, 8590 Romanshorn	1992
<b>Ribi Peter</b> , El.-Monteur, Untere Seestrasse 10, 8272 Ermatingen	2001	<b>Roos Willi</b> , dipl. El.-Ing. ETH, Kehlenstrasse 27, 5712 Beinwil am See	1963
<b>Ricciardi Bruno</b> , El.-Ing. HTL, Aeschenthürlstrasse 47, 6030 Ebikon	1982	<b>Roost Walter</b> , El.-Ing. HTL, John-Brunner-Strasse 8, 8180 Bülach	1955
<b>Richard André</b> , Retraité, Formateur à mitemps, Le Pacot, 1892 Lavey-Village	2000	<b>Rösler Peter</b> , El.-Ing. HTL/STV, Sonneggweg 1a, 3110 Münsingen	1992
<b>Richard Claude</b> , ingénieur EPFL, 10, Collège, 1400 Cheseaux-Noréaz	1968	<b>Rossacher Roland</b> , El.-Ing. HTL, Interelectric AG, Brüningstrasse 220, 6072 Sachseln	1995
<b>Richard Fritz</b> , El.-Ing. HTL, Mannwilweg 15, 2545 Selzach	1961	<b>Rossé Marius</b> , ing.-électr. dipl. EPFL, Chemin des Oisillons 10, 1009 Pully	1929
<b>Richard Jean-Jacques</b> , El.-Ing. HTL, c/o Mesuco AG, Postfach, 8633 Wolfhausen	1982	<b>Rossi Mario</b> , Dr. sc. techn. EPFL, ing.-électr. dipl. EPFL, 8, cité Derrière, 1005 Lausanne	1975
<b>Richard Roland</b> , ing.-électr. dipl. EPFZ, 19, avenue de la Dôle, 1005 Lausanne	1951	<b>Rossi Rino</b> , Direktionspräsident, Verzinkerei Zug AG, 6300 Zug	1980
<b>Richard Stéphane</b> , Ing. ETS, Bornet Chevallier SA, 56, Route du Nant-d'Avril, 1214 Vernier	1999	<b>Rossier Claude A.</b> , ing.-électr. dipl. EPFL, Chemin de l'Eglise 27, 1066 Epalinges	1974
<b>Richle Bruno</b> , El.-Ing. HTL, Donnerweidstrasse 12, 8855 Wangen SZ	1992	<b>Rossier Frédéric</b> , Rossier & Guignard SA, 1522 Lucens	1976
<b>Richli Rudolf</b> , El.-Ing. HTL, Weinbergstrasse 47, 5000 Aarau	1960	<b>Rossier Gilbert</b> , monteur-électricien, RTSR, avenue du Temple 40, 1010 Lausanne	1991
<b>Richner Gottlieb</b> , dipl. Ing., Zentenarweg 6, 5000 Aarau	1956	<b>Roth Adolf</b> , Masch.-Ing. HTL, im Santenbüel 1, 8234 Stetten SH	1987
<b>Richner Walter</b> , dipl. Ing. ETH, Waaggasse 5, 5504 Othmarsingen	1980	<b>Roth Adrian W.</b> , Dr. e.h., dipl. El.-Ing. ETH, Mühlemattstrasse 56, 5000 Aarau	1950
<b>Richon Ladislaus</b> , dipl. Ing., Freihofstrasse 2, 8942 Oberrieden	1956	<b>Roth Beat</b> , El.-Ing. HTL, Stöckenstrasse 24/B1, 8046 Zürich	1980
<b>Rickenbach Markus W.</b> , dipl. Ing. ETH, 7745 Li Curt	1952	<b>Roth Bruno</b> , El.-Ing. ETH, Martinstrasse 24, 8050 Zürich	1993
<b>Rickli Hansueli</b> , El.-Ing. HTL, Uerklisweg 1, 8910 Affoltern am Albis	1995	<b>Roth Gilbert</b> , Elektromonteur, Biel-Täuffelen-Ins-Bahn, 2575 Täuffelen	1996
<b>Riedel Thomas</b> , dipl. El.-Ing. ETH, Langgasse 27, 8400 Winterthur	1988	<b>Roth Hans</b> , case postale 394, 1030 Bussigny-Lausanne	1953
<b>Rieder Daniel</b> , dipl. El.-Ing. ETH, Bürglen 238, 5323 Rietheim	1987	<b>Roth Jakob</b> , El.-Ing., Risiweg 7, 5737 Menziken	1942
<b>Rieder Max</b> , El.-Ing. HTL, im Blatt E2, 6345 Neuheim	1955	<b>Roth Karl</b> , Betriebselektriker, Reckenholzstrasse 200, 8046 Zürich	1994
<b>Rieder Ronald</b> , Elektromonteur, Moosstrasse 91, 5600 Ammerswil AG	1991	<b>Roth Olivier</b> , électricien, Hôpital 369, 2114 Fleurier	1991
<b>Riediker Kaspar</b> , dipl. El.-Ing., ETHZielemppgasse 17, 4600 Olten	1992	<b>Roth Philippe</b> , Dessinateur-électricien, Chemin du Clos 6A, 1212 Grand-Lancy	1999
<b>Riedo Pierre-Jean</b> , Dr ès sc. techn., ingénieur dipl. EPFL, 3, chemin de la Brume, 1110 Morges	1985	<b>Roth Werner</b> , El.-Ing. HTL, Junkerngasse 11A, 5502 Hunzenschwil	1943
<b>Rieger Roman</b> , El.-Ing. HTL, Bahnhofstrasse 24, 9402 Mörschwil	1971	<b>Rothen Hans-Peter</b> , Elektromonteur, Balmstrasse 40, 4584 Lüterswil	1994
<b>Riemenschneider Werner</b> , El.-Ing., Rütelistrasse 5, 5417 Untersiggenthal	1960	<b>Rothenbach Freddy</b> , ingénieur ETS, Gaznat SA, Les Isles, 1860 Aigle	1996
<b>Ries Werner</b> , El.-Ing. HTL, Riedstrasse 2c, 8832 Wollerau	1994	<b>Rothenbühler Armin</b> , El.-Ing. HTL, Göslikerstrasse 20, 5524 Niederwil AG	1955
<b>Riesen Heinz</b> , Ing. HTL, Lahnhalde 23, 8200 Schaffhausen	1986	<b>Rothenbühler Arthur</b> , El.-Ing. HTL, Sonnenbergstrasse 25, 8102 Oberengstringen	1967
<b>Riesen Peter</b> , Eidg. dipl. Elektroinstallateur, Hanflandstrasse 4, 8340 Hinwil	1998	<b>Rothenbühler Hans-Ulrich</b> , El.-Ing. HTL, Aubrigweg 3, 8634 Hombrechtikon	1996
<b>Rigamonti Gianni</b> , maestro elettricista, via alle Vigne 15, 6963 Pregassona	1988	<b>Rothfuchs Martin</b> , Homburgweg 23, 8932 Mettmenstetten	1989
<b>Riner Daniel</b> , Geschäftsführer, Weldomat AG, Rietstrasse 1, 8108 Dällikon	1996	<b>Röthlin Bruno</b> , lic. rer. pol., Rue du Réservoir 4, 2034 Peseux	1989
<b>Riniker Marc</b> , dipl. El.-Techniker TS, Chleematte 5, 5243 Mülligen	1981	<b>Röthlin Michael</b> , dipl. El.-Ing. EPFL, Brückfeldstrasse 9, 3012 Bern	1991
<b>Riolo François</b> , ing.-électr. EPFL, Moosgasse 11, 3226 Treiten	1988	<b>Röthlisberger Rolf</b> , El.-Ing. HTL, Buchenrain 189, 4524 Günsberg	1985
<b>Ris Bruno</b> , Römerweg, 8877 Murg	1983	<b>Röthlisberger Roman</b> , Elektromonteur, Grundackerweg 71, 8965 Berikon	1986
<b>Ris Hans-Rudolf</b> , El.-Ing. HTL, Rankstrasse 19, 8413 Neftenbach	1968	<b>Roux Pierre Etienne</b> , Ingénieur ETS, Bureau d'études électriques, avenue de la Gare 31, 1950 Sion	1979
<b>Risse Christian</b> , ingénieur ETS, chemin de la Résidence 12, 1752 Villars-sur-Glâne	1995	<b>Rubli Daniel</b> , ing.-phys. EPFL, Romande Energie, Case postale, 1110 Morges 1	1992
<b>Rist Hans</b> , El.-Ing. HTL, Wiesliacher 13, 8053 Zürich	1967	<b>Ruch Andreas</b> , Chefmonteur, Feldstrasse 86, 4123 Allschwil	1994
<b>Risthein Endel</b> , Professor, Dr. sc.techn., Kopli 82, EE-10412 Tallinn	1999	<b>Ruch Hermann</b> , dipl. Ing., Eugen-Richter-Strasse 51, D-40470 Düsseldorf	1964
<b>Ritler Daniel</b> , El.-Ing. ETH, Industriestrasse 46, 6300 Zug	1994	<b>Ruch Jean-Pierre</b> , Trieschweg 13, 5033 Buchs AG	1994
<b>Ritter Luigi</b> , dipl. El.-Ing. ETH, Grundrebenstrasse 39, 8932 Mettmenstetten	1973	<b>Ruchet Roland</b> , ingénieur ETS/UTS, 2, passage F-Bocion, 1007 Lausanne	1984
<b>Ritter Rudolf J.</b> , dipl. El.-Ing. ETH, Ochsenwiese, 9035 Grub AR	1970	<b>Ruchti Hans</b> , Elektromonteur, Schwandenstrasse 101, 3432 Lützelflüh-Goldb	1992
<b>Ritter Ulrich</b> , Dipl. El.-Ing. ETH, Harossenstrasse 34e, 8311 Brütten	1995	<b>Ruckstuhl Hugo</b> , dipl. El.-Ing. ETH, Birkenstrasse 8, 5415 Nussbaumen b.Baden	1942
<b>Ritz Bruno</b> , eidg. dipl. El.-Inst., Mallenweg 12, 3312 Fraubrunnen	1992	<b>Rudaz Albi</b> , «Les Marettes», 1271 Givrins	1958
<b>Ritzler Bernard</b> , Betriebsleiter, Chemische Fabrik Schweizerhalle, Elsäasserstrasse 229, 4013 Basel	1976	<b>Rudaz Michel</b> , technicien-électricien, MRC, chemin des Esserts 10, 1053 Cugy VD	1990
<b>Rixhon Philippe</b> , c/o Dr. F. Rom, Bleicherweg 27, 8002 Zürich	1993	<b>Rudaz Michel</b> , ing.-électr. dipl. EPFL, 12, avenue Parc de la Rouvraie, 1018 Lausanne	1957
<b>Rizzi Alfons</b> , Elektromonteur, Oberrealta, 7408 Cazis	1988	<b>Rudaz Serge</b> , ing.-électron. ETS, chemin du Grand-Record 21A, 1040 Echallens	1983
<b>Robert Gustave-Henri</b> , ingénieur, Route de Vaumarcus 18, 2024 St-Aubin NE	1968	<b>Rudin Andreas</b> , El.-Inst., Elektro Rudin AG, Hauptstrasse 48, 7440 Andeer	1982
<b>Robert Philippe</b> , Dr ès sc., ing.-physicien dipl. EPF, 3chemin de la Biolleyre, 1066 Epalinges	1972	<b>Rudin Marco</b> , Ing. ETH, Quartiere Biolda, 6950 Tesserete	1991
<b>Robert Stéphane</b> , Monteur électricien, Sagne-Eglise 143, 2314 La Sagne NE	1998	<b>Rudolph Robert</b> , El.-Ing. ETH, Fliederstrasse 18, 5430 Wettingen	1994
<b>Rochat Daniel</b> , technicien ETS, 1, avenue Ste-Cécile, 1217 Meyrin	1981	<b>Rüede Edwin</b> , eidg. dipl. El.-Inst., Büntacker 1, 5085 Sulz AG	1985
<b>Rochat Olivier</b> , électricien, Rte de St-Cergue 54, 1260 Nyon	1995	<b>Ruedi Jean</b> , ing.-électr. ETS, 22, avenue Dapples, 1006 Lausanne	1990
<b>Rodewald Arnold</b> , Dr.-Ing., Vizedirektor, Oberer Rebbweg 112, 4153 Reinach BL	1969	<b>Rüedi Beat</b> , El.-Ing. HTL, Neuzelgweg 16, 5234 Villigen	1991
<b>Roesch Armin</b> , dipl. El.-Ing. ETH, Jurastrasse 918, 3178 Bösingen	1957	<b>Rüeger Paul</b> , Dipl. El.-Installateur, P. Rüeger, Elektr. Anlagen, Hofmattstrasse 12, 4950 Huttwil	1999
<b>Roesch Felix</b> , Masch.-Ing. HTL, Kleinhölzli 8, 5322 Koblenz	1969	<b>Ruegg André</b> , ing.-électr. dipl. EPF, Birkenstrasse 12, 5210 Windisch	1978
<b>Roesle Beat</b> , El.-Ing. HTL, ABB Kraftwerke AG, Abt. KWHV, 5242 Birr	1995	<b>Ruegg Gottfried Fr.</b> , dipl. El.-Ing. ETH, Grünhagstrasse 7, 4410 Liestal	1926
<b>Roffler Markus</b> , dipl. El.-Ing. ETH, Säntisweg 14, 8630 Rüti ZH	1973	<b>Ruegg Walter</b> , El.-Ing. HTL, Fau-blanc 20, 1009 Pully	1990
<b>Rogenmoser Christian</b> , El.-Ing. HTL, Speerstrasse 28, 8820 Wädenswil	1966		
<b>Rohner Daniel</b> , Geschäftsführer, Proluma AG, Postfach 1438, 3072 Ostermundigen	1995		
<b>Rohner Hubert</b> , El.-Ing. HTL, Hohfuren 8, 3380 Wangen an der Aare	1969		
<b>Rohner Martin</b> , dipl. El.-Inst., Barmenstrasse 11, 7324 Vilters	1989		
<b>Rohner Maurus</b> , Ing. HTL, c/o Rolitec, Im Täli 2, 3052 Zollikofen	1984		

## Membres individuels de l'ASE

<b>Rüegg Eduard</b> , dipl. El.-Ing. ETH, Ibergstrasse 57, 8405 Winterthur	1971	<b>Saugy Bernard</b> , Dr ès sc. techn., Bruyère 2, 1020 Renens VD	1986
<b>Rüegg Heinz</b> , Dr., Direktor, Sagiweg 6, 8915 Hausen am Albis	1979	<b>Saurer Rolf</b> , eidg. dipl. El.-Inst., Schulung und Beratung, Gerenweg 1, 8352 Rätterschen	1994
<b>Rüegg Jean-Michel</b> , Route de Condémine 14, 1030 Bussigny-Lausanne	1982	<b>Sautebin Didier</b> , Monteur-électric, La Closure 50, 2612 Cormoret	2000
<b>Rüegg Josef</b> , eidg. dipl. El.-Inst., Staatsstrasse 11, 3653 Oberhofen	1973	<b>Sauter Jean</b> , Dip. Ing. HTL, Techn. Übersetzungen, Postfach, 8404 Winterthur	1984
<b>Rüegg Robert</b> , dipl. El.-Ing. ETH, Casinoplatz 1 / Postfach, 7002 Chur	1969	<b>Sauteur André</b> , ingénieur ETS, Le Castel A, 1618 Châtel-St-Denis	1965
<b>Rüegg Silvan</b> , AXPO, Zollstrasse 62, 8023 Zürich	1998	<b>Sauthier Fabrice</b> , Installateur-électr. dipl., Route de Derborene 29, 1976 Aven	2000
<b>Rüegg Willi</b> , Steigerweg 17, 3006 Bern	1950	<b>Sauvain Hubert</b> , Professeur, Ingénieur EPFL, Pérolle 80, 1705 Fribourg	1999
<b>Rüegger Eugen</b> , Ing. HTL, Zugerstrasse 63, 6340 Baar	1956	<b>Sauvin René</b> , El.-Ing. ETH, Schönaustrasse 29, 5430 Wettingen	1964
<b>Rueppel Rainer</b> , Dr. sc. techn., El.-Ing. ETH, Paradiesweg 16, 8645 Jona	1990	<b>Savary Jean-Luc</b> , ing. dipl. EPF, chemin de la Rote, 1882 Gryon	1976
<b>Rüesch Christoph</b> , dipl. El.-Ing. ETH, Cornaa, 6535 Roveredo GR	1989	<b>Savoy René</b> , directeur, R. Savoy SA, 5-7, rue de la Marbrerie, 1227 Carouge GE	1992
<b>Ruetschi Charles</b> , Fabrique d'appareils électroniques, case postale 436, 1401 Yverdon	1949	<b>Sax Max</b> , El.-Ing. HTL, Solibodenstrasse 16, 8180 Bülach	1943
<b>Rütschi Paul</b> , Dr., Ingenieur, Ferme Vers-chez-Grison, 1421 Grandevent	1964	<b>Saxer Walter</b> , Dr. sc. nat. ETH, Uitikonstrasse 37, 8902 Urdorf	1991
<b>Ruf Werner</b> , El.-Ing. HTL, Nussbaumweg 6, 5244 Birrhard	1994	<b>Schaad Andreas</b> , Elektromonteur, Stadstrasse 231, 2540 Grenchen	1997
<b>Ruf Werner</b> , dipl. El.-Inst., Talstrasse 43, 8707 Uetikon am See	1994	<b>Schaaf Peter</b> , dipl. Ing. ETH, Grabenweg 1, 3066 Stettlen	1974
<b>Rüfenacht Heinz</b> , El.-Ing. HTL, Frutigenstrasse 69, 3604 Thun	1976	<b>Schadegg Emanuel</b> , El.-Ing. HTL, Postgasse 30 / Postfach 714, 8750 Glarus	1975
<b>Rüfenacht Moritz</b> , Ing. HTL, Bürglenstrasse 62, 3006 Bern	1987	<b>Schädeli Bruno</b> , ingénieur ETS, 16, rue des Corbaz, 1092 Belmont-Lausanne	1975
<b>Rüfenacht Werner</b> , eidg. dipl. El.-Inst., Worbstrasse 18B, 3113 Rubigen	1974	<b>Schädli Stefan</b> , Eidg. dipl. El.-Installateur, Burgfeldermattweg 61, 4123 Allschwil	1998
<b>Rufer Alfred</b> , professeur EPFL, chemin du Collège, 1138 Villars-sous-Yens	1993	<b>Schaerer Reymond</b> , dipl. Ing., Alt-Direktor, Elektr.-Gesellschaft Laufenburg AG, Birnstegweg 3, 4127 Birsfelden	1968
<b>Ruh Walter</b> , El.-Ing. HTL, Hauptstrasse 40, 8228 Beggingen	1991	<b>Schafer Anton</b> , Elektromonteur, Santihansweg 11, 3186 Düringen	1982
<b>Rullo Antonio</b> , ing.-électr. dipl. EPFL, Lilienweg 10, 3053 Münchenbuchsee	1987	<b>Schafer Daniel</b> , ing.-électr. dipl. EPFL, Weissensteinstrasse 7, 3362 Niederönz	1991
<b>Rümmeli Hermann A.</b> , El.-Ing., 3 Woddbridge Park, East Preston, GB-West Sussex BN 16 1 NL	1957	<b>Schäfer Georg</b> , El.-Ing. HTL, Esterlistrasse 31, 4133 Pratteln	1974
<b>Ruoss Erich</b> , dipl. El.-Ing. ETH, Bündenstrasse 25, 5417 Untersiggenthal	1953	<b>Schaffer Gerhard</b> , Dr. techn., dipl. Ing., Gumpenwiesenstrasse 9, 8166 Niederweningen	1990
<b>Ruoss Markus</b> , Ing. HTL, Berchtwil, 6343 Rotkreuz	1988	<b>Schaffer Jean-Antoine</b> , ingénieur EPFL, Chemain de Somais 9, 1009 Pully	1986
<b>Ruoss Ruedi</b> , El.-Techniker TS, Rietwies 36, 8737 Gommiswald	1995	<b>Schäffer Klaus-Peter</b> , Dr. sc. techn., dipl. El.-Ing. ETH, Höhenweg 3, 4419 Lupatzen	1969
<b>Ruppen Armin</b> , Eidg. dipl. Elektroinstallateur, Chaelmattstrasse 11b, 8905 Arni-Islisberg	1997	<b>Schaffner Werner</b> , Elektroniker, Thomcast AG, Bahnhofstrasse 34, 5300 Turgi	1999
<b>Ruppen Felix</b> , El.-Ing. HTL, Bammattenweg 4, 3904 Naters	1985	<b>Schalch Daniel</b> , dipl. El.-Ing. ETH, Starrkircherstrasse 19, 4600 Olten	1996
<b>Russenberger Matthias</b> , Elektromonteur, Müllstrasse 1, 8320 Fehraltorf	1995	<b>Schälchlin Max W.</b> , dipl. El.-Ing. ETH, Sonnhalde 4, 5400 Baden	1955
<b>Russenberger Theodor</b> , dipl. El.-Ing. ETH, Zinggenstrasse 17, 9443 Widnau	1948	<b>Schaltegger Peter</b> , Unternehmensberater, Dorfstrasse 39, 8126 Zumikon	1985
<b>Rütimann Peter</b> , Elektro-Rütimann, Diessenhoferstr. 26, 8254 Basadingen	1994	<b>Schär Beat</b> , Dipl. El.-Ing. ETH, Pilgerweg 10, 3007 Bern	1984
<b>Rütimann Peter</b> , El.-Ing. HTL, Schwerstrasse 10, 6300 Zug	1988	<b>Schär Beat</b> , El. Ing. HTL, Burgdorfstrasse 68, 3510 Konolfingen	2000
<b>Rutishauser Urs</b> , El.-Ing. HTL, Sommerhalde 1, 8200 Schaffhausen	1988	<b>Schär Urs</b> , eidg. dipl. El.-Inst., Elektro-Anlagen, Postfach 242, Gerzmattstrasse 2, 4537 Wiedlisbach	1987
<b>Rütsche Alois</b> , El.-Ing. HTL, Haus Miramunt, Postfach 39, 7050 Arosa	1976	<b>Schärer Franz</b> , eidg. dipl. Elektroinstallateur, Breitestrasse 12, 8716 Schmerikon	1997
<b>Rütsche Hansjörg</b> , R&B Engineering GmbH, Elektroplanung, Aarauerstrasse 69, 5200 Brugg AG	1992	<b>Schärer Hubert</b> , Elektrotechniker TS, Allmendstrasse 8, 4535 Hubersdorf	1998
<b>Rütsche Thomas</b> , El.-Ing. HTL, Stockenstrasse 5d, 9642 Ebnat-Kappel	1998	<b>Schärer Karl</b> , El.-Ing. HTL, Chamerstrasse 117, 6300 Zug	1947
<b>Rutschmann Hanspeter</b> , El.-Ing. HTL, Postfach 142, 4143 Dornach 2	1985	<b>Schärer Peter</b> , Höhenweg 13, 4917 Melchnau	1990
<b>Rütti Urs</b> , Student ETHZ, Holunderweg 14, 8050 Zürich	1999	<b>Schärli Jakob</b> , Gerliswilstrasse 37, 6020 Emmenbrücke	1967
<b>Rutz Markus</b> , El.-Ing. HTL, Henauerstrasse 12, 9244 Niederuzwil	1989	<b>Schätti Christoph</b> , El.-Techniker TS, Wohnung 7011, Regina Kägi-Hof 7, 8050 Zürich	1993
<b>Rutz Peter</b> , dipl. El.-Ing. ETH, Tretackerweg 8, 5415 Nussbaumen b.Baden	1970	<b>Schättin Gabriel</b> , Elektromonteur, Im Hof 478, 8132 Egg b. Zürich	1990
<b>Rutz Sebastian</b> , dipl. El.-Ing. ETH, Postfach, 9615 Dietfurt	1971	<b>Schaub Hugo</b> , El.-Ing. HTL, Chemin des Valentines 41, 1880 Bex	1965
<b>Rutz Ulrich</b> , dipl. El.-Ing. ETH, Ahornweg 9, 3427 Utzenstorf	1975	<b>Schaub Markus</b> , Eidg. Dipl. El.-Installateur, Im Gsang 415, 3665 Wattenwil	1997
<b>Rychner Georges</b> , ing.-électr. dipl. EPFL, Rte de Malagny 25, 1294 Genthod	1978	<b>Schaub Roland</b> , El.-Ing. HTL, Amselstrasse 9, 9200 Gossau SG 2	1995
<b>Ryffel Alfred</b> , Ing. HTL, Seestrasse 89, 8712 Stäfa	1968	<b>Schaufelberger Jost</b> , El.-Ing. HTL, Wieriyrstrasse 84, 3902 Glis	1987
<b>Sabbattini Bruno</b> , dipl. El.-Ing. ETH, Zentralstrasse 98, 5430 Wettingen	1989	<b>Scheel Dieter</b> , Dipl. Ingenieur FH, Kochsmattstrasse 17, 5445 Eggenwil	1998
<b>Sager Josef</b> , dipl. El.-Ing. ETH, Grosswiesenstrasse 140, 8051 Zürich	1978	<b>Schefer Hans</b> , Pelikanstrasse 2, 6004 Luzern	1946
<b>Sagnol Jean</b> , ingénieur, 1678 Siviriez	1977	<b>Schefer Werner</b> , El.-Ing. HTL, Kemptnerstrasse 7, 8340 Hinwil	1981
<b>Sahli François</b> , inst.-électr., chemin du Chasselas 3, 2012 Auvornier	1985	<b>Scheiben Erich</b> , dipl. El.-Ing. ETH, Oberriedenstrasse 32a, 5412 Gebenstorf	1989
<b>Sailer Hanspeter</b> , Elektromonteur, Postfach 317, 8803 Rüschlikon	1994	<b>Scheidegger Andres</b> , dipl. El.-Ing. ETH, Veilchenweg 3, 3018 Bern	1989
<b>Sala Alessandro</b> , dipl. El.-Ing. ETH, via Contra 93f, 6645 Brione s. Minusio	1967	<b>Scheidegger Ernst</b> , eidg. dipl. El.-Inst., Untere Mühle, 4937 Ursenbach	1988
<b>Saladin Cornelius</b> , El.-Ing. HTL, Gründenstrasse 20, 4132 Muttenz	1977	<b>Scheidegger Erwin</b> , El.-Ing. HTL, Alte Landstrasse 55c, 8700 Küsnacht ZH	1987
<b>Saladin Heinz</b> , Elektromonteur, Sennweg 28, 4246 Wahlen b. Laufen	1996	<b>Scheidegger Ludwig</b> , Ing. Tech. HTL, Tannholzstrasse 41, 8910 Affoltern am Albis	1997
<b>Saladin Urs</b> , Technischer Angestellter, Eugster/Frismag AG, Elektro-Haushaltgeräte, Fehlwiesstrasse 12, 8580 Amriswil	1999	<b>Scheidegger Robert</b> , El.-Ing. HTL, Haselweg 10, 4515 Oberdorf SO	1994
<b>Salasinski Kryzstof</b> , dipl. Ing., Piotrkowska 204-327, PL-90-396 Lodz	1988	<b>Scheier Hans</b> , El.-Ing. HTL, Ringstrasse 10, 8903 Birmensdorf ZH	1979
<b>Salathé René Paul</b> , Dr. phil. nat., EPFL, DMT-LOA, 1015 Lausanne	1995	<b>Scheitlin Hans</b> , Prof., Dipl. El.-Ing. ETH, Hohlstrasse 10, 8106 Regensdorf 2	2000
<b>Salathé Wilhelm</b> , Dr. phil. II / Physiker, 6A, chemin du Roc, 2533 Evillard	1986	<b>Schellenberg Willy</b> , dipl. El.-Ing. ETH, Seebodenweg 10, 2572 Möriegen	1958
<b>Sallaz Hansjörg</b> , dipl. El.-Ing. ETH, Riedstrasse 15, 2544 Bettlach	1982	<b>Schellhammer Markus</b> , dipl. El.-Ing. ETH, Polytype SA, Rte de la Glâne 26, 1701 Fribourg	1985
<b>Salm Walter</b> , El.-Ing., Renggerstrasse 3, 8038 Zürich	1987	<b>Schemel Gottfried</b> , El.-Ing., Rue des Etourneaux 8, 1242 Satigny	1989
<b>Salzard Yves</b> , Appartement 1508, Bvd. des Promenades 22, 1227 Carouge GE	1993	<b>Schenk Alain</b> , ingénieur dipl. EPFL, EPFL, DE-LRE, El Ecublens, 1015 Lausanne	1996
<b>Salzgeber Peter</b> , ing.-électr. dipl. EPF, avenue Ernest-Pictet 7, 1203 Genève	1970	<b>Schenk Heinz</b> , El.-Ing. HTL, Bubenbergstrasse 49, 3604 Thun	1969
<b>Sander Bernhard</b> , dipl. Ing. ETH, Bergstrasse 249, 5423 Freienwil	1976	<b>Schenk Karl</b> , dipl. El.-Ing. ETH, Stallrain 1, 4104 Oberwil BL	1983
<b>Sandoz François</b> , El.-Ing. HTL, Kirschenweg 6, 4112 Bättwil	1999	<b>Schenk Werner</b> , ingénieur, 20, routes des Cliniques, 1700 Fribourg	1963
<b>Saner Rainer</b> , Energietechniker, Kocherweg 9, 3073 Gümligen	1993	<b>Schenkel Albert</b> , Dr. sc. techn., Ottenbergstrasse 5b, 8049 Zürich	1990
<b>Santoro-Briner Massimiliano</b> , Elektrokontrolleur, Glärnischstrasse 19, 5432 Neuenhof	1999	<b>Schenkel Hans</b> , dipl. El.-Ing. ETH, Haldenstrasse 7A, 8942 Oberrieden	1969
<b>Sanz David</b> , Télématicien, Chemin des Tines 19, 1260 Nyon	2000		
<b>Saoud Martin</b> , El. Ing. HTL, Langgrütstrasse 112, 8047 Zürich	2000		
<b>Sapin Alain</b> , ingénieur EPFL, Chemin des Laureles 4, 1304 Cossonay-Ville	1991		
<b>Saratz Duri</b> , dipl. Chem. ETH, M.B.A., Höhenstrasse 43, 8127 Forch	1996		
<b>Sarbach Ewald</b> , dipl. El.-Ing. ETH, Belchenstrasse 18, 5012 Schönenwerd	1964		
<b>Sarbach Michael</b> , ing. dipl. EPFZ, Jurastrasse 10, 5300 Turgi	1993		
<b>Sauber-Gisin Willy</b> , El.-Ing., Sennhofweg 25/106, 8125 Zollikerberg	1941		
<b>Sauer Adrian</b> , Elektromonteur, Haus 14A, 7107 Safien Platz	1989		
<b>Sauer Heinz-Ulrich</b> , B + E Bau + Elektro, Neue Winterthurerstrasse 20, 8305 Dietlikon	1992		

Schenkel Roland, ingénieur dipl. EPFL, chemin de la Sapinière 5, 1073 Savigny	1962	Schmid Roland, dipl. El.-Ing. ETH, Brome / Spitalstrasse 17, 5734 Reinach AG	1980
Schenker Jörg, dipl. El.-Ing. ETH, Bachstr. 180, 3298 Oberwil b. Büren	1978	Schmid Rolf, Elektromonteur, Breiten 8, 5082 Kaisten	1977
Schenker Josef, Langackerstrasse 7, 4612 Wangen b. Olten	1957	Schmid Theo, El.-Ing. HTL, Obergrundstrasse 119, 6002 Luzern	1999
Scherer Anton, Techniker, Studenstr. 2, 6438 Ibach	1961	Schmid Thomas E., dipl. El.-Ing. ETH, Luegislandstrasse 16, 8051 Zürich	1976
Scherer Fritz, Ringweg 4, 5035 Unterentfelden	1963	Schmidhauser Rolf, Ing. ETH, Schmidhauser AG, Amriswilerstrasse 11, 9315 Neukirch (Egnach)	1989
Scherer George, Elektromonteur, Vorderdorfstrasse 23, 8753 Mollis	1988	Schmidheiny Peter, Forsterstrasse 75, 8044 Zürich	1949
Scherrer Martin H., El.-Ing. HTL, Haldenstrasse 21, 8708 Männedorf	1969	Schmidhuber Paul M., Dipl. Ing., Wilhelm-Hey-Strasse 10, D-81243 München	1961
Scherrer Otto, eidg. dipl. El.-Inst., Rebenweg 22d, 2542 Pieterlen	1989	Schmidiger Willy, El.-Ing. HTL, Rebhaldenweg 27, 5000 Aarau	1955
Scherrer René, dipl. El.-Ing. ETH, Ferenbergstrasse 83, 3066 Stettlen	1958	Schmidt Benno, El.-Ing. HTL, Haldenstrasse 11, 8302 Kloten	1981
Scherrer Roland, Elektro-Kontrolleur, Vorburg E6, 9473 Gams	1999	Schmidt Bernard, ing.-électr. dipl., 2, chemin du Cèdre, 1030 Bussigny- Lausanne	1961
Scheff Georg, dipl. El.-Ing. ETH, ABB Transmission & Distribution, Management Ltd., Affolternstrasse 44, 8050 Zürich	1993	Schmidt Kersten, Diplomand, Wattstrasse 7, 8050 Zürich	2001
Scheu Hanspeter, Elektromonteur, Klösterliweg, 9642 Ebnat-Kappel	1980	Schmied Andreas, Betriebsleiter, W. Schneider & Co AG, Neue Dorfstrasse 27 / Postfach, 8135 Langnau am Albis	1997
Schibli Hans, El.-Ing. HTL, Breiteichlimatt 3, 6044 Udligenswil	1989	Schmitt Vincent, Elektrotechniker, Forming AG, Industriestrasse 26, 4313 Möhlin	2000
Schiess Oskar, Ing. HTL, Im Hasensprung, 8478 Thalheim	1976	Schmucki Josef, eidg. dipl. El.-Inst., Hochwiesenstrasse 10, 8370 Sirnach	1985
Schiess Reinhold, El.-Ing. HTL, Sägetstrasse 10, 8303 Bässersdorf	1991	Schmutz Heinz, Ing. HTL, Hubstrasse 13, 8942 Oberrieden	1959
Schiesser Fritz, Direktor, Elektrizitätswerk Wynau, Waldhofstrasse 1, 4900 Langenthal	1992	Schmutz Karl, El.-Ing., Püntenstrasse 7, 8932 Mettmenstetten	1961
Schildknecht Werner, dipl. Masch.-Ing. ETH, Höhenweg 33B, 5417 Untersiggenthal	1986	Schmutz Peter, El.-Ing. HTL, Oesterweg 18, 5024 Küttigen	1989
Schilling Hans-Jörg, Ing. HTL, Hinterdorf 17, 4334 Sisseln AG	1986	Schmutz Werner, Bläsiring 11, 4057 Basel	1997
Schilplin Gustave, dipl. Ing. ETH, 4, Maurice Ravel, 1290 Versoix	1957	Schneecker Peter, Labor Service Schneck, Schulstrasse 26, 8330 Pfäffikon ZH	1994
Schindler Ernst, Königsteinweg 4, 5000 Aarau	1948	Schneebeili Paul, Direktionspräsident, Alstom AG, Carl-Sprecher-Str. 1 / PF 183, 5036 Oberentfelden	1998
Schindler Reinhard, El. Anlagen AG, Netzstalerstrasse 60, 8753 Mollis	1978	Schneebeili Walter, dipl. El.-Inst., Felsberg 16, 8052 Zürich	1963
Schirato Pascal, Dr., Limmattalstrasse 189, 8049 Zürich	2000	Schneeberger Robert, ing.-électr. dipl. EPFL, 30, rue des Bossons, 1213 Onex	1964
Schlachter Rolf, Licht-Projekt, Stauffacherstrasse 72, 3014 Bern	1991	Schneegg Werner, eidg. dipl. El.-Inst., Im Bifang 4C, 5102 Rapperswil	1987
Schläpfer Jürg, Elektrotechniker, DZO Druck Oetwil am See AG, Abt. Technik, Postfach 261, 8618 Oetwil am See	1996	Schneider Bruno, Dr. sc. techn., dipl. El.-Ing. ETH, Oberer Buck 12, 8428 Teufen ZH	1961
Schläppi André, Siemens Schweiz AG, Belpstrasse 26, 3007 Bern	1995	Schneider Carl-Erich, dipl. Ing., Bergstrasse 31, 6045 Meggen	1989
Schläppi Heinrich, dipl. El.-Inst., Hochliebe, 3775 Lenk im Simmental	1981	Schneider Charles, directeur, Avenue du quatorze Avril 1B, 1020 Renens	1956
Schlatter Alfred, El.-Ing. HTL/STV, Obere Dorfstrasse 19, 5034 Suhr	1988	Schneider Fritz, Geschäftsführer, Ilfisboden 71, 3550 Langnau i. E.	1999
Schlatter Erwin, Ing. HTL, In der Ey 85, 8047 Zürich	1954	Schneider Hanspeter, El.-Ing. HTL, Zeltstrasse 55, 8610 Uster	1977
Schlatter Hans-Hch., Allmendstrasse 21, 8142 Uitikon Waldegg	1971	Schneider Heinz, Eidg. Dipl. El.-Installateur, Schneider Elektro, Oberdorfstrasse 3, 3066 Stettlen	2000
Schlatter J. Friedrich, El.-Ing. HTL, Stockenstrasse 99, 8802 Kilchberg ZH	1951	Schneider Heinz, dipl. El.-Ing. ETH, Kirchweg 22a, 5417 Untersiggenthal	1981
Schlatter Walter, El.-Ing., Mühlemattstrasse 3, 6004 Luzern	1956	Schneider Jost, dipl. El.-Ing. ETH, Münzbergstrasse 11, 5400 Baden	1960
Schlegel Jürg, Elektromonteur, Hottingerstrasse 10, 8032 Zürich	1981	Schneider Markus, El.-Ing. HTL, Bleichstrasse 14, 8400 Winterthur	1992
Schlegel Urs, dipl. El.-Ing. ETH, Kapfweid 13, 6020 Emmenbrücke	1986	Schneider Martin, Prof., Technikum Winterthur, Technikumstrasse 9, Postfach, 8401 Winterthur	1968
Schlegel Urs, El.-Zeichner, Alte Gasse 26, 8203 Schaffhausen	1994	Schneider Moritz, El.-Ing. HTL, Bachstrasse 22, 5033 Buchs AG	1972
Schlegel Walter, dipl. El.-Ing. ETH, Ringstrasse 7, 3066 Stettlen	1986	Schneider Peter, Professor, Ing. HTL, Giselstrasse 19, 8925 Ebertswil	1986
Schlittler Balthasar, El.-Ing. HTL, Höhenweg 2, 8714 Feldbach	1991	Schneider Robert, dipl. El.-Ing. ETH, Zinzikerbergstrasse 196, 8404 Winterthur	1986
Schlittler Edy, Elektromonteur, Ottenbacherstr. 3, 8912 Obfelden	1970	Schneider Roger, Dipl. El.-Ing. HTL, Hedwigstrasse 12, 8032 Zürich	1999
Schlittler Fridolin, El.-Ing. HTL, Clemenzweg 22, 5443 Niederrohrdorf	1984	Schneider Stephan, dipl. El.-Ing. ETH, Bassersdorferstrasse 5, 8305 Dietlikon	1986
Schlittler Heinrich, El.-Ing. HTL/STV, Rüteli 253, 5224 Unterbözberg	1992	Schneider Stephan, Elektromonteur, Stackerweg 2A, 4418 Reigoldswil	1999
Schlosser Alfred, eidg. dipl. El.-Inst., Bönzingenstrasse 155, 2500 Biel/Bienne 6	1984	Schneider-Weber Ernst, El.-Ing. HTL, Hinterbrunnenstrasse 7, 8312 Winterberg ZH	1959
Schlotterbeck Mike, Geschäftsführer, BVR Schlotterbeck GmbH, Zürcherstrasse 10a, 8852 Altendorf	2000	Schneiter Hansruedi, El.-Ing. HTL, Im Walder 26, 8702 Zollikon	1993
Schlueter Otto H., dipl. Ing.-Chemiker ETH, Lutertalstrasse 64, 3065 Bolligen	1955	Schneiter Peter, dipl. El.-Inst., Bahnhofstrasse 24, 3076 Worb	1987
Schlumpf Martin, Eidg. dipl. El.-Ing. HTL, Via Calanda 7, 7013 Domat/Ems	1999	Schneiter Werner, Konstrukteur, Flurweg 4, 5034 Suhr	1966
Schlunegger Hans, Dr. sc. techn., dipl. El.-Ing. ETH, Am Almis, 3818 Grindelwald	1972	Schnell Markus, El.-Ing. HTL, Lerchenbohlstrasse 2, 8580 Amriswil	1982
Schmanau Peter, El.-Techniker TS, Uf de Breiti 10, 8460 Marthalen	1993	Schnetzler Mario, dipl. El.-Ing. ETH, Holzstrasse 51, 9010 St. Gallen	1964
Schmeder Daniel, eidg. dipl. El.-Inst., Weiherstrasse 6, 6020 Emmenbrücke	1996	Schneuwly Armin, Betriebselektriker, Velgaweg 6, 3186 Düringen	1998
Schmid Alois, eidg. dipl. El.-Inst., Jauschboden, 3938 Ausserberg	1982	Schneuwly Dominik, ing.-électr. EPFL, chemin des Carrels 11F, 2034 Pesoux	1992
Schmid André, eidg. dipl. El.-Inst., Elektro-Schmid, alte Bernstrasse 6, 4500 Solothurn	1988	Schneuwly Raymond, ing.-électr. ETS, Jolimont 13, 1530 Payerne	1979
Schmid Armin, Fabrikant, 9631 Ullisbach	1960	Schnider Bruno, Elektromonteur, Mettleneggen, 3665 Wattenwil	1985
Schmid Bernhard, El.-Ing. HTL, Rislingstrasse 1, 8044 Zürich	1965	Schnider Robert, El.-Ing. HTL, Oberdorfstrasse 43, 8424 Embrach	1991
Schmid Casimir, El.-Ing. HTL, Bahnhofstrasse 45, 6210 Sursee	1969	Schnyder Gilbert, Dr. dipl. El.-Ing. ETH, Schnyder Ingenieure AG, Zwillikerstrasse 8, 8913 Ottenbach	1988
Schmid Dieter, dipl. El.-Ing. ETH, Chrebsbachstrasse 56, 8162 Steinmaur	1990	Schöb Clemens, El.-Ing. HTL, Rosenauweg 3, 9200 Gossau SG	1990
Schmid Eric, dipl. Ing. ETH, Zeltglistrasse 27, 5442 Fislisbach	1992	Schoch Paul, Dipl. El.-Ing. HTL, Kniestrassse 10, 8640 Rapperswil SG	2000
Schmid Felix, Betriebsleiter, Elektrizitätsgenossenschaft, Boswil-Bünzen, Dammweg 9, 5623 Boswil	1994	Schoch Ueli, Elektromechaniker, Steinackerweg 22, 8047 Zürich	1993
Schmid Gerold, Eidg. Dipl. El.-Installateur, Ciba Spezialitätenchemie AG, WKA - 4043, 5082 Kaisten	1999	Schoch Werner, ingénieur ETS, chemin derrière Sonzier, 1822 Chemex	1966
Schmid Hans, dipl. El.-Inst., am Hägli 11, 5605 Dottikon	1984	Schocher Luzi, dipl. El.-Inst., Seeweg 12, 8610 Uster	1974
Schmid Hans-Peter, eidg. dipl. El.-Inst., Hertstrasse 27, 7270 Davos Platz	1982	Schöchlin Peter, Portstrasse 35, 2555 Brugg BE	1972
Schmid Hansruedi, Elektromonteur, Kirchbergstrasse 33, 5000 Aarau	1992	Schödler Max, Ringstrasse Nord 30, 5600 Lenzburg	1953
Schmid Joachim, Dr., Haefely-Trench AG, Lehenmattstrasse 353, 4028 Basel	1997	Schoechli Bruno, El.-Ing. HTL, Im Breitenacher 43, 8906 Bonstetten	1963
Schmid Kurt, El.-Ing. HTL, Agea Kull AG, Meisenweg 1, 4552 Derendingen	1990	Scholer Heinrich, El.-Ing. HTL, Starkstrominspektor, Pfarrgasse 12, 4142 Münchenstein	1958
Schmid Martin, Eichliackerstrasse 29, 8406 Winterthur	1993	Scholl Werner, Kontrolleur, Oeschbergstrasse 24, 3425 Koppigen	1966
Schmid Pierre, mécanicien-électricien, 21, rue d'Italie, 1800 Vevey	1988	Scholtès Maurice, ing.-électr. dipl. EPF, c/o Ets Eugène Scholtès, La Grange, F-57100 Thionville/Moselle (France)	1947
Schmid Pierre-H., directeur, Amstein + Walthert SA, 24, rue du Cendrier, 1201 Genève	1986		
Schmid René, El.-Ing. HTL, alte Hägglingerstrasse 24, 5605 Dottikon	1974		
Schmid Richard, Elektromonteur, Dorfstrasse 8, 5079 Zeihen	1978		

## Membres individuels de l'ASE

<b>Schönauer Roland</b> , eidg. dipl. El.-Inst., Staatsstrasse 159a, 9445 Rebstein	1995	<b>Schwarzenbach Hans</b> , El.-Ing. HTL, Susenbergstrasse 143, 8044 Zürich	1978
<b>Schönbacher Helmut</b> , Dr. phil., Physiker, c/o Cern, 1211 Genève 23	1976	<b>Schwarzenbach Hansueli</b> , Dr. sc. math. ETH, Geschäftsführer, Numerical Modelling GmbH, alte Landstrasse 88, 8800 Thalwil	1994
<b>Schönbächler André</b> , Elektromonteur, Märzenberg 3, 8840 Einsiedeln	1999	<b>Schwarzenbacher Werner</b> , El.-Ing. HTL, Riedstrasse 23, Postfach 11, 8352 Rätterschen	1989
<b>Schönbächler Peter</b> , El.-Ing. HTL, Gossauerstrasse 22, 8340 Hinwil	1988	<b>Schwarzmann Erwin</b> , Werner Flühmann AG, Ringstrasse 9, Postfach, 8600 Dübendorf 1	1989
<b>Schönenberger Mario</b> , dipl. El.-Ing. ETH, Huebweg 24, 5426 Lengnau AG	1973	<b>Schwegler Daniel</b> , eidg. dipl. El.-Inst., Farlifangstrasse 25, 8126 Zumikon	1986
<b>Schönenberger Paul</b> , dipl. El.-Techniker, Bachserstrasse 11, 8162 Steinmaur	1983	<b>Schweizer Felix</b> , eidg. dipl. El.-Inst., Rebackerweg 4, 4435 Niederdorf	1973
<b>Schönenberger Peter</b> , dipl. El.-Ing. ETH, Oberdorfstrasse 48, 4412 Nuglar	1993	<b>Schweizer Peter</b> , dipl. El.-Ing. ETH, Freiestrasse 131, 8032 Zürich	1975
<b>Schönholzer Kurt</b> , eidg. dipl. El.-Inst., Bleike 38, 8583 Sulgen	1983	<b>Schweizer-Dubs Karl</b> , dipl. El.-Ing. ETH, Quellenweg 6, 4410 Liestal	1944
<b>Schöni Fritz</b> , Ing. HTL, Belvédèrestrasse 4, 3700 Spiez	1985	<b>Schwendinger Willy</b> , Luchswiesenstrasse 33, 8051 Zürich	1974
<b>Schöning Jürg</b> , dipl. El.-Ing. HTL, Strandbadstrasse 24, 8331 Auslikon	1976	<b>Schwenk Harald</b> , Schmidgasse 4, 6301 Zug	1967
<b>Schönmann Peter</b> , Elektromonteur, Weinmanngasse 20, 8700 Küsnacht ZH	1990	<b>Schweizer Dieter</b> , eidg. dipl. El.-Inst., Grossenbacher Installationen AG, Bahnhofstrasse 97, 9240 Uzwil	1997
<b>Schöpfer Edouard</b> , Electro-Ingénieur ETS-UTS, Chênevières Nord 145, 1958 Uvriert	1984	<b>Schwytter Marcel</b> , Energietechniker TS, Haldenstrasse 47b, 8908 Hedingen	1998
<b>Schöpfli Robert E.</b> , Dr., dipl. El.-Ing. ETH, Fellenbergstrasse 65L, 9000 St. Gallen	1981	<b>Schwyzler Josef</b> , Ingenieur, Michelstrasse 11, 8049 Zürich	1979
<b>Schorp Richard</b> , Ingénieur EPFL, Alte Poststrasse 10, 5417 Untersiggenthal	1971	<b>Sciaroni Luigi</b> , dipl. El.-Ing. ETH, via Verbano 28, casella postale 1945, 6648 Minusio	1957
<b>Schorr Daniel</b> , El.-Ing. HTL, Bodenacherstrasse 78, 8121 Benglen	1981	<b>Scirocco Carmine</b> , Elektro-Installateur, Romanshonerstrasse 97, 9303 Wittenbach	1999
<b>Schorro Raymond</b> , El.-Ing. HTL, Starkstrominspektor, Langgäckerstrasse 15/11, 8957 Spreitenbach	1957	<b>Sclippa Maurice</b> , ing.-électr. dipl., chemin des Vuarines 20, 1782 Belfaux	1995
<b>Schott Thomas</b> , dipl. El.-Ing. HTL, Bürgerweg 9, 2532 Mäggingen/Macolin	1997	<b>Seeliger Karl</b> , El.-Ing. HTL, Artherstrasse 5, 6300 Zug	1986
<b>Schötzau Hans-Jörg</b> , Prof. Dr. sc. nat., NOK / Axpo, Zollstrasse 62, 8023 Zürich	1985	<b>Seiler Hans Peter</b> , eidg. dipl. El.-Inst., Haus Ignaz Felix, 3920 Zermatt	1997
<b>Schraner Herbert</b> , dipl. El.-Inst., Langemattstrasse 10, 5085 Sulz AG	1985	<b>Seiler Kurt</b> , El.-Ing. HTL/STV, Forces Motrices de Mauvoisin SA, rue de l'Industrie 43, 1951 Sion	1996
<b>Schranz Hansruedi</b> , eidg. dipl. El.-Inst., Quellmattstrasse 7, 2563 Ipsach	1992	<b>Seingy Pierre-Yves</b> , ingénieur ETS, case postale 38, 1870 Monthey	1986
<b>Schranz Heinrich</b> , El.-Ing. HTL, Allmendstrasse 35, 4658 Däniken SO	1976	<b>Seiterle Alfred</b> , El.-Ing. HTL, Im Schönbühl 2, 8700 Küsnacht ZH	1987
<b>Schreck Adolf</b> , dipl. Radiotechniker, Besmerstrasse 20, 8280 Kreuzlingen	1951	<b>Seitz Anton</b> , El.-Ing. HTL, Steinackerstrasse 29, 8542 Wiesendangen	1991
<b>Schreiber Albert</b> , El.-Ing. HTL, Limmattalstrasse 356, 8049 Zürich	1948	<b>Seitz Paul</b> , FEAM, Rebhaldenweg 11, 5507 Mellingen	1976
<b>Schreiber Rolf</b> , El.-Ing. HTL, Einsiedlerstrasse 42, 8810 Horgen	1991	<b>Sekula Vladimír</b> , Dipl. El.-Ing., Döltschweg 5, 8055 Zürich	2000
<b>Schrepfer Jakob</b> , eidg. dipl. El.-Inst., Frauenfelderstrasse 25, 9548 Matzingen	1969	<b>Senft Daniel</b> , Senft Elektrotechnik, Thalerstrasse 20, 9400 Rorschach	1983
<b>Schröber Robert</b> , El.-Ing. HTL, Postfach 954, 6280 Hochdorf	1942	<b>Senn Andreas</b> , El. Ing. HTL, Glärnischstrasse 6, 8610 Uster	1999
<b>Schröder Dirk</b> , Eugen Huberstrasse 56, 8048 Zürich	1995	<b>Senn Rudolf</b> , Velturriedstrasse 27, 9475 Sevelen	1995
<b>Schüepf Eduard</b> , dipl. El.-Ing. ETH, Gryphenhübelweg 19, 3000 Bern	1961	<b>Senn Ulrich</b> , eidg. dipl. El.-Inst., Lohwiesstrasse 18, 8123 Ebmatingen	1991
<b>Schuler Beat</b> , El.-Ing. HTL, Haslendorflü 10, 8862 Schübelbach	1983	<b>Sennhauser Urs</b> , Dr. sc. nat., EMPA Dübendorf, Ueberlandstrasse 129, 8600 Dübendorf	1990
<b>Schuler Bruno</b> , El.-Ing. HTL, Unternehmensberatung, Köhlerweid 31, 8260 Stein am Rhein	1979	<b>Seylaz Ernest</b> , ingénieur, La Gillière, rue des Remparts 14, 1950 Sion	1939
<b>Schuler Hans-Rudolf</b> , El.-Ing. HTL, Postfach 322, 6055 Alpnach Dorf	1974	<b>Shah Arvind</b> , Prof. Dr. sc. techn., dipl. El.-Ing. ETH, Beauregard 55, 2036 Cormondrèche	1986
<b>Schuler Martin</b> , El.-Ing. HTL, Rathausplatz 4, 8853 Lachen SZ	1993	<b>Shipton Michael</b> , Dr. El.-Ing., Fichtenweg 11, 3672 Oberdiessbach	1990
<b>Schuler Roland</b> , El.-Ing. HTL, Aehrenweg 7, 5430 Wettingen	1966	<b>Sialm Martial</b> , Ländischstrasse 74, 8706 Feldmeilen	1966
<b>Schult Horst Walter</b> , El.-Kontrollleur, Im Burgfelderhof 45, 4055 Basel	1981	<b>Sibold Harry W.</b> , Schwedengasse 197, 5317 Hettenschwil	1990
<b>Schulthess Karl</b> , dipl. El.-Inst., Seestrasse 105, 8702 Zollikon	1949	<b>Sidler Bruno</b> , El.-Ing. HTL, Breitwiesstrasse 8, 8135 Langnau am Albis	1948
<b>Schulz Jürg</b> , dipl. El.-Ing., Sonnenbergstrasse 20, 5621 Zufikon	1952	<b>Sidler Romuald</b> , Elektromonteur, St.-Johannesstrasse 10, 6300 Zug	1991
<b>Schumacher Raphael</b> , dipl. El.-Ing. ETH, Brügglerweg 7, 3006 Bern	1989	<b>Sidler Thaddäus</b> , El.-Ing., Isenbühlweg 16, 5524 Niederwil AG	1982
<b>Schumacher Urs</b> , Elektromonteur, Bruderholzstrasse 53, Postfach 902, 4153 Reinach BL 1	1996	<b>Sidler Uli</b> , dipl. Arch. ETH/SIA, Moser + Sidler AG, für Licht und Planung, Austrasse 38, 8045 Zürich	1987
<b>Schumacher Willy</b> , dipl. Starkstromtechniker, Espenpark 10, 9220 Bischofszell	1976	<b>Siebenmann Werner</b> , El.-Ing. HTL, Stationsstr. 44, 8542 Wiesendangen	1940
<b>Schüpbach René</b> , Eidg. dipl. Elektroinstallateur, Ländlistrasse 29, 3047 Bremgarten b. Bern	1997	<b>Sieber Fritz</b> , El.-Ing. HTL, Burgweg 12, 8853 Lachen SZ	1964
<b>Schüpbach Rudolf</b> , Dr. sc. techn., dipl. El.-Ing. ETH, Schlossbergweg 10, 5400 Baden	1942	<b>Sieber Werner</b> , dipl. El.-Ing. ETH, Eiselstrasse 3, 8050 Zürich	1993
<b>Schüpbach Simon</b> , Dipl. El.-Ing. HTL, HESO Herzog + Sonderegger AG, Weidenring 32, 4147 Aesch BL	2000	<b>Siegenthaler Andreas</b> , dipl. El.-Ing. ETH, Galtbergstrasse 18b, 8625 Gossau ZH	1986
<b>Schupp Dieter</b> , dipl. El.-Ing. ETH, Hambergersteig 2, 8008 Zürich	1969	<b>Siegenthaler Reinhold</b> , El.-Ing. HTL, Eschfeld, 8934 Knonau	1953
<b>Schuppli Andreas</b> , eidg. dipl. El.-Inst., Flösch 52a, 4933 Rütschelen	1988	<b>Siegenthaler Thomas</b> , Dr. sc. techn., dipl. El.-Ing. ETH, Höhenring 8, 8052 Zürich	1987
<b>Schuppli Hans</b> , El.-Ing. HTL, Rebenweg 21B, 6331 Hünenberg	1993	<b>Siegenthaler Werner</b> , dipl. El.-Inst., Leimenstrasse 62, 2575 Täuffelen	1984
<b>Schürch Alfred</b> , El.-Ing. HTL, Oelberg 2, 5504 Othmarsingen	1984	<b>Siegfried Ernst</b> , El.-Techniker, Unterdorf, 3633 Amsoldingen	1984
<b>Schürch Oskar</b> , Alt-Direktor, Casa Gelsomino, 6988 Ponte Tresa	1975	<b>Siegrist Beat</b> , eidg. dipl. El.-Inst., Gässlistrasse 2, 5736 Burg AG	1986
<b>Schurter Martin</b> , Elektromonteur, Guldistudstrasse 98b, 8632 Tann	1990	<b>Siegrist Hanspeter</b> , Masch.-Ing. HTL, Jurastrasse 11b, 5406 Baden	1994
<b>Schüttel Peter</b> , El.-Techniker TS, Egg 369, 5042 Hirschtal	1994	<b>Siegrist Hansrudolf</b> , El.-Ing. HTL, Apartado Aéreo 60740, CO-Medellin (Colombia)	1961
<b>Schutz Martin</b> , Ing. HTL, Klosterlistrasse 416, 6010 Kriens	1987	<b>Siegrist Max</b> , El.-Ing. HTL, Postfach, 8953 Dietikon 3	1949
<b>Schütz Tomi</b> , Ingenieur HTL, Distelmattweg 9, 5034 Suhr	1998	<b>Siegrist René</b> , dipl. El.-Ing. ETH, Höhestrasse 9, 8702 Zollikon	1946
<b>Schütz Ulrich</b> , monteur-électricien, Impasse du Pré Laurant 6, 1720 Corminboeuf	1991	<b>Siegrist Stephan</b> , El.-Techniker TS, Benzlingenstrasse 21, 4803 Vordermwald	1991
<b>Schwaar Martin</b> , Ingenieur HTL, Bifangstrasse 67, 4663 Aarburg	1999	<b>Siegrist Kurt</b> , dipl. Ing., Breitenhofstrasse 7, 8630 Rütli ZH	1987
<b>Schwab Eduard</b> , dipl. Ing. ETH, Enermet AG, Udermüllistrasse 28, 8320 Fehraltorf	1994	<b>Sies Ewald</b> , El.-Ing. HTL, Fäldji, 3925 Grächen	1993
<b>Schwab Fred</b> , Dr. sc. techn., dipl. Ing. ETH, Mühlering 10, 4614 Hägendorf	1958	<b>Sievi Rudolf</b> , El.-Ing. HTL, Strohriesenstrasse 4, 8810 Horgen	1963
<b>Schwager Fredy</b> , dipl. El.-Ing. HTL, Poststrasse 30, 5432 Neuenhof	1965	<b>Sigg Max</b> , dipl. El.-Ing. ETH, Bifütstrasse 96, 3145 Niederscherli	1977
<b>Schwager Henry H.</b> , El.-Ing., 255 S.W. Harrison St. Apt. 11-H, USA-Portland, OR 97 201	1953	<b>Sigg Werner</b> , Ing. HTL, Rue de la Halle 6, FR-70000 Vesoul	1989
<b>Schwammerger Adrian</b> , dipl. El.-Ing. HTL, Untere Holzstrasse 27, 5036 Oberentfelden	1996	<b>Signer Daniel</b> , El.-Ing. HTL, Sedelstrasse 15, 6020 Emmenbrücke	1996
<b>Schwank Denis</b> , ingénieur STS, via del Sole 12, 6943 Vezia	1965	<b>Sigrist August</b> , El.-Ing. HTL, Rotfarbweg 1, 8803 Rüschlikon	1937
<b>Schwank Luca</b> , ingénieur ETS, Via del Sole 12, 6943 Vezia	1993	<b>Sigrist Heinrich</b> , El.-Ing.-Büro, Eichenweg 8, 8180 Bülach	1971
<b>Schwarz Matthias</b> , dipl. El.-Ing., Obsteinenweg 11, 5234 Villigen	1976	<b>Sigrist Jakob</b> , El.-Ing. HTL, Lättenstrasse 40, 5242 Birr	1972
<b>Schwarz Willy</b> , El.-Ing. HTL/STV, Heerenweg 6, 8476 Unterstammheim	1990	<b>Sigrist Patrik</b> , Dörfli F, 8585 Zuben	1995
<b>Schwarzenbach Alfred</b> , dipl. Masch.-Ing. ETH, Weizenstrasse 5, 5430 Wettingen	1959	<b>Sigrist Paul</b> , El.-Ing. HTL, Dr. Sigrist AG, Bürgenstockstrasse 8, 6373 Ennetbürgen	1997
		<b>Silva Miguel</b> , El.-Ing. HTL, Bachstrasse 23, 5600 Lenzburg	1992

<b>Simmen Alexander</b> , Dipl. El.-Ing. HTL/NDS, Zurzacherstrasse 22, 5200 Brugg AG	1999	<b>Stähli Willy</b> , eidg. dipl. El.-Inst., Obstgartenweg 5, 8135 Langnau am Albis	1981
<b>Simmen André</b> , Dr., dipl. Ing. ETH, Rosenweg 23, 4500 Solothurn	1984	<b>Stalder Hanspeter</b> , Elektromonteur, Eystrasse 5, 3455 Grünen	1997
<b>Simmen Eugène</b> , ing.-électr. dipl. EPFL, Im Hegel 5, 5200 Brugg AG	1945	<b>Stalder Markus</b> , El.-Ing. HTL, Freudensteinstrasse 10, 5200 Brugg AG	1959
<b>Simon Michel J.</b> , Dipl. Ing. ETH / Verkehrsing. SVI, Büro S-ce, Simon-consulting + engineering, Höggerstrasse 112, 8037 Zürich	1999	<b>Stalder Michel</b> , El.-Ing. HTL, Bahnhofstrasse 19 / Postfach, 8304 Wallisellen	1981
<b>Simond Jean-Jacques</b> , Prof. Dr ès sc. techn., chemin des Oisillons 7, 1110 Morges	1990	<b>Stammach Gottlieb</b> , dipl. El.-Inst., Zum Hirsenstein 6, 4053 Basel	1945
<b>Singer Jakob</b> , eidg. dipl. El.-Inst., Chesa Bellaria, via Mezdi, 7500 St. Moritz	1952	<b>Stanford Clifton J.</b> , ing.-électr., 22, avenue Krieg, 1208 Genève	1983
<b>Skrivervik Anja</b> , ing.-électr. dipl. EPFL, Professeur Assistante, EPFL, LEMA-DE, 1015 Lausanne	1997	<b>Starkemann Beat</b> , El.-Ing. HTL, Mockentobel 18, 8400 Winterthur	1973
<b>Smajler Adolf</b> , dipl. El.-Ing., Attinghuserstrasse 56B, 6460 Altdorf UR	1970	<b>Stärker Helmut</b> , Dr. techn., dipl. Ing., Generalsekretär, ÖVE, Eschenbachgasse 9, A-1010 Wien	1990
<b>Smili Olivier</b> , Elektromonteur, Tägernastrasse 63, 8645 Jona	1997	<b>Staub Bernhard</b> , dipl. El.-Ing. ETH, Friedheimstrasse 28, 8057 Zürich	1962
<b>Solari Augusto</b> , Studio elettrotecnico, via Ravecchia 21, 6500 Bellinzona	1968	<b>Staub Henri</b> , Ingenieur, Plattenstrasse 62A/105, 8706 Meilen	1938
<b>Solari Bruno</b> , Crédit Suisse, Gebäudedienst, Postfach, 3001 Bern	1996	<b>Staub Richard</b> , El.-Ing. ETH, Dufourstrasse 94, 8008 Zürich	1996
<b>Solca Dante</b> , Ing. elettr. REG B, Elettroconsulenze Solca, casella postale 51, 6917 Barbengo	1988	<b>Stauber Peter</b> , dipl. Ing. HTL, Postfach 2254, 8645 Jona	1997
<b>Soldani Luciano</b> , El.-Ing. HTL, Steigstrasse 5, 8840 Einsiedeln	1985	<b>Stauber Richard</b> , Zelig, 3183 Allbligen	1964
<b>Solèr Nicolaus</b> , electricizist dipl. fed., Casa sil grep 113, 7148 Lumbrein	1980	<b>Staubli Roland</b> , dipl. El.-Ing. ETH, Moserhügel 14, 5620 Bremgarten AG	1985
<b>Soloz Gabriel</b> , 6, rue Liha, 3961 Grimentz	1983	<b>Stäubli Kurt</b> , dipl. El.-Ing. ETH, Badstrasse 9, 4573 Ammannsegg	1935
<b>Sollberger Andreas</b> , El.-Ing. HTL, Bielstrasse 14, 3270 Aarberg	1987	<b>Staudacher Christian</b> , Rüttenenweg 61, 4313 Möhlin	1978
<b>Sollberger Peter</b> , El.-Techniker, Brunweg 30, 3203 Mühleberg	1990	<b>Stauffacher Dieter</b> , dipl. El.-Ing. ETH, Hofstrasse 44, 8032 Zürich	1991
<b>Soller Kurt</b> , dipl. El.-Inst., Curtin Risch, 7144 Vella	1995	<b>Stauffner Bernard</b> , Dipl. El.-Ing. ETH, Sommerhaldenstrasse 10, 5405 Dättwil AG	1998
<b>Somm Edwin</b> , dipl. Ing. ETH, Vorsitzender der GL, Asea Brown Boveri AG, Haselstrasse 16, 5401 Baden	1994	<b>Stauffner Edward</b> , dipl. El.-Ing. ETH, 2721 Cedar Cliff, Dr., P.O. Box 1609, USA- Estes Park CO 80517-1609	1950
<b>Sommer Cédric</b> , Contrôleur/Chefmonteur, Rue P. Charmillot 18, 2610 St-Imier	1999	<b>Stauffner Hans-Rudolf</b> , Elektromonteur, Postfach 665, 3860 Meiringen	1988
<b>Sonder Stefanie</b> , Geerenweg 10, 8303 Bassersdorf	1997	<b>Stauffner Heinz</b> , eidg. dipl. El.-Inst., Säntisweg 4, 8604 Volketswil	1963
<b>Sontheim Rudolf</b> , Dr. sc. techn., dipl. El.-Ing. ETH, Zollikerstrasse 187, 8008 Zürich	1943	<b>Stauffner Theodor</b> , El.-Ing. HTL, c/o Frau Elenora Stauffer, Ruggackerweg 2, 8953 Dietikon	1956
<b>Spaar Hans</b> , dipl. El.-Ing. ETH, Rebweg 25, Buchthalen, 8203 Schaffhausen	1941	<b>Stebler Alfred</b> , Dr., Physiker, Schönbühl 6, 6300 Zug	1953
<b>Spaar Roland</b> , El.-Ing. HTL/STV, Uf Nüchilch 8, 8213 Neunkirch	1967	<b>Stebler Thomas</b> , eidg. dipl. El.-Inst., Kappenmatt 130, 4234 Zullwil	1993
<b>Spaargaren Barend</b> , El.-Ing., Huunenweg 3, 5242 Birm	1991	<b>Steck Gottfried</b> , El.-Techniker TS, Gessnerallee 48, 8001 Zürich	1963
<b>Spahr Otto</b> , El.-Ing. HTL, Riedstrasse 53, 3172 Niederwangen BE	1946	<b>Steffen Hans</b> , Ing. HTL, Aumattweg 15, 5000 Aarau	1955
<b>Spahr Samuel</b> , El.-Ing. HTL, Mittelholzstrasse 7, 3360 Herzogenbuchsee	1973	<b>Stegmaier Peter</b> , Dr., dipl. El.-Ing. ETH, Residenza Ravredo 7, 6946 Ponte Capriasca	1987
<b>Spaltenstein Armin</b> , eidg. dipl. El.-Inst., Ewiges Wegli 25, 8302 Kloten	1989	<b>Stehrenberger Paul E.</b> , dipl. El.-Ing. ETH, Ziergärtlistrasse 9, 8953 Dietikon	1982
<b>Spälti Alfred</b> , Dr. sc. techn., dipl. El.-Ing. ETH, Guggitalring 11a, 6300 Zug	1941	<b>Steiger Erich</b> , Volag System AG, Bernstrasse 60, 8952 Schlieren	1995
<b>Späti Eugen</b> , dipl. El.-Ing. ETH, Römerstrasse 29, 3125 Toffen	1992	<b>Steiger Heinz</b> , Geschäftsführer, STM Mess- und Regeltechnik GmbH, Diensbach 51, 8340 Hinwil	1994
<b>Speiser Ambros P.</b> , Prof. Dr., Ing. ETH, Forschungs-Direktor, Sonnhalde 9, 5400 Baden	1960	<b>Steiger Jürg</b> , Tösstalstrasse 111b, 8488 Turbenthal	1995
<b>Spengler Louis</b> , El.-Ing. HTL, Grosssteinstrasse 16, 8180 Bülach	1959	<b>Steiger Werner</b> , El.-Techniker, Fridbach 2, 6300 Zug	1952
<b>Spengler Stephan</b> , Konstrukteur / Geschäftsführer, Raabuck 4, 8225 Siblingen	1999	<b>Steinacher Viktor</b> , Student ETH, Anemonenstrasse 12, 5210 Windisch	1999
<b>Spengler Thomas</b> , dipl. El.-Ing. ETH, Windeggstrasse 12, 8203 Schaffhausen	1985	<b>Steinebrunner Oskar</b> , Elektriker, Kirchgasse 8, 8001 Zürich	1941
<b>Spichy Christoph</b> , dipl. El.-Ing. ETH, Im Aemmet 6, 8964 Rudolfstetten	1977	<b>Steinegger Pirmin</b> , Elektromonteur, Etzelstrasse 14, Postfach 233, 8852 Altendorf	1982
<b>Spichy Daniel</b> , dipl. El.-Ing. ETH, St. Jakobstrasse 70, 4147 Aesch BL	1988	<b>Steinmann Heinrich</b> , dipl. El.-Ing. ETH, Korallenstieg 11, 8200 Schaffhausen	1956
<b>Spichy Rolf</b> , Direktor, BSK Baumann & Schaufelberger, Kaiseraugst AG, Postfach, 4018 Basel	1976	<b>Steiner Ernst</b> , El.-Ing. HTL, Kilchacherstrasse 14, 8332 Russikon	1976
<b>Spielmann Beat</b> , Student ETH, Naglerwiesenstrasse 42, 8049 Zürich	1998	<b>Steiner Hans</b> , El.-Ing. HTL, Heidenerstrasse 16, 9400 Rorschach	1979
<b>Spiess Hans</b> , dipl. El.-Ing. ETH, Meienbergstrasse 15, 8645 Jona	1947	<b>Steiner Hans</b> , eidg. dipl. El.-Inst., Amriswilerstrasse 36, 9314 Steinebrunn	1982
<b>Spiess Hermann</b> , dipl. Ing. ETH, Dorfstrasse 129, 5245 Habsburg	1986	<b>Steiner Paul</b> , dipl. El.-Ing. ETH, Hungerweg 1, 8832 Wollerau	1975
<b>Spinnler Kurt</b> , El.-Ing. HTL, Jurastrasse 4, 5300 Turgi	1953	<b>Steiner Rudolf</b> , Elektromonteur, Rohrackerstrasse 881, 8215 Hallau	1988
<b>Spirig Ernst</b> , Sonneckstrasse 19, 8645 Jona	1967	<b>Steiner Stefan</b> , Elektromonteur, Gjuchstrasse 24, 8953 Dietikon	1997
<b>Spörli Emil</b> , Elektromonteur, Im Ifang 68, 8219 Trasadingen	1992	<b>Steiner Walter</b> , Techniker TS, Lutertalstrasse 63, 3065 Bolligen	1993
<b>Sporrer Rudolf</b> , El.-Ing., Nassackerstrasse 1, 8903 Birmensdorf ZH	1964	<b>Steiner Walter</b> , Eigerweg 3, 3506 Grosshöchstetten	1989
<b>Spörri Hansjörg</b> , El.-Ing. HTL, Postfach, 8754 Netstal	1978	<b>Steiner Werner P.</b> , Elektromonteur, Allmendstrasse 7, 4116 Metzlerlen	1974
<b>Sporschill Walter</b> , Ing. HTL, Im Blatt A5, 6345 Neuheim	1970	<b>Steinger Heinz</b> , El.-Ing. HTL, Haldenstrasse 40, 3110 Münsingen	1967
<b>Sprecher Franz</b> , dipl. Masch.-Ing. ETH, Rathausstrasse 1, 8640 Rapperswil SG	1992	<b>Steinmann Christoph</b> , El.-Ing. HTL, Försterhaus, 8259 Kaltenbach	1997
<b>Sprecher Thomas</b> , Ing. HTL, Sprecher + Co. AG Ing., Pflanzschulstrasse 47, 8004 Zürich	1980	<b>Steinmann Frédy</b> , ingénieur ETS, 25, avenue Senalèche, 1009 Pully	1974
<b>Spreng Daniel</b> , Prof. Dr., dipl. Physiker, CEPE, ETH-Zentrum WEC, 8092 Zürich	1989	<b>Steinmann Jörg H.</b> , dipl. Masch.-Ing. ETH, Lindenbergrasse 18, 8700 Küssnacht ZH	1949
<b>Spreng Martin</b> , dipl. El.-Ing. ETH, St. Jakobstrasse 15, 6330 Cham	1976	<b>Steinmann Markus</b> , El.-Ing. HTL, Stadtverwaltung St. Gallen, Neugasse 1, 9004 St. Gallen	2000
<b>Sprenger Urs</b> , Dr. oec. HSG / Dipl. Ing. ETH, Neu Elektrik AG, im Malarsch 11, 9494 Schaan	1999	<b>Steinmetz Johannes</b> , Dr.sc.techn., dipl. El.-Ing. ETH, Lindenaststrasse 50, D-90409 Nürnberg	1990
<b>Spycher Rudolf</b> , Elektromonteur, Ahornweg 9, 3012 Bern	1995	<b>Stelmacher Georg</b> , Kontrolleur, Langwiesenstrasse 18, 8114 Dänikon ZH	1999
<b>Spycher Ulrich</b> , Dr. phil. II, dipl. El.-Ing. ETH, Dorfstrasse 38 / Postfach 232, 8706 Meilen	1976	<b>Stengele Karl</b> , El.-Ing., Stockhornstrasse 27, 3052 Zollikofen	1944
<b>Stähler Georg</b> , Elektromonteur, Hasensprungstrasse 360, 7430 Thusis	1988	<b>Stephanides Herbert V.</b> , Physiker, Engimattstrasse 26, 8002 Zürich	1963
<b>Stacher Heinrich</b> , dipl. El.-Inst., Fachlehrer, Hebelstrasse 14, 9000 St.Gallen	1964	<b>Stepinski Bozidar</b> , dipl. Ing., Zentralstrasse 137, 5430 Wettingen	1972
<b>Stachelin Wolfgang</b> , Consult, Speerstrasse 1, 8304 Wallisellen	1999	<b>Stern Arthur P.</b> , dipl. El.-Ing. ETH, 606 N. Oakhurst Drive, USA- Beverly Hills Cal. 90210 (USA)	1951
<b>Stahel Gustav</b> , Masch.-Ing. HTL, Boglerenstrasse 42D, 8700 Küssnacht ZH	1995	<b>Stern Walter</b> , Planungsbüro für Stark- und Schwachstromanlagen, Holeeholzweg 65, 4102 Binningen	1977
<b>Stahl Hans-Rudolf</b> , Elektromonteur, Wehrenbachhalde 49a, 8053 Zürich	1977	<b>Stettler Fabian</b> , Elektromonteur, Mettlenweg 2, 4556 Aeschi SO	1999
<b>Stähli Eduard</b> , El.-Techniker, E. Stähli + Partner, Planer + Ingenieure, Feld 9a, 8752 Näfels	1999	<b>Stettler Rudolf</b> , Hubelweg 2, 4802 Strengelbach	1976
<b>Stähli Marc</b> , monteur-électricien, Les Joux-Derrière 37, 2325 Les Joux-Derrière	1988	<b>Steuri-Beutler Franz</b> , El.-Ing. HTL, Rebeggässli 67, 5245 Habsburg	1983
		<b>Stieger Hans-Rudolf</b> , Rütistrasse 14, 8134 Adliswil	1994
		<b>Stienen Johannes</b> , Dr. Synspace AG, Oberwilerstrasse 72, 4102 Binningen	1999
		<b>Stierli Raimund</b> , Dr. Ing. Chem. ETH, Allschwilerstrasse 53, 4104 Oberwil BL	1959
		<b>Stillhart Hansruedi</b> , Betriebslektriker, Bank Vontobel & Co. AG, Bahnhofstrasse 3, 8022 Zürich	1984

## Membres individuels de l'ASE

<b>Stocker Emil</b> , Ingenieur, Weltpoststrasse 18/111, 3015 Bern	1947	<b>Stürzinger Oskar</b> , dipl. El.-Ing. ETH, App. 1840 l'Annonciade, MC-98000 Monte-Carlo	1950
<b>Stocker Fredi</b> , Elektromonteur, Oberemattstrasse 82, 4133 Pratteln	1989	<b>Stutz Edwin</b> , El.-Ing. HTL, Wanneggstrasse 13, 8542 Wiesendangen	1993
<b>Stocker Hans-Ulrich</b> , Kontrolleur, Alte Landstrasse 215, 8708 Männedorf	1990	<b>Stutz Jörg</b> , Student ETH, Brunnackerstrasse 186, 5618 Bettwil	1999
<b>Stöcklin Bruno</b> , El.-Ing., Rötelistrasse 91, 8037 Zürich	1961	<b>Stutz René</b> , ing.-électr. EPFL, chemin du Tessin 16A, 1052 Mont-sur-Lausanne	1992
<b>Stockmann Roman</b> , El.-Ing. HTL, Sonnenbergstrasse 58, 6005 Luzern	1948	<b>Süess Andreas</b> , El.-Ing. HTL, Rebenweg 11, 6331 Hünenberg	1993
<b>Stoffel Fernando</b> , El.-Ing., Via Muraccio 39A, 6612 Ascona	1947	<b>Sulzberger Arnold</b> , dipl. El.-Ing. ETH, Witikonstrasse 330, 8053 Zürich	1947
<b>Stoky Jean-Daniel</b> , monteur-électricien, 1173 Féchy	1996	<b>Sulzer Heiner</b> , ingénieur dipl. EPFL, Haldelistrasse 2, 8712 Stäfa	1989
<b>Stolarz Walter</b> , dipl. El.-Ing., Bergstrasse 7, 5426 Lengnau AG	1988	<b>Suma Milan</b> , dipl. El.-Ing. ETH, Dorfhaldestrasse 13, 6052 Hergiswil NW	1984
<b>Stolpe Georges</b> , El.-Ing., Postfach 23, 5507 Mellingen	1995	<b>Surbach Norbert</b> , dipl. El.-Ing., Grosswisen 37, 5424 Unterehrendingen	1997
<b>Stolz Edi</b> , El.-Ing. HTL, ECS Federation Internationale, Im Schossacher 22, 8600 Dübendorf	1984	<b>Surbeck Ernst</b> , dipl. El.-Inst., Bhend Planungen AG, Hauptstrasse 43, 3800 Unterseen	1994
<b>Stolz Hanspeter</b> , El.-Ing. HTL, Talweg 4, 4133 Pratteln	1985	<b>Surber Hans</b> , Betriebslektriker, Ditikerhof 5, 8157 Dielsdorf	1989
<b>Stolz Michael</b> , Flurstrasse 36, 8048 Zürich	1996	<b>Surber Heinz</b> , Elektro-Surber, Postfach 76, 8046 Zürich	1984
<b>Stolz Vincent</b> , ing.-électr. dipl. EPFZ, avenue de Byron 7, 1844 Villeneuve VD	1981	<b>Surber Hermann</b> , eidg. dipl. El.-Inst., Hinterdorfweg 3 / Postfach 217, 8165 Schleinikon	1987
<b>Stoob Martin</b> , Profitcenterleiter, ABB Network Partner AG, Abt. NC 1, Postfach, 5300 Turgi	1990	<b>Suter Alex</b> , El.-Ing. HTL, Siemens Schweiz AG, Belpstrasse 26, 3001 Bern	1997
<b>Storf Günther</b> , dipl. El.-Ing. ETH, Karrenstrasse 8, 8700 Küsnacht ZH	1995	<b>Suter Daniel</b> , Staffelweg 1, 3302 Moosseedorf	1988
<b>Storrer Peter</b> , dipl. El.-Ing. ETH, Alpenweg 11, 3113 Rubigen	1960	<b>Suter Erich</b> , El.-Ing. ETH, Burgmatstrasse 7, 4437 Waldenburg	1985
<b>Strahm Andreas</b> , Elektro-Ingenieur HTL, Mooseggstrasse 59, 3550 Langnau i. E.	1999	<b>Suter Gilbert</b> , Landis + Gyr (Suisse) SA, chemin des Délices 9, 1006 Lausanne	1987
<b>Strahm Bernhard</b> , Elektromonteur, Kambly SA, 3555 Trubschachen	1993	<b>Suter Hans</b> , El.-Ing. HTL, Mühlegasse 10, 5734 Reinach AG	1947
<b>Strasser Albert</b> , El.-Ing. REG B, Chrüzerwis 16, 8260 Stein am Rhein	1992	<b>Suter Heinz</b> , El.-Ing. HTL, Terrassenweg 39, 3510 Konolfingen	1987
<b>Strasser Hans</b> , El.-Ing. HTL, Eichliweg 32, 5103 Möriken AG	1992	<b>Suter Patrik</b> , Dipl. El.-Ing. HTL, Blattliring 1A, 6403 Küsnacht am Rigi	1998
<b>Straub Alex</b> , eidg. dipl. El.-Inst., Fachlehrer, Im Steig 5, 8560 Märstetten Stat.	1980	<b>Suter Roland</b> , Betriebsleiter, Obergütschstrasse, 6003 Luzern	2000
<b>Straub Frank</b> , Dipl. Ing. HTL, Dilax (International) AG, Fidlerstrasse 2, 8272 Ermatingen	2000	<b>Suter Rudolf</b> , El.-Techniker, Wesemlintrasse 4, 6006 Luzern	1974
<b>Straumann Robert</b> , El.-Ing. HTL, Tannenrauchstrasse 102, 8038 Zürich	1947	<b>Suter Walter</b> , Wasu Walter Suter AG, Zürcherstrasse 308, 8500 Frauenfeld	1976
<b>Strauss Peter</b> , dipl. El.-Ing. ETH, Veilchenstrasse 4, 5223 Riniken	1965	<b>Sutter Daniel</b> , Ingenieur HTL, AS-Engineering AG, Wiesenstrasse 77 / Postfach, 3000 Bern 22	2000
<b>Strebel Herbert</b> , Vorderweystrasse 32, 5630 Muri AG	1992	<b>Sutter Fred</b> , Fuchsgasse 23, 8610 Uster	1980
<b>Strebel Hermann</b> , Lindenfeldstrasse 12, 6006 Luzern	1961	<b>Sutter Philipp</b> , dipl. El.-Ing. ETH, Alemannengasse 37, 4058 Basel	1987
<b>Strebel Sepp</b> , El.-Ing. HTL, Vorderweystrasse 30, 5630 Muri AG	1989	<b>Sütterlin Peter</b> , El.-Techniker, Mutschellenstrasse 127, 8038 Zürich	1984
<b>Strebel Urs</b> , El.-Ing. HTL, Suprotech AG, Singisenstrasse 12, 5630 Muri AG	1980	<b>Sutterlüti Konrad</b> , Moosstrasse 37, 9014 St. Gallen	1973
<b>Strebel Werner</b> , dipl. Masch.-Ing. ETH, Birkenstrasse 21, 4104 Oberwil BL	1981	<b>Syz Dieter</b> , Dipl. Masch. Ing. ETHZ, Generaldirektor, im Gjuch 7, 8932 Mettmenstetten	1997
<b>Strehler Adolf</b> , El.-Ing. HTL, Eigerweg 32, 3073 Gümligen	1967	<b>Szabò Istvan</b> , dipl. El.-Ing. HTL, Szabò Software + Engineering GmbH, Schlathof-Stöckli, 6102 Malters	1996
<b>Streit Alex</b> , eidg. dipl. El.-Inst., Riethaldenweg 28, 8200 Schaffhausen	1988	<b>Szentkúti Bálint</b> , Dr. sc. techn., Waldhausweg 18, 3073 Gümligen	1991
<b>Streit Kurt</b> , Stadtpolizei Bern, Waisenhausplatz 32, 3000 Bern 7	1996	<b>Szirnyi Peter</b> , El.-Ing. HTL, Feller AG, Bergstrasse 10, 8800 Thalwil	1987
<b>Streit Robert</b> , El.-Ing. HTL, Feldmoos, 3173 Oberwangen b. Bern	1993	<b>Szodoray André</b> , Elektromonteur, Technischer Leiter, Arosa Kulm Hotel, 7050 Arosa	1999
<b>Strescher Alexander</b> , technicien, ABB Sécheron SA, rue des Sablières 4-6, 1211 Genève 2	1993	<b>Tache André</b> , Ingénieur ETS, chemin de Publoz 5E, 1604 Puidoux-Gare	1994
<b>Streuli Hans-Jörg</b> , eidg. dipl. El.-Inst., Elektro Streuli, Erachfeldstrasse 22, 8180 Bülach	1992	<b>Taddio Germano</b> , El.-Ing. HTL, Gehrenstrasse, 4227 Büsserach	1985
<b>Strickler Hans Rudolf</b> , dipl. El.-Ing. ETH, c/o Frau M. Strickler, Winkel, 4924 Obersteckholz	1947	<b>Tallarini Yuri</b> , électricien, Via Murana, 6862 Rancate	1995
<b>Strittmatter Rolf</b> , El.-Ing., Strittmatter Engineering, Morgentalstrasse 59, 8038 Zürich	1974	<b>Tan Tjhing Thian</b> , ingénieur dipl., chemin Terroux 36, 1218 Le Grand-Saconnex	1970
<b>Strolz Heinz</b> , Alcatel Telecom, Industriestrasse 30, 8302 Kloten	1992	<b>Tanner Emil</b> , dipl. El.-Inst., Davidstrasse 8, 9000 St. Gallen	1960
<b>Strozzi Ettore</b> , ingénieur ETS, Via ai Ronchi, 6533 Lumino	1966	<b>Tanner Hans</b> , El.-Ing., Direktor, Industrielle Betriebe Wohlen AG, Am Rebebänkli 13, 5610 Wohlen AG	1965
<b>Strozzi Pericle</b> , dipl. El.-Ing. ETH, Höhenweg 31, 5417 Untersiggenthal	1957	<b>Tanner Hans U.</b> , El.-Ing. HTL, Ruchholzstrasse 47, 4103 Bottmingen	1960
<b>Strub-Heimann Helmut</b> , dipl. El.-Ing. ETH, Bächlerstrasse 39, 8802 Kilchberg ZH	1981	<b>Tanner Hermann</b> , dipl. El.-Ing. ETH, Dammerkirch 18 / Postfach, 4025 Basel	1960
<b>Strübin Peter</b> , dipl. Masch.-Ing. ETH, Ueberbielstrasse 8, 3930 Visp	1990	<b>Tanner Michael</b> , Dipl. Ing. HTL, Grundstrasse 8, 8590 Romanshorn	1995
<b>Strütt Hansjörg F.</b> , dipl. El.-Ing. ETH, Sunnhaldenstrasse 11, 8600 Dübendorf	1985	<b>Tanner Peter</b> , Brunnenweg 8, 8542 Wiesendangen	1999
<b>Stuber Kurt</b> , El.-Ing. HTL, Kornweg 17A, 4852 Rothrist	1995	<b>Tanner Walter</b> , El.-Ing., Rehweg 31, 8400 Winterthur	1949
<b>Stuber Peter</b> , dipl. El.-Ing. ETH, Herzogstrasse 4, 3400 Burgdorf	1955	<b>Tanner Werner</b> , El.-Ing. HTL, Alpenblickstrasse 81, 8340 Hinwil	1971
<b>Stuber Rudolf</b> , Dr., Physiker, Sennhofweg 29, 8125 Zollikerberg	1950	<b>Tännler Walter</b> , eidg. dipl. El.-Inst., Niederweg 97, 8907 Wettswil	1995
<b>Stucki Adrian</b> , Eidg. dipl. Elektro-Installateur, Saurenbachstrasse 32, 8708 Männedorf	1999	<b>Tappy Eugène</b> , dipl. El.-Ing. ETH, Ahornweg 2, 5400 Baden	1956
<b>Stucki Gérald</b> , monteur-électricien, 1080 Les Cullayes	1987	<b>Tappy Eugène</b> , dipl. El.-Ing. ETH, Ländischstrasse 107, 8706 Feldmeilen	1981
<b>Studer Bruno</b> , Dr., dipl. El.-Ing. ETH, Stückliweg 14, 7206 Igis	1986	<b>Tarreggetta Silvio</b> , dipl. El.-Ing. ETH, Zielackerstrasse 3, 8304 Wallisellen	1986
<b>Studer Bruno</b> , Dr. sc. nat., dipl. Physiker, Lindenstrasse 2, 4533 Riedholz	1985	<b>Tarschisch Harry</b> , Professor, El.-Ing., 4, rue de Veraye / CP 112, 1820 Territet-Veytaux	1970
<b>Studer Christoph</b> , dipl. El.-Ing. ETH, Oberfeld 5, 5014 Gretzenbach	1982	<b>Täuber Walter A.</b> , dipl. El.-Ing. ETH, Zürichbergstrasse 139, 8044 Zürich	1945
<b>Studer Hans R.</b> , dipl. El.-Ing. ETH, Oberbalm, 8331 Auslikon	1965	<b>Tauss Pierre-André</b> , électricien, 12, chemin de la Clèrgère, 1009 Pully	1981
<b>Studer Hanspeter</b> , Geschäftsführer, H. Studer Elektrotechnik, Bernstrasse 45, 3303 Jegenstorf	1995	<b>Terribilini Marco</b> , Student, Via Centro Sportivo 27, 6596 Gordola	1999
<b>Studer Josef</b> , Techniker TS, SF DRS, Fernsehstrasse 1-4, 8052 Zürich	1999	<b>Tettamanti Antonio</b> , dipl. Starkstromtechniker, Chapfriesenstrasse 14, 8712 Stäfa	1982
<b>Studer Max</b> , El.-Ing. HTL, Bachtobelstrasse 78, 8045 Zürich	1982	<b>Thaler Richard</b> , El.-Ing. HTL, Schützenmattstrasse 2, 5035 Unterehrendingen	1963
<b>Studer Otto</b> , Fermmeldeing. HTL, Stadthausgasse 16, 8200 Schaffhausen	1950	<b>Thalmann Karl</b> , dipl. El.-Ing. ETH, Riedstrasse 23, 8903 Birmensdorf ZH	1960
<b>Studer Peter R.</b> , El.-Ing. HTL/STV, Tavelweg 2, 3074 Muri b. Bern	1993	<b>Thalmann Paul</b> , dipl. El.-Ing. ETH, Katzenweg, 8342 Wernetshausen	1927
<b>Studer Robert</b> , Oberingenieur, Bahnhofstrasse 34, 6312 Steinhausen	1961	<b>Theler Hans</b> , El.-Ing. HTL, Schützenrain 5, 3042 Ortschwaben	1993
<b>Studer Werner</b> , El.-Ing. HTL, Postfach, 9016 St. Gallen	1988	<b>Thelin Frédéric</b> , ingénieur ETS, Compagnie Vaudoise d'Electricité, case postale 476, 1110 Morges	1975
<b>Stulz Christian</b> , Dr., dipl. El.-Ing. ETH, Zollikerstrasse 211, 8008 Zürich	1987	<b>Therry Serge</b> , ing.-électr., ABB Sécheron SA, rue des Sablières 4-6, 1211 Genève 2	1993
<b>Sturzenegger Christian</b> , Dr., dipl. Physiker ETH, Direktor, Lenggistrain 13, 8645 Jona	1990	<b>Thévenaz René</b> , ingénieur ETS, 10, Place de l'Octroi, 1227 Carouge GE	1964
<b>Sturzenegger Martin</b> , El.-Ing. HTL, Breitackerstrasse 31, 8542 Wiesendangen	1986	<b>Thiemann Hugo</b> , Dr h. c., Dr ès sc. techn., dipl. El.-Ing. ETH, 8, chemin des Princes, 1222 Vésenaz	1940
<b>Sturzenegger Oscar</b> , Ingenieur, Terbinerstrasse 12, 3930 Visp	1946		

<b>Thier Günter</b> , dipl. Ing., Riedmatt 34, 6300 Zug	1964	<b>Tschopp Peter A.</b> , Dr. sc. techn., dipl. El.-Ing. ETH, Berninastrasse 57, 8057 Zürich	1962
<b>Thomann Manfred</b> , El.-Ing. HTL, Homburgerstrasse 23C, 5415 Nussbaumen b. Baden	1996	<b>Tschudi Daniel</b> , Dr., ing.-électr. EPFL, H. Weidmann AG, Neue Jonastr. 60 / Postfach 1074, 8640 Rapperswil SG	1985
<b>Thommen Hans-Peter</b> , dipl. El.-Inst., Eggerwilerstrasse 35, 5620 Bremgarten AG	1984	<b>Tschui Klaus</b> , Dipl. Ing. ETH, Schlatt 1638, 9491 Ruggell	1998
<b>Thommen Heinz</b> , El.-Ing. HTL, Sonnenrainweg 3, 4450 Sissach	1991	<b>Tschumper Erich A.</b> , dipl. El.-Ing. ETH, Gottesgrabenweg 4, 5430 Wettingen	1951
<b>Thommen Markus</b> , Dipl. El. Installateur, Thommen Elektro, Energie- und Haustechnik, Fansrütistrasse 15, 3550 Langnau i. E.	1998	<b>Tschuppert Diego</b> , Dipl. El.-Ing. HTL, Tiefbauamt Kt. Nidwalden, Breitenhaus, 6370 Stans	1999
<b>Thöni Fritz</b> , El.-Ing. HTL, Föhrenweg 1, 3700 Spiez	1952	<b>Tüfer Josef</b> , El.-Ing. HTL, Rebbergstrasse 30, 8112 Otelfingen	1995
<b>Thöni Simon</b> , Direktor, Fluhberg, 3855 Brienz BE	1975	<b>Tuffli Andrea</b> , Geschäftsführer, Tuffli + Partner AG, Quaderstrasse 16, 7000 Chur	1989
<b>Thöni Urban</b> , Dr.sc.techn., Wingerstrasse 14d, 8308 Illnau	1987	<b>Tulipani Roberto</b> , ing.-électr. dipl., Casa La Linfa, 6670 Avegno	1992
<b>Thuler Peter</b> , Managing Director, Einschlagweg 66, 3414 Oberburg	1998	<b>Uberto Ivan</b> , eidg. dipl. El.-Inst., Obertorplatz 4, 4310 Rheinfelden	1976
<b>Thurnheer Willy</b> , eidg. dipl. El.-Inst., Wampflen 15, 8706 Meilen	1989	<b>Uebelhart Hans Rudolf</b> , Ing. HTL, Schlossweg 20, 5106 Veltheim AG	1975
<b>Thut Walter</b> , dipl. El.-Ing. ETH, Germaniastrasse 64, 8006 Zürich	1943	<b>Uebersax Ralph</b> , Elektromonteur, Lee 2053 / Postfach 522, 9658 Wildhaus	1999
<b>Timeus Rudolf R.</b> , El.-Ing. HTL, Hanfrose 25, 8055 Zürich	1985	<b>Uehlinger Jean-Pierre</b> , ing.-électr. dipl. EPFL, chemin de Bédex 20, 1226 Thônex	1978
<b>Tinguely Christian</b> , Dr., ingénieur EPFL, Imp. de la Côte 42, 1725 Posieux	1985	<b>Ugarte-Vallejos Felipe</b> , ing.-électr. dipl. EPFL, im Baumgarten 44, 3186 Dürdingen	1989
<b>Tissot Francis</b> , monteur-électricien, case postale, 2400 Le Locle	1950	<b>Uhlig Heinz</b> , El.-Ing. HTL, Allmendstrasse 43c, 5400 Baden	1958
<b>Tobler Andreas</b> , El. Techniker TS, Nest-Weiherstrasse 34, 9012 St. Gallen	2000	<b>Uhlig Max Siegfried</b> , dipl. El.-Ing. ETH, Breitenacher 45, 8906 Bonstetten	1977
<b>Tobler Hugo</b> , Eichenweg 8, 4900 Langenthal	1996	<b>Uhlmann Fritz</b> , FEAM, Wasserweg 3 / Postfach 129, 3114 Wichtrach	1980
<b>Tödtli Jürg</b> , dipl. Ing. ETH, Hardeggstrasse 21, 8049 Zürich	1970	<b>Ulmi Remo</b> , dipl. El.-Ing. ETH, Burgstrasse 12, 6331 Hünenberg	1980
<b>Toggenburger Ulrich</b> , Physiker, Talackerstrasse 5, 8404 Winterthur	1988	<b>Ulrich Jürg</b> , dipl. El.-Ing. ETH, Predigerstrasse 22, 8001 Zürich	1971
<b>Togweiler Peter</b> , Ing. HTL, Lindhofstrasse 41, 8617 Mönchaltorf	1981	<b>Ulrich Philipp</b> , El.-Ing. HTL, Huebwiesenstrasse 49a, 8954 Geroldswil	1982
<b>Tognacca Raffaele</b> , dipl. El.-Ing. ETH, Via Maestri Comacini 8q, 6500 Bellinzona	1991	<b>Ulrich Werner</b> , rue de Malagny 16, 1196 Gland	1992
<b>Tognella Roger</b> , dipl. El.-Inst. / STF, Roger Tognella GmbH, Dübendorfstrasse 145, 8051 Zürich	1997	<b>Umbricht Christoph</b> , dipl. El.-Ing. ETH, Schartenstrasse 113, 5430 Wettingen	1989
<b>Tognola Fiorenzo</b> , dipl. El.-Ing. ETH, 6743 Bodio TI	1963	<b>Umiker Bruno</b> , dipl. El.-Ing. ETH, Forchstrasse 301, Postfach 136, 8029 Zürich	1971
<b>Tomasini Bruno</b> , dipl. El.-Inst., Friedegg 285, 9426 Lutzenberg	1988	<b>Untersee Christophe</b> , contrôleur-électricien, Grand-Rue 21, 2034 Peseux	1993
<b>Tomatis Pierino</b> , ing.-électr. ETS, Montedato, 6595 Riazzino	1984	<b>Unterweger Heinz</b> , dipl. Ing., Bachstrasse 49, 5034 Suhr	1985
<b>Ton Roberto</b> , Eidg. dipl. Elektroinstallateur, Harschwendi 1027, 9104 Waldstatt	1999	<b>Urech Max</b> , El.-Ing. HTL, Webereistrasse 18, 5703 Seon	1990
<b>Toneatti Walter</b> , El.-Ing. HTL, Toneatti Engineering, Energie- und Elektroingenieure HTL, Thunstrasse 86, 3074 Muri b. Bern	1972	<b>Ursprung Eugen</b> , Sonnenbergstrasse 12, 8134 Adliswil	1957
<b>Tosolini Marcello</b> , Volksgartenstrasse 21, 9470 Buchs SG	1995	<b>Utiger Fritz</b> , eidg. dipl. El.-Inst., Dohlenweg 8, 3627 Heimberg	1980
<b>Toutain Jean</b> , professeur, ing.-électr. REG, 3A, rue du Moillebeau, 1209 Genève	1980	<b>Utz Hans</b> , dipl. El.-Ing. ETH, Bühlrain 26, 5000 Aarau	1948
<b>Trachsel Alfred</b> , Ing. HTL, Reuenthalerstrasse 329, 5316 Leuggern	1965	<b>Vaccani Silvio</b> , Dr., Physiker ETH, Albertus-Walder-Weg 18, 8606 Greifensee	1994
<b>Trachsel Christian</b> , directeur, Trachsel SA, rue Charles-Perrier 7, 2074 Marin-Epagnier	1992	<b>Vachoux Alain</b> , ing.-électr. dipl. EPFL, EPFL-DE-C3i, EL-Ecublens, 1015 Lausanne	1982
<b>Trachsel Rudolf</b> , dipl. Ing., alt Präsident GD PTT, Kalcheggweg 22, 3006 Bern	1982	<b>Vallotton Georges</b> , rue de Rossetan 3, 1920 Martigny	1946
<b>Trachsler Kurt</b> , dipl. Masch.-Ing. ETH, 59, chemin des Agnes, 2533 Evilard	1975	<b>van den Broeke Johann H.</b> , El.-Ing., Kemperbergerweg 81, NL- Arnhem (Niederlande)	1948
<b>Tramèr Adriano</b> , Dipl. Maschinen-Ing. ETH, Key Account Manager, Gladbachstrasse 74, 8044 Zürich	1998	<b>Vannay Christian</b> , monteur-électricien, Chemin de Monastir 15, 1260 Nyon	1989
<b>Tran Luan-Vu</b> , ing. de développement, Au Marteley-Grand'Vigne, 1302 Vufflens-la-Ville	1985	<b>Vanoni Antonio</b> , Società Elettrica Sopra-Ceneri, 6600 Locarno	1976
<b>Trautmann Friedrich</b> , Ausserdorf 44, 7306 Fläsch	1999	<b>vanRooij Leendert</b> , Serviceflat Belmonte, Generaal Foulkesweg 359, NL-6703 DP Wageningen	1982
<b>Trechsel Duri</b> , eidg. dipl. El.-Inst., Pfaffenwies 26, 8598 Bottighofen	1992	<b>Varga Irene</b> , Dipl. Naturwissenschaftlerin ETH, Weiherstrasse 17, 9305 Berg SG	1999
<b>Trefzer Gustav</b> , El.-Ing. HTL, Birkenstrasse 3, 4227 Büsserach	1991	<b>Varrin Rolf</b> , Elektroplanung, Ob. Zollgasse 26 / Postfach 1635, 3072 Ostermundigen 1	1991
<b>Trefzer Werner</b> , Direktor, Postfach, 4132 Muttenz 2	1986	<b>Vaterlaus Jürg</b> , dipl. El.-Ing. ETH, Hangweg 88, 3097 Liebefeld	1965
<b>Treichler Heinrich</b> , Elektriker, Kant. Landwirtschaftliche Schule, Strickhof, Eschikon, 8315 Lindau	1995	<b>Vaterlaus Oliver</b> , Dipl. El.-Ing. ETH, AWK Engineering AG, Leutschenbachstrasse 45, 8050 Zürich	2000
<b>Treier René</b> , Dipl. El.-Ing. HTL, Wängiweg 208, 5326 Schwaderloch	2000	<b>Vaudroz Raymond</b> , Ingenieur de vente, Siemens Suisse SA, Avenue des Baumettes 5, 1020 Renens VD	2000
<b>Tremml Erwin</b> , El.-Ing. HTL, Rebbergstrasse 49, 8049 Zürich	1969	<b>Veluzat Gérard</b> , ingénieur ETS, Serre 2, 2000 Neuchâtel	1989
<b>Tremp Urs</b> , El.-Kontrollleur, Im Hofacher 5, 8600 Dübendorf	1993	<b>Vénard Robert</b> , ingénieur, Chemin du Montoz 6, 2504 Biel/Bienne	1941
<b>Tresch Philipp</b> , Elektromonteur, Hardstrasse 29, 4127 Birsfelden	1995	<b>Venetz Edgar</b> , Elektro-Kontrollstelle, 3922 Stalden VS	1988
<b>Treuthard Paul</b> , El.-Ing. HTL, Säntisstrasse 26, 5430 Wettingen	1992	<b>Venezia Aldo</b> , ingénieur-physicien EPFL, 9, avenue de Gramont, 1007 Lausanne	1965
<b>Trevisan Sandro</b> , El.-Ing. HTL, Arenastrasse 2, 5210 Windisch	1994	<b>Veraguth Jörg</b> , eidg. dipl. El.-Inst., Rheinstrasse 191, 7000 Chur	1983
<b>Trevisani Adrien</b> , Etudes électroniques, case postale 937, 3960 Sierre	1982	<b>Vercelli Leonardo</b> , El.-Ing. HTL, Nelkenweg 2, 5018 Erlinsbach	1968
<b>Treyer Edwin</b> , Geschäftsführer, Diagramma Dietikon AG, Zürcherstrasse 152/Postfach, 8953 Dietikon 2	1984	<b>Verdegaal Johannes C.</b> , Rindli 9, 8184 Bachenbühlach	1980
<b>Treyvaud Pierre</b> , ing.-méc. EPFL, Route du Tirage 18, 1806 St-Légier	1968	<b>Veress Endre</b> , dipl. El.-Ing., Birkenweg 18, 5303 Würenlingen	1974
<b>Trillos Jorge N.</b> , Direktor, Proyecto San Carlos, Diagonal 74C No 32B-119, CO-Medellin (Colombia)	1955	<b>Verling Werner</b> , Försterweg 7, FL-9490 Vaduz	1980
<b>Triner Werner A.</b> , Eidg. dipl. El.-Inst., Lüssirainstrasse 80, 6300 Zug	1985	<b>Vértesy Anatol</b> , El.-Ing., Usterstrasse 92, 8600 Dübendorf	1975
<b>Trinkler Bruno</b> , Ing. HTL, Haus Gerba, 7416 Almens	1971	<b>Vestigaj Franz</b> , Ingénieur-conseil-diplômé, 15, chemin des Pierrettes, 1025 St-Sulpice VD	1967
<b>Triolo Pierre</b> , 1147 Montricher	1995	<b>Vetsch Peter</b> , El.-Ing. HTL, Rheinstrasse 55, 7012 Felsberg	1982
<b>Trippel Ulrich</b> , dipl. El.-Ing. ETH, Müllerstrasse 22, 2562 Port	1984	<b>Vetterli Martin</b> , Dr.ès.sc., professeur, EPFL, LCAV, 1015 Lausanne	1997
<b>Troendle Otto</b> , dipl. El.-Ing. ETH, Hauptstrasse 63, 4102 Binningen	1944	<b>Veuthey Jacques</b> , Installateur-électricien, Baillifard-Veuthey SA, Electricité, Case postale 39, 1936 Verbier	2000
<b>Troesch Bernhard</b> , Chefredaktor, Höhenweg 1 / Postfach, 5102 Ruppertswil	1986	<b>Veuve Paul</b> , Directeur, Chemin de la Justice 15, 2000 Neuchâtel	2000
<b>Troxler Josef</b> , El.-Ing. HTL, Säntisstrasse 45, 8820 Wädenswil	1972	<b>Vez Marius</b> , électricien, 3, impasse du Chêne, 1740 Neyruz FR	1987
<b>Trümpy Ernst</b> , Dr. sc. techn., dipl. El.-Ing. ETH, Weinhalde, 4614 Hägendorf	1955	<b>Vez Pascal</b> , électricien, Electricité + Télécom, Chemin de la Poste, 1273 Le Muids	1995
<b>Trüssel Andres</b> , Kriegel + Schaffner AG, Jacob Burckhardt-Strasse 86, 4002 Basel	1999	<b>Vicari Edmondo</b> , dipl. El.-Ing. ETH, 6913 Carabbia	1979
<b>Tschabold Peter</b> , El.-Ing. HTL, Wegmühlegässli 55a, 3072 Ostermundigen	1976		
<b>Tschappu Fred</b> , Dr. sc. techn., dipl. El.-Ing. ETH, Hömldirain 13, 6318 Walchwil	1951		

## Membres individuels de l'ASE

<b>Villari Luigi</b> , Contrôleur - électricien, Chemin des Arrenny 5, 1297 Founex	1999	<b>Wäfler Hermann</b> , El.-Ing., Feuerweg 14, 8046 Zürich	1945
<b>Villars Werner</b> , El.-Inst., Klein-Twann 30, 2513 Twann	1982	<b>Wagner Armin</b> , El.-Ing. HTL, Buchenweg 10, 6010 Kriens	1975
<b>Vinzens Angelo</b> , El.-Planer, Julierstrasse 1C, 7454 Rona	1997	<b>Wagner Jean</b> , ing.-électr. ETS, En Fornache, 1029 Villars-Ste-Croix	1956
<b>Virdis Philippe</b> , ingénieur dipl. EPFL, 2, chemin Champ, 1723 Marly	1987	<b>Wagner Kurt</b> , El.-Ing. HTL, Firma Wagner & Grimm, Udelbodenstrasse 9,	
<b>Vital Peder</b> , eidg. dipl. El.-Inst., Quaderaweigli 6, 7203 Trimmis	1986	6014 Littau	1950
<b>Voegelin Kurt</b> , Ing. ETH, Sennhüttenstrasse 1, 8905 Arni-Islisberg	1987	<b>Wagner Marcel</b> , Elektrotechniker, Uferweg 1, 6014 Littau	1999
<b>Vogel Alexander</b> , Kirchbüntstrasse 5, 9472 Grabs	1998	<b>Wälchli Hans</b> , dipl. El.-Ing. ETH, Höhenweg 19, 5415 Nussbaumen b.Baden	1950
<b>Vogel Daniel</b> , Elektronikmonteur, Calida AG, Bodywear, Postfach,		<b>Wälchli Kurt</b> , Elektromonteur, Talwiesenstrasse 150, 8055 Zürich	1980
6210 Sursee	2000	<b>Waldburger Peter</b> , Elektriker, Chasseralstrasse 20, 3178 Böisingen	1993
<b>Vögele Beatrice</b> , Dipl. El.-Ing., Zürcherstrasse 20, 8107 Buchs ZH	1999	<b>Walde Beat</b> , Ing. HTL, c/o Elektrizitätsges.Laufenburg AG, 5080 Laufenburg	1976
<b>Vögele Hans</b> , Dr., dipl. El.-Ing. ETH, 416 Wuhrmatt, 5325 Leibstadt	1958	<b>Walder Alfred</b> , El.-Ing. HTL, Eichholzstrasse 11, 3084 Wabern	1953
<b>Vögele Peter</b> , Nü Egga, 7276 Davos Frauenkirch	1996	<b>Walder Emil</b> , dipl. El.-Ing. ETH, Dangelstrasse 9, 8038 Zürich	1989
<b>Vogelsanger E.</b> , El.-Ing., Höhenstrasse 28, 8304 Wallisellen	1938	<b>Walder Erich</b> , El.-Ing. HTL, Hinterzweienstrasse 95, 4132 Muttenz	1975
<b>Vogler Peter</b> , dipl. El.-Ing. ETH, Stüssistrasse 22, 8006 Zürich	1991	<b>Walder Heinrich</b> , Ing. HTL, Hubackerstrasse 40, 8105 Regensdorf	1985
<b>Vogt Beat</b> , El.-Ing. HTL, Schneckenbuehlstrasse 1, 3652 Hilterfingen	1992	<b>Waldner Markus</b> , dipl. El.-Ing. ETH, Zettelweg 10, 4304 Giebenach	1986
<b>Vogt Hans A.</b> , El.-Ing. HTL, Bifangweg 43, 3125 Toffen	1991	<b>Waldner Olivier</b> , Dipl. El.-Ing. HTL, Avia AG, Auhafen Muttenz / Postfach,	
<b>Vogt Hans W.</b> , dipl. El.-Ing. ETH, Rebenfeldstrasse 7, 4654 Lostorf	1967	4127 Birsfelden	1999
<b>Vogt Rainer P.</b> , dipl. El.-Ing. ETH, Schartentrottenstrasse 1, 5400 Baden	1985	<b>Waldvogel Alfred</b> , dipl. El.-Ing. ETH, Hubstrasse 32, 8303 Bassersdorf	1978
<b>Vogt Theo</b> , eidg. dipl. El.-Inst., Blumenweg 22B, 5102 Rapperswil	1985	<b>Walker David G.</b> , El.-Ing., Bündtenweg 4, 5080 Laufenburg	1975
<b>Vogt Werner</b> , dipl. Ing. ETH, Landstrasse 147, FL-9494 Schaan	1969	<b>Walker Mario</b> , eidg. dipl. El.-Inst., Talbachstrasse 49, 8852 Altendorf	1994
<b>Volery Michel</b> , ingénieur ETS, directrice, case postale 3, 1820 Montreux 2	1985	<b>Walker Thomas</b> , Dipl. El.-Ing. HTL, Flurstrasse 1, 4512 Bellach	1999
<b>Volkart Patrik</b> , Oberburg 37, 8158 Regensberg	2000	<b>Walser Christian</b> , eidg. dipl. El.-Inst., Feld 72, 7231 Pragg-Jenaz	1977
<b>Vollenweider Hans J.</b> , eidg. dipl. El.-Inst., Rotbergstrasse 2, 5223 Riniken	1992	<b>Walser Dieter</b> , El.-Techniker TS, Ländliweg 12, 5400 Baden	1989
<b>Vollenweider Max</b> , dipl. Ing. ETH, Avenue de Taillecou 20, 1162 St-Prex	1959	<b>Walser Rudolf</b> , Dr. sc. techn., dipl. El.-Ing. ETH, Hinterbissau 10,	
<b>Vollenweider Willi</b> , dipl. El.-Ing. ETH, c/o Digidcomp AG, Grabenstrasse 1,		9410 Heiden	1956
8952 Schlieren	1984	<b>Walt Guido</b> , dipl. Ing. ETH, L'Arzillier, 1302 Vuflens-la-Ville	1980
<b>von Ah Thomas</b> , dipl. El.-Ing. ETH, Alfred-Strebel-Weg 15, 8047 Zürich	1989	<b>Walter Jakob</b> , Kontrolleur, Chalet Rubin / Postfach, 3925 Grächen	1984
<b>von Allmen Markus</b> , El.-Ing. HTL, Rebenstrasse 16, 5426 Lengnau AG	1992	<b>Walther Florian</b> , Eidg. dipl. El.-Installateur, Juchserweg 8, 7000 Chur	1999
<b>von Angern Kurt</b> , dipl. El.-Ing. ETH, Im Laubisser, Haldenstrasse 55,		<b>Walther Otto W.</b> , El.-Ing., Mühlemattstrasse 11, 5016 Obererlinsbach	1943
8105 Watt	1946	<b>Walther Pascal</b> , monteur-électricien, Grand'Rue 61, 2608 Courtelary	1993
<b>von Arb Roger</b> , El.-Ing. HTL, Mühlewiesestrasse 25, 8355 Aadorf	1988	<b>Walther Max</b> , El.-Ing., Im Schöllsli, 8843 Oberiberg	1945
<b>von Arx Alfons</b> , Ingenieur, Quellmattstrasse 76, 5035 Unterentfelden	1956	<b>Walther Robert</b> , Tulpenweg 41, 3097 Liebefeld	1947
<b>von Arx Arnold</b> , Dr. sc. nat., dipl. Physiker ETH, Ringstrasse 5, 4600 Olten	1970	<b>Walther Roland</b> , Dr.-Ing., dipl. Ing. ETH, c/o Amstein + Walther AG,	
<b>von Arx Bruno</b> , Konstrukteur, Spemot AG, Elektrische Motoren,		Leutschenbachstrasse 45, 8050 Zürich	1975
Industriestrasse 70, 4657 Dulliken	1999	<b>Wälti Ruedi</b> , lic. phil. nat., Augsburgstrasse 13, 3052 Zollikofen	1992
<b>von Arx Stephan</b> , El.-Ing. HTL, Schneider Electric (Schweiz) AG,		<b>Walty Heinz</b> , El.-Ing. HTL, 7018 Flims Waldhaus	1935
Zunstrasse 11, 8152 Opfikon	1994	<b>Walty Jürg</b> , dipl. El.-Ing. ETH, Winkelackerweg 23, 5522 Tägerig	1988
<b>von Ballmoos Hans</b> , El.-Ing. HTL, Neugrundstrasse 19, 3176 Neuenegg	1992	<b>Wangler Werner</b> , El.-Ing. HTL, Tödistrasse 6, 8200 Schaffhausen	1996
<b>von Däniken Max</b> , El.-Techniker / Prokurist, Haldenstrasse 5,		<b>Wanner Edwin</b> , El.-Ing. HTL, Sonnenhügelstrasse 33, 9320 Arbon	1949
8483 Kollbrunn	1980	<b>Wanner Gerald</b> , inst.-électr. dipl., 6, chemin des Bugnons, 1217 Meyrin	1973
<b>von der Mühl Valentin</b> , dipl. El.-Ing. ETH, Langackerweg 16,		<b>Wanner Hugo</b> , dipl. El.-Ing. HTL, Neugut 16, 3280 Murten	1992
4144 Arlesheim	1927	<b>Warthmann Urs</b> , El.-Ing. HTL, Oerlikon Stationär-Batterien AG, Abt. BU	
<b>von Fellenberg Beat</b> , El.-Ing. HTL, Brambergstrasse 33, 6004 Luzern	1955	Elektro, Dornacherstrasse 110, 4147 Aesch BL	1994
<b>von Grünigen Daniel</b> , Dr. sc. techn., dipl. El.-Ing. ETH, Ingenieurschule		<b>Wäspi Robert</b> , dipl. El.-Ing. ETH, Herbstackerstrasse 37, 8472 Seuzach	1978
Burgdorf, Jlcoweg 1, 3400 Burgdorf	1987	<b>Wäspi Ueli</b> , eidg. dipl. El.-Inst., Wellenberg 6, 8634 Hombrechtikon	1987
<b>von Gunten Thomas</b> , monteur-électricien, Le Borgeau, 1084 Carrouge VD	1997	<b>Wasserman Christopher</b> , Président, Terolab Services Management SA,	
<b>von Meyenburg Klaus</b> , dipl. El.-Ing. ETH, Bolsternbuckstrasse 37,		World Trade Center / CP 476, 1000 Lausanne 30	1999
8483 Kollbrunn	1945	<b>Wavre Jean-Jacques</b> , ingénieur dipl. EPFL, rue St.-Nicolas 3,	
<b>von Moos Paul</b> , El.-Ing. HTL, Farbstrasse 7, 8800 Thalwil	1953	2000 Neuchâtel	1983
<b>von Ow Walter</b> , El.-Ing. HTL, Bachwies 2, 8307 Effretikon	1984	<b>Weber Alfred</b> , El.-Ing. HTL/STV, Schachenstrasse 17, 4702 Oensingen	1994
<b>von Pfyffer Ludwig</b> , El.-Ing. HTL, Allmendstrasse 5, 3052 Zollikofen	1955	<b>Weber Bernhard</b> , dipl. El.-Ing. ETH, Ankerstrasse 14, 5210 Windisch	1963
<b>von Rickenbach Albin</b> , eidg. dipl. El.-Inst., Feldweg, 6415 Arth	1983	<b>Weber Erwin</b> , Ingenieur, Boppelsersstrasse 22, 8107 Buchs ZH	1967
<b>von Rotz Walter</b> , Elektromonteur, W. von Rotz AG, Temperaturhaltesysteme,		<b>Weber Franz</b> , El. Ing. HTL / Berufsschullehrer, Hungerberg 15, 2565 Jens	1999
Huwelgasse 9, 6064 Kerns	1999	<b>Weber Georg</b> , Dr. sc. techn., dipl. El.-Ing. ETH, Obere Roostmatt 4,	
<b>von Schulthess Hanspeter</b> , dipl. El.-Ing. ETH, Attenhoferstrasse 11,		6300 Zug	1943
8032 Zürich	1958	<b>Weber Georg</b> , dipl. Ing. ETH, Wehrenbachhalde 59, 8053 Zürich	1976
<b>von Weissenfluh Thomas</b> , Dr. sc. techn., Guggstrasse 25, 6005 Luzern	1994	<b>Weber Hans</b> , El.-Kontrolleur, Juchrain 3, 5436 Würenlos	1985
<b>Vonarburg Dieter</b> , Elektrounternehmung, Rünenbergerstrasse 44,		<b>Weber Hans-Heinrich</b> , Prof. Dr. sc. techn., dipl. El.-Ing. ETH, Buchholz-	
4460 Gelterkinden	1998	strasse 4, 3066 Stettlen	1965
<b>Vonlanthen Werner</b> , dipl. El.-Inst., Allmendstrasse 11, 1712 Tafers	1975	<b>Weber Heinz</b> , El.-Inst., Schlechtenbol 3, 8226 Schleitheim	1986
<b>Vontobel Felix</b> , El.-Ing. HTL, Vizedirektor, Kraftwerke Brusio AG,		<b>Weber Martin</b> , dipl. El.-Inst., Elektroweber, Zürcherstrasse 73, 8800 Thalwil	1983
7742 Poschiavo	1993	<b>Weber Paul</b> , eidg. dipl. El.-Inst., Lindenplatz 3, 5603 Staufen	1981
<b>Vontobel Robert</b> , El.-Ing. ETH, Kirchstrasse 11, 8942 Oberrieden	1971	<b>Weber Peter</b> , Ing. HTL, Chilefeldstrasse 43, 5634 Merenschwand	1970
<b>Vorburger Bruno</b> , dipl. El.-Inst., Hünenbergerstrasse 85, 6330 Cham	1988	<b>Weber Peter</b> , dipl. El.-Ing. ETH, Juraweg 510, 4813 Uerkeheim	1982
<b>Voss Gerd</b> , Dipl. Ing. TH, ABB Sécheron SA, Schaffhauserstrasse 418,		<b>Weber René</b> , GMC-Instruments Schweiz AG, Glattalstrasse 63, 8052 Zürich	1993
8050 Zürich	1999	<b>Weber Rolf</b> , Elektromonteur, Rossgassmoos, 6130 Willisau	1995
<b>Vouets Willy</b> , Direktor, Alstom-Cegelec Projects AG, Carl-Sprecher-		<b>Weber Stefan</b> , El.-Ing. HTL, Lerchenweg 1, 5210 Windisch	1999
Strasse 1b, 5036 Oberentfelden	1996	<b>Weber Urs</b> , El.-Ing., Le Bourg, F-71440 Montret	1967
<b>Voumard Alfred</b> , El.-Ing., Scheuerackerstrasse 11, 5116 Schinznach Bad	1975	<b>Weck Paul de</b> , ing. civil EPFZ, chemin des Bouvreuils, 1052 Mont-sur-	
<b>Vrăbiescu Simona</b> , Ingenieurin, Nelkenweg 1, 5417 Untersiggenthal	1999	Lausanne	1974
<b>Vu-Duc Qui</b> , ingénieur EPFL, 8, rue des Plantaporrots, 1205 Genève	1982	<b>Weder Daniel</b> , électricien, En Praz-Bovet / Case postale 40, 1077 Servion	1986
<b>Vuilleumier François</b> , Dr sc. écon., Rue du Simplon 27, 1006 Lausanne	1987	<b>Wedig Gerhard</b> , dipl. Ing., rue de la Gare, 3974 Mollens VS	1984
<b>Vuilleumier Pierrick</b> , ingénieur EPFL, 21, Malpieres, 2400 Le Locle	1989	<b>Wegelin Rudolf G.</b> , dipl. Masch.-Ing. ETH, Burgstrasse 123, 4125 Riehen	1985
<b>Vulcan Udrea</b> , ing. dipl. EPFZ, Vieux murs, 1114 Colombier VD	1984	<b>Wegmann Fritz</b> , eidg. dipl. El.-Inst., Elektrische Anlagen AG,	
<b>Vulliod Gérard</b> , ingénieur-méc. EPFL, Villa Kiludi, chemin de la Forge,		Henauerstrasse 11, 9244 Niederuzwil	1987
1297 Founex	1976	<b>Wegmann Hans</b> , El.-Ing. HTL, Kirchweg 14, 5035 Unterentfelden	1949
<b>Wacha Gerhard</b> , Ausbilder, ABB Power Automation AG, Abteilung NSV-6,		<b>Wegmann Jakob</b> , Ing. HTL, Zelgliackerstrasse 1, 8618 Oetwil am See	1971
Haselstrasse 16/122, 5401 Baden	2000	<b>Wegmann Urs</b> , dipl. El.-Ing. ETH, Saschela, 9479 Oberschan	1975
<b>Wächter Roland</b> , El.-Ing. ETH, Birkenstrasse 3A, 5442 Fislisbach	1999	<b>Wegscheider Franz</b> , El.-Ing. HTL, Dörl, 9656 Alt St. Johann	1988

<b>Wehri Ernst</b> , El.-Ing. HTL, Lindenstrasse 1, 8810 Horgen	1943	<b>Wicht Alain</b> , ing.-électr. ETS, chemin des Côtes, 1273 Arzier	1984
<b>Wehrle Karl</b> , Dipl. Ing., Oerlikon Contraves AG, Space, Schaffhauserstrasse 580, 8052 Zürich	2000	<b>Wicker Klaus</b> , Dr.sc.techn., Techn. Direktor, Wicker-Bürki AG, Riedackerstrasse 17, 8153 Rümlang	1997
<b>Wehrli André</b> , Verbandssekretär VPOD, Sonnenbergstrasse 83, Postfach, 8030 Zürich		<b>Wicky Pascal</b> , Ingénieur ETS, Romande Energie SA, rue de Lausanne 53, case postale 476, 1110 Morges 1	1996
<b>Wehrli Jörg</b> , El.-Ing. HTL, Tischenloostrasse 30, 8800 Thalwil	1957	<b>Wider Peter F.</b> , Ing. HTL, Landstrasse 60, Postfach, 5430 Wettingen	1975
<b>Weibel Beat</b> , dipl. El.-Ing. ETH, Breitlandstrasse 22, 8954 Geroldswil	1989	<b>Wider Theodor</b> , Ing. HTL, Industriestrasse 13, 8152 Glattbrugg	1950
<b>Weibel Gerhard</b> , Dr. sc. techn., dipl. El.-Ing. ETH, route des Pins 20, 2035 Corcelles NE		<b>Widmann Peter</b> , El.-Ing. HTL, Roche AG, Hauptstrasse 4, 4334 Sisseln	1996
<b>Weibel Hans</b> , dipl. El.-Ing. ETH, Herrengasse 2, 8965 Berikon	1986	<b>Widmer Annemarie</b> , Dipl. math. SW-Ing. HTL, St. Urbangasse 21, 4500 Solothurn	1999
<b>Weibel Peter</b> , Verkaufingenieur, Aemmenmattstrasse 3, 3123 Belp	1985	<b>Widmer Ernst</b> , El.-Techniker TS, Frauenfelderstrasse 37, 9548 Matzingen	1993
<b>Weiersmüller Peter</b> , El.-Ing. HTL, Oberbürenmatt 16, 3294 Büren an der Aare	1990	<b>Widmer Freddy</b> , Techniker, Höhtalstrasse 75, 5408 Ennetbaden	1999
<b>Weigel Roland</b> , Dipl. Ingenieur FH, Kramenwiesstrasse 14, 9652 Neu St. Johann	2001	<b>Widmer Herbert</b> , Eschenweg 1, 5453 Remetschwil	1999
<b>Weigelt Alexander</b> , dipl. El.-Ing. ETH, Seestrasse 88, 8155 Niederhasli	1986	<b>Widmer Jean</b> , Ingénieur ETS, rue du Rocher 45, 2000 Neuchâtel	1993
<b>Weingartner Herbert</b> , El.-Ing. HTL, SAT Systeme für, Automatisierungstechnik AG, Bösch 35, 6331 Hünenberg	1994	<b>Widmer Markus</b> , El.-Ing. HTL, Mittelgass 11, 6056 Kägiswil	1985
<b>Weiss Bruno</b> , dipl. El.-Ing., Schwarzackerstrasse 55/12, 4303 Kaiseraugst	1941	<b>Widmer Rolf</b> , dipl. Inf.-Ing. ETH, Beulweg 54, 8853 Lachen SZ	1991
<b>Weiss Bruno</b> , Abteilungsleiter, Eichholzweg 1a, 6312 Steinhausen	1999	<b>Widmer Samuel</b> , Elektroapparatebau, Pfannenstielstrasse 112, 8706 Meilen	1993
<b>Weiss Margrit</b> , Dr., Herbstweg 55, 8050 Zürich	1973	<b>Wiedemann Georg</b> , El.-Ing. HTL, Via Carpusa 19, 7013 Domat/Ems	1961
<b>Weiss Theo</b> , dipl. El.-Ing. ETH, Marienstrasse 18, 3005 Bern	1968	<b>Wiederkehr Franz A.</b> , dipl. El.-Ing. ETH, Im Allmendli 24, 8703 Erlenbach ZH	1976
<b>Weiss-Suter Karl</b> , El.-Ing. HTL, Lierenstrasse 6, 5417 Untersiggenthal	1960	<b>Wiederkehr Jörg</b> , Technisches Büro, Postfach 373, 3700 Spiez	1980
<b>Weissberg Leo</b> , Ingenieur, Stüssistrasse 84, 8057 Zürich	1993	<b>Wiederkehr Kurt</b> , dipl. Ing. ETH, Axpo, Zollstrasse 62, 8027 Zürich	1989
<b>Weissenberger Georg</b> , Dr. sc. techn., dipl. El.-Ing. ETH, Zelglistrasse 1a, 5210 Windisch	1975	<b>Wiedmer Hans-Rudolf</b> , El.-Ing. HTL, Robänkli 5, 8607 Aathal-Seegräben	1992
<b>Weissenberger Georg</b> , Prof. Dr. sc. techn., Tössstalstrasse 186, 8400 Winterthur	1954	<b>Wiedmer Peter</b> , dipl. El.-Kontrollleur, Haselweg 3, 5012 Schönenwerd	1995
<b>Weisshaupt Bruno</b> , dipl. El.-Ing. ETH, Obstgartenstrasse 6, 8500 Frauenfeld	1992	<b>Wiedmer Willy</b> , El. Ing. HTL, W. Wiedmer Int. HTL, GmbH, El. Anlagen und Telematik, Lindenstrasse 71, 8307 Effretikon	1999
<b>Weisskopf Andreas</b> , dipl. El.-Ing. ETH, Buchenstrasse 91, 8212 Neuhausen	1977	<b>Wiegand Klaus</b> , El.-Techniker VDE, Konstanzerstrasse 12, 8280 Kreuzlingen	1976
<b>Weisskopf Eugen</b> , El.-Ing. HTL, In der Weid 4, Postfach, 8600 Dübendorf 1	1980	<b>Wieland Paul</b> , El.-Ing. HTL, Kampstrasse 27, 8952 Schlieren	1951
<b>Weisskopf Heinz</b> , El.-Ing. HTL, Leimgrubenweg 12, 4125 Riehen	1977	<b>Wiesner-Zehntner Fredi</b> , Eidg. Dipl. El.-Installateur, Zehntner Elektro AG, El.-Installationsgeschäft, Bahnhofstrasse 6, 4133 Pratteln	2000
<b>Weitnauer Adrian</b> , dipl. El.-Ing. ETH, Weitnauer Messtechnik, Büntgasse 12, 8752 Näfels	1989	<b>Wild Hermann</b> , eidg. dipl. El.-Inst., Chalcheren 2, 8484 Weisslingen	1970
<b>Weller Robert</b> , dipl. El.-Ing. ETH, Vizedirektor, Rainstrasse 50, 5415 Nussbaumen b.Baden	1980	<b>Wild Jules</b> , El.-Ing. HTL, Linthstrasse 2, 8863 Buttikon	1933
<b>Wellinger Roger P.</b> , Dr ès sc. ETH, ing.-électr. dipl. EPFL, Port-Roulant 50, 2003 Neuchâtel	1944	<b>Wild Rudolf</b> , El.-Ing. HTL, Seebacherstrasse 151, 8052 Zürich	1944
<b>Welte Urs</b> , dipl. El.-Ing. ETH, Amstein + Walthert AG, Leutschenbachstrasse 45, 8050 Zürich	1991	<b>Wildi Paul</b> , Dr., 11800 Santa Ana, USA Atascadero CA 93422	1947
<b>Welter Leo</b> , El.-Ing. HTL, Büelacker 5, 8522 Häuslenen	1979	<b>Wilhelm Martin</b> , Betriebselektriker, Saluferstrasse 15, 7000 Chur	1999
<b>Welti Arnold</b> , Dr. sc. techn., Hardstrasse 76b, 5430 Wettingen	1994	<b>Wili Urs</b> , dipl. El.-Ing. ETH, Waldriedstrasse 16A, 3074 Muri b. Bern	1970
<b>Welti Julius</b> , El.-Ing. HTL, Burg, 8706 Meilen	1965	<b>Wille Fidel</b> , eidg. dipl. El.-Inst., Im Eichholz 572, FL-9496 Balzers	1974
<b>Wendel Fritz</b> , dipl. El.-Ing. ETH, Vizedirektor, Rittmeyer AG, Postfach 2143, 6302 Zug	1991	<b>Willmann Daniel</b> , dipl. El.-Ing. ETH, Rebhaldenstrasse 21, 8103 Unterengstringen	1993
<b>Wenger Claude</b> , chemin du Mont-Blanc, 1272 Genolier	1995	<b>Willisits Vera</b> , dipl. Ing. ETH, Sur Momont 176, 1649 Pont-la-Ville	1965
<b>Wenger Martin</b> , Elektromonteur, Schönauweg 14, 3612 Steffisburg	1992	<b>Windisch Arthur</b> , El.-Ing. HTL, Lachenstrasse 43, 8184 Bachenbülach	1993
<b>Wenger Michael</b> , eidg. Elektro-Kontrollleur, Regenhalten, 3856 Brienzwiler	1986	<b>Winder Werner</b> , dipl. El.-Ing. ETH, Voltastrasse 32, 8044 Zürich	1981
<b>Wenk Bruno</b> , dipl. El.-Ing. ETH, Carmennaweg 31, 7000 Chur	1979	<b>Winiger Marc</b> , dipl. El.-Ing. ETH, 24, chemin du Pré-Langard, 1223 Cologny	1949
<b>Wenk Richard</b> , dipl. El.-Ing. ETH, Steinackerstrasse 12, 9464 Rüthi SG	1976	<b>Winteler Hans</b> , Meienbergstrasse 24, 8645 Jona	1942
<b>Werder Daniel</b> , El.-Ing. HTL, Bernstrasse 89, 3122 Kehrsatz	1972	<b>Wipf Theo</b> , dipl. Ing. ETH, Direktor, St.Gallisch-Appenzellische, Kraftwerke AG, Pestalozzistrasse 6 / PF 2041, 9001 St. Gallen	1993
<b>Werder Georg</b> , El.-Techniker TS, Bleikenstrasse 1, 9630 Wattwil	1990	<b>Wirth Hans-Peter</b> , dipl. El.-Ing. ETH/SIA, Calunastrasse 8, 7000 Chur	1992
<b>Werder Harry</b> , dipl. Masch.-Ing. ETH, Gufenhaldenweg 2, 8708 Männedorf	1979	<b>Wirth Herbert</b> , dipl. El.-Ing. HTL, Reussblickstrasse 23, 6038 Gisikon	1961
<b>Werlen Karl</b> , Dr.sc.techn., Geschäftsleitung, Cygnus Engineering AG, Winkelgasse 2, 3900 Brig	1997	<b>Wirth Martin</b> , Dipl. El. Ing. ETH, Mattenstrasse 58, 8030 Pfäffikon ZH	1999
<b>Wermelinger Maurizio</b> , dipl. El.-Ing. ETH, Rychenbergstrasse 251, 8404 Winterthur	1977	<b>Wirth Peter</b> , El.-Ing. HTL, Surrein, Via Nalps 1, 7188 Sedrun	1991
<b>Werner Jürg</b> , Dr.sc.techn., Direktor, V-Zug AG, Industriestrasse 66, 6301 Zug	1997	<b>Wirtz Anton</b> , dipl. Ing. FH, ABB Network Partner AG, Postfach, 5300 Turgi	1991
<b>Werner Othmar</b> , El.-Ing., Kirchweg 10, 4500 Solothurn	1962	<b>Wirz Remo</b> , El.-Ing. HTL, Ergolzstrasse 24, 4414 Füllinsdorf	1975
<b>Wernli André</b> , electricien, Route de Saint-Julien 147, 1228 Plan-les-Ouates	1983	<b>Wirz Rolf</b> , El.-Ing. HTL, Allmendstrasse 18, 4658 Däniken SO	1990
<b>Wernli Hans</b> , dipl. El.-Ing. ETH, Bäumlisäckerstrasse 40, 8907 Wettswil	1958	<b>Wismer Angelus</b> , eidg. dipl. El.-Inst., Baselstrasse 14a, 4107 Ettingen	1979
<b>Wernli Jakob</b> , El.-Ing. HTL, Schranenstrasse 25, 5107 Schinznach Dorf	1959	<b>Wismer Kurt</b> , Elektromonteur, Altikofenstrasse 134, 3048 Worblaufen	1994
<b>Wernli Jürg</b> , dipl. El.-Ing. ETH, Helvetierstrasse 13, 4313 Möhlin	1989	<b>Wissmann Beat</b> , eidg. dipl. El.-Inst., Kreuzrain 9, 8908 Hedingen	1988
<b>Werthmüller Ernst</b> , Direktor, Haenni Instruments AG, Bernstrasse 59, 3303 Jegenstorf	2000	<b>Witkowski Udo</b> , dipl. Ing., Hausenerstrasse 34b, 5454 Bellikon	1988
<b>Werthmüller Heinz</b> , El.-Ing. HTL, Stritenstrasse 23, 3176 Neueneegg	1984	<b>Witmer Kurt</b> , Dr., dipl. El.-Ing. ETH, Via Panoramica 36, 6645 Brione s/M.	1945
<b>Wespi Bruno</b> , dipl. El.-Ing. HTL, Türmlihausstrasse 34, 4500 Solothurn	1995	<b>Witschi Hans</b> , Ing. HTL, Riedweg 4, 5452 Oberrohrdorf	1969
<b>Weston Allen</b> , dipl. El.-Ing. ETH, via Monte Brè 18, Postfach 4040, 6900 Lugano	1971	<b>Wittlin Benjamin</b> , El.-Ing. HTL, Riedthofstrasse 75, 8105 Regensdorf	1995
<b>Wettstein Friedrich</b> , El.-Ing. HTL, Frymannstrasse 44, 8041 Zürich	1945	<b>Wittwer Ernst</b> , El.-Ing. HTL, Pfaffenzielstrasse 7, 5300 Enneturgi	1952
<b>Wettstein Hans</b> , El.-Ing. HTL, Hegenheimerstrasse 129, Postfach 24, 4012 Basel	1950	<b>Wittwer Matthias</b> , dipl. El.-Ing. ETH, Risirainstrasse 4, 8903 Birmensdorf ZH	1987
<b>Wettstein Heinz</b> , El.-Kontrollleur, Holzweg 7, 5200 Brugg AG	1990	<b>Witzig Marco</b> , dipl. El.-Ing. ETH, Postfach 71, 8706 Meilen	1950
<b>Wetzel René</b> , dipl. El.-Ing. ETH, Schulstrasse 39, 8105 Regensdorf	1958	<b>Witzig Martin</b> , dipl. El.-Ing. ETH, Seeblickstrasse 15, 8810 Horgen	1974
<b>Weyermann Ernst</b> , Ing. HTL, Tschiffeliweg 7, 3422 Kirchberg BE	1971	<b>Wiznerowicz Fred</b> , Prof. Dr.-Ing., Pontenhof 6, D-30519 Hannover	1989
<b>Weyermann Peter</b> , dipl. El.-Ing. ETH, Unterer Rafensburgweg 5, 8274 Tägerwilen	1988	<b>Wohler Guido</b> , Dr., dipl. El.-Ing. ETH, Sonnhaldenstrasse 3, 8902 Urdorf	1953
<b>Wichser Anton</b> , El.-Techniker, Buhnstrasse 16, 8052 Zürich	1948	<b>Wohlgemuth Rolf</b> , Dr. sc. techn., Siemens Schweiz AG, Verkehrstechn., Forschung und Entwicklung / K551, Industriestrasse 42, 8304 Wallisellen	1988
		<b>Wohlhauser Jacques</b> , contrôleur-électricien, Route de Cutterwil 1, 1782 Belfaux	1995
		<b>Wolf Hanspeter</b> , Lettenring 1, 8114 Dänikon ZH	1983
		<b>Wolf Richard</b> , Ing. HTL, Lettenring 8, 8114 Dänikon ZH	1975
		<b>Wolfensberger Heinrich</b> , Eidg. Dipl. El.-Installateur, LSS Schwägälp, 9107 Urnäsch	2000
		<b>Wolfensberger Henri</b> , dipl. El.-Ing. ETH, Bahnhofstrasse 52, 4125 Riehen	1965

## Membres individuels de l'ASE

<b>Wolff Charles</b> , Elektromonteur, Rewo Elektro-Service, Weissensteinstrasse 29, 4628 Wolfwil	1988	<b>Zardin Hans</b> , El.-Ing. HTL, Aarestrasse 55, 5222 Umiken	1968
<b>Wolff Karl</b> , Rütihofstrasse 23, 8049 Zürich	1989	<b>Zaruski Peter</b> , dipl. El.-Ing. ETH, Ingenieurbüro, Obfelderstrasse 62, 8910 Affoltern a. A.	1980
<b>Wolfsberg Bruno</b> , Betriebselektriker, Brüggliacher 17, 5619 Bütikon AG	1988	<b>Zaugg Daniel</b> , ing.-électr. dipl. EPFL, chemin des Marais 28, 1232 Confignon	1985
<b>Wolfsberg Leo</b> , El.-Ing. HTL, Acherweg 88, 6370 Stans	1987	<b>Zaugg Hermann</b> , El.-Ing. HTL, 6, Vidollet, 1202 Genève	1949
<b>Wolleb Andreas</b> , eidg. dipl. El.-Inst., Bärrmattweg 13, 3324 Hindelbank	1977	<b>Zaugg Johannes</b> , dipl. Ing. ETH, Reinertstrasse 2, 4515 Oberdorf SO	1970
<b>Wolpensinger Horst</b> , Elektroinstallateurmeister, Ciba Spezialitätenchemie AG, Abteilung K-105.2.15, Postfach, 4002 Basel	1997	<b>Zaugg Pierre</b> , ing.-électr. dipl. EPFL, Rte de Taillepied 47, 1095 Lutry	1965
<b>Wörwag Peter</b> , lic. oec. HSG, Feldstandstrasse 64c, Postfach, 8590 Romanshorn 1	1992	<b>Zaugg Urs</b> , El.-Ing., Flurweg 31, 4852 Rothrist	1984
<b>Wouters Bert</b> , Ing. HTL, Am Keltenweg 36, 6312 Steinhausen	1974	<b>Zbinden Georges</b> , inst.-électr., 48, rue Haute, 1422 Grandson	1960
<b>Wueger Uli</b> , ingénieur ETS, Champ-Jaccoud 20, 1807 Blonay	1992	<b>Zbinden Kurt</b> , El.-Ing. HTL, Titlisstrasse 38, 5212 Hausen b. Brugg	1981
<b>Wüest Walter</b> , dipl. El.-Techniker, Eichtlenstrasse 16, 8712 Stäfa	1990	<b>Zbinden Stefan</b> , Betriebselektriker, Mühlenplatz 4, 3000 Bern 13	1996
<b>Wuffli Urs</b> , Elektromonteur, Waldpark 11, 4665 Oftringen	1994	<b>Zeder Adrian</b> , El.-Ing. HTL, Heiligeichstrasse 33, 8632 Tann	1991
<b>Wuillemin Auguste</b> , El.-Ing., Hafnerstrasse 9, Postfach 6087, 8023 Zürich	1965	<b>Zehnder Fritz</b> , El.-Ing., Triemlistrasse 116, 8047 Zürich	1960
<b>Wulff Ingo</b> , dipl. El.-Ing. ETH, SCE GmbH, Postfach 18, 8634 Hombrechtikon	1963	<b>Zehnder Guido</b> , eidg. dipl. El.-Inst., Bächelackerstrasse 3, 8132 Hinteregg	1983
<b>Wullschleger Adrian</b> , El.-Ing. HTL, Normannenstrasse 19, 3018 Bern- Bümpliz	1950	<b>Zehnder Markus</b> , Ing. HTL, Gupfengasse 15, 9230 Flawil	1979
<b>Wullschleger Patrick</b> , Elektromonteur, Waldpark 11, 4665 Oftringen	1994	<b>Zehnder Werner</b> , Fernmeldeing. HTL, Inwilerriedstrasse 47, 6340 Baar	1966
<b>Wunderlin Viktor</b> , dipl. El.-Ing. ETH, Weinhalde 4, 6010 Kriens	1979	<b>Zeier Albert</b> , Kaufmann, UnitecAG, Steinackerstrasse 21, 8302 Kloten	1972
<b>Wunderlin Willy</b> , Dr. sc. techn., dipl. El.-Ing. ETH, in Grosswiesen 2, 8044 Gockhausen/Zürich	1973	<b>Zeier Markus</b> , Betriebselektriker, Sonnenberggrain 2, 3013 Bern	1996
<b>Würgler Giacomo</b> , Elektromonteur, Alderstrasse 49, 8008 Zürich	1990	<b>Zeier Werner</b> , El.-Ing. HTL, Birkenstrasse 1, 4227 Büsserach	1948
<b>Würgler Hans Ulrich</b> , dipl. El.-Ing. TH, Schwamendingenstrasse 115, 8051 Zürich	1950	<b>Zeindler Armin</b> , eidg. dipl. HTL, Im Feld 9, 4565 Recherswil	1983
<b>Würmli Walter</b> , El.-Ing. HTL, Flurstrasse 9, 9030 Abtwil	1958	<b>Zeitoun Louay</b> , dipl. El.-Ing., Breite 4, 5210 Windisch	1987
<b>Würsch Bruno</b> , Elektrotechniker mit eidg. FA, Schulackerstrasse 21a, 4142 Münchenstein	1990	<b>Zeller Walter</b> , El.-Ing. ETH, Höhweg, 3775 Lenk im Simmental	1989
<b>Würsch Hansruedi</b> , eidg. dipl. El.-Inst., Margirt Rainer-Strasse 15, 8050 Zürich	1993	<b>Zemp Fritz</b> , Ing. HTL, Habstettenstrasse 5, 3065 Bolligen	1987
<b>Wüstenhagen Rolf</b> , Student, Mühlenstrasse 30, 9000 St. Gallen	1998	<b>Zemp Robert</b> , eidg. dipl. El.-Inst., Gällimatt 31, 6026 Rain	1980
<b>Wüthrich Daniel</b> , eidg. dipl. El.-Inst., Boglenstrasse 604, 3077 Enggistein	1981	<b>Zengaffinen André</b> , Dipl. El.-Ing. ETH, Lüssirainstrasse 65, 6300 Zug	1995
<b>Wüthrich Hans</b> , Simon-Gfellerstrasse 6, 3400 Burgdorf	1991	<b>Zentner Ruedi</b> , Elektromonteur, Bachstrasse 9, 8604 Volketswil	1988
<b>Wüthrich Walter</b> , Eidg. dipl. El.-Installateur, Burgstrasse 4, 6023 Rothenburg	1995	<b>Zerradi Mustapha</b> , Electrotechniker, Zerradi technic, Villette 5, 1400 Yverdon-les-Bains	1999
<b>Wyder Alarich</b> , lic. oec. HSG, Vorderhausstrasse 3, 9053 Teufen AR	1981	<b>Zeugin Kurt</b> , eidg. dipl. El.-Inst., Brunngasse 49, 4153 Reinach BL	1983
<b>Wyder Matthias</b> , El.-Monteur, Rennweg 13, 5603 Staufen	1998	<b>Ziegler Jo</b> , El.-Ing. HTL, Baumgartenstrasse 10, 6055 Alpnach	1988
<b>Wyer Pierre</b> , ingénieur EPF, 1907 Saxon	1953	<b>Ziegler Karl</b> , Frauenfelderstrasse 15, Postfach 27, 8570 Weinfelden	1953
<b>Wyer Charles</b> , ing.-électr. dipl. EPF, Les Chavannes 45, 2016 Cortaillod	1963	<b>Ziegler Richard</b> , Ecowatt AG, Ing.-Büro, Kennerwiesstrasse 2 / Postfach, 8575 Bürglen TG	1986
<b>Wyer Paul</b> , dipl. El.-Inst., Elektro Wyler, Murtenstrasse 7, 3008 Bern	1990	<b>Zihlmann Kurt</b> , FEAM, Föhrenstrasse 5, 9536 Schwarzenbach	1982
<b>Wymann Markus</b> , Wymann Elektro, Oberdorfstrasse 8 / Postfach 228, 3612 Steffisburg	1999	<b>Zimmerli Paul</b> , El.-Ing. HTL, Bahnhofstrasse 300, 4625 Oberbuchsiten	1951
<b>Wymann Walter</b> , El.-Ing. HTL, Lindenhofstrasse 19, 8645 Jona	1979	<b>Zimmermann Alfred</b> , Elektromonteur, Hauptstrasse 77, 3646 Einigen	1992
<b>Wyrsch Hans</b> , El.-Ing., Grafschaft, 8143 Stallikon	1958	<b>Zimmermann Bruno</b> , dipl. El.-Inst., Prader AG, Waisenhausstrasse 2, Postfach 6579, 8023 Zürich	1985
<b>Wyrsch Hugo</b> , El.-Ing. HTL, Via Stazione 43, 6987 Caslano	2000	<b>Zimmermann Ernst</b> , El.-Ing. HTL, Rosengartenstrasse 4, 8608 Bubikon	1985
<b>Wyser Alfred</b> , El.-Ing. HTL, Meisenweg 6, 9500 Wil	1973	<b>Zimmermann Erhard</b> , El.-Ing. HTL, Brünnereweg 7, 5507 Mellingen	1983
<b>Wyss Franz</b> , El.-Ing. HTL, Waldrainstrasse 8, 3098 Köniz	1966	<b>Zimmermann Hanspeter</b> , El.-Ing. HTL, Unterer Kirchweg 446, 5265 Wittnau	1980
<b>Wyss Fritz</b> , eidg. dipl. El.-Inst., Badmatte 1, 3414 Oberburg	1982	<b>Zimmermann Heinrich</b> , Finkenrain 6, 3012 Bern	1982
<b>Wyss Gottfried</b> , Spiezbergstrasse 32, 3700 Spiez	1928	<b>Zimmermann Heinrich</b> , Dr. phil. II, Physiker, Platanen 4, 4600 Olten	1984
<b>Wyss Hans</b> , El.-Ing. HTL, Hangenmoos, 8820 Wädenswil	1974	<b>Zimmermann Hubert</b> , Dr. lic. oec. HSG, Wiligraben 44, 5603 Staufen	1989
<b>Wyss Hans-Rudolf</b> , Elektriker, Jungfraubahn, Postfach 441, 3801 Kleine Scheidegg	1993	<b>Zimmermann Kurt</b> , Elektromonteur, Lindenstrasse 19, Postfach 332, 3047 Bremgarten b. Bern	1995
<b>Wyss Herbert</b> , Ing. HTL, Harossenstrasse 36a, 8311 Brütten	1993	<b>Zimmermann Leodegar</b> , El.-Ing., Im Isisbüel 2, 8800 Thalwil	1945
<b>Wyss Josef</b> , Falzigenweg 7A, 9450 Lüdingen	1991	<b>Zimmermann René</b> , eidg. dipl. El.-Inst., Glärnischstrasse 2, 8810 Horgen	1975
<b>Wyss Richard</b> , Geuenseestrasse 33, 6210 Sursee	2001	<b>Zimmermann René</b> , eidg. dipl. El.-Inst., Vorderwald, 8636 Wald	1987
<b>Wyss Stefan</b> , Student, Hofwiesenstrasse 269, 8050 Zürich	2001	<b>Zimmermann Rolf</b> , El.-Ing. HTL, Haltli 5, 8752 Näfels	1957
<b>Wyss Werner</b> , Ing. HTL, Weidliweg 8, 3700 Spiez	1970	<b>Zimmermann Urs</b> , El.-Ing. ETH, Waldastrasse 25, 8606 Nänikon	1988
<b>Wysser Eric</b> , Fondé de pouvoir, Chemin de Pomey B / CP 173, 1800 Vevey 2	1969	<b>Zimmermann Willy</b> , Fernmeldeing. HTL, Rebbergstrasse 85, 5400 Ennetbaden	1946
<b>Wysser Werner</b> , El.-Ing. HTL, Strättlihügel 45, 3645 Gwatt/Thun	1947	<b>Zingg Robert</b> , El.-Ing. HTL, Sonnmattstrasse 8, 9015 St. Gallen	1965
<b>Wyttenbach Markus</b> , El.-Ing. HTL, Mühlerain 17, 3052 Zollikofen	1982	<b>Zinniker Rolf</b> , Dr. sc. techn., dipl. El.-Ing. ETH, Hirzmattenstrasse 530, 4652 Winznau	1969
<b>Zäch Alois</b> , El.-Ing. HTL, Hauptstrasse 328, 4716 Welschenrohr	1955	<b>Zobel Manfred W.</b> , Dr.-Ing., Auf der Schmelz 20, D-64380 Rossdorf	1991
<b>Zaengl Walter</b> , Prof. Dr.-Ing., dipl. El.-Ing., Eichstockstrasse 11, 8600 Dübendorf	1970	<b>Zoller Erich</b> , Ing. HTL, Im Isenbühl 3, 5524 Niederwil AG	1978
<b>Zaffinetti Michel</b> , inst.-électr., Nods 5, 2036 Cormondrèche	1977	<b>Zoller Jörg</b> , Betriebselektriker, Arosa Tourismus, Sportanlagen, 7050 Arosa	2000
<b>Zahn Jürg</b> , Schulstrasse 97, 5645 Aettenschwil	1972	<b>Zotter Adolf</b> , Ing. HTL, Etzelkofenstrasse 61, 3308 Grafenried	1982
<b>Zala Walter</b> , Elettromeccanico, Andergia, 6563 Mesocco	1992	<b>Zschokke Diethelm</b> , dipl. El.-Ing. ETH, Längackerstrasse 12, 4513 Langendorf	1946
<b>Zamuner Carlo</b> , El.-Ing. HTL, Buchenweg 3, 3263 Büetigen	1984	<b>Zuber Arnold</b> , Ing. HTL, Rheinstrasse 30, 8500 Frauenfeld	1966
<b>Zandonà Paolo</b> , Dipl. Ingenieur HTL, Ciba Spezialitätenchemie AG, Werke Schweizerhalle AG, Lokal 2015.320b, 4312 Magden	2000	<b>Zuber Franz</b> , El.-Ing. HTL, Rainweg 17, 6438 Ibach	1994
<b>Zanetti Ermano</b> , ingénieur ETS, Ingénieurs-Conseils, avenue Louis- Casai 71, 1216 Cointrin-Genève	1985	<b>Zuber Markus</b> , dipl. El.-Inst., Nordstrasse 16, 2558 Aegerten	1990
<b>Zanetti Roberto</b> , eidg. dipl. El.-Inst., Chesa Pitschna, 7523 Madulain	1987	<b>Zuber Patrick</b> , ingénieur ETS, Fontenay 13, 1400 Yverdon-les-Bains	1992
<b>Zanger Olaf Marc</b> , Dipl. Ingenieur, Lorrainestrasse 23, 3013 Bern	2000	<b>Zubler Anton</b> , El.-Ing. HTL, Distelweg 3, 5102 Ruppenswil	1988
<b>Zanger J.-Claude</b> , ingénieur ETS/UTS, Chalet l'Echo, En Bretonnaire, 1078 Essertes	1973	<b>Zübli Fritz</b> , Ing. HTL, Im Buck, 8464 Ellikon a. R.	1953
<b>Zankl Ernst</b> , Ingenieur, Obere Hönggerstrasse 15, 8103 Unterengstringen	1978	<b>Züblin Curt E.</b> , dipl. El.-Ing. ETH, 13031 Edina Way, USA-Poway CA 92064 (USA)	1946
<b>Zanus-Fortes Claude</b> , Electricien, Maison de Vessy, Route de Veyrier 85, 1234 Vessy	2000	<b>Zueger Harry</b> , ingénieur EPFL, ABB Sécheron SA, rue des Sablières 4-6, 1211 Genève 2	1993

Zumbrunn Werner, dipl. El.-Ing. ETH, Hallenweg 9, 4132 Muttenz	1987	Zürcher Richard, Mendlenweid 16, 9050 Appenzell	1996
Zumsteg Beat, dipl. El.-Ing. ETH, Oberriedenstrasse 6c, 5412 Gebenstorf	1973	Zürcher Werner R., dipl. El.-Ing. ETH, Bodenacker 51, 3065 Bolligen	1977
Zumsteg Gottfried, El.-Ing. HTL, Nelkenstrasse 1, 5210 Windisch	1964	Zurfluh Guido, Elektro AGZ, Kummetsstrasse 36, 6468 Attinghausen	1997
Zünd Max, Elektromonteur, Unterfurtstrasse 4 / Postfach, 9464 Rüthi	1984	Zurlo Soriano, Elektromonteur, Bodenfeldstrasse 25, 8902 Urdorf	1991
Zünd Pius, Elektromonteur, Jowa AG, Industriestrasse 71, Postfach, 9201 Gossau SG 1		Züst Werner, Chemiker HTL, Andrau 5, 7013 Domat/Ems	2000
Zurbrüggen Rudolf, dipl. El.-Ing. ETH, Simplonstrasse 36, 3900 Brig	1989	Zwahlen Robert, dipl. Math. ETH/SIA, Dorfstrasse 16/A2, 8706 Meilen	1980
Zurbrügg Hansueli, eidg. dipl. El.-Inst., Elekrounternehmung, Rüttistrasse 4, 3702 Hondrich	1969	Zweiacker Pierre, Dr. physicien, EPFL-DE-LRE, 1015 Lausanne	1992
Zurbuchen Ernst, El.-Ing. HTL, Aumattstrasse 5 / Postfach, 5210 Windisch	1981	Zweifel Hansjörg, Prof.Dr.sc.techn., dipl. El.-Ing. ETH, Dorfstrasse 6, 8103 Unterengstringen	1970
Zürcher Jean-François, ing.-électr. dipl. EPFL, 5, chemin du Signal, 2016 Cortaillod	1978	Zweifel Jürg, Rebacherstrasse 4 6, 8904 Aesch	1997
Zürcher Jürg Werner, El.-Ing. HTL, Sandgrube 23 / Postfach 619, 4614 Hägendorf	1999	Zweifel Roland, dipl. El.-Inst., Landvogt Waser-Strasse 28, 8405 Winterthur	1990
Zürcher René, chemin des Grillons 6, 1796 Courgevaux	1991	Zweifel Rolf, eidg. dipl. El.-Inst., Meierwiesenstrasse 53, 8107 Buchs ZH	1982
		Zwicky Heinrich, dipl. El.-Ing. ETH, Im Sträler 36, 8047 Zürich	1949
		Zwicky Matthias, Dr. sc. techn., Keltenstrasse 45, 4500 Solothurn	1988
		Zwissig Angelo, inst.-électr. dipl., 51, rue du Bourg, 3960 Sierre	1967

Für **Kommunikationsnetze**  
die erste Adresse.

**erfahren**  
**innovativ**  
**hochwertig**

[www.rastundfischer.ch](http://www.rastundfischer.ch)

Willkommen bei

**Rast & Fischer AG**

Planung • Engineering • Realisation

Luzernerstrasse 147, 6014 Littau, Telefon 041 259 81 81

## 6.3 Kollektivmitglieder des SEV aus Werkskreisen – Membres collectifs de l'ASE parmi les entreprises d'électricité

### Aadorf (TG)

Elektrizitätswerk der Gemeinde Aadorf, Postfach 217, 8355 Aadorf

### Aarau (AG)

AEW ENERGIE AG, Obere Vorstadt 40, Postfach 437, 5001 Aarau  
IBA Industrielle Betriebe Aarau, Obere Vorstadt 37, 5001 Aarau

### Aarberg (BE)

Elektrizitäts- und Wasserversorgung Aarberg, Stadtplatz 28, 3270 Aarberg

### Aarburg (AG)

Elektrizitäts- und Wasserversorgung der Gde. Aarburg, 4663 Aarburg

### Aarwangen (BE)

Elektrizitäts- und Wasserversorgung Aarwangen, Postfach, 4912 Aarwangen

### Abtwil (SG)

Elektra Gaiserwald, Hauptstrasse 21, 9030 Abtwil SG

### Altdorf (UR)

Elektrizitätswerk Altdorf, Herrengasse 1, 6460 Altdorf UR  
Kraftwerk Schächenthal, c/o Elektrizitätswerk Altdorf, Postfach 222, 6460 Altdorf UR

### Altendorf (SZ)

Elektrizitätsversorgung Altendorf, Etzelstrasse 7, 8852 Altendorf

### Altstätten (SG)

Elektrizitätswerk Altstätten, Feldwiesenstrasse 42, 9450 Altstätten SG

### Amriswil (TG)

Technische Betriebe Amriswil, Egelmoostrasse 1, 8580 Amriswil

### Andelfingen (ZH)

Elektrizitätswerk Andelfingen, Postfach 333, 8450 Andelfingen

### Andermatt (UR)

Elektrizitätswerk Ursern, 6490 Andermatt

### Appenzell (AI)

Energie- und Wasserversorgung Appenzell, Blattenheimatstrasse 3, 9050 Appenzell

### Arbon (TG)

Elektrizitätswerk des Kantons Thurgau, Bahnhofstrasse 37, Postfach 62, 9320 Arbon  
Stadtwerke Arbon, Salwiesenstrasse 1, 9320 Arbon

### Ardon (VS)

SA d'Electricité d'Ardon, 1957 Ardon

### Arosa (GR)

Elektrizitätswerk Arosa, Haus EWA, 7050 Arosa

### Arth (SZ)

Gemeindewerke Arth, Gotthardstrasse 21, Postfach 63, 6415 Arth

### Ascona (TI)

Azienda elettrica comunale di Ascona, via delle Scuole, casella postale 378, 6612 Ascona

### Aubonne (VD)

Société Electrique des Forces de l'Aubonne, case postale 134, 1170 Aubonne

### Azmoos (SG)

Dorfkorporation Azmoos, Elektrizitätswerk, 9478 Azmoos

### Bad Ragaz (SG)

AG Elektrizitätswerk Bad Ragaz, Marausstrasse 3, Postfach 42, 7310 Bad Ragaz  
Thermalbäder und Grand-Hotels Bad Ragaz, Technische Betriebe, Pfäferserstrasse 6, 7310 Bad Ragaz

### Baden (AG)

Elektrizitätswerk Rheinau AG, c/o Nordostschweizerische Kraftwerke AG, Postfach 365, 5401 Baden  
Kraftwerke Linth-Limmern AG, c/o Nordostschweizerische Kraftwerke AG, 5401 Baden  
Kraftwerke Ruppertswil-Auenstein AG, Postfach NOK, 5401 Baden  
Kraftwerke Sarganserland AG (KSL), Postfach NOK, 5401 Baden  
Kraftwerke Vorderrhein AG, c/o Nordostschweizerische Kraftwerke AG, 5401 Baden  
Nordostschweizerische Kraftwerke AG, Parkstrasse 23, Postfach, 5401 Baden  
Regionalwerke AG Baden, Haselstrasse 15, 5401 Baden

### Basel (BS)

Industrielle Werke Basel (IWB), Margarethenstrasse 40, Postfach, 4008 Basel

### Bassersdorf (ZH)

Elektrizitätswerk Bassersdorf, Karl-Hügin-Platz, 8303 Bassersdorf

### Beckenried (NW)

Gemeindewerk Beckenried, Oeliweg 4, Postfach 62, 6375 Beckenried

### Bellinzona (TI)

Azienda Elettrica Ticinese, Viale officina 10, casella postale 1041, 6501 Bellinzona  
Aziende Municipalizzate, Sezione elettricità, Vicolo Muggiasca 1A, 6501 Bellinzona

### Belp (BE)

Gemeindebetriebe Belp, Elektrizitätsversorgung, Güterstrasse 13, 3123 Belp

### Benken (ZH)

Elektrizitätsversorgung Benken, 8463 Benken ZH

### Bergün (GR)

Elektrizitätswerk der Gemeinde Bergün, Schulhaus, Postfach 28, 7482 Bergün/Bravuogn

### Bern (BE)

BKW FMB Energie AG, Viktoriaplatz 2, Postfach, 3000 Bern 25  
Elektrizitätswerk der Stadt Bern, Interne Dienste, Sulgeneckstrasse 18, Postfach, 3001 Bern  
Schweizerische Bundesbahnen SBB, Bern, Direktion Kraftwerke, siehe: Zollikofen  
Simmentaler Kraftwerke AG, Viktoriaplatz 2, Postfach, 3000 Bern 25

### Berneck (SG)

Elektra Berneck, 9442 Berneck

### Bex (VD)

Société des Forces Motrices de l'Avançon, SFMA, avenue de la Gare 19, case postale 128, 1880 Bex  
Société Vaudoise des Mines et Salines de Bex, Rte de Gryon 31, case postale 277, 1880 Bex

### Biel (BE)

Energieservice Biel, Gottstattstrasse 4, 2504 Biel/Bienne

### Bilten (GL)

Elektrizitäts- und Wasserversorg. der Gemeinde Bilten, Hauptstrasse 52, Postfach 49, 8865 Bilten

### Birsfelden (BL)

Kraftwerk Birsfelden AG, Hofstrasse 60, 4127 Birsfelden

### Bischofszell (TG)

Technische Gemeindebetriebe Bischofszell, Elektrizitätswerk, Hofplatz 1, Postfach 3218, 9220 Bischofszell Nord

### Bivio (GR)

Consorzio elettrico Bivio, 7457 Bivio

### Boudry (NE)

Services industriels de la Ville de Boudry, Service d'électricité, 2017 Boudry

### Brienz (BE)

Gemeindebetriebe, Elektrizitäts- und Wasserwerk, Hauptstrasse 204, 3855 Brienz BE

### Brig (VS)

Elektrizitätswerk Brig-Naters AG, Nordstrasse 30, Postfach 204, 3900 Brig  
Gornergrat-Bahn, 3900 Brig

### Brigels (GR)

Kraftwerke Frisal AG, 7165 Breil/Brigels

### Brittnau (AG)

Elektrizitätswerk Brittnau, Im Brühl 8, Postfach 65, 4805 Brittnau

### Brugg (AG)

Industrielle Betriebe der Stadt Brugg, Elektrizitätswerk, 5200 Brugg AG

### Brütten (ZH)

Elektrizitätswerk Brütten, 8311 Brütten

### Brüttisellen (ZH)

Gemeindewerke der Zivilgemeinde Brüttisellen, Zürichstrasse 21, Postfach 7, 8306 Brüttisellen

### Bubikon (ZH)

Elektrizitäts-Genossenschaft Bubikon, Kirchnerstrasse 9, Postfach 157, 8608 Bubikon

### Buchs (SG)

Wasser- und Elektrizitätswerk der Gemeinde Buchs, Postfach, 9470 Buchs SG 1

### Bulle (FR)

Gruyère Energie SA, rue de Vevey 29, case postale 76, 1630 Bulle 1

### Büren an der Aare (BE)

Elektrizitätsversorgung Büren an der Aare, Kreuzgasse 32, 3294 Büren an der Aare

### Burgdorf (BE)

Localnet AG, Bernstrasse 102, Postfach 608, 3401 Burgdorf

### Bürglen (TG)

Elektrizitätswerk Bürglen AG, 8575 Bürglen TG

## Kollektivmitglieder des SEV aus Werkskreisen

- Bütschwil (SG)**  
Dorfkorporation, Betriebsbüro, Konsumstrasse 4, 9606 Bütschwil
- Châble Le (VS)**  
Services industriels de Bagnes, 1934 Le Châble VS
- Champéry (VS)**  
Société Anonyme des Eaux et d'Electricité de Champéry, 1874 Champéry
- Chancy (GE)**  
Société des Forces Motrices de Chancy-Pougny, chemin des Plattières 10, 1284 Chancy
- Chiasso (TI)**  
Azienda Comunale dell'Acqua, Gas e Elettricità, AGE Sezione elettricità, 6830 Chiasso
- Chur (GR)**  
Industrielle Betriebe der Stadt Chur, Felsenaustrasse 29, 7004 Chur
- Churwalden (GR)**  
Elektrizitätswerk der Gemeinde Churwalden, Postfach 301, 7075 Churwalden
- Clarens (VD)**  
Romande Energie SA, rue du Lac 118, case postale 517, 1815 Clarens
- Colombier (NE)**  
Services Industriels de la Commune de Colombier, Eau-Gaz, Electricité, 2013 Colombier NE
- Corcelles (NE)**  
Electricité Neuchâteloise SA, Les Vernets, 2035 Corcelles NE  
Forces Motrices de Conches SA (Gommer Kraftwerke AG), Les Vernets, 2035 Corcelles NE  
Forces Motrices du Châtelot SA, c/o ENSA, Service d'exploitation de l'Usine du Châtelot, Les Vernets, 2035 Corcelles NE
- Däniken (SO)**  
Kernkraftwerk Gösgen-Däniken AG, Postfach, 4658 Däniken SO
- Davos Platz (GR)**  
Elektrizitätswerk der Landschaft Davos, Talstrasse 35, 7270 Davos Platz
- Delémont (JU)**  
Services Industriels de la Ville de Delémont, Département Electricité, Rte de Bâle 1, 2800 Delémont
- Dietlikon (ZH)**  
Elektrizitätswerk Dietlikon, Bahnhofstrasse 60, 8305 Dietlikon
- Dübendorf (ZH)**  
Glattwerk AG, Usterstrasse 111, Postfach, 8600 Dübendorf 1
- Dürnten (ZH)**  
Elektrizitätswerk Dürnten, 8635 Dürnten
- Dussnang (TG)**  
Elektra Dussnang, Tanneggerstrasse 20, 8374 Dussnang
- Ebnat-Kappel (SG)**  
Dorfkorporation Ebnat-Kappel, Elektrizitäts- u. Wasserversorgung, Hofstrasse 5, Postfach, 9642 Ebnat-Kappel
- Elm (GL)**  
Elektrizitätswerk Elm, 8767 Elm
- Embrach (ZH)**  
Elektrizitätswerk Embrach, 8424 Embrach
- Engi (GL)**  
Elektrizitätsversorgung Engi, Allmeindstrasse, 8765 Engi  
Weseta Textil AG, 8765 Engi
- Ennenda (GL)**  
Elektrizitäts- und Wasserversorgung, Postfach 37, 8755 Ennenda
- Erlen (TG)**  
Elektrizitätswerk der Gemeinde Erlen, Aachstrasse 11, 8586 Erlen
- Erlenbach (ZH)**  
Elektrizitätswerk Erlenbach, Seestrasse 79, Postfach 506, 8703 Erlenbach ZH
- Ermatingen (TG)**  
Elektrizitätswerk Ermatingen, Rathaus, Postfach, 8272 Ermatingen
- Ernen (VS)**  
Elektrizitätswerk Ernen-Mühlebach AG, 3995 Ernen
- Erstfeld (UR)**  
Gemeindewerke Erstfeld, Gotthardstrasse 116, 64, 6472 Erstfeld
- Faido (TI)**  
Cooperativa Elettrica di Faido, 6760 Faido
- Fällanden (ZH)**  
Elektrizitätswerk Fällanden, Schwerzenbachstrasse 10, 8117 Fällanden
- Fehraltorf (ZH)**  
Elektrizitätswerk Fehraltorf, Kempptalstrasse 54, 8320 Fehraltorf
- Filzbach (GL)**  
Elektrizitätsversorgung Filzbach, 8757 Filzbach
- Flawil (SG)**  
Technische Betriebe Flawil, Elektrizitätswerk, Wilerstrasse 163, 9230 Flawil 2
- Flims (GR)**  
Elektrizitätswerk Flims, via Prau Curtgin, Postfach 75, 7017 Flims Dorf
- Frauenfeld (TG)**  
Werkbetriebe Frauenfeld, Elektrizitätsversorgung, Gaswerkstrasse 13, Postfach 3131, 8503 Frauenfeld
- Freienbach (SZ)**  
EW Höfe AG, Schwerzstrasse 37, Postfach 447, 8807 Freienbach  
Kraftwerk Bäch AG, c/o Elektrizitätswerk Höfe, Schwerzstrasse 37, Postfach 246, 8807 Freienbach
- Fribourg (FR)**  
Entreprises Electriques Fribourgeoises, 25, Pérolles, 1701 Fribourg
- Galgenen (SZ)**  
Elektrizitäts- und Wasserwerk Galgenen, Büelstrasse 15, Postfach 149, 8854 Siebnen
- Gams (SG)**  
Elektra Gams, Hof, 9473 Gams
- Gebenstorf (AG)**  
EVG Elektrizitätsversorgung, Wiesenstrasse 20, 5412 Gebenstorf
- Genève (GE)**  
Services Industriels de Genève, Service de l'électricité, chemin du Château-Bloc 2, case postale 2777, 1211 Genève 2
- Gland (VD)**  
Société Electrique Intercommunale de la Côte S.A., avenue du Mont-Blanc, 1196 Gland
- Glarus (GL)**  
Elektrizitätsversorgung der Gemeinde Glarus, Feldstrasse 1, 8750 Glarus
- Glattfelden (ZH)**  
Licht- und Kraftwerk Glattfelden, Dorfstrasse 121, 8192 Glattfelden
- Gontenschwil (AG)**  
EWS Energie AG, Gemeindehaus, 5728 Gontenschwil
- Göschenen (UR)**  
Elektrizitätswerk der Gemeinde Göschenen, 6487 Göschenen
- Gossau (SG)**  
Technische Betriebe Gossau, Elektrizitätswerk, Säntisstrasse 6, Postfach 913, 9201 Gossau SG 1
- Gossau (ZH)**  
Elektrizitätswerk der Zivilgemeinde Gossau, 8625 Gossau ZH
- Gottlieben (TG)**  
Elektrizitätswerk Gottlieben, 8274 Gottlieben
- Grabs (SG)**  
Elektrizitätswerk Grabs, Lindenweg 4, 9472 Grabs
- Gränichen (AG)**  
Technische Betriebe, Elektrizitätsversorgung, Kirchenfeldstrasse 12, 5722 Gränichen
- Grenchen (SO)**  
Städtische Werke Grenchen, Elektrizitätsversorgung, Marktplatz 22, 2540 Grenchen
- Grindelwald (BE)**  
Wasser- und Elektrizitätswerk Grindelwald AG, Postfach 27, 3818 Grindelwald
- Grüningen (ZH)**  
Elektrizitätswerk Grüningen, Stedtligass 12, 8627 Grüningen
- Hägendorf (SO)**  
Elektra Untergäu Hägendorf, siehe: Kappel (SO)
- Häggingen (AG)**  
Elektrizitätsversorgung Gemeinde Häggingen, Oberdorfstrasse, Postfach 96, 5607 Häggingen
- Hallau (SH)**  
Wasser- und Elektrizitätswerk Hallau, Horbetstrasse 60, 8215 Hallau
- Hauptwil (TG)**  
Politische Gemeinde Hauptwil-Gottshaus, Elektrizitätswerk Hauptwil, Oberdorfstrasse 3, Postfach 85, 9213 Hauptwil
- Heiden (AR)**  
Elektrizitätswerk Heiden AG, Bachstrasse 6A, Postfach 45, 9410 Heiden
- Herrliberg (ZH)**  
Elektrizitätswerk Herrliberg, 8704 Herrliberg
- Herzogenbuchsee (BE)**  
EWK Herzogenbuchsee AG, Fabrikstrasse 8, 3360 Herzogenbuchsee
- Hochdorf (LU)**  
Elektrizitätswerk Hochdorf, Industriestrasse, Postfach 823, 6280 Hochdorf
- Horgen (ZH)**  
Gemeindewerke Horgen, Elektrizitätswerk, Postfach, 8810 Horgen
- Hottwil (AG)**  
Elektra Mettauertal und Umgebung, Hauptstrasse 164, 5277 Hottwil
- Hüswil (LU)**  
Heiniger, H., Elektrotechnik, 6152 Hüswil

## Membres collectifs de l'ASE parmi les entreprises d'électricité

### Huttwil (BE)

Industrielle Betriebe Huttwil, Abt. Elektrizitätswerk, Stadthaus, 4950 Huttwil

### Ilanz (GR)

Elektrizitätswerke Bündner Oberland AG, Glennerstrasse 22, Postfach 192, 7130 Ilanz  
Kraftwerke Frisal AG, c/o Patvag Kraftwerke AG, Postfach, 7130 Ilanz  
Kraftwerke Reichenau AG, c/o Patvag Kraftwerke AG, Postfach, 7130 Ilanz  
Patvag Kraftwerke AG, Postfach, 7130 Ilanz  
Kraftwerke Oberhasli AG, Grimselstrasse, Postfach 63, 3862 Innertkirchen

### Interlaken (BE)

Industrielle Betriebe Interlaken Hr. Direktor Gian Franko Lautanio, Fabrikstrasse 8, Postfach 536, 3800 Interlaken  
Jungfraubahn-Gesellschaft, Harderstrasse 14, Postfach 17, 3800 Interlaken

### Jaun (FR)

Elektrizitätswerk Jaun, Gebrüder Buchs AG, Dorfstrasse 30, 1656 Jaun

### Jegenstorf (BE)

Elektra Fraubrunnen, Bernfeldweg 15, Postfach 97, 3303 Jegenstorf

### Jona (SG)

Elektrizitätswerk Jona-Rapperswil AG, Werkstrasse 30, Postfach 2038, 8645 Jona

### Kandersteg (BE)

Licht- und Wasserwerk AG, Sesselbahnstrasse, 3718 Kandersteg

### Kappel (SO)

Elektra Untergäu, Dorfstrasse 163, 4616 Kappel SO

### Kerns (OW)

Elektrizitätswerk Obwalden, 6064 Kerns

### Kirchberg (SG)

Elektrizitätsversorgung Kirchberg, Neudorfstrasse 8a, Postfach 243, 9533 Kirchberg SG

### Klosters (GR)

Rätia Energie Klosters AG, Talstrasse 10, Postfach 278, 7250 Klosters

### Kloten (ZH)

Industrielle Betriebe, Kloten AG, Flughafenstrasse 25, 8302 Kloten

### Koblentz (AG)

Aarewerke AG, Kraftwerk Klingnau, 5322 Koblentz  
Elektrizitätswerk der Gemeinde Koblentz, 5322 Koblentz

### Kölliken (AG)

Elektrizitätswerk Kölliken, Wolfgrubenstrasse 79, 5742 Kölliken

### Kreuzlingen (TG)

Elektrizitätswerk der Stadt Kreuzlingen, 8280 Kreuzlingen

### Küsnacht (ZH)

Gemeindewerke Küsnacht, Tobelweg 4, 8700 Küsnacht ZH

### La Chaux-de-Fonds (NE)

Services Industriels de la Ville de La Chaux-de-Fonds, 30, rue du Collège, 2301 La Chaux-de-Fonds

### Lachen (SZ)

EW Lachen AG, Winkelweg 7, 8853 Lachen SZ

### Langenthal (BE)

Elektrizitätswerke Wynau AG, Waldhofstrasse 1, 4900 Langenthal  
Industrielle Betriebe Langenthal, Abteilung Elektrizitätsversorgung, Talstrasse 29, 4900 Langenthal

### Laufenburg (AG)

Albula-Landwasser Kraftwerke AG, c/o Elektrizitäts-Gesellschaft Laufenburg AG, 5080 Laufenburg  
Calancasca AG, c/o Elektrizitäts-Gesellschaft Laufenburg AG, 5080 Laufenburg  
Elektrizitäts-Gesellschaft Laufenburg AG, 5080 Laufenburg  
Kraftwerk Laufenburg, Baslerstrasse, Postfach 8, 5080 Laufenburg  
Kraftwerke Mattmark AG, c/o Elektrizitäts-Gesellschaft Laufenburg AG, 5080 Laufenburg  
Kraftwerke Mauvoisin AG, c/o Elektrizitäts-Gesellschaft Laufenburg AG, 5080 Laufenburg  
Lizerne et Morge SA, c/o Elektrizitäts-Gesellschaft Laufenburg AG, 5080 Laufenburg  
Misoixer Kraftwerke AG, c/o Elektrizitäts-Gesellschaft Laufenburg AG, 5080 Laufenburg  
Städtische Elektrizitäts- und Wasserversorgung, 5080 Laufenburg

### Lausanne (VD)

Centrale Thermique de Vouvry SA., case postale 570, 1001 Lausanne  
Electra-Massa, 12, place de la Gare, case postale 570, 1001 Lausanne  
Energie Electrique du Simplon SA, case postale 570, 1001 Lausanne  
Energie Ouest-Suisse, place de la Gare 12, case postale 570, 1001 Lausanne  
Forces Motrices Hongrin-Léman SA, 12, place de la Gare, case postale 570, 1001 Lausanne  
Salanfe SA, case postale 570, 1001 Lausanne

Service de l'électricité de la Ville de Lausanne, Place Chauderon 27, case postale, 1000 Lausanne 9

Société des Forces Motrices du Grand-St-Bernard, voir Liddes (VS)

### Lauterbrunnen (BE)

Elektrizitätswerk Lauterbrunnen, 3822 Lauterbrunnen  
Jungfraubahn-Gesellschaft AG, siehe: Interlaken

### Lax (VS)

Forces Motrices de Conches SA (Gommer Kraftwerke AG), siehe: Corcelles

### Le Locle (NE)

Services Industriels de la Ville de Le Locle, avenue du Technicum 21, case postale, 2400 Le Locle

### Leibstadt (AG)

Elektra Leibstadt, 5325 Leibstadt  
Kernkraftwerk Leibstadt AG, 5325 Leibstadt

### Lengnau (BE)

Industrielle Betriebe, Elektrizitätsversorgung, Mühleweg 1, Postfach 212, 2543 Lengnau BE

### Lenzburg (AG)

Städtische Werke Lenzburg, Werkhofstrasse 10, Postfach, 5600 Lenzburg 1

### Lenzerheide (GR)

Elektrizitätswerk Vaz/Obervaz, Plam dil Roisch 2, 7078 Lenzerheide/Lai

### Les Planchettes (NE)

Forces motrices du Châtelot SA, voir: Corcelles

### Liddes (VS)

Société des Forces Motrices du Grand-St-Bernard, Usine de Pallazuit, 1945 Liddes

### Liestal (BL)

Elektra Baselland, Postfach, 4410 Liestal

### Lindau (ZH)

Elektrizitätswerk der Gemeinde Lindau, Kempttalerweg 21, 8312 Winterberg ZH

### Linthal (GL)

Elektrizitätswerk der Gemeinde Linthal, Sändli, Postfach 90, 8783 Linthal

### Locarno (TI)

Blenio Kraftwerke AG, Via in Selva 11, 6601 Locarno  
Maggia Kraftwerke AG, Via in Selva 11, 6601 Locarno  
Società Elettrica Sopracenerina, 6600 Locarno

### Lotzwil (BE)

Gemeindebetriebe Lotzwil, Bahnhofstrasse 4, 4932 Lotzwil

### Luchsingen (GL)

Elektrizitäts-Versorgung Luchsingen, 8775 Luchsingen

### Lufingen (ZH)

Elektrizitäts-Genossenschaft Lufingen, 8426 Lufingen

### Lugano (TI)

AIL SA, Sezione elettricità, Via della Posta 8, casella postale 2153, 6901 Lugano  
Verzasca SA, casella postale 3472, 6901 Lugano

### Luzern (LU)

CKW Centralschweizerische Kraftwerke, Hirschengraben 33, 6002 Luzern  
Kraftwerk Göschenen AG, Hirschengraben 33, Postfach, 6002 Luzern  
Kraftwerk Sarneraa AG, Hirschengraben 33, Postfach, 6002 Luzern  
Kraftwerk Wassen AG, Hirschengraben 33, 6002 Luzern  
Städtische Werke Luzern, Elektrizität, Gas, Wasser, Industriestrasse 6, Postfach 4470, 6002 Luzern

### Lyss (BE)

Energie Seeland AG, Beundengasse 1, Postfach 349, 3250 Lyss

### Madiswil (BE)

Elektrizitätsversorgung Madiswil, Obergasse 2, 4934 Madiswil

### Maienfeld (GR)

AG Elektrizitätswerke Maienfeld, Rathaus, 7304 Maienfeld

### Malters (LU)

Steiner Energie AG, Elektrizitätswerk, Mühlering, Postfach 541, 6102 Malters

### Männedorf (ZH)

Gemeindewerke Männedorf, Elektrizitätswerk, Saurenbachstrasse 6, 8708 Männedorf

### Märstetten (TG)

Elektra Märstetten, Dorfstrasse 17, Postfach 270, 8560 Märstetten Stat

### Marthalen (ZH)

Elektrizitätskorporation Marthalen, zum Alten Wirtshaus, 8460 Marthalen

### Martigny (VS)

Electricité d'Emosson SA, siehe: Sierre  
Services industriels de la Ville de Martigny, case postale 960, 1920 Martigny 1  
Société d'électricité de Martigny-Bourg S.A., case postale 8, 1920 Martigny 2

## Kollektivmitglieder des SEV aus Werkskreisen

### Massagno (TI)

Azienda Elettrica Comunale di Massagno, via Privata 4, casella postale 191, 6900 Massagno

### Matt (GL)

Elektrizitätsversorgung Matt, 8766 Matt

### Meilen (ZH)

Gemeindewerke Meilen, Elektrizitätswerk und Wasserversorgung, Schulhausstrasse 18, Postfach 681, 8706 Meilen

### Meiringen (BE)

Elektrizitätswerk der Dorfgemeinde Meiringen, Kreuzgasse 4, 3860 Meiringen  
EWR Energie AG, Willigen, Postfach 259, 3860 Meiringen

### Melchnau (BE)

Gemeindebetriebe Melchnau, Energie- und Wasserversorgung, Baumgarten 4, 4917 Melchnau

### Mels (SG)

Elektrizitäts- und Wasserwerk Mels, Wältigasse 8, 8887 Mels

### Mendrisio (TI)

Azienda Industriali, Via V. Vela 9, 6850 Mendrisio

### Menziken (AG)

EWS Energie AG, Postfach 50, 5737 Menziken

### Mesocco (GR)

Azienda elettrica comunale di Mesocco, 6563 Mesocco

### Mollis (GL)

Elektrizitätswerk Mollis, Kerenzerstrasse 1, Postfach 163, 8753 Mollis

### Monthey (VS)

Cimo, Compagnie Industrielle de Monthey SA, case postale, 1870 Monthey  
Services Industriels de Monthey, case postale 264, 1870 Monthey 1

### Morges (VD)

Romande Energie SA, Rue de Lausanne 53, case postale 476, 1110 Morges 1

### Mörschwil (SG)

Elektra Mörschwil, Postfach 90, 9402 Mörschwil

### Moutier (BE)

Services Techniques, Services Industriels, avenue de la Liberté, 2740 Moutier

### Mühlehorn (SG)

Elektrizitäts-Versorgung Mühlehorn, 8874 Mühlehorn

### Müllheim (TG)

Elektrizitätsversorgung der Einheitsgemeinde Müllheim, Frauenfelderstrasse, 8555 Müllheim Dorf

### Münchenstein (BL)

Elektra Birseck, Weidenstrasse 27, 4142 Münchenstein

### Münchwilen (TG)

Elektrizitäts- und Wasserwerk, Im Zentrum 4, 9542 Münchwilen TG

### Murg (SG)

Elektrizitätswerk der Ortsgemeinde Murg, 8877 Murg

### Murgenthal (AG)

Elektrizitätsversorgung Murgenthal, Hauptstrasse 46, 4853 Murgenthal

### Muri (AG)

EFA Energie Freiamt AG, Seetalstrasse 4, Postfach 85, 5630 Muri AG

### Murten (FR)

Industrielle Betriebe der Stadt Murten, 3280 Murten

### Müstair (GR)

Provedimaint electric Val Müstair, via Umbrail 66A, Postfach 32, 6541 Sta. Maria

### Näfels (GL)

EW Näfels, Büntgasse 2, 8752 Näfels

### Netstal (GL)

Elektrizitätsversorgung der Gemeinde Netstal, Kreuzbühlstrasse 8, 8754 Netstal

### Neuchâtel (NE)

Service de l'électricité de la Ville de Neuchâtel, Quai Max-Petitpierre 4, case postale 557, 2001 Neuchâtel

### Neuenhof (AG)

Gemeindewerke Neuenhof, Elektrizität und Wasser, Limmatstrasse 21, 5432 Neuenhof

### Neuhausen am Rheinfall (SH)

Rheinkraftwerk Neuhausen AG, siehe: Rekingen (AG)

### Neuveville, La (BE)

Services Industriels, Réseau d'électricité, 2, Grand-Rue, 2520 La Neuveville

### Niederbipp (BE)

Elektrizitäts-Versorgung Niederbipp, 4704 Niederbipp

### Niedererlinsbach (SO)

Elektra der Gemeinde Niedererlinsbach, 5015 Niedererlinsbach

### Niederlenz (AG)

Technische Gemeindebetriebe, Elektrizitäts- u. Wasserversorgung, Hauptstrasse 44, 5702 Niederlenz

### Niederurnen (GL)

Wasser- und Elektrizitätswerk Niederurnen, Bahnhofstrasse 12, Postfach 222, 8867 Niederurnen

### Noiraigue (NE)

Société Electrique du Val-de-Travers SA, case postale 248, 2108 Couvet

### Nussbaumen (AG)

Elektrizitäts-Genossenschaft Obersiggenthal, Gässliackerstrasse 6, 5415 Nussbaumen b.Baden

### Nyon (VD)

Services industriels de la Commune de Nyon, Place du Château 10, case postale 265, 1260 Nyon 1

### Oberdorf (NW)

Kantonales Elektrizitätswerk Nidwalden, Wilgasse 3, Postfach 1246, 6371 Stans

### Oberegg (AI)

Elektra Oberegg, 9413 Oberegg

### Oberkulm (AG)

Elektrizitätsversorgung Oberkulm, Neudorfstrasse 580, 5727 Oberkulm

### Oberschan (SG)

Elektrokorporation Oberschan, Gass, Postfach 35, 9479 Oberschan

### Oetwil am See (ZH)

Elektrizitätswerk der Gemeinde Oetwil a.S., Postfach 241, 8618 Oetwil am See

### Olten (SO)

Aare-Tessin AG für Elektrizität, Bahnhofquai 12, 4600 Olten  
sbo Städtische Betriebe Olten, Elektrizität, Gas, Wasser, Dornachstrasse 1, Postfach, 4603 Olten

### Opfikon (ZH)

Elektrizitätswerk Opfikon, 8152 Glattbrugg

### Orbe (VD)

Provimi Kliba SA (Suisse), Cossonay-Gare, 1305 Penthalaz  
Société des Usines de l'Orbe, rue de la poste 2, case postale, 1350 Orbe

### Orient (VD)

Société électrique de la Vallée de Joux S.A., rue du Pont Neuf 24, 1341 Orient

### Orsières (VS)

Compagnie des Forces Motrices d'Orsières, 1937 Orsières

### Otelfingen (ZH)

Elektrizitätsgenossenschaft Otelfingen, 8112 Otelfingen

### Pfäffikon (ZH)

Gemeindewerke Pfäffikon, 8330 Pfäffikon ZH

### Poschivao (GR)

Rätia Energie AG, 7742 Poschivao

### Pully (VD)

Services Industriels de la Ville de Pully, Damataire 13, case postale 63, 1009 Pully

### Rebstein (SG)

Elektrizitätsversorgung Rebstein, Alte Landstrasse 77, Postfach 164, 9445 Rebstein

### Reichenburg (SZ)

Elektrizitätswerk der Gemeinde Reichenburg, 8864 Reichenburg

### Reinach (AG)

EWS Energie AG, Hauptstrasse 42, 5737 Menziken

### Rekingen (AG)

Rheinkraftwerk Neuhausen AG, 5332 Rekingen AG

### Renens (VD)

SIE S.A., Service Intercommunal de l'Electricité, rue Neuve 5, case postale 96, 1020 Renens VD

### Rheinau (ZH)

Elektrizitätswerk Rheinau AG, siehe: Baden

### Rheineck (SG)

Technische Betriebe Rheineck, Elektrizitäts- und Wasserversorgung, Bahnhofstrasse 14, 9424 Rheineck

### Rheinfelden (AG)

Kraftübertragungswerke Rheinfelden AG, Postfach 313, 4310 Rheinfelden 1  
Kraftwerk Ryburg-Schwörstadt AG, Hermann-Kellerstrasse 6, Postfach 327, 4310 Rheinfelden

### Rickenbach (ZH)

Elektrizitätswerk Rickenbach, Schmiedgasse 7, 8545 Rickenbach ZH

### Riedern (GL)

Elektrizitätsversorgung Riedern, Tellhoschet 1, 8750 Riedern

### Ringgenberg (BE)

Elektrische Anlagen und Wasserversorgung, Gemeinde Ringgenberg, Grubengasse, 3852 Ringgenberg BE

### Roggwil (BE)

Gemeindebetriebe Roggwil, Elektrizitätswerk, Bahnhofstrasse 8, Postfach, 4914 Roggwil BE

## Membres collectifs de l'ASE parmi les entreprises d'électricité

### Romanshorn (TG)

Wasser- und Elektrizitätswerk Romanshorn, Bankstrasse 6, Postfach, 8590 Romanshorn I

### Rorschach (SG)

Technische Betriebe, Elektrizitätsversorgung, Promenadenstrasse 74, 9400 Rorschach

### Rorschacherberg (SG)

Technische Betriebe, Elektrizitätsversorgung, Goldacherstrasse 67, Postfach, 9400 Rorschacherberg

### Rothrist (AG)

Elektrizitäts- und Wasserversorgung Rothrist, Bernstrasse 108, 4852 Rothrist

### Rotzloch (NW)

AG für Steinindustrie, Abt. Elektrizitätswerk, 6362 Stansstad

### Rümlang (ZH)

Elektrizitätswerk Rümlang, Verwaltung & Betriebsleitung, Lindenweg 6, 8153 Rümlang

### Ruppertswil (AG)

Kraftwerk Ruppertswil-Auenstein AG, siehe: Baden

### Rüti (ZH)

Gemeindewerke Rüti, Werkstrasse 27, Postfach 358, 8630 Rüti ZH

### St-Imier (BE)

Services techniques de la Municipalité de St-Imier, rue du Temple 19, 2610 St-Imier  
Société des forces électriques de la Goule, Rte de Tramelan 16, case postale 79, 2610 St-Imier

### St. Gallen (SG)

Brauerei Schützengarten AG, St.-Jakob-Strasse 37, Postfach, 9004 St. Gallen  
St. Galler Stadtwerke, Elektrizität, St.-Leonhard-Strasse 15, Postfach 2062, 9001 St. Gallen  
St. Gallisch-Appenzellische Kraftwerke AG, Pestalozzistrasse 6, Postfach 2041, 9001 St. Gallen

### St. Margrethen (SG)

Elektrizitätswerk St. Margrethen, Hauptstrasse 117, Postfach 276, 9430 St. Margrethen SG

### St. Moritz (GR)

Elektrizitätswerk St. Moritz, via Signuria 5, Postfach 314, 7500 St. Moritz

### Saas Fee (VS)

Elektrizitätsversorgung der Gemeinde Saas Fee, 3906 Saas Fee

### Safien (GR)

Elektrizitätsversorgung Safien, 7107 Safien Platz

### Salouf (GR)

Elektrizitätswerk Salouf, 7462 Salouf

### Samedan (GR)

Elektrizitätswerk der Gemeinde Samedan, Promulins 3, Postfach 83, 7503 Samedan

### Schaan (FL)

Liechtensteinische Kraftwerke, 9494 Schaan

### Schaffhausen (SH)

Elektrizitätswerk der Stadt Schaffhausen, Mühlenstrasse 21, Postfach 136, 8201 Schaffhausen  
Elektrizitätswerk des Kantons Schaffhausen, Rheinstrasse 37, 8201 Schaffhausen  
Kraftwerk Schaffhausen AG, Mühlenstrasse 19, 8201 Schaffhausen

### Schänis (SG)

Elektrizitätsversorgung Schänis, 8718 Schänis

### Schindellegi (SZ)

Gemeindeverwaltung Feusisberg, Dorfstrasse 38, Postfach, 8835 Feusisberg

### Schlatt (TG)

Elektrizitätsversorgung Werk Schlatt, Trottenrain 23, 8252 Schlatt b. D.

### Schmerikon (SG)

Elektrizitätswerk Schmerikon AG, Hauptstrasse 81, 8716 Schmerikon

### Schönenwerd (SO)

Elektrizitätsgesellschaft Schönenwerd, Burgstrasse 6, 5012 Schönenwerd

### Schübelbach (SZ)

Elektrizitäts- und Wasserwerk, Grünhaldenstrasse, 8862 Schübelbach

### Schwanden (GL)

Elektrizitätswerk Schwanden, Farbstrasse 22, Postfach 16, 8762 Schwanden GL

### Schwyz (SZ)

Elektrizitätswerk des Bezirks Schwyz AG, Riedstrasse 15, Postfach 144, 6431 Schwyz  
Elektrizitätswerk Schwyz, Strehlgasse 11, Postfach 145, 6430 Schwyz

### Scuol (GR)

Impraisa electrica Scuol, Bagnera 171, Postfach 117, 7550 Scuol

### Sedrun (GR)

Elektrizitätswerk Tujetsch, via Alpsu 62, 7188 Sedrun

### Sennwald (SG)

Elektrizitätswerk Sennwald, Hauptstrasse, 9466 Sennwald

### Sevelen (SG)

Wasser- und Elektrizitätswerk, Chirchgass 1, 9475 Sevelen

### Siebnen (SZ)

AG Kraftwerk Wägital, 8854 Siebnen  
Elektrizitäts- und Wasserwerk Galgenen, 8854 Siebnen  
Wirth AG, Elektrizitätswerk, Fabrikstrasse 28, Postfach 236, 8854 Siebnen  
Electricité d'Emosson SA, c/o Atel, Aar et Tessin SA d'Electricité, avenue Général-Guisan 2, case postale, 3960 Sierre

### Sierre (VS)

Sierre-Energie SA, Rte de l'Industrie 29, 3960 Sierre

### Sion (VS)

Electricité de la Lienne SA, rue de l'Industrie 43, case postale 322, 1951 Sion  
Forces Motrices de Mauvoisin SA (Kraftwerke Mauvoisin AG), voir: Laufenburg  
Grande Dixence SA, 41, rue des Creusets, case postale 444, 1951 Sion  
l'Energie de Sion-Région SA (ESR), rue de l'Industrie 43, case postale 881, 1951 Sion  
Lizerne et Morge SA, voir: Laufenburg (AG)

### Sirnach (TG)

Wasser- und Elektrizitätswerk, Unterdorfstrasse 20, 8370 Sirnach

### Sissach (BL)

Elektra Sissach, Laimackerweg 3, 4450 Sissach

### Solothurn (SO)

AEK Energie AG, Westbahnhofstrasse 3, Postfach 163, 4502 Solothurn  
Städtische Werke Solothurn, Elektrizitätswerk, Rötistrasse 17, 4500 Solothurn

### Speicher (AR)

Trogenerbahn AG Trogenerbahn (TB), Hauptstrasse 19, Postfach 173, 9042 Speicher

### Splügen (GR)

Elektrizitätswerk Splügen, Oberdorf 65, 7435 Splügen

### Stabio (TI)

Azienda Elettrica Comunale Stabio, 6855 Stabio

### Stäfa (ZH)

Gemeindewerke Stäfa, Elektrizitätswerk u. Wasserversorgung, Seestrasse 89, 8712 Stäfa

### Staufen (AG)

Elektrizitätswerk Staufen, 5603 Staufen

### Steckborn (TG)

Elektrizitätswerk der Ortsgemeinde Steckborn, Hr. Füllemann, Ortsvorsteher, Seestrasse 123, 8266 Steckborn

### Steffisburg (BE)

Energie- und Wasserversorgung Steffisburg, Unterdorfstrasse 52, Postfach 110, 3612 Steffisburg

### Steinhausen (ZG)

Wasser- und Elektrizitätswerk Steinhausen, Betriebsleitung, Sennweidstrasse 4, Postfach 556, 6312 Steinhausen

### Strengelbach (AG)

Elektrizitätsversorgung Strengelbach, Brittnauerstrasse 3, 4802 Strengelbach

### Suhr (AG)

Technische Betriebe Suhr, Abt. EWS, Mühleweg 1, 5034 Suhr

### Sulgen (TG)

AG Elektrizitätswerk der Gemeinde Sulgen, Kradolffstrasse 15, Postfach 83, 8583 Sulgen

### Sumiswald (BE)

Energie AG Sumiswald, Marktgasse 2, Postfach 74, 3454 Sumiswald

### Susten (VS)

Kraftwerk DALA AG, 3952 Susten

### Tamins (GR)

AG Elektrizitätswerk Tamins, Reichenauerstrasse 33, Postfach 12, 7015 Tamins

### Teufenthal (AG)

Elektrizitäts-Versorgung Teufenthal, 5723 Teufenthal AG

### Thal (SG)

Techn. Gemeindebetriebe, Elektrizitäts- und Wasserversorgung, Kirchplatz, 9425 Thal

### Thun (BE)

Energie- und Verkehrsbetriebe Thun, Scheibenstrasse 9, Postfach 1085, 3601 Thun

### Thuisis (GR)

Kraftwerke Hinterrhein AG, Postfach 150, 7430 Thuisis

### Tramelan (BE)

Services industriels de Tramelan, rue de la promenade 3, case postale 272, 2720 Tramelan

### Trimmis (GR)

Gemeindeverwaltung Trimmis, Elektrizitätsversorgung, Galbutz 2, 7203 Trimmis

### Tuggen (SZ)

Elektrizitätswerk der Gemeinde Tuggen, Zürcherstrasse 14, 8856 Tuggen

### Turgi (AG)

Hydroelectra AG, c/o AEW Energie AG, Postfach 2124, 5001 Aarau

### Uetikon am See (ZH)

Energie- und Wasserversorgung, Kleindorfstrasse 8, 8707 Uetikon am See

### Unterkulm (AG)

Elektrizitätsversorgung Unterkulm, Hauptstrasse 65, Postfach 91, 5726 Unterkulm

### Untersiggenthal (AG)

Elektrizitätsgenossenschaft, Dorfstrasse 63c, Postfach, 5417 Untersiggenthal

### Unterterzen (SG)

Elektrizitätswerk der Ortsgemeinde Quarten, Boden, 8882 Unterterzen

### Urnäsch (AR)

Elektrizitätswerk Urnäsch AG, Betriebsbüro Moos 1757, 9107 Urnäsch

### Uster (ZH)

Energie AG Uster, Oberlandstrasse 78, Postfach 1424, 8610 Uster 1

### Uznach (SG)

Elektrizitätswerk Uznach AG, Postfach 143, 8730 Uznach

### Vallorbe (VD)

Société électrique du Châtelard, Service intercommunal de Vallorbe, Ballaigues et Vaulion, 1337 Vallorbe

### Vals (GR)

Elektrizitätswerk der Gemeinde Vals, Valéstrasse 160D, 7132 Vals

### Vaz (GR)

Elektrizitätswerk Vaz/Obervaz, siehe: Lenzerheide

### Villmergen (AG)

Gemeindewerke Villmergen, Elektrizität, Wasser, Bachstrasse 48, 5612 Villmergen

### Villnachern (AG)

Elektrizitätsgenossenschaft, 5213 Villnachern

### Visp (VS)

Aletsch AG, c/o Lonza Energie AG (LEN), Rottenstrasse 6, Postfach 281, 3930 Visp  
 Rhonewerke AG, c/o Alusuisse-Lonza Energie AG, Rottenstrasse 6, Postfach 281, 3930 Visp  
 Walliser Elektrizitätsgesellschaft AG, Betriebsleitung, Terbinerstrasse 6, 3930 Visp

### Vissoie (VS)

Forces Motrices de la Gougrou SA ATEL, Aar et Tessin SA d'Electr., Avenue Général-Guisan 2, Case postale 43, 3960 Sierre

### Vordemwald (AG)

Elektrizitätswerk Vordemwald, 4803 Vordemwald

### Walenstadt (SG)

Wasser- und Elektrizitätswerk Walenstadt, Bahnhofstrasse 5, Postfach 158, 8880 Walenstadt

### Wallenwil (TG)

Elektrizitätswerk, Hurnenstrasse 5, 8360 Wallenwil

### Wallisellen (ZH)

Gemeindewerke Wallisellen, Elektrizitätswerk, Zentralstrasse 9, Postfach, 8304 Wallisellen

### Walzenhausen (AR)

Elektrizitätsversorgung, Gütli 157, 9428 Walzenhausen

### Wangs (SG)

Elektrizitätswerk Vilters-Wangs, 7323 Wangs

### Wassen (UR)

Kraftwerk Wassen AG, siehe: Luzern

### Wattwil (SG)

Dorfkorporation Wattwil, Elektrizitätsversorgung, 9630 Wattwil

### Weesen (SG)

Elektrizitätsversorgung Weesen, 8872 Weesen

### Weiach (ZH)

Elektrizitätsgenossenschaft Weiach, 8187 Weiach

### Weinfelden (TG)

Technische Betriebe Weinfelden, Elektrizitätsversorgung, Weststrasse 8, Postfach, 8570 Weinfelden

### Weite (SG)

Elektrizitätsversorgung Weite-Fontnas, 9476 Weite

### Wettingen (AG)

Elektrizitäts- und Wasserwerk Wettingen, 5430 Wettingen

### Wetzikon (ZH)

Gemeindewerke Wetzikon, Usterstrasse 181, Postfach, 8621 Wetzikon ZH

### Wiesendangen (ZH)

Elektrizitätswerk Wiesendangen, Gemeindehausstrasse, 8542 Wiesendangen

### Wigoltingen (TG)

Elektrizitätswerk der Politischen Gemeinde Wigoltingen, Brunnenwis 4, 8556 Wigoltingen

### Wikon (LU)

Elektrizitätsversorgung Wikon, Postfach 20, 4806 Wikon

### Wil (SG)

Technische Betriebe Wil, Postfach 137, 9500 Wil SG

Jura-Cement-Fabriken Aarau-Wildegg, 5103 Wildegg

### Wildegg (AG)

Technische Betriebe Möriken-Wildegg, Hörnimattstrasse 2, Postfach 230, 5103 Wildegg

### Windisch (AG)

Elektrizitäts- und Wasserwerk Windisch, Dohlenzelgstrasse 6, 5210 Windisch

### Winterthur (ZH)

Städtische Werke Winterthur, Elektrizitätswerk, Untere Vogelsangstrasse 11, 8400 Winterthur

Stüdlü Hans & Co., Hard 18, 8408 Winterthur

### Wittenbach (SG)

Elektrizitätsversorgung, Betriebsleitung, Dottenwilerstrasse 2, 9303 Wittenbach

### Wohlen (AG)

Industrielle Betriebe Wohlen AG, Steingasse 31, Postfach 139, 5610 Wohlen AG 2

### Wolfhalden (AR)

Elektra-Korporation Wolfhalden, Dorf 40, Postfach 15, 9427 Wolfhalden

### Wölflinswil (AG)

Elektra Wölflinswil, 5063 Wölflinswil

### Wynau (BE)

Kommission für Gemeindebetriebe Wynau, 4923 Wynau

### Yverdon (VD)

Services industriels, Eau - Gaz - Electricité, rue de l'Ancien-Stand, 1401 Yverdon

### Zermatt (VS)

Elektrizitätswerk Zermatt AG, Triftbach, Postfach 346, 3920 Zermatt

### Zernez (GR)

Engadiner Kraftwerke AG, 7530 Zernez

### Zofingen (AG)

Städtische Werke Zofingen, Elektrizitätsversorgung, Mühlegasse 7, 4800 Zofingen

### Zollikofen (BE)

Schweizerische Bundesbahnen SBB, Bern, Direktion Energie, Industriestrasse 1, 3052 Zollikofen

### Zollikon (ZH)

Gemeindewerke Zollikon, Elektrizitätsversorgung, Rietstrasse 38, Postfach 212, 8702 Zollikon

### Zufikon (AG)

Elektra Zufikon, 5621 Zufikon

### Zug (ZG)

Wasserwerke Zug, Chollerstrasse 24, Postfach, 6301 Zug

Elektrizitätswerke des Kantons Zürich, EKZ, Dreikönigstrasse 18, Postfach, 8022 Zürich

### Zürich (ZH)

ewz, Elektrizitätswerk der Stadt Zürich, Tramstrasse 35, Postfach, 8050 Zürich

## 6.4 Kollektivmitglieder des SEV – Membres collectifs de l'ASE

- Aargauisches Baudepartement**, Abteilung Tiefbau, Werkhof Lenzhard, 5503 Schafisheim
- Aargauisches Versicherungsamt**, Bahnhofstrasse 101, 5000 Aarau
- Aartec AG**, Automatik + Elektronik, Stauwehrstrasse 40, 5012 Schönenwerd
- ABB Business Services Ltd. Communications SCO**, Haselstrasse 16, Postfach, 5401 Baden
- ABB Unifer AG**, Abt. DGW, Postfach, 5242 Birm
- AC Electronics AG**, Albisriederstrasse 226, Postfach 483, 8047 Zürich
- ACC Motion SA**, Z.I. La Rippe, 1303 Penthaz
- Accum AG**, Wärmetechnische Apparate, 8625 Gossau ZH
- Acima AG**, Postfach, 9470 Buchs SG 1
- Adasys AG**, Kronenstrasse 38, 8006 Zürich
- Administration des Goetheanum Baues**, Postfach 134, 4143 Dornach
- Adullam Stiftung**, Technischer Dienst Felix Gilgen, Mittlere Strasse 15, 4003 Basel
- AEG Hausgeräte AG**, Badenerstrasse 585, Postfach, 8048 Zürich
- Aerni-Leuch AG**, Sportweg 38, Postfach, 3097 Liebefeld
- Aeroplan Seiterle Engineering AG**, Oberglatterstrasse 13, 8153 Rümlang
- Agabekov SA**, 6, Route Compois, 1222 Vésenaz
- AGB Automaten-Verpflegung**, Sandbühlstrasse 4, 8604 Volketswil
- Agea-Kull AG**, elektrische Apparate, Meisenweg 1, 4552 Derendingen
- Ageltro AG**, Industrievertretungen, Isenrietstrasse, Postfach, 8617 Mönchaltorf
- Agro AG**, Elektrotechn. Fabrik, Korbacher 331, Postfach 150, 5502 Hunzenschwil
- AIP Wild AG**, Wehntalerstrasse 6, 8154 Oberglatt ZH
- AKA Leuchten AG**, Lehnweg 22, 4704 Niederbipp
- Alcatel Kabel Schweiz AG**, Passwangstrasse 20, 4226 Breitenbach
- Algra AG**, 5634 Merenschwand
- Almat AG**, Büelhalde 4, 8317 Tagelswangen
- Almatec AG**, Industriestrasse 6, 6170 Schüpfheim
- Alpha Elektrotechnik AG**, Schlossstrasse 13, Postfach 206, 2560 Nidau
- Alpha Real AG**, Feldegstrasse 89, 8008 Zürich
- ALRO Engineering SA Ingénierie électrique**, Rue de l'Ancienne-Pointe 24, 1920 Martigny
- Alro Steuerungstechnik**, Grossmattstrasse 17, 8964 Rudolfstetten
- ALSTOM AG**, Geschäftsleitung, Carl-Sprecher-Strasse 1, 5036 Oberentfelden
- Amacher AG**, Fabrik Elektrotechn. Apparate, Lettenweg 76, 4123 Allschwil
- Ameda AG**, Medizin-Technik, Bösch 106, Postfach 64, 6331 Hünenberg
- AMMANN U. AG Verfahrenstechnik**, Abteilung EEP, Eisenbahnstrasse 25, 4901 Langenthal
- Amt für Energie Graubünden**, Rohanstrasse 5, 7001 Chur
- Amt für Umweltschutz**, Sektion Energie, Lämmlisbrunnenstrasse 54, Postfach, 9001 St. Gallen
- Amteca AG Engineering**, Barzloostrasse 20, 8330 Pfäffikon ZH
- Antriebe AG**, Werkstrasse 39, 8630 Rüti ZH
- Approbag AG**, Baarerstrasse 36, 6300 Zug
- Aquametro AG**, Ringstrasse 75, Postfach, 4106 Therwil
- Ara Region Bern AG Elektroabteilung**, Neubrückstrasse 190, 3037 Herrenschwanden
- ARA Region Interlaken**, Tschingeley, 3800 Interlaken
- Arcochronic AG**, Heinrichstrasse 69, 8005 Zürich
- Arlettaz Electrotechnique SA**, Pré-Loup, case postale 208, 1868 Collombey
- Arn AG**, Industriestrasse 28, Postfach, 8304 Wallisellen
- Arnold, Daniel, Elektroplanung**, Stelzliweg 18, Postfach 419, 6431 Schwyz
- Arnold & Co.**, Sand- + Kieswerke, Postfach, 6454 Flüelen
- Arnold Engineering und Beratung**, Wallisellerstrasse 75, 8152 Opfikon
- Artho AG**, Elektromotoren, Stationsstrasse 79, Postfach, 8606 Nänikon
- Ascenseurs Born SA**, 2, Chemin Gérard-de-Ternier, 1213 Petit-Lancy 1
- Ascom Energy Systems AG**, Belpstrasse 37, Postfach, 3000 Bern 14
- Ascom Energy Systems AG Werk Bodenweid**, Belpstrasse 37, 3000 Bern 14
- Ascom Planel AG**, Südbahnhofstrasse 14c, 3000 Bern 17
- Aspro Technology AG**, Obere Bahnhofstrasse 13, 5507 Mellingen
- ASS Alu-Schaltschränke AG**, Hauptstrasse 22, 8564, 8564 Engwilen
- Association des Bureaux Techn. d'Ingenieurs en Electricité**, Route du Châtellard 52, case postale 19, 1001 Lausanne
- Astrol Electronic AG**, Gewerbehass Casora, Vorderi Böde 3, 5452 Oberrohrdorf
- Atel Installationstechnik Management AG**, Hohlstrasse 176, 8026 Zürich
- Atlantis Energie AG**, Lindenrain 4, 3012 Bern
- ATS Ltd.**, Erlibergstrasse 9, 6314 Unterägeri
- Autronic AG**, Schörl-Hus, 8600 Dübendorf
- AVAYA Communication**, Hertistrasse 31, Postfach, 8304 Wallisellen
- Avireal AG**, Gebäudebewirtschaftung Abteilung EMH, 8058 Zürich
- Awag Elektrotechnik AG**, Sandbühlstrasse 2, Postfach, 8604 Volketswil
- Awema AG**, Schulstrasse 26, 8330 Pfäffikon ZH
- AWK Group AG**, Leutschenbachstrasse 45, 8050 Zürich
- Axair AG**, Systeme für Luftkonditionierung, Talstrasse 35-37, 8808 Pfäffikon SZ
- Azienda elettrica comunale di Arzo**, 6864 Arzo
- Azienda elettrica comunale di Bondo**, 7606 Promontogno
- Azienda elettrica comunale di Cama**, 6557 Cama
- Azienda elettrica comunale di Ponte Tresa**, 6988 Ponte Tresa
- Azienda elettrica comunale di Soglio**, 7610 Soglio
- Azienda elettrica comunale di Stampa**, 7605 Stampa
- Azienda elettrica comunale di Lostalio**, 6558 Lostalio
- B + Z Elektronik AG**, Hüttenwiesenstrasse 8, Postfach, 8108 Dällikon
- BABLW Bundesamt für Betriebe der Luftwaffe**, Betrieb Dübendorf CUH2, Wangenstrasse, 8600 Dübendorf
- Bacab SA**, rue de l'Industrie 19, 1450 Ste-Croix
- Bächler AG**, Elektroplanung, Gewerbestrasse 7, 8500 Frauenfeld
- Bachmann + Peirer**, Elektroplanung, Obere Zollgasse 62, Postfach 1022/1, 3072 Ostermündigen
- Bachmann AG, Kurt.**, Ing.-Büro für Elektrotechnik, St.-Galler-Strasse 119, 8404 Winterthur
- Bachofen + Meier AG**, Maschinenfabrik, Feldstrasse 60, 8180 Bülach
- Bachofen AG**, Ackerstrasse 42, 8610 Uster
- BAG Turgi Electronics AG**, Limmatstrasse 55, Postfach 227, 5300 Turgi
- Baier + Büchler GmbH Ing.Büro für Elektroanlagen**, Seestrasse 76, 8703 Erlenbach ZH
- Bakom**, Bundesamt für Kommunikation, Zukunftsstrasse 44, Postfach 1003, 2501 Biel/Bienne
- Bakoplan Elektroingenieure AG**, Neugutstrasse 88, 8600 Dübendorf
- Balzer AG, Albert.**, Postfach, 4143 Dornach 2
- Bank Cantrade**, Techn. Dienst, Postfach, 8039 Zürich
- Bank für Internationalen Zahlungsausgleich**, Centralbahnplatz 2, Postfach, 4002 Basel
- Banque Cantonale du Valais**, Services des Immeubles, Place des Cèdres 8, case postale 133, 1951 Sion
- Banzer Elektro AG**, Postfach 179, 7430 Thusis
- Bär Ing.-Büro für Bahnsicherungen**, Herr H.U. Bär, Russikerstrasse 31, 8320 Fehraltorf
- Bartec Engineering + Services AG**, Hinterbergstrasse 28, 6330 Cham
- Bartscher & Co.**, Grossküchengeräte, Flurstrasse, 6332 Hagendorn
- Basellandschaftliche Gebäudeversicherungsanstalt**, Rheinstrasse 33a, 4410 Liestal
- Basler & Partner AG**, Ingenieurunternehmen, Zollikerstrasse 65, 8702 Zollikon
- Basler Kinderspital**, Herr Schaub, Römergasse 8, Postfach, 4005 Basel
- Battelle Europe**, Centre de Recherche de Genève, 7, route de Drize, case postale 1376, 1227 Carouge GE
- Bau- und Umweltschutzdirektion Hochbauamt des Kantons Baselland**, Rheinstrasse 29, 4410 Liestal
- Baumt Uri**, Betrieb + Unterhalt, 6454 Flüelen
- Baudirektion Kanton Glarus**, Werkhof N3, Abt. Strassenunterhalt, 8872 Weesen
- Bauknecht AG**, Elektromaschinen, Industriestrasse 36, 5600 Lenzburg
- Baumann AG, Hans.**, Fabrik elektr. Artikel, 3273 Kappelen
- Baumann Federn AG**, Postfach, 8630 Rüti ZH
- Baumer-Electric AG**, Elektroapparatebau, Postfach 72, 8501 Frauenfeld
- Baupolizei der Stadt Zürich**, Büro für Aufzugsanlagen, Postfach, 8023 Zürich
- Beckhoff Automation AG**, Rheinweg 9, 8200 Schaffhausen
- Beleuchtungs- und Wachtkorporation Bunt**, Wilerstrasse 78, 9630 Wattwil
- Belimo Automation AG**, Guyer-Zeller-Strasse 6, 8620 Wetzikon ZH
- Belux AG**, Bremgartnerstrasse 109, Postfach 1523, 5610 Wohlen AG 1
- Belval SA**, Sous la Roche, 2042 Valangin
- Benkler AG**, Nordstrasse 1, Postfach 125, 5612 Villmergen
- Benning Power Electronics GmbH**, Industriestrasse 6, 8305 Dietlikon
- Beraplan AG integr. Gebäudet.**, Werkstrasse 36, 3250 Lyss
- Bernafon AG**, Morgenstrasse 131, 3018 Bern
- Béroche Energie SA**, Case postale 9, 2024 St-Aubin NE
- Bertschinger, Max, AG**, Allmendstrasse 7, Postfach 65, 5612 Villmergen
- Besta AG**, Ackerstrasse 42, 8610 Uster
- Betelec S.A. Lausanne**, chemin de Chantemerle 14, case postale 27, 1010 Lausanne
- Betonbau GmbH**, Schwetzingen Strasse 22-26, D-68753 Waghäusel, OT Kirrlach
- Betriebsgesellschaft Zentrum Glatt**, Postfach, 8301 Glattzentrum
- Betschart, Josef, AG**, Schalttafelbau/Transformatorbau, Seewenstrasse 3, Postfach 55, 6440 Brunnen
- Bettermann AG**, Fabrikation und Vertrieb, Inst.- und Befestigungstechnik, Lochrütiried, 6386 Wolfenschiessen
- Bettschen Elektronik AG**, Allenwindenstrasse 1, 8247 Flurlingen
- Bevölkerungsschutz Stadt Zürich**, Bahnhaldenstrasse 7, 8052 Zürich
- Biax-Maschinen GmbH**, Seestrasse 145, Postfach, 8266 Steckborn
- Bietenholz, Max, AG**, Breitstrasse 16, 8302 Kloten
- Binder Rechtsanwältin**, Schönaustrasse 25, 5430 Wettingen
- Bircher AG**, Wiesengasse 20, 8222 Beringen
- Bischofberger AG**, Elektrotechnische Anlagen, Siewerdstrasse 25, 8050 Zürich

- BKS Kabel-Service AG**, Fabrikstrasse 8, 4552 Derendingen  
**Black & Decker (Switzerland) AG**, Rütlistrasse 14, 8952 Schlieren  
**BMS Sulmatic AG**, Leimackerstrasse 10, Postfach 115, 8583 Sulgen  
**BOA AG**, Stationsstrasse 95, Postfach 272, 6023 Rothenburg  
**Bobst S.A. Département Technique**, M. M. Eggenberger, Case postale, 1001 Lausanne  
**Bolfing & Benkler AG**, Postfach 185, 6064 Kerns  
**Bonnard & Gardel**, ingénieurs-conseils, case postale 241, 1001 Lausanne  
**Bonnet, Philippe**, Electricité, chemin Pavillard 2, 1009 Pully  
**Borer, Walter, AG**, Untere Gasse 329, Postfach 130, 4625 Oberbuchstien  
**Borner, F., AG**, Kreuzmatte 11, Postfach, 6260 Reiden  
**Bossi, Roland**, Atelier de Bobinage, 4, Les Rossets, 2017 Boudry  
**Bourns AG**, Zugerstrasse 74, 6340 Baar  
**BP (Switzerland)**, Grafenauweg 4, 6301 Zug  
**Bregenzler, O., AG**, Breco-Bauelemente, Holzstrasse 62, 9010 St. Gallen  
**Bretscher Söhne AG**, Breisacherstrasse 120, Postfach, 4057 Basel  
**Bruchez S.A. Electricité**, case postale 103, 1920 Martigny 1  
**Brugg Kabel AG**, Klosterzelgstrasse 28, 5200 Brugg AG  
**Brugg Telecom AG**, Klosterzelgstrasse 28, 5201 Brugg AG  
**Brunner-Elektronik AG**, Müllerwis 1, 8335 Hittnau  
**Bruntech AG**, Schützengasse 4, 8917 Oberlunkhofen  
**Brupel AG Elektronik**, Grundstrasse 1, Postfach, 5436 Würenlos  
**Bryner Elektrik H.Rudolf Bryner**, Postgasse 4, Postfach 7, 3042 Ortschwaben  
**BSB-Engineering Bernhard Staub GmbH**, Friedheimstrasse 28, 8057 Zürich  
**BSW Security AG**, Förrlibuckstrasse 66, 8005 Zürich  
**BTicino S.p.a.**, Via Messina 38, I-20154 Milano  
**Buchegger, Kurt, AG**, Elektro- und Lichttechnisches Büro, Chesa Primula, 7505 Celerina  
**Bucher, Beat, AG**, Konstanzerstrasse 58, Postfach 70, 8274 Tägerwilen  
**Büchi Labortechnik AG**, Meierseggstrasse 40, Postfach, 9230 Flawil 1  
**Büchler + Hiestand AG**, Lukasstrasse 17, 9008 St. Gallen  
**Bugra Suisse**, Dammweg 9, Postfach 5635, 3001 Bern  
**Bühler, Hermann, AG**, Abt. Technik, 8482 Sennhof  
**Bundesamt für Bauten und Logistik**, BBL, Holzikofenweg 36, 3003 Bern  
 Eidg. Amt für Messwesen, Lindenweg 50, 3084 Wabern  
 Paul-Scherrer-Institut, 5232 Villigen PSI  
 Bundesamt für Industrie, Gewerbe und Arbeit, BIGA, Bundesgasse 8, 3003 Bern  
 Bundesamt für Zivilschutz, Postfach, 3003 Bern  
 Bundesamt für Energiewirtschaft, 3003 Bern  
 Bundesamt für Umwelt, Wald und Landschaft, 3003 Bern  
 Eidg. Forschungsanstalt für Agrarwirtschaft und Landtechnik, 8356 Ettenhausen TG  
 EMPA, Ueberlandstrasse 129, Postfach, 8600 Dübendorf 1  
 Bundesamt für Wasser und Geologie BWG, Ländtestrasse 20, Postfach, 2501 Biel/Bienne  
**Bundesamt für Betriebe des Heeres**, Postfach 5853, 3003 Bern  
**Bünger Consulting**, Molerweg 54, 2540 Grenchen  
**Bürgerspital Solothurn Technischer Dienst**, Schöngrünstrasse 42, 4500 Solothurn  
**Bürgin & Keller Management & Engineering GmbH**, Albisstrasse 33, 8134 Adliswil  
**Bürkert-Contromatic AG**, Regelungs- und Steuerungstechnik, Hardstrasse 95, Postfach 42, 4020 Basel  
**Burkhard, Claude**, Postfach 8653, 2504 Biel/Bienne 8  
**Bürki Electric AG**, Schwäbismattweg 8, Postfach, 3613 Steffisburg  
**Burri, Josef, AG**, Boiler- und Apparatebau, Eistrasse 5, 6102 Malters  
**Bürstenfabrik Ebnat-Kappel AG**, Industriestrasse 34, 9642 Ebnat-Kappel  
**Busch-Werke AG**, Ceresstrasse, 7203 Trimmis  
**BV-Control AG Brandschutz + Volumenstrom**, Herr Norbert Leuch, Obere Kirchgasse 18, 8706 Meilen  
**Cafag SA**, rue Gachoud 3, 1701 Fribourg  
**Calida AG**, Postfach, 6210 Sursee  
**Calmotherm AG**, Wärmepumpen, Logistikcenter Gäuerhof, Postfach, 6246 Altshofen  
**Camag, Chemie-Erzeugnisse und Adsorptionstechnik AG**, Sonnenmattstrasse 11, Postfach 216, 4132 Muttenz 1  
**Camille Bauer AG**, Fabrik elektr. Messinstrumente und Apparate, Aargauerstrasse 7, 5610 Wohlen AG  
**Candelux Distribution SA**, chemin des Maladières 22, case postale, 2022 Bevaix  
**Candy Hoover AG**, Bösch 21, Postfach 262, 6331 Hünenberg  
**Carbura**, Löwenstrasse 3, Postfach, 8021 Zürich  
**Castolin Eutectic International S.A.**, Recherches et Développement, case postale 360, 1001 Lausanne  
**Cedes AG für System-Engineering**, Weststrasse, 7302 Landquart  
**Cella AG**, Bahnhofstrasse, Postfach 60, 6423 Seewen SZ  
**Cellpack AG**, Postfach 1496, 5610 Wohlen AG 1  
**Centre d'Impression de Bussigny**, chemin de Mochettaz 8, case postale 80, 1030 Bussigny-Lausanne  
**Centro Manutenzione Autostradale**, M. Gagliardi, 6780 Airolo  
**Chestonag Automation AG**, Wächterweg 4, 5707 Seengen  
**Choffat SA**, Route de Montheron 4, 1053 Cugy VD  
**Christ, Theodor, AG**, Abteilung Wasser, Hauptstrasse 192, Postfach, 4147 Aesch BL  
**Cida Electra S.A.**, 2, avenue Ruchonnet, case postale 386, 1001 Lausanne  
**Cie des Chemins de fer du Jura**, 2710 Tavannes  
**Cipag SA**, Fabrique d'appareils thermiques, Le Verney, case postale 46, 1604 Puidoux  
**Clariant (Schweiz) AG**, Rothausstrasse 61, 4132 Muttenz 1  
**Clemessy AG**, Elektro-Mess- und Regeltechnik, Rütliweg 1, 4133 Pratteln  
**CMC Carl Maier + Cie AG**, Fulachstrasse 150, Postfach, 8201 Schaffhausen  
**Cochlear AG**, Margarethenstrasse 47, 4053 Basel  
**Colenco Power Engineering AG**, Postfach 5045, 5405 Baden  
**Comat AG**, Bernstrasse 4, Postfach, 3076 Worb  
**Comet AG**, Elektromedizin, Waldeggstrasse 72, Postfach, 3097 Liebefeld  
**Commune d'Orsières**, 1937 Orsières  
**Commune de Massongex**, 1869 Massongex  
**Commune de Peseux**, 2034 Peseux  
**Commune de Sembrancher**, Service électrique, 1933 Sembrancher  
**Commune de St-Blaise**, 2072 St-Blaise  
**Compagnie des Transports en commun de Neuchâtel**, 5, quai Philippe-Godet, case postale 1346, 2001 Neuchâtel  
**Compagnie Industrielle Radioélectrique**, 2076 Gals  
**Comune di Vicosoprano**, 7603 Vicosoprano  
**Consorzio Energia Elettrica Calanca**, c/o Pierino Tomatis, ing. elett. dipl. STS, 6595 Riazzino  
**Contitrade AG**, Kreuzplatz 2, Postfach, 8032 Zürich  
**Controlmatic AG Herr Friedrich Richter**, Hauptstrasse 53, 4127 Birsfelden  
**COOP Gebäudewartung**, Thiersteinallee 12, Postfach 2550, 4002 Basel  
**Coop Schweiz**, Service Qualitätsprüfung, Elektroapparate, Labor Non Food, Postfach, 4612 Wangen b. Olten  
**Coop Schweiz Panofina**, Alte Winterthurerstrasse 1, Postfach, 8304 Wallisellen  
**Corroprot Zürich AG**, Binzmühlestrasse 48a, 8050 Zürich  
**Crouzet AG**, Gewerbepark, Hintermättlistr. 3, Postfach 56, 5506 Mägenwil  
**CSEM**, rue J.-Droz 1, 2000 Neuchâtel  
**CSP Meier AG**, Kasernenstrasse 11, Postfach 128, 3000 Bern 22  
**CTC Wärme AG**, Postfach, 8021 Zürich  
**Cuenotherm SA**, 10, rue de la Bergère, 1217 Meyrin  
**Culatti AG**, Feinmechanik, Limmatstrasse 285, Postfach 561, 8037 Zürich  
**Danfoss AG**, Parkstrasse 6, 4402 Frenkendorf  
**Dätwyler Electronics AG**, Hardturmstrasse 181, 8010 Zürich-Mülligen  
**De-Metall Aktiengesellschaft**, Fabrikation und Handel mit Elektro-Artikeln, Steinhaldenstrasse 26, 8954 Geroldswil  
**Decoralwerke AG**, Lackfabrik, 8772 Leuggelbach  
**Département des Infrastructures**, Service des Routes, 3, avenue de l'Université 3, 1014 Lausanne Adm cant  
**Detron AG**, Zürcherstrasse 25, Postfach 95, 4332 Stein AG  
**Diakoniewerk Neumünster**, Liegenschaftenverwaltung, Trichtenhauserstrasse 24, 8125 Zollikerberg  
**Diametal AG**, Solothurnstrasse 136, 2500 Biel/Bienne 6  
**Diamond SA**, via dei Patrizi 5, casella postale 1063, 6616 Losone  
**Die Schweizerische Post Technische Entwicklung**, Viktoriastrasse 21, 3030 Bern  
**Diethelm + Co. AG**, Abt. Verwaltung, Eggbühlstrasse 14, Postfach, 8052 Zürich  
**Digicom AG**, Computerschule Zürich, CSZ, Zürcherstrasse 6, Postfach, 8952 Schlieren  
**Digma SA**, Mess- und Regeltechnik, Keltenstrasse 31, 2563 Ipsach  
**Disa Elektro AG**, Fabrik elektr. Apparate, Postfach 531, 6060 Sarnen 2  
**Distrelec AG**, Grabenstrasse 6, 8606 Nänikon  
**Diversey Lever AG**, Eschlikonerstrasse, Postfach, 9542 Münchwilen TG  
**Dobler + Brändle AG**, El.-Ingenieure HTL, Neudorfstrasse 2a, 9245 Oberbüren  
**Domotec AG**, Lindengutstrasse 16, Postfach, 4663 Aarburg  
**Dorfkorporation Salez**, Schlossfeld, 9465 Salez  
**Dörig, R.**, Elektro-Planung, Rätusstrasse 6, 7000 Chur  
**Dow Europe SA**, Bachtobelstrasse 3, 8810 Horgen  
**Dozio, Stenio**, Materiale Elettrico, Corso Elvezia 24, casella postale, 6901 Lugano  
**DPE Electrotechnique SA**, Ile Falcon, case postale 290, 3960 Siere  
**Drahtex AG**, Schöntalstrasse 23, 8486 Rikon im Tösstal  
**Du Pont de Nemours Int. SA**, chemin du Pavillon 2, 1218 Le Grand-Saconnex  
**Dubler AG**, Industriestrasse 7, 8117 Fällanden  
**Dupont SA**, chemin des Clochettes 16, 1206 Genève  
**Durena AG**, Sägestrasse 6, 5600 Lenzburg  
**Dusserre, Fernand**, install.-électricien diplômé, Ramiers 20, 1022 Chavannes-Renens  
**Duvoisin-Groux SA**, 6, chemin Cudrex, case postale 140, 1030 Bussigny-Lausanne  
**Dynamic Design AG**, Durisolstrasse 11, Postfach 68, 5612 Villmergen  
**DZG Suisse GmbH**, Neuhausstrasse 31, 4057 Basel  
**E.G.O. Elektro-Geräte AG**, Gubelstrasse 15, Postfach, 6301 Zug

## Membres collectifs de l'ASE

- EA Elektroarmaturen AG, Ebnatstrasse 152, Postfach, 8201 Schaffhausen  
Eaton SA, Commercial Controls Division Heinemann Products, 1345 Le Lieu  
Eberhard Bühnen AG, Postfach 112, 8872 Weesen  
Ebo Systems AG, Tambourstrasse 8, 8833 Samstagern  
EC Electro Consulting Werner Rauber, Alpenblickstrasse 75, 8340 Hinwil  
Eco Physics AG, Industrie Rothaus, 8635 Dürnten  
Eco Tool Leister Elektro-Gerätebau, Riedstrasse, 6060 Sarnen  
Ecom Instruments GmbH c/o Madörin Treuhand AG, Rüttelstrasse 17, 4416 Bubendorf  
Ecovap SA, Allée du Laser 20, 2300 La Chaux-de-Fonds  
Edanis Elektronik AG, Hubgasse 7a, 8570 Weinfelden  
EGC Energie General Contract AG, Räschstrasse 29, Postfach, 8912 Obfelden  
Egli, Fischer & Co. AG, Gotthardstrasse 6, Postfach, 8022 Zürich  
Egro AG, 5443 Niederrohrdorf  
EHB AG, Elektrische Apparate für Industrie und Gewerbe, Bodenmattstrasse 34, Postfach, 4153 Reinach BL  
EHS Schaffhausen AG, Systemkomponenten, Rundbuckstrasse 10, 8212 Neuhausen  
Eigenmann AG, Elektro-Telefon, Frauenfelderstrasse 13, 9542 Münchwilen TG  
Einwohnergemeinde Stetten, Abt. Elektrizitätsversorgung, 5608 Stetten AG  
El Kabel AG, Oberfeld, Postfach 142, 6037 Root  
Elaso AG, Elektronik, Gewerbestrasse 14, 4528 Zuchwil  
Elco Energiesysteme AG, 7324 Vilters  
Elco Papier AG, Baslerstrasse 276, 4123 Allschwil 1  
Elecon Ingenieure AG Elektro-Planung und Beratung, Rautistrasse 77, 8048 Zürich  
Electro-Industriel S.A., avenue des Grandes-Maresches 104, case postale 392, 1920 Martigny 1  
Electro-Mica AG, Isoliermaterialien für die Elektrotechnik, 8753 Mollis  
Electro-Montage Gollion SA, Au Castelet, 1124 Gollion  
Electro-Technique du Rhône SA (ETR), case postale, 1920 Martigny  
Electrolux AG, Badenerstrasse 587, 8048 Zürich  
Electrolux Professional AG, Bleichemattstrasse 31, 5001 Aarau  
Electrowatt Engineering AG, Hardturmstrasse 161, Postfach, 8037 Zürich  
Elekon AG, Bahnhofstrasse 16, 6014 Littau  
Elektra Aristau, 5628 Aristau  
Elektra Betwil, 5618 Betwil  
Elektra Bözen, 5076 Bözen  
Elektra der Gemeinde Oberwil-Lieli, Dorfstrasse 52, 8966 Oberwil-Lieli  
Elektra Ettenhausen, 8356 Ettenhausen TG  
Elektra Fischbach-Göslikon, Bremgartnerstrasse 6, 5525 Fischbach-Göslikon  
Elektra Genossenschaft Remetschwil, Foregass 1, 5453 Remetschwil  
Elektra Horn, Tübacherstrasse 8, 9326 Horn  
Elektra Itingen, Dorfstrasse 7, 4452 Itingen  
Elektra Luthern, Herr P. Lustenberger, Talfriede, 6156 Luthern  
Elektra Mellikon, 5465 Mellikon  
Elektra Oberehrendingen, 5422 Oberehrendingen  
Elektra Oberhof, 5062 Oberhof  
Elektra Olsberg, 4305 Olsberg  
Elektra Opfersei, Herr A. Krummenacher, 6133 Hergiswil LU  
Elektra Remetschwil, 5453 Remetschwil  
Elektra Rüthi, Postfach, 9464 Rüthi SG  
Elektra Thal, Kleinfeldstrasse 521, 4713 Matzendorf  
Elektra Uttwil, Stoffelsweingarten 4, 8592 Uttwil  
Elektra Wittnau, 5064 Wittnau  
Elektra Zeihen, 5079 Zeihen  
Elektra Zihlschlacht, 8588 Zihlschlacht  
Elektra-Genossenschaft Guntershausen, Hauptstrasse 1, Postfach, 8357 Guntershausen  
Elektra-Genossenschaft, Postfach 104, 8917 Oberlunkhofen  
Elektra-Genossenschaft Gipf-Oberfrick, 5073 Gipf-Oberfrick  
Elektra-Genossenschaft Fislisbach, 5442 Fislisbach  
Elektra-Genossenschaft Künten, 5444 Künten  
Elektra-Kommission Kestenholz, 4703 Kestenholz  
Elektragenossenschaft Mümliswil, Obere Altmatt 312, 4717 Mümliswil  
Elektrische Anlagen Brienzwiler, 3856 Brienzwiler  
Elektrische Verteilungsanlage Zetzwil, 5732 Zetzwil  
ELEKTRISOLA Elektro-Feindraht AG, Hauptstrasse 35, Postfach 177, 6182 Escholzmatt  
Elektrizitäts AG EAGB, Güterstrasse 86, Postfach, 4008 Basel  
Elektrizitäts- u. Wasserversorgung, Thunstrasse 2, Postfach 1330, 3110 Münsingen  
Elektrizitäts- u. Wasserwerk, 5524 Niederwil AG  
Elektrizitäts- und Wasserversorgung Grosshöchstetten, Kramgasse 3, 3506 Grosshöchstetten  
Elektrizitätsgenossenschaft Mülligen, 5243 Mülligen  
Elektrizitätsgenossenschaft Riniken, 5223 Riniken  
Elektrizitätsgenossenschaft Oberhünenberg, Einhornweg 7a, 6331 Hünenberg  
Elektrizitätsgenossenschaft Allenwinden, 6319 Allenwinden  
Elektrizitätsgenossenschaft Römerswil, 6027 Römerswil LU  
Elektrizitätsgenossenschaft Muolen, 9313 Muolen  
Elektrizitätsgenossenschaft Sins, 5643 Sins  
Elektrizitätsversorgung Mittelrheintal, c/o Elektrizitätsversorgung Au, 9434 Au SG  
Elektrizitätsversorgung Hunzenschwil, 5502 Hunzenschwil  
Elektrizitätsversorgung Oberentfelden, 5036 Oberentfelden  
Elektrizitätsversorgung Kaltbrunn AG, Uznacherstrasse 4, 8722 Kaltbrunn  
Elektrizitätsversorgung der Gemeinde Untervaz, Postfach, 7204 Untervaz  
Elektrizitätsversorgung der Dorfkorporation Bronschhofen, Hauptstrasse 39, 9552 Bronschhofen  
Elektrizitätsversorgung der Gemeinde Killwangen, 8956 Killwangen  
Elektrizitätsversorgung der Gemeinde Oberdiessbach, 3672 Oberdiessbach  
Elektrizitätsversorgung der Gemeinde Peist, Verwaltung, 7029 Peist  
Elektrizitätsversorgung der Gemeinde Scharans, 7412 Scharans  
Elektrizitätsversorgung der Gemeinde Schöffland, 5040 Schöffland  
Elektrizitätsversorgung der Spreitenbach, Zentrumstrasse 11, 8957 Spreitenbach  
Elektrizitätsversorgung Diepoldsau, Herr E. Gasser, Heimstrasse 12, 9444 Diepoldsau  
Elektrizitätsversorgung Eriswil, 4952 Eriswil  
Elektrizitätsversorgung EV Ried, Herr Hans Schär, 3772 St. Stephan  
Elektrizitätsversorgung Kirchberg, 3422 Kirchberg BE  
Elektrizitätsversorgung Marbach, Dorfplatz 8, 9437 Marbach SG  
Elektrizitätsversorgung Mellingen, 5507 Mellingen  
Elektrizitätsversorgung Muhen, 5037 Muhen  
Elektrizitätsversorgung Oberriet, Betriebsleitung, Staatsstrasse 129, 9463 Oberriet SG  
Elektrizitätsversorgung Obstalden, 8758 Obstalden  
Elektrizitätsversorgung Oftringen, Resedastrasse 7, 4665 Oftringen  
Elektrizitätsversorgung Seedorf, 3267 Seedorf BE  
Elektrizitätsversorgung Steinach, Schulstrasse 3, Postfach 61, 9323 Steinach  
Elektrizitätsversorgung Vorderthal, 8857 Vorderthal  
Elektrizitätsverwaltung, Postfach 512, 2542 Pieterlen  
Elektrizitätswerk Niederhelfenschwil, 9527 Niederhelfenschwil  
Elektrizitätswerk der Gemeinde Brienz, 7084 Brienz GR  
Elektrizitätswerk der Gemeinde Sulz, 5085 Sulz AG  
Elektrizitätswerk der Einheitsgemeinde Salenstein, 8268 Salenstein  
Elektrizitätswerk der Gemeinde Riom-Parsonz, 7451 Alvaschein  
Elektrizitätswerk der Gemeinde Oberurnen, 8868 Oberurnen  
Elektrizitätswerk der Gemeinde Nufenen, 7437 Nufenen  
Elektrizitätswerk der Gemeinde Lüen, 7027 Lüen  
Elektrizitätswerk der Gemeinde Jenins, 7307 Jenins  
Elektrizitätswerk der Gemeinde Alvaschein, 7451 Alvaschein  
Elektrizitätswerk der Gemeinde Lantsch/Lenz, Herr A. Willi, Elekriker, 7083 Lantsch/Lenz  
Elektrizitätswerk der Gemeinde Tschierschen, Gemeindekanzlei, 7064 Tschierschen  
Elektrizitätswerk Hinterrhein, 7438 Hinterrhein  
Elektrizitätswerk Marthy Herr Marthy, Portels, 8895 Flumserberg Portel  
Elektrizitätswerk Mulin der Gemeinde Trin, 7016 Trin Mulin  
Elektrizitätswerk Oberglatt, Verwaltung, Rüm-langstr. 8, Postfach 170, 8154 Oberglatt ZH  
Elektrizitätswerk Oberhasli, Sandrainstrasse 13, 8156 Oberhasli  
Elektrizitätswerk Savognin, 7460 Savognin  
Elektrizitätswerk Tägerwilen, Bahnhofstrasse 3, Postfach 141, 8274 Tägerwilen  
Elektrizitätswerk Wald, Werkstrasse 16, Postfach 462, 8636 Wald ZH  
Elektrizitätswerk Wangen, Seestrasse 2, Postfach 264, 8855 Wangen SZ  
Elektrizitätswerk Wängi, Lommiserstrasse, 9545 Wängi  
Elektrizitätswerk Wohlenschwil, 5512 Wohlenschwil  
Elektro Beutler AG, Rüegsaustrasse 2, 3415 Hasle-Rüegsau  
Elektro Gerber, Sägestrasse 5, Postfach 563, 3550 Langnau i. E.  
Elektro Hofmann, Rümikerstrasse 14, 8352 Räterschen  
Elektro Kneubühl AG, Bahnhofstrasse 33, 4334 Sisseln AG  
Elektro Kobler AG, Kasernenstrasse 11, 9100 Herisau  
Elektro Maag + Rüedi AG Elektroinstallationen, Dreibündenstrasse 17, 7004 Chur  
Elektro Power Rüegg AG, Hermetschloostrasse 77, 8048 Zürich  
Elektro Schäfer AG, Bahnhofstrasse 13, Postfach, 5600 Lenzburg  
Elektro Steiner AG, Dorfstrasse 64, 8424 Embrach  
Elektro Waser AG, Elektro-Telefon-Network, Seestrasse 127, 6052 Hergiswil NW  
Elektro Widmer AG, Bütschwilstrasse 30, 9607 Mosnang  
Elektro-Apparatebau Olten AG, Tannwaldstrasse 88, Postfach, 4601 Olten  
Elektro-Material AG, Postfach 1328, 8031 Zürich  
Elektro-Netz-Bau AG, 8608 Bubikon  
Elektro-Peter, Zunstrasse 11, 8152 Glattbrugg  
Elektro-Planung R. Mettler AG, Elektroplanung, Bahnhofstrasse 127, 6423 Seewen SZ

- Elektro-Rätus AG**, Pulvermühlestrasse, Postfach 254, 7004 Chur  
**Elektro-Sanitär AG**, Bahnhofstrasse 4-4a, 9000 St. Gallen  
**Elektro-Steiner AG**, Dorfstrasse 43, 8717 Benken SG  
**Elektro-Wey AG Ingenieurbüro / Hr. Husmann**, Baselstrasse 74, 6003 Luzern  
**Elektro-Würmli**, 8374 Oberwangen TG  
**Elektro-Wyler AG**, Elektrische Unternehmung, Gen.-Guisan-Strasse 16-18, 3800 Interlaken  
**Elektrobit AG**, Rosswiesstrasse 29, 8608 Bubikon  
**Elektrogros AG**, Schulstrasse 60, 8952 Schlieren  
**Elektron AG**, Riedhofstrasse 11, 8804 Au ZH  
**Elektronorm AG**, Oberdorfstrasse 10, Postfach, 8107 Buchs ZH  
**Elesta Relays GmbH**, Elestastrasse 16, 7310 Bad Ragaz  
**Elettronorma S.A.**, Via Cortivallo 22, 6900 Lugano  
**Elinag Wil AG**, Wilenstrasse 54, 9500 Wil SG  
**Elko-Systeme AG Messgeräte.Systeme.Anlagen**, Brüelstrasse 47, Postfach 2, 4312 Magden  
**Elkom Partner AG**, Tittwiesenstrasse 55, 7000 Chur  
**Elma Electronic AG Technik EP / Ch. Hauser**, Hofstrasse 93, Postfach, 8620 Wetzikon ZH  
**ELO-Plan AG**, Oberneuhofstrasse 5, 6340 Baar  
**Elplan Electronic**, Ing. M. Niederhofer, Winkelriedstrasse 37, 8203 Schaffhausen  
**Elro-Werke AG**, 5620 Bremgarten AG  
**Elsa S.A.**, Entreprise électrique, chemin St-Hubert, 1950 Sion  
**Elva AG**, Werbhollenstrasse 54, 4143 Dornach 2  
**Elvatec AG**, Tiergartenstrasse 16, 8852 Altendorf  
**EM Test AG**, Sternenhofstrasse 15, Postfach, 4153 Reinach BL 1  
**Embru-Werke, Mantel & Cie.**, Rapperswilerstrasse 33, 8630 Rütli ZH  
**EMC-Testcenter Zürich AG**, Herr Max Hunziker, Schaffhauserstrasse 580, Postfach 268, 8052 Zürich  
**EMCT Ehrensperger Electronics SA**, Grubenstrasse 7, 3322 Schönbühl-Urtenen  
**EME AG Zürich**, Bauteile und Steuersysteme, Lohwisstrasse 50, Postfach, 8123 Ebmatingen  
**Emitec AG**, Hinterbergstrasse 9, 6330 Cham  
**EMS-Dottikon AG**, 5605 Dottikon  
**Ena AG**, 8917 Oberlunkhofen  
**Endress + Hauser AG**, Sternenhofstrasse 21, Postfach 49, 4153 Reinach BL 1  
**Enecolo AG**, Herr Peter Toggweiler, Lindhofstrasse 52, 8617 Mönchaltorf  
**Eneltec-System AG**, Herr G. Müller / Geschäftsleitung, Postfach 30, 5037 Muhen  
**Energie- und Wasserversorgung Ins**, Postfach, 3232 Ins  
**Energiedepartement des Kantons Wallis**, Dienststelle für Wasserkraft, Postfach 340, 1951 Sion  
**Energieversorgung Niederösterreich AG, EVN**, Postfach 100, A-2344 Maria-Enzersdorf  
**Energizer SA**, 43, rue Louis-J. Chevrolet, 2300 La Chaux-de-Fonds  
**Enermet AG**, Udermüllistrasse 28, 8320 Fehraltorf  
**Enerpeak Ingenieurbüro AG**, Jungstrasse 8, 8050 Zürich  
**Engeli + Partner Messebau**, Bahnhofstrasse 17, 9326 Horn  
**Enotrac AG**, Postgässli 23, 3661 Uetendorf  
**Entsorgung + Recycling Zürich**, Postfach, 8010 Zürich-Mülligen  
**Entsorgung Region Zofingen Verwaltung**, Alte Strasse, Postfach, 4665 Oftringen  
**Entsorgung und Recycling Zürich**, Hagenholzstrasse 110, Postfach, 8050 Zürich  
**Epro AG**, Albulastrasse 24, 8048 Zürich  
**Erag AG**, Pumpen + Kompressorenbau, Motoren, Werkstrasse 5, 9212 Arnegg  
**Erico Products AG**, Postfach 56, 3280 Murten  
**Erka Consulting AG**, Bruggerstrasse 11A, 5103 Wildegg  
**Erni + Giger AG**, Altbachstrasse 2, 8305 Dietlikon  
**Erni Licht-Technik AG**, Stationsstrasse 31, 8306 Brüttsellen  
**Erowa AG**, Winkelstrasse 8, Postfach 280, 5734 Reinach AG  
**Esatec, Energiesysteme und Anlagentechnik AG**, Mühletalstrasse 136, Postfach, 8201 Schaffhausen  
**Esec SA**, Hinterbergstrasse 32, Postfach 182, 6330 Cham  
**Esge AG**, Elektrogerätefabrik, 9517 Mettlen  
**Estec Elektrotechnik AG**, Winterthurerstrasse, 8247 Flurlingen  
**Esysco AG**, Sennweidstrasse 45, Postfach 149, 6312 Steinhausen  
**ETA AG**, Elektroingenieurbüro, Schellenbergstrasse 5, 7005 Chur  
**Etablissements et Installations Militaires de Colombier**, case postale 34, 2013 Colombier NE  
**Eternit AG**, 8867 Niederurnen  
**ETG Salzmann AG**, Balfinrstrasse 13, Postfach 264, 3930 Visp  
**ETH-Zentrum**, Abteilung Betriebsdienste, 8092 Zürich  
**Etheco Sales + Development Corp. AG**, Sennweidstrasse 45, 6312 Steinhausen  
**Eugster/Frismag AG**, Im Hof 20, Postfach, 8590 Romanshorn 1  
**Eurelectric S.A.**, Fabrication de fils de câbles électriques, F-88250 La Bresse  
**Euroairport Basel/Mulhouse/ Freiburg**, Département Technique/Cellule, 4030 Basel  
**Eurodis Primotec AG**, Bahnhofstrasse 58/60, 8105 Regensdorf  
**EVC European Vinyls Corporation (Switzerland) AG**, Bremgartenstrasse, 5643 Sins  
**EW Wildhaber AG**, Maltinastrasse 7, 8890 Flums  
**Fabrimes AG**, Industriestrasse 4B, Postfach, 8603 Schwerzenbach  
**Fabriques de Tabac Réunies SA**, 5, Quai Jean-Renaud, 2003 Neuchâtel  
**Fachbuch- & Dokumentenservice**, Industriestrasse 7, 3178 Böisingen  
**Facility Management AG**, Energie-Versorgung 5012, Postfach 65, 8404 Winterthur  
**Falma Control SA**, case postale, 1753 Matran  
**FCI Schweiz AG**, Sihlbruggstrasse 144, 6340 Baar  
**FEA, Fachverband Elektroapparate für Haushalt und Gewerbe Schweiz**, Höggerstrasse 6, Postfach 154, 8035 Zürich  
**Fehlmann, W., AG**, Maschinenfabrik, Lenzburgerstrasse 1050, 5703 Seon  
**Fein (Suisse) SA**, Bernstrasse 88, 8953 Dietikon  
**Felix Platter Spital**, Technischer Dienst, Burgfelderstrasse 101, 4012 Basel  
**Feller AG**, Elektrotechnik, Informatik, Bergstrasse, 8810 Horgen  
**Ferratec AG**, Grossmattstrasse 19, 8, 8964 Rudolfstetten  
**Festo AG**, Herr E. Hirt, Moosmattstr. 24, Postfach, 8953 Dietikon 1  
**Fiber Craft Optische Systemtechnik AG**, Hölzliwisenstrasse 2, 8604 Volketswil  
**Fichter & Zimmerli AG Steuerungsbau**, Brauerstrasse 25, Postfach 357, 9016 St. Gallen  
**Fischer, Otto, AG**, Aargauerstrasse 2, 8010 Zürich-Mülligen  
**Fischer, Georg., Immobilien Service AG**, Ebnatstrasse 80, Postfach, 8201 Schaffhausen  
**Fischer, Eduard., Elektrotechn. Artikel**, Gurzelen, Postfach, 2500 Biel/Bienne 4  
**Fitelec SA**, Rte du Grand-Saint-Bernard, 1933 Sembrancher  
**Flawa**, Schweizer Verbandstoff- und Waffefabriken AG, Badstrasse 43, 9230 Flawil  
**Flender ATB-Loher Flender AG**, Zeughausstrasse 48, 5600 Lenzburg  
**Fluka Chemie AG**, Industriestrasse 25, Postfach, 9470 Buchs SG 1  
**Fluora Leuchten AG**, St. Gallerstrasse 49, Postfach 224, 9100 Herisau 1  
**Flury, Arthur, AG**, Spezialfabrik für Verbindungsmaterial El. Leitungen, Fabrikstrasse 4, 4707 Deitingen  
**Forma Vitrum AG Instandhaltung + EPRO**, St. Josefenstrasse 20, 9001 St. Gallen  
**Fors AG Studen**, Frigidaire Organisation Suisse, Schaftenholzweg 10, 2557 Studen BE  
**Forschungsgemeinschaft für Hochsp.- und Hochstromtechn.E.V.**, Fachbereich I, Postfach 810 169, D-68201 Mannheim-Rheinau (81)  
**Foxboro-Eckardt AG**, Mess- und Regeltechnik, Schäferweg 16, 4057 Basel  
**Franke Schweiz AG**, Metallwarenfabrik, Dorfbachstrasse 756, 4663 Aarburg  
**Frauchiger AG**, Beleuchtungstechnik, Mühletalstrasse 18, Postfach 2022, 3110 Münsingen  
**Freelight AG Halogen Niedervolt Systeme**, Industriestrasse 111, 4147 Aesch BL  
**Frei, W., AG**, Elektromaschinen-Steuerungsbau, Elektronik, Buechstrasse 6, 8645 Jona  
**Frick + Co. AG**, Elektro-Anlagen, Forchstrasse 50, Postfach, 8032 Zürich  
**Fryma-Maschinen AG**, Theodorshofweg, 4310 Rheinfelden  
**Fuchs-Bamert, R., Fabrik elektr. Artikel**, Friesischwandstrasse 1, 8834 Schindellegi  
**Furrer & Frey**, Herr B. Furrer Sekretariat VFFK, Thunstrasse 35, Postfach, 3006 Bern  
**Furrer Telecommunications GmbH Herr Alfred Furrer**, Sandgrube, 8625 Gossau ZH  
**Furst SA**, Brûleurs à Mazout, 8 B, chemin du Chêne, 1020 Renens VD  
**Fust AG, dipl. Ing.**, Elektroapparate, Buchenthal 3, 9245 Oberbüren  
**Gähler & Partner AG Integrierte Bauplanung**, Elektro- und Leittechnik, Badstrasse 16, Postfach 124, 5408 Ennetbaden  
**Gallay, Jean, SA**, chemin Pont du Centenaire 108, case postale 740, 1212 Grand-Lancy 1  
**Galvanic Wädenswil**, Feusi + Federer, Zugerstrasse, 8820 Wädenswil  
**Gasenzer AG**, Prüf- und Messtechnik, Lochacker 11, 8340 Hinwil  
**Gasverbund Mittelland AG**, Untertalweg, Postfach 360, 4144 Arlesheim  
**Gavazzi, Carlo, AG**, Gesellschaft für Mess- und Regeltechnik, Sumpfstrasse 32, Postfach 152, 6312 Steinhausen  
**Gawatronic AG**, Hühnerhubelstrasse 66, 3123 Belp  
**GE Lighting AG**, Thurgauerstrasse 40, 8050 Zürich  
**GE Medical Systems (Schweiz) AG**, Kanalstrasse 31, 8152 Glattbrugg  
**Gebäudeversicherung des Kantons Zug**, Poststrasse 10, Postfach 59, 6301 Zug  
**Gebäudeversicherung des Kantons Graubünden**, Hofgraben 5, 7001 Chur  
**Gebäudeversicherungsanstalt des Kantons Luzern**, Hirschengraben 19, 6003 Luzern  
**Geberit Produktions AG**, Postfach 1575, 8640 Rapperswil SG  
**Gegauf, Fritz, AG**, Bernina Nähmaschinenfabrik, 8266 Steckborn  
**Gehrig, F., & Co. AG**, Margrethenstrasse 6, 6275 Ballwil  
**Gehrig Markus, Power Engineering**, Strehlgasse 32, 8600 Dübendorf  
**Geistlich Agrasana AG**, Engstringerstrasse 5, 8952 Schlieren  
**Gemeinde Köniz**, Abteilung Werkhof, Sägestrasse 75, Postfach 747, 3098 Köniz  
**Gemeinde Peist**, 7029 Peist  
**Gemeinde Thusis**, Allgemeines und Finanzen, 7430 Thusis  
**Gemeindebetriebe Wilderswil**, Elektrizitätsversorgung, Kirchgasse, 3812 Wilderswil

## Membres collectifs de l'ASE

- Gemeindekanzlei Molinis**, Elektrizitätswerk der Gemeinde Molinis, Altes Schulhaus, 7056 Molinis
- Gemeindeverwaltung Riehen**, Wettsteinstrasse 1, Postfach, 4125 Riehen 1
- Gemischte Gemeinde**, Elektrizitätsversorgung, 3856 Brienzwiler
- Genossenschaft Elektra Koppigen-Willadingen**, St. Niklausstrasse 1, 3425 Koppigen
- Gerberkäse AG**, Allmendstrasse 1, Postfach 97, 3602 Thun
- GESO**, Groupement de l'Electronique de Suisse occidentale, Grand-Rue 96, 1110 Morges
- Ghielmetti Schaltgeräte AG**, Industriestrasse 6, Postfach, 4562 Biberist
- Gifas Electric GmbH**, Dietrichstrasse 2, 9424 Rheineck
- Gigatherm, Mikrowellentechnik**, Halten 120, 9035 Grub AR
- Gimeli Produktions AG Verkauf und Marketing**, Webergutstrasse 5, 3052 Zollikofen
- Giovanola Frères S.A.**, 1870 Monthey
- Givaudan-Roure SA**, chemin de la Parfumerie 5, 1214 Vernier
- Glassey SA**, 6, avenue du Léman, 1920 Martigny
- GLB, Genossenschaft für Ländliches Bauen**, Bahnhofstrasse 27, Postfach 577, 3550 Langnau i. E.
- Glomar AG**, Elektrizitätswerk und Industriebedarf, 9403 Goldach
- Gloor, Peter.**, Fabrik elektr. Apparate, Postfach 226, 8050 Zürich
- GMC-Instruments Schweiz AG**, Glatthalstrasse 63, 8052 Zürich
- GNI Gebäude Netzwerk Institut**, Herr Richard Staub, Postfach, 8045 Zürich
- Gode Elektroprojektierungen AG**, Herren W. Gosteli + R. Degele, Mühlezelgstrasse 45, Postfach, 8047 Zürich
- GR Gruppe Rüstung**, Abt. Personelles + Administration, Kasernenstrasse 19, Postfach, 3000 Bern 25  
Luftwaffe Fliegerbrigade 31, Sektion Flugsicherung, Überlandstrasse, Postfach, 8600 Dübendorf 1  
Bundesamt für Armeematerial, und Bauten, D 372.3, Kasernenstrasse 19, 3003 Bern
- Graf & Locher Engineering AG**, Lierenstrasse 2, 5417 Untersiggenthal
- Gram SA**, Masten + Transformatorstationen, 1527 Villeneuve FR
- Grandjean, Henri, Industrievertretungen AG**, Postfach 677, 4153 Reinach BL 1
- Grego AG**, Gregomatic-Fabrikation, Bürerweg, 9245 Oberbüren
- Gretag AG**, Althardstrasse 70, 8105 Regensdorf
- Grichting & Valterio S.A.**, Entreprises électriques, case postale 475, 1951 Sion
- Grieder & Co**, Ingenieurbüro, Reuslistrasse 62, 4450 Sissach
- Grieder und Partner AG Elektro-Verfahren und Planung**, Hagmattstrasse 11, 4123 Allschwil
- Grombach + Co. AG Ingenieurbüro**, Zürichbergstrasse 20, Postfach, 8028 Zürich
- Grundig (Schweiz) AG**, Steinackerstrasse 28, 8302 Kloten
- Gutekunst AG**, Elektro-Apparatefabrik und Motorenbau, Baselstrasse 22, 4144 Arlesheim
- Gutor Electronic AG**, Tägerhardstrasse 90, 5430 Wettingen
- Habersaat AG**, Elektrotechnische Anlagen, Bankplatz 4, Freiestrasse, Postfach 332, 8501 Frauenfeld
- Haefely Test AG Abteilung HV**, Lehenmattstrasse 353, Postfach, 4028 Basel
- HAG Modelleisenbahnen AG**, Bahnhofstrasse 48, Postfach 89, 9402 Mörschwil
- Hager Tehalit AG**, Zone industrielle, Chemin du Petit-Flon 31, case postale 253, 1052 Mont-sur-Lausanne
- Handelskammer Deutschland-Schweiz**, Tödistrasse 60, 8002 Zürich
- Häny & Cie. AG**, Pumpenfabrik, Bergstrasse 103, 8706 Meilen
- Hardwasser AG**, Rheinstrasse 87, Postfach 1412, 4133 Pratteln 1
- Harting AG**, Leugenstrasse 10, Postfach 6053, 2500 Biel/Bienne 6
- Harting AG**, Industriestrasse 26, 8604 Volketswil
- Hartmann-Unfallverhütung AG**, Technikumstrasse 82, 8401 Winterthur
- Haug Biel AG**, Johann-Renfer-Strasse 60, Postfach 6052, 2500 Biel/Bienne 6
- Hauri, Max, AG**, Elektrotechnik, Postfach, 9220 Bischofszell Nord
- Hauser Steuerungstechnik AG**, Allmendweg 5, 5621 Zufikon
- Häusermann, E.**, Elektroanlagen, Dorfstrasse 30, Postfach 129, 8103 Unterengstringen
- Haussener, Hans, AG**, Industrie-Elektronik, 3148 Lanzenhäusern
- HCB Siggenthal**, 5301 Siggenthal Station
- Hediger, Herbert, Elektro AG**, Binzstrasse 15, 8045 Zürich
- Hedinger, E., AG**, Elektro-Service, Ebnaterstrasse 138, 9630 Wattwil
- Hegra, Transformatoren AG**, Mühlerainstrasse 6, 8908 Hedingen
- Heiniger, A., & Cie. AG**, Sägestrasse 65, Postfach 720, 3098 Köniz
- Heiniger A. & Cie. AG Filiale Steinhausen**, Sumpfstasse 22, Postfach, 6312 Steinhausen
- Helbling, Anton.**, Werks-Vertretungen, Postfach 182, 8640 Kempraten
- Held + Käser Automation**, Steuerungsbau, Andwilerstrasse 30, 9201 Gossau SG
- Helios AG**, Erlenstrasse 56, 4106 Therwil
- Helvetia Patria Versicherungen**, Dufourstrasse 40, 9001 St. Gallen
- Henapot AG**, Postfach 14, 6314 Unterägeri
- Henkel, Hermann, AG**, Industriesteuerungen, Stetterstrasse 25, Postfach 64, 5507 Mellingen
- Herren Electronics AG**, Mess- und Regeltechnik, Zugerstrasse 70 / Postfach, 6340 Baar
- Hess, Ernst, AG**, Metzlerlenstrasse 38, 4115 Mariastein
- Hiestand A. AG Bäckerei engros**, Herr Sven Geissler, Ifangstrasse 9, 8952 Schlieren
- Hilcona AG**, Bendererstrasse 21, 9494 Schaan
- Hildebrand, Ed., Ing., AG**, Maschinenfabrik, 8355 Aadorf
- Hilti AG**, 9494 Schaan
- HKS Hunziker Kalksandstein AG**, Aarauerstrasse 75, 5200 Brugg AG
- Hoch- & Tiefbau AG**, Postfach 617, 3800 Interlaken
- Hochbauamt Kanton Zürich**, Abt. Techn. Gebäudeausrüstung, Walchetor, 8090 Zürich
- Hoffmann-La Roche, F., AG**, Grenzacherstrasse 124, 4070 Basel Hoff.-Roche
- Honeywell AG**, Hertistrasse 2, Postfach, 8304 Wallisellen
- Hôpital Cantonal Universitaire**, Division technique, Atelier d'électricité, case postale, 1211 Genève 4
- Hôpital de la Ville**, Service technique, rue de Chasseral 20, 2300 La Chaux-de-Fonds
- Hôpital Régional**, Service technique, 2900 Porrentruy
- Hostettler Ingenieurbüro**, Hessesstrasse 27d, 3097 Liebefeld
- Hotz, Werner.**, Lindenstrasse 41, Postfach 610, 4142 Münchenstein 1
- Howag Kabel AG**, In der Güpfl 3, Postfach 1384, 5610 Wohlen AG 1
- HTI Holzbau AG**, Untere Bönigstrasse 48, 3800 Interlaken
- HTS High Technology Systems AG**, im Langhag 11, 8307 Effretikon
- Huber + Suhner AG**, Kabel-, Kautschuk-, Kunststoffwerke, Werk Pfäffikon, 8330 Pfäffikon ZH
- Huber Transformatoren AG**, Bahnhofstrasse 27, Postfach, 8107 Buchs ZH
- Huco AG**, Leuchten- und Metallindustrie, Weinfelderstrasse 82, 9542 Münchwilen TG
- Hugentobler AG**, Elektrische Unternehmungen, Amriswilerstrasse 155, 8570 Weinfelden
- Huggenberger + Partner Elektroplan GmbH**, Büntackerstrasse 42, 4566 Kriegstetten
- Huggenberger u. Co.**, El.-Installationen, Hallerstrasse 23, Postfach 6634, 3001 Bern
- Hunger AG**, El.-Ing.-Büro, Aspermontstrasse 4, Postfach 157, 7006 Chur
- Huser + Peyer AG**, Energietechnik, 9572 Buswil TG
- IBG B. Graf AG**, Beratende Ingenieure für Elektrotechnik, Flurhofstrasse 158d, Postfach, 9006 St. Gallen
- IBM Schweiz**, Bändliweg 21, Postfach, 8010 Zürich-Mülligen
- Idealuce SA**, Via San Gottardo, 6598 Tenero
- IDMS-Integrierte Dienste für Management, Systementwicklung GmbH**, Rudower Chaussee 29, D-12489 Berlin
- IFE Ingenieur-Unternehmung für Elektrotechnik AG**, Birkenstrasse 111, 9443 Widnau
- IM Ingenieurbüro Maggia AG**, Via St. Franscini 5, 6600 Locarno
- Imhof, Alfred, AG**, Antriebstechnik, Jurastrasse 10., 4142 Münchenstein
- Impregna GmbH**, Steinackerstrasse 39, 8902 Urdorf
- Impresa Elettrica Comunale**, 7742 Poschiavo
- Imufin AG**, Postfach, 8603 Schwerzenbach
- IMV (Schweiz) AG**, Müllerstrasse 7, Postfach, 2562 Port
- IMV Invertomatic Technology SA**, Via Cantonale 50, 6595 Riazzino
- Incom Explosionsschutz AG**, Rötzmattweg 105, Postfach, 4603 Olten
- Indur Antriebstechnik AG**, Postfach, 4008 Basel
- Inelcom SA Monsieur M. Schnetz**, Route de Coeuve 13, 2900 Porrentruy
- Inelmec SA**, Ingegneria elettro meccanica, Via Moretto 2, 6924 Sorengo
- Infel**, Militärstrasse 36, Postfach 3080, 8021 Zürich
- Ingenieurbüro Merkl AG**, Mess- und Ortungstechnik, Weidstrasse 4d, Postfach 145, 9410 Heiden
- InnoSolv AG**, Sittertalstrasse 24, 9014 St. Gallen
- Innosystem AG**, Rebgasse 12, 4314 Zeiningen
- Inselspital**, Technischer Dienst, 3010 Bern
- Inspection cantonale des installations électriques**, Grand-Rue 27, case postale 116, 1702 Fribourg
- Institut für Hochspannungstechnik**, Technische Universität Graz, Inffeldgasse 18, A-8010 Graz
- Institut Suisse de Recherches expérimentales sur le Cancer**, ISREC, Atelier, case postale 34, 1066 Epalinges
- Intec Elektroplanung AG**, Plattenstrasse 11, 5736 Burg AG
- Interdica SA**, route des Biches 10, case postale 96, 1752 Villars-Glâne 2
- Internordic SA**, case postale 223, 1936 Verbier
- Interstar AG**, Alte Steinhäuserstrasse 19, 6330 Cham
- Intrado AG**, Postfach 244, 6331 Hünenberg
- Intratest Systems GmbH**, Reusswehrstrasse 1, 5412 Gebenstorf
- Intronic AG**, im Majoreacker 10, 8207 Schaffhausen
- Invertag AG**, Bühelstrasse 1, Postfach 301, 8125 Zollikoberg
- Isopress AG**, Isoliermaterial- und Kunststoffpresswerk, 8903 Birmensdorf ZH
- ISW-Intersoft Zürich**, EDV-Engineering, Apfelbaumstrasse 28, 8050 Zürich
- ITW Gema AG**, Mövenstrasse 17, 9015 St. Gallen

- Jaeger AG Bern, Nägeligasse 13, Postfach 593, 3000 Bern 7  
**JAG Jakob Installationen AG**, Maurerweg 12, Postfach, 2501 Biel/Bienne  
**Jaquet AG**, Thannerstrasse 15, Postfach, 4009 Basel  
**JB Jost Brugg AG**, Wildschachen, 5200 Brugg AG  
**Jelmoli SA**, Techn. Dienste, Postfach 272, 8021 Zürich  
**Jenni Elektronik AG**, Schorenstrasse 48, Postfach 42, 3645 Gwatt (Thun)  
**Jenny, Fritz & Caspar, AG**, Elektro-Abt. 268, 8866 Ziegelbrücke  
**JNet Systems AG Gebäudeautomatisierung JAVA/EIB**, Herr Urs Nietlisbach,  
 Meirhöfliring 3, Postfach 124, 6017 Ruswil  
**Jost Wohlen AG**, Elektro - Unternehmung, Bremgartnerstrasse 62, 5610 Wohlen  
 AG  
**Jowa S.A.**, Boulangerie de Lausanne, 1024 Ecublens VD  
**JT International AG Dagmersellen**, Zigarettenfabrikation, Baselstrasse 65,  
 Postfach, 6252 Dagmersellen  
**Jung, Karl.**, Elektrotechn. Fabrik, Zikadenweg 11, D-70439 Stuttgart  
**Jungo AG, Urs.**, Elektrische Installationen, Zürcherstrasse 91, 4052 Basel  
**Jura Elektroapparate AG**, 4626 Niederbuchsiten  
**Juracime SA**, 2087 Cornaux NE  
**K-Tron (Schweiz) AG**, Division K-Tron Soder, Industrie Lenzhard,  
 5702 Niederlenz  
**Kälin & Fischer AG**, Elektrotechn. Artikel, Gublenstrasse 6, 8733 Eschenbach SG  
**Kälin & Müller AG**, elektrische Anlagen, Bertastrasse 23, Postfach, 8004 Zürich  
**Kalkfabrik Netstal AG**, Postfach 207, 8754 Netstal  
**Kantonale Feuerpolizei**, Thurgauerstrasse 56, Postfach, 8090 Zürich  
**Kantonale Psychiatrische Klinik**, Technischer Dienst, 4915 St. Urban  
**Kantonale Psychiatrische Klinik Rheinau**, Technischer Dienst, 8462 Rheinau  
**Kantonales Spital Sursee-Wolhusen**, Herrn Roland Meier Chef Technischer  
 Dienst, 6110 Wolhusen  
**Kantonales Wasser- und Energiewirtschaftsamt**, Reiterstrasse 11, 3001 Bern  
**Kantonsspital Aarau**, Technischer Dienst, Buchserstrasse, 5000 Aarau  
**Kantonsspital Basel**, Technischer Dienst, Postfach, 4031 Basel  
**Kantonsspital Glarus**, 8750 Glarus  
**Kantonsspital Liestal Technischer Dienst**, Rheinstrasse 26, 4410 Liestal  
**Kantonsspital St. Gallen**, Technische Dienste, Rorschacherstrasse 95, 9007 St.  
 Gallen  
**Kantonsspital Zug**, Technischer Dienst, Artherstrasse 27, 6300 Zug  
**Kärcher AG**, Industriestrasse 16, 8108 Dällikon  
**Käser, Ernst.**, Elektromotoren, Hauptstrasse 8, 4654 Lostorf  
**Kehrichtverwertung Zürcher Oberland / Elektroabteilung**, Wildbachstrasse 2,  
 8340 Hinwil  
**Kelag, Kärntner Elektrizitäts-Aktiengesellschaft**, Hauptverwaltung Klagenfurt,  
 Arnulfplatz 2, A-9010 Klagenfurt  
**Keller, Paul, Ingenieurbüro AG**, Hochbordstrasse 9, Postfach, 8600 Dübendorf  
**Keller Spiegelschränke AG**, 9306 Freidorf TG  
**Keramik Laufen AG**, Tonwarenfabrik Laufen AG, Wahlenstrasse 46, Postfach  
 432, 4242 Laufen  
**Kern AG**, Maschinenfabrik, Postfach 76, 3510 Konolfingen 1  
**Key Net AG**, Hauptstrasse 54, Postfach 850, 6015 Reussbühl  
**Kindler, Ernst.**, Elektrische Anlagen, Altstetterstrasse 123, 8048 Zürich  
**Kinematica AG**, Luzernerstrasse 147a, 6014 Littau  
**Kirchhofer AG**, Elektro-Ingenieurbüro, Schalttafelbau, Postfach 195,  
 5103 Möriken AG  
**Kistler Instrumente AG Winterthur**, Eulachstrasse 22, Postfach 304,  
 8408 Winterthur  
**KIWI Systemingenieure + Berater AG**, Im Schörl 5, 8600 Dübendorf  
**Klafs-Saunabau AG**, Medizinische Technik, Oberneuhofstrasse 11, Postfach  
 2455, 6342 Baar  
**Klingler, W., Fahrzeugtechnik AG**, Suhrenmattstrasse 34, Postfach,  
 5035 Unterentfelden  
**Klinik Balgrist Zürich**, Forchstrasse 340, 8008 Zürich  
**Klinik Barmelweid**, Verwaltung, 5017 Barmelweid  
**Klinik Hirslanden**, Technischer Dienst, Witellikerstrasse 40, 8029 Zürich  
**KMW Electric AG**, Im Bühl 14, Postfach 76, 8457 Humlikon  
**Knellwolf + Frehner AG**, Steuer- und Regelanlagen, Schwellbrunnerstrasse 85,  
 Postfach 152, 9101 Herisau  
**Knobel AG**, Lichttechnische Komponenten, Postfach, 8755 Ennenda  
**Kobold Instruments AG**, Birchenstrasse 46, Postfach 692, 8600 Dübendorf 1  
**Kodak S.A.**, 50, avenue de Rhodanie, case postale 975, 1001 Lausanne  
**Kodak Photo Service SA**, case postale 690, 1001 Lausanne  
**Koepl Power Experts**, Landstrasse 113, 5430 Wettingen  
**Kohler, W. A., AG**, Industriestrasse 18, 8117 Fällanden  
**Köhler, H., AG**, Escherweg 18, 8134 Adliswil  
**Köhli & Partner AG**, Tièchestrasse 9, 8037 Zürich  
**Kontakt AG**, Dubsstrasse 34, 8003 Zürich  
**Kontakt Systeme AG Industrielle Elektronik**, Jägerstegweg 2, 5703 Seon  
**Kowner J. AG Elektroinstallationen**, Dolderstrasse 16, 8032 Zürich  
**Kreisspital Oberengadin**, Verwaltungsdirektion, 7503 Samedan  
**Kreisspital Rüti**, Spitalstrasse 29-31, Postfach 557, 8630 Rüti ZH  
**Kronospan AG**, Spanplattenwerk, 6122 Menznau  
**Kroschu-Kabelwerke, Kromberg und Schubert GmbH**, Wiegenkamp 21,  
 D-46414 Rhede  
**KSB Zürich AG**, Limmatstrasse 50, Postfach1677, 8031 Zürich  
**Kübler, Heinrich, AG**, Steuer- und Regeltechnik, Ruessenstrasse 4, 6340 Baar  
**Küffer, Ernst, AG**, Elektrozentrums, Industrie-Neuhof 31, 3422 Kirchberg BE  
**Kuhn, Heinrich, Metallwarenfabrik AG**, 8486 Rikon im Tössstal  
**Kühner, Adolf, AG**, Apparatebau/Elektronik, Dinkelbergstrasse 1, Postfach 453,  
 4127 Birsfelden  
**Kühni AG**, Verfahrenstechnik und Apparatebau, Gewerbestrasse 28,  
 4123 Allschwil  
**Kull + Co.**, Industriestrasse 6, Postfach, 8903 Birmensdorf ZH  
**Kummer, Frères, S.A.**, Fabrique de machines, 26, rue de la Promenade,  
 2720 Tramelan  
**Kündig, E., AG, Luzern**, Elektrische Spezialanlagen, Schlundstrasse, 6010 Kriens  
**Kuratli, Hansmann + Partner Elektroingenieure AG**, Lerzenstrasse 27,  
 8953 Dietikon  
**Kurzentrums Rheinfelden Holding AG**, Herr Thomas Staudenmaier,  
 Roberstenstrasse 31, 4310 Rheinfelden  
**Kuster, August, AG**, Elektr. Steuerungen, Rössligasse 2, 8733 Eschenbach SG  
**KVA Turgi Kehrichtverwertung**, Landstrasse 4, 5300 Turgi  
**La Placette, Grands Magasins**, Nordmann & Cie, case postale 308,  
 1211 Genève 1  
**La Tuste SPA**, Fabricca Cavi elettrici, Via Francesca 8, I-24060 Bolgare (BG)  
**Landert-Motoren AG**, Unterweg 14, 8180 Bülach  
**Landolt, Fritz, AG**, Textilwerke, Bahnhofstrasse 35, 8752 Näfels  
**Lanz Oensingen AG**, Südringstrasse 417, Postfach, 4702 Oensingen  
**Lapp-Textima AG**, Bereich Lapp-Transformatoren, 8335 Hittnau  
**Lasag AG**, Steffisburgstrasse 1, Postfach 17, 3602 Thun  
**Lattmann AG**, Elektro, Vorstadtstrasse 7, 5722 Gränichen  
**LBP AG**, El.-Techn. Beratung + Projektierung, Rietterstrasse 27, 8002 Zürich  
**Le Carbone SA, Le.**, Ostermundigenstrasse 34a, Postfach, 3000 Bern 32  
**Leclanché S.A.**, 49, avenue de Grandson, 1400 Yverdon 1  
**Legrand (Schweiz) AG**, Industriestrasse 3, 5242 Birr  
**Leica Microsystems AG**, Industriestrasse, 9435 Heerbrugg  
**Leister Process Technologies**, Riedstrasse, 6060 Sarnen  
**Lem Elmes AG Zweigniederlassung der LEM SA**, Bahnhofstrasse 15,  
 8808 Pfäffikon SZ  
**Leroy-Somer S.A.**, Schaftenholzweg 16, 2557 Studen BE  
**Letegeon SA**, Hérémence, case postale 322, 1951 Sion  
**Letrona AG**, Mastbau/Gehäusetechnik, 9504 Frittschen  
**Leuenberger, H., AG**, Elektrische Apparate, Kaiserstuhlstrasse 44, Postfach 118,  
 8154 Oberglatt ZH  
**Leumann & Uhlmann AG**, Hofackerstrasse 10, 4132 Muttenz  
**Leutenegger + Frei AG**, Thermoelektrische Anlagen, St. Margrethenstrasse 35,  
 8586 Andwil TG  
**Levy Fils AG**, Lothringerstrasse 165, Postfach, 4013 Basel  
**Licht- & Wasserwerk Adelboden AG**, Hr. Emanuel Aellig, Direktor,  
 Dorfstrasse 36, Postfach 241, 3715 Adelboden  
**Licht- und Kraftversorgung St. Peter**, 7028 St. Peter  
**Licht- und Kraftversorgung Pagig**, 7028 Pagig  
**Lieba Lichtelementebau**, Otto-Hahn-Strasse 15, D-48691 Vreden  
**Lift AG**, Querstrasse 37, 8105 Regensdorf  
**Liggenstorfer AG**, Elektromotoren- und Maschinenbau, Wülfliingerstrasse 276,  
 8408 Winterthur  
**Littelfuse AG**, Lengnaustrasse 13, Postfach 711, 2540 Grenchen  
**Locher, Oskar, AG**, elektr. Heiz- und Kochapparate, Kempthalstrasse 91,  
 Postfach, 8308 Illnau  
**Lonza AG**, Walliser Werke, Abt. WTCE, Postfach, 3930 Visp  
**Loring AG**, Untere Bahnhofstrasse 18, 8932 Mettmenstetten  
**Lükon**, Paul Lüscher-Werke, Postfach 164, 2575 Täuffelen  
**Lumess AG**, Lampenfabrik, Binnigerstrasse 101, Postfach, 4123 Allschwil 1  
**Lüscher, Max, AG**, Elektromaschinenfabrik, 5703 Seon  
**Lütze AG**, Oststrasse 2, Bettlau, Postfach, 8854 Siebnen  
**Luxram Licht AG**, Postfach 400, 6410 Goldau  
**3M (Switzerland) AG**, Postfach, 8803 Rüschlikon  
**Mabelec Markus A. Bosshart**, Wageriedweg 3, 5272 Gansingen  
**Magnetic Elektromotoren AG**, Oristalstrasse 97, Postfach, 4410 Liestal  
**Maintelec SA**, chemin Moise-Duboule 29, case postale 440, 1200 Genève 19  
**Mannemann Dematic AG**, Bahnhofstrasse 3, 8305 Dietikon  
**Märklin-Vertriebs AG**, Mönchmattweg 3, Postfach, 5035 Unterentfelden  
**Maroplastic AG**, Mösl 5057 Reitnau  
**Marquart Elektroplanung und Beratung**, Churerstrasse 99, Postfach 3141,  
 9471 Buchs SG 3  
**Marto AG**, Elektroapparate & Maschinenfabrik, Bielstrasse 67, Postfach 138,  
 2555 Brügg b. Biel  
**Maschinenfabrik Freienbach AG**, 8807 Freienbach  
**Maschinenfabrik Rieter AG**, Postfach, 8406 Winterthur  
**Mauell AG**, LCD/LED/Mosaik/Wartenbau und Leittechnik, Furtbachstrasse 17,  
 8107 Buchs ZH

## Membres collectifs de l'ASE

- Mauerhofer & Zuber, Entreprises électriques S.A.**, 30, rue du Simplon, case postale 287, 1020 Renens VD
- MDM Elektrosystem AG**, Industriestrasse 7a, 8620 Wetzikon ZH
- Meag AG**, Bodenackerstrasse 11, 5014 Gretzenbach
- Medela AG**, Lättichstrasse 4, Postfach 353, 6340 Baar
- Megamed AG**, Direktion, Hinterbergstrasse 11, Postfach 5237, 6330 Cham
- Meier, Gebrüder, AG**, Althardstrasse 190, 8105 Regensdorf
- Meier, T., Elektro**, Landstrasse 53, Postfach 271, 8450 Andelfingen
- Meier & Co., Oltnerstrasse 92**, 5013 Niedergösgen
- Meili, L., & Co. AG**, Zehntenhausstrasse 63, Postfach, 8046 Zürich
- Mekapro Systeme AG**, Fabrik im Schiffli, Postfach, 8816 Hirzel
- Melior SA**, En Boudron B, case postale 335, 1052 Mont-sur-Lausanne
- Melitta GmbH**, Postfach, 4622 Egerkingen
- Merz, Bernhard, AG**, Elektr. Installationen, St. Johanns-Ring 133, 4051 Basel
- Merz AG**, Elektrofachgeschäft, Chiss 9, 7503 Samedan
- MES SA**, Micromotori elettrici, Strada Cantonale 5, 6855 Stabio
- Mesin AG Mess- und Regeltechnik**, Schlosstalstrasse 210, Postfach 236, 8408 Winterthur
- Mesuco AG**, Postfach, 8633 Wolfhausen
- Metallum AG**, Wasenstrasse 13, 4133 Pratteln
- Metallux SA**, via Moree 2, 6850 Mendrisio
- Meteolabor AG**, Hofstrasse 92, 8620 Wetzikon ZH
- Meto-Bau AG**, 5303 Würenlingen
- Metrohm AG**, Oberdorfstrasse 68, Postfach, 9101 Herisau
- Metronic AG**, Gotthardstrasse 6, Postfach 4680, 8022 Zürich
- MGC-Moser-Glaser & Co. AG**, Energietechnik, Hofackerstrasse 24, 4132 Muttenz
- Miauton SA**, route d'Arvel, case postale 240, 1844 Villeneuve VD
- Micafil AG**, Badenerstrasse 780, 8048 Zürich
- Micarna SA**, Fleischwaren, 9602 Bazenheid
- Micarna SA**, 1784 Courtepin
- Michel, Adrian, AG**, Stanzerei und Apparatebau, 5046 Walde AG
- Micro Grafix ESC AG European Support Center**, Haldenstrasse 1, Postfach 2547, 6342 Baar
- Micro-Motor AG**, Spitalstrasse 18, Postfach 55, 4004 Basel
- Micropräcision-Electronics SA**, route de l'Industrie 27, Case postale 160, 1896 Vouvry
- Miele AG**, Limmatstrasse 4, Postfach 236, 8957 Spreitenbach
- Migros Betriebe Birsfelden AG**, Hafenstrasse 120, 4127 Birsfelden
- Migros Genossenschaft**, Marketing + Planung, Pfingstweidstrasse 101, Postfach 3315, 8021 Zürich
- Mineralquelle Eglisau AG**, Rheinsfelderstrasse 43, 8193 Eglisau
- Mobilwerke U. Frei AG**, Littenbachstrasse 1, Postfach, 9442 Berneck
- Moeller Electric AG**, Niederspannungs-Schaltanlagen, im Langhag 14, 8307 Effretikon
- Monacor (Schweiz) AG**, Farbhofstrasse 20, 8048 Zürich
- Montec-Elcon GmbH + Co. KG**, Freiherr-von-Stein-Strasse 11, P.O. Box 1329, D-56403 Montabaur
- Montena components SA**, zone industrielle, 1728 Rossens FR
- Montena EMC SA/AG**, 1728 Rossens FR
- Montena Machinery S.A.**, Service bâtiments, Postfach, 1753 Matran
- Moos, Kaspar, AG**, Fabrik technischer Leuchten, Täschmattstrasse 27, Postfach 842, 6015 Reussbühl 1
- Moser Albino AG**, Elektrofachgeschäft, Postfach 75, 3714 Frutigen
- Mosimann + Partner AG**, Beratende Ingenieure, Im Schörli 3, Postfach, 8600 Dübendorf 1
- Mostec AG**, Lausenerstrasse 13A, 4410 Liestal
- Motoren-Service AG**, MSZ, Anwandstrasse 81, 8004 Zürich
- Motors and Tools Engineering SA**, MTE, 2, rue des Iles, case postale 88, 2108 Couvet
- Moulinex Schweiz SA**, Stettbachstrasse 10, Postfach, 8600 Dübendorf
- MPA Engineering AG**, Breitenacherstrasse 1, 8308 Illnau
- MS Mecatronic System AG**, Falkenstrasse 18, 2500 Biel/Bienne 4
- MTE Meter Test Equipment AG**, Gubelstrasse 22, Postfach 4544, 6304 Zug
- Mühlemann AG**, Unterhalt-Spritzerei, Burgunderstrasse 13, 4562 Biberist
- Müller AG, Dr. Marino**, Ingenieurbüro, Vollikerstrasse 22, 8133 Esslingen
- Multi-Contact AG, Basel**, Gewerbezone Paradies Stockbrunnen, Postfach, 4123 Allschwil 1
- Musy Electromécaniques Transformateurs**, 7, rue de la Côte, 2013 Colombier NE
- Nestec SA**, avenue Nestlé 55, 1800 Vevey
- Netpartner AG**, Schaffhauserstrasse 146, 8302 Kloten
- Netztech Handels AG**, Postfach 1044, 6341 Baar
- Neutrik AG**, Im alten Riet 34, FL-9494 Schaan
- Neuwerth & Cie S.A.**, 1957 Ardon
- New Nacsa SA**, Centro Carvina 1, 6807 Taverne
- Neweba AG**, Reussstrasse 22, Postfach 148, 4015 Basel
- Nexans Suisse SA**, rue de la Fabrique 2, 2016 Cortaillod
- Nidwaldner Sachversicherung**, Dorfplatz 6, Postfach 1144, 6370 Stans
- Nilfisk-Advance AG**, Ringstrasse 19, Postfach 360, 9500 Wil SG 1
- Nimex AG**, Riffelstrasse 11, Postfach, 8045 Zürich
- Norm Aufzüge AG**, Murtenstrasse 114, Postfach, 3202 Frauenkappelen
- Novartis Services AG Elektro + Automation**, K-24.3.14, Postfach, 4002 Basel
- Novitronic AG**, Elektronische Bauelemente, Thurgauerstrasse 74, Postfach 8897, 8050 Zürich
- Novo-Plast GmbH**, 4323 Wallbach
- NPM Projektmanagement GmbH**, Seerosenstrasse 31, 6362 Stansstad
- NSE GmbH Netz Schutz Engineering**, in Mittel- u. Hochspannungsanlagen, Rigacherweg 19, 5612 Villmergen
- OCD S.A.**, M. Karl von Olmen, Avenue des Sports 18, 1400 Yverdon-les-Bains
- Oerlikon-Batterien AG**, Binzmühlestrasse 94, 8050 Zürich
- Oerlikon-Contraves AG**, Birchstrasse 155, 8050 Zürich
- Oerlikon-Schweisstechnik AG**, Neubrunnenstrasse 50, Postfach, 8050 Zürich
- Oertle, Ernst**, Ingenieurunternehmen, Ifangstrasse 12b, 8603 Schwerzenbach
- Oertli-Instrumente AG**, Hafnerwisenstrasse 4, 9442 Berneck
- Ofel**, Office d'Electricité de la Suisse Romande, chemin de Mornex 6, case postale 534, 1001 Lausanne
- Oleodotto del Reno SA**, Hartbertstrasse 11, 7002 Chur
- OMB Oberdorfer Maschinenfabrik AG**, Industrie Hofacker, 9606 Bütschwil
- Omega, Louis Brandt et Frère S.A.**, case postale, 2500 Biel/Bienne 4
- Omni Ray AG**, Im Schossacher 12, 8600 Dübendorf
- Omron Electronic SA**, Sennweidstrasse 44, Postfach 229, 6312 Steinhausen
- Opferhaus Zürich**, Herr H. Freimann, Falkenstrasse 1, 8008 Zürich
- Optelma AG**, Beleuchtungskörperfabrik, Gartenstrasse 7, 4537 Wiedlisbach
- Orgapack AG**, Silberstrasse 14, 8953 Dietikon 1
- Orgexpo**, 41, chemin E. Sarasin, case postale 112, 1218 Le Grand-Saconnex
- Ospelt Elektro - Telekom AG**, Am schrägen Weg 9, FL-9490 Vaduz
- Osram AG**, Postfach 638, 8401 Winterthur
- Osterwalder AG**, Industriering 4, Postfach 17652, 3250 Lyss
- Ozonía AG**, Stettbachstrasse 1, 8600 Dübendorf
- Paker Lucifer SA**, Chemin du Fbg-de-Cruseilles 16, case postale 1456, 1227 Carouge GE
- Pamag Engineering**, Industriestrasse 8, 8890 Flums
- Panelectra AG**, Industriestrasse 17, 8910 Affoltern am Albis
- PanGas**, Postfach, 6002 Luzern
- Papierfabriken Albert Ziegler AG**, 4203 Grellingen
- Papierfabriken Cham-Tenereo AG**, Postfach 381, 6330 Cham
- Pasta Gala SA**, rue du Dr Yersin 10, case postale 290, 1110 Morges 1
- Patelec Cordoni e Cavi S.p.A.**, via Nazionale 6, I-15020 Cerrina (AL)
- Pensionskasse Schweizerischer Elektrizitätswerke**, Postfach, 8027 Zürich
- Penta-Electric AG**, Frankfurtstrasse 78A, 4142 Münchenstein
- Pepperl + Fuchs AG**, Sägeweg 7, Postfach, 2557 Studen BE
- Periso, F. Scherrer**, 6810 Isonne
- Perlen Papier AG**, Postfach 42, 6035 Perlen
- Perles-Elektrowerkzeuge und Motoren AG**, Postfach 548, 2542 Pieterlen
- Peter, Karl, AG**, Elektroanlagen, Schlosstalstrasse 210, Postfach 176, 8408 Winterthur
- Pfäffli Planungs AG**, Postfach, 4600 Olten 1
- Pfiffner Messwandler AG**, Lindenplatz 254, 5042 Hirschthal
- Pfister AG**, Elektrische Unternehmungen, 8500 Frauenfeld
- Philips AG**, Allmendstrasse 140, Postfach, 8027 Zürich
- Philips Semiconductors AG**, Binzstrasse 44, Postfach, 8045 Zürich
- Phoenix Contact AG**, Zürcherstrasse 22, Postfach, 8317 Tagelswangen
- Piazza, Beratende Ingenieure AG**, Logengasse 35, Postfach 3166, 2500 Biel/Bienne 3
- Piller, Josef, SA**, Rte des Acacias 6, 1700 Fribourg
- Pirelli Cables and Systems SA**, Güterstrasse 22, Postfach, 8953 Dietikon
- Plastro-Mayer GmbH**, Mühlthalstrasse 11, Postfach 63, D-72818 Trochtelfingen, Hohenz.
- Politische Gemeinde Tobel-Tägerschen**, Elektrizitätswerk, Hauptstrasse 31, 9555 Tobel
- Poly Laupen AG**, Bahnweg 2, 3177 Laupen BE
- Polycontact AG**, Elektrotechn. Apparate, Rossbodenstrasse 22, Postfach 221, 7007 Chur
- Polyplan Holding AG**, Papiermühlestrasse 9, Postfach, 3000 Bern 25
- Power-One AG Division Headquarters**, Ackerstrasse 56, Postfach, 8610 Uster
- Prang + Partner AG**, Dättlikonerstrasse 5, Postfach, 8422 Pfungen
- Presco AG**, Zürcherstrasse 70, 8104 Weiningen ZH
- Privera SA Service technique**, Route de Pré-Bois 20, Case postale 1888, 1215 Genève
- Procoba Reinach AG**, Ing.-Büro für Elektrotechnik, Seewenweg 6, 4153 Reinach BL
- Programma Electric AG**, Oberes Hasel 630, 5727 Oberkulm
- Projekt AG**, Ingenieurbüro für Elektroplanung, Elektraweg 7, Postfach 8, 9435 Heerbrugg
- Prolewa Electro-Engineering AG**, Schöngrund 26, 6343 Rotkreuz
- Prolux Licht AG**, Industriestrasse, Birrfeld, Postfach, 5242 Lupfig
- ProMinent Dosiertechnik AG**, Trockenloosstrasse 85, Postfach 16, 8105 Watt

- Proplaning AG Gebäudetechnik**, Burgfelderstrasse 211, Postfach 332, 4025 Basel
- PUK GmbH Ingenieurbüro für Elektrotechnik**, im Zentrum 4, 8604 Volketswil
- Q + S Control AG**, Bösgrütstrasse 5, 8955 Oetwil
- Querop Handels AG c/o Novelan AG**, Buchserstrasse 31, 8108 Dällikon
- Quinel Quality Electronics**, Feldstrasse 6, 6300 Zug
- Radio-Electro SA**, boulevard Carl-Vogt 34, case postale 135, 1211 Genève 8
- Ramella, Mario, Productions Plastiques SA**, 1, ch. Champ-Colomb, case postale 222, 1024 Ecublens VD
- Raukamp & Co.**, Schloss- und Metallwarenfabrik, Postfach 944, D-42555 Velbert/Rhld.
- Rausch AG**, Abt. Elekt. Bärenstrasse 12, 8280 Kreuzlingen
- Rauscher & Stoeklin AG**, Reuslistrasse 32+35, 4450 Sissach
- Rawlyer, Kohli & Co.**, Kabel-Freileitungsbau, Schulstrasse 8, 2558 Aegerten
- RBA-Service**, Mattenstrasse 6, Postfach 286, 3073 Gümligen
- Realux SA**, Via G. Guisan 17, 6900 Massagno
- Rebsamen, Hansjörg.**, Elektroplanung, Museggstrasse 8, 6004 Luzern
- Recomatic SA**, Rue des Marronniers 1 g, 2905 Courtedoux
- Recos AG**, Postfach 47, 8808 Pfäffikon SZ
- Regatec Partner AG Schaltanlagen und Steuerungsbau**, Täferstrasse 37, 5405 Dättwil AG
- Regent Beleuchtungskörper AG**, Dornacherstrasse 390, Postfach 246, 4018 Basel
- Regionalspital Langenthal**, St.-Urban-Strasse 67, 4900 Langenthal
- Regionalverkehr Bern-Solothurn, RBS**, Direktion, Metrohochhaus, Postfach 119, 3048 Worblaufen
- Regionalverkehr Mittelland AG**, Bucherstrasse 1-3, Postfach, 3401 Burgdorf
- Regloplas AG**, Flurhofstrasse 158c, Postfach, 9006 St. Gallen
- Reichle + De Massari AG**, Binzstrasse 31, 8622 Wetzikon ZH
- Reishauer AG**, Industriestrasse 36, Postfach, 8304 Wallisellen
- REMA Installationen Renato Mazzucchelli**, Winterthurerstrasse 661, 8051 Zürich
- Remtec AG**, Fabrikstrasse, 8750 Riedern
- Renata AG**, 4452 Itingen
- Resista Electric SA**, M. Michel Perreten, case postale, 1020 Renens VD 2
- Reutemann Fintan Elektroplanung GmbH**, Poststrasse 17, 8462 Rheinau
- Reymond & Co. S.A.**, Fabrique de pierres fines, 1522 Lucens
- Rhätische Bahn**, Bahnhofstrasse 25, 7000 Chur
- Rhätisches Kantons- und Regionalspital**, Loestrasse 170, 7000 Chur
- Rhonewerke AG**, Postbüro 5439, 3965 Chippis
- Rigi-Bahnen**, Postfach 162, 6354 Vitznau
- Rinco Ultrasonics AG**, Industriestrasse 4, Postfach, 8590 Romanshorn 1
- Risatech GmbH**, Christiansgasse 15, 8750 Glarus
- Rittal AG**, Ringstrasse 1, 5432 Neuenhof
- Rittmeyer AG**, Mess- und Leittechnik für die Wasser- und Energiewirtschaft, Postfach 2558, 6302 Zug
- RM Heer Lochbleche AG**, Industriestrasse, 4601 Olten
- Robo Roger Schenkel**, Fabrique de Chauffe-eau, Rue des Moulins, Postfach 151, 1296 Coppet
- Rockwell Automation AG**, Industriestrasse 28, 5000 Aarau
- Rockwell Automation AG**, Industriestrasse 9 + 11, 6036 Dierikon
- Roduner + Kilga**, Elektroplanung, Romanshornstrasse 17, 8580 Amriswil
- Roesch Electric AG**, Fabrik elektr. Artikel, Bahnhofstrasse 169, 5322 Koblenz
- Rohn Elektro-Unternehmen AG**, Deitingenstrasse 16, Postfach 230, 4553 Subingen
- Rohner AG**, Chemische Fabrik, Gempenstrasse 6, 4133 Pratteln
- Rolex Industrie SA**, Route de Jussy 15, 1225 Chêne-Bourg
- Rosenmund AG**, Maschinenbau, 4410 Liestal
- Rossini & Co, A.,** Via Berna 2, 6900 Lugano
- Rotel AG**, Fabrikation elektrischer Apparate, Oltnerstrasse 93, 4663 Aarburg
- Roth & Co. AG**, Wiesentalstrasse 20, Postfach, 9242 Oberuzwil
- Roth-Kippe AG**, Vorgelaustrasse 40, 8953 Dietikon
- Rothornbahn & Scalottas AG**, Canols, 7078 Lenzerheide/Lai
- Rothrist Rohr (Schweiz) AG**, Neue Industriestrasse 14, 4852 Rothrist
- Rotima AG**, Industrie Laubisrüti, Industriest. Postfach 318, 8712 Stäfa
- Rotronic AG**, Grindelstrasse 6, 8303 Bassersdorf
- Rovo AG**, Badenerstrasse 745, 8048 Zürich
- Rovo Neonlicht AG**, Trockenloostrasse 29, 8105 Regensdorf
- Rovo-RD SA**, 12, Avenue de la Rochelle, case postale, 1000 Lausanne 16
- Rozner, Walter.**, Ingenieur-Bureau, Bernstrasse 120, 3613 Steffisburg
- RST AG**, Bahnhofstrasse 19, 8572 Berg TG
- RUAG Schweiz**, Bereiche :FM / SW / SE / SF, Stauffacherstrasse 65, 3000 Bern 22
- Ruedin S.A., Georges, S.A.**, Service "Maintenance" à l'att. de M. Romeo, Case postale 147, 2854 Bassecour
- Rüegg & Schmid**, Inh. H. Schmid, Elektr. Anlagen, Walderstrasse 11, Postfach, 8340 Hinwil
- Rüetschi AG**, Antriebstechnik, Feldackerstrasse 2, 5040 Schöftland
- Ruoss, K., Elektroinstallations AG**, Nordring 4, Postfach 230, 8854 Siebnen
- Rutschmann AG**, Starkstromanlagen, Industriestrasse 15, 8627 Grüningen
- Ruwa Drahtschweisswerk AG**, 3454 Sumiswald
- Sacac Schleuderbetonwerk AG**, Postfach 5879, 5600 Lenzburg 1
- Safed SA**, rue E. Boechat 32, case postale 413, 2800 Delémont 1
- Saia-Burgess Electronics SA**, Bahnhofstrasse 18, 3280 Murten
- Sander Elektronik AG**, Stauseestrasse 73, 5314 Kleindöttingen
- Sandoz Pharma AG**, Postfach, 4002 Basel
- Saner Netzwerktechnik**, Neuguetstrasse 26, 8624 Grüt (Gossau ZH)
- Sanijura Schweiz AG**, Rainweg 18, 3645 Gwatt (Thun)
- Sarnatech (Schweiz) AG**, chemin Plan-Praz, case postale 52, 1337 Vallorbe
- Sauber + Gisin Engineering AG**, Sandbüelstrasse 2, 8604 Volketswil
- Sauter Verpackungen**, Postfach, 8272 Ermatingen
- Sawa Pumpentechnik AG**, Taastrasse 40, Postfach 244, 9113 Degersheim
- SBB AG Unterhaltsregion Rapperswil**, Hr. Fausto Bauregion Rapperswil, Lagerstrasse 82, 8004 Zürich
- Schachenmann & Co. AG**, Elektronische Unternehmung, Postfach, 4007 Basel
- Schaffner Altrac AG**, Mühlehaldestrasse 6, 8953 Dietikon
- Schaffner EMV AG**, Nordstrasse 11, 4542 Luterbach
- Schaltag AG**, Industriestrasse 8, 8307 Effretikon
- Schärer & Kunz AG**, Postfach 757, 8010 Zürich
- Schibli, Hans K., AG**, Elektrische Unternehmungen, Klosbachstrasse 67, Postfach, 8030 Zürich
- Schibli AG**, Elektromaschinen - Elektrowicklerei, Postfach, 4512 Bellach
- Schiffahrtsgesellschaft des Vierwaldstättersees**, Werftstrasse 5, 6002 Luzern
- Schiller AG**, Altgasse 68, 6341 Baar
- Schindler Aufzüge AG**, Zugerstrasse 13, 6030 Ebikon
- Schlumberger Industries SA**, chemin Château-Bloch 1, case postale 10, 1219 Aire
- Schlunegger, Hans.**, Apparatebau, 5300 Turgi
- Schmid, Hans-Willy.**, Schalttafelbau und Seilbahnsteuerungen AG, Grubenstrasse 5, Postfach 172, 8708 Männedorf
- Schmid Elektronik Engineering AG**, Mezikonerstrasse 13, Postfach, 9542 Münchwilen TG
- Schmidiger + Rosasco AG**, Leutschenbachstrasse 55, 8050 Zürich
- Schmidlin AG**, Zürichstrasse, 8910 Affoltern am Albis
- Schmucki Ingenieurbüro**, Oberdorfstrasse 9, 8853 Lachen SZ
- Schneebeil, Heinrich.**, Transformatorenfabrik, Hügelstrasse 31, 8002 Zürich
- Schneeberger, W., AG**, Lineartechnik, St. Urbanstrasse 12, 4914 Roggwil BE
- Schneider Electric (Suisse) SA**, En Boudron 14, case postale 452, 1052 Mont-sur-Lausanne
- Schnell, R., AG**, Elektro + Haustechnik Planung, Postfach 169, 8613 Uster 3
- Schönenberger, M., AG**, Industriestrasse 17, 5507 Mellingen
- Schotec AG**, Einsiedlerstrasse 535, Postfach, 8810 Horgen
- Schulthess Maschinen AG**, Postfach, 8633 Wolfhausen
- Schumo AG**, Spezialmotoren, Industriestrasse 18, 8910 Affoltern am Albis
- Schurter AG**, Fabrik elektrotechn. Artikel, Werkhofstrasse 8, Postfach 4769, 6002 Luzern
- Schweizer, K., AG**, Hammerstrasse 121, 4021 Basel
- Schweizer, Ernst, AG**, Metallbau, Herr E. Dahinden, Werk Hedingen, Bahnhofplatz 11, 8908 Hedingen
- Schweizer Automatik Pool SAP**, c/o Atag Ernst & Young AG, Bleicherweg 21, Postfach 5272, 8022 Zürich
- Schweizer Elektrobau AG**, Webereistrasse 66, 8134 Adliswil
- Schweizer Paraplegiker-Zentrum**, Postfach, 6207 Nottwil
- Schweizerische Bankgesellschaft**, Abt. Liegenschaften, Postfach 645, 8021 Zürich
- Schweizerische Beratungsstelle für Unfallverhütung**, Laupenstrasse 9, Postfach, 3001 Bern
- Schweizerische Isola-Werke**, Passwangstrasse 20, 4226 Breitenbach
- Schweizerische Mobiliar Versicherungsgesellschaft**, Direktion, Bundesgasse 35, 3001 Bern
- Schweizerische Südostbahn**, Merkurstrasse 3, Postfach 563, 8820 Wädenswil
- Schweizerischer Verband der Elektromaschinenbauer, SEMA**, Sekretariat, Auf der Bischoffhöhe 56, 4125 Riehen
- Schweizerischer Verein für Technische Inspektionen**, Richtstrasse 15, Postfach, 8304 Wallisellen
- Schweizerisches Institut zur Förderung der Sicherheit**, Nüscherstrasse 45, 8001 Zürich
- Schweizerisches Sekretariat Holdit**, Inhaber R. Wassmer, Dipl. Ing. ETH, Asylstrasse 64, 4. Stock rechts, 8030 Zürich
- Scintilla AG**, Postfach, 4501 Solothurn
- Sécheron SA**, avenue de Sécheron 14, case postale 116, 1211 Genève 21
- Securiton AG**, Alarmanlagen gegen Feuer, Einbruch, Überfall, Alpenstrasse 20, 3052 Zollikofen
- Secutronic AG**, Aarauerstrasse 180, 4601 Olten
- Sefag AG**, Werkstrasse 7, 6102 Malters
- Sefag Ixosil AG**, Kabel und Systeme, Gotthardstrasse 31, 6460 Altdorf UR
- Sefar AG**, Hinterbissaustrasse 21, Postfach 265, 9410 Heiden
- SEIC Serv. électrique intercommunal SA**, Grand Rue, 1904 Vernayaz
- Seitz, Eugen, AG**, Magnetventile, Spitalstrasse 204, Postfach, 8623 Wetzikon ZH

## Membres collectifs de l'ASE

- Sekaco**, Herr Hans R. Seiler, Kalchengasse 10, Postfach, 8302 Kloten  
**Selecta AG**, Getränke- und Warenautomaten, Postfach 212, 3280 Murten  
**Selmoni Installation AG**, St.-Alban-Vorstadt 106, 4052 Basel  
**Senn AG**, Notstrom-Aggregate, Bernstrasse 9, 4665 Oftringen  
**Service de l'électricité Le Landeron**, 2525 Le Landeron  
**Service de l'Electricité de la commune de Cortaillod**, rue des Courtils 28, 2016 Cortaillod  
**Service des Ponts et Chaussées**, rue St-Maurice 7, Case postale 971, 2800 Delémont 1  
**Service électrique de la Commune de Develier**, Rue de la Liberté 69, Case postale 102, 2802 Develier  
**Service électrique de la Commune de St-Maurice**, Case postale 134, 1890 St-Maurice  
**Services Industriels de la Commune de Lutry**, service de l'électricité, case postale 190, 1095 Lutry  
**Services Industriels de la Commune de Fully**, rue de l'Eglise, 1926 Fully  
**Sharp Electronics (Schweiz) AG**, Langwiesenstrasse 7, 8108 Dällikon  
**sia Abrasives Industries AG**, Mühlewiesenstrasse 20, 8501 Frauenfeld  
**Sibos AG**, Holzrüti 2, Postfach 164, 8840 Einsiedeln  
**Siepa S.A.**, Maintenance - M. Marc Cudre, Rue de Florissant 41, 1008 Prilly  
**Siedle Electric AG**, Rotterdamm-Strasse 21, 4053 Basel  
**SIEG-Vevey-Montreux**, En Sauquenil, 1852 Roche VD  
**Siemens Building Technologies AG**, Cerberus Division, Alte Landstrasse 411, 8708 Männedorf  
**Siemens Building Technologies AG**, Bellerivestrasse 36, Postfach, 8034 Zürich  
**Siemens Building Technologies AG Landis & Stäfa Division**, Zeitschriftenwesen, Laubisrütistrasse 50, 8712 Stäfa  
**Siemens Business Services AG**, Obstgartenstrasse 25, 8302 Kloten  
**Siemens Schweiz AG Leitung Energie**, Freilagerstrasse 40, 8047 Zürich  
**Siemens Schweiz AG**, Enterprise Networks, Reussstrasse 7, 6038 Gisikon  
**Siemens Schweiz AG**, Albsriederstrasse 245, Postfach, 8047 Zürich  
**SIG Positech Electron AG**, Bernstrasse 70, Postfach 48, 3250 Lyss  
**Sigg AG**, Haushaltgeräte, Walzmühlestrasse 51, Postfach, 8501 Frauenfeld  
**Silac AG**, Kunststoffwerk/Werkzeugbau, Euthalerstrasse 40, Postfach 67, 8844 Euthal  
**Simmen SPS Software**, Oberrohrdorferstrasse 40A, 5453 Remetschwil  
**Simpex Electronic AG**, Binzackerstrasse 33, 8622 Wetzikon ZH  
**SLG Schweizer Licht Gesellschaft**, Postgasse 17, Postfach 686, 3011 Bern  
**Sloan AG**, Signallampenfabrikation, Birmannsgasse 8, Postfach, 4009 Basel  
**SM Handels AG**, Industriestrasse 2, 8108 Dällikon  
**Société d'Etudes Electro-Techniques S.A.**, 9, rue de la Dent-Blanche, 1950 Sion  
**Société Hydro-Electrique**, 1873 Val-d'Illiez  
**Société pour la Coordination de la Prod. & Transp. de l'Energie Electr.**, C.P.T.E., Rodestraat 125, B- Linkebeek  
**Solis AG**, Kanalstrasse 11, Postfach, 8152 Glattbrugg  
**Solo Fours Industriels SA**, Postfach 10, 2900 Porrentruy  
**Solothurnische Gebäudeversicherung**, Baselstrasse 40, Postfach, 4501 Solothurn  
**Solutec Automation AG Herr Ivo Imboden**, In der Luberzen 17, 8902 Urdorf  
**Solvay (Schweiz) AG**, 5330 Zurzach  
**Sony Overseas SA**, Rütistrasse 12, 8952 Schlieren  
**Sotax AG**, Binningerstrasse 106, Postfach, 4123 Allschwil  
**Sotero Gérard Maurer**, Chemin de Vuasset 4, 1028 Préverenges  
**Spengler AG**, Abt. Technische Organisation, Postfach, 4002 Basel  
**Spengler Electronic AG**, Strehlgasse 5, 4105 Biel-Benken BL  
**Spieß Elektrizitätserzeugnisse AG**, Schwandweg 5, 8834 Schindellegi  
**Spieß Ofentechnik AG**, Länggstrasse 15, 8308 Illnau  
**Spital Bülach Gesamtleitung Technik**, Spitalstrasse 24, 8180 Bülach  
**Spoerry + Co. AG**, Baumwollspinnerei und Elektrizitätswerk, Bergstrasse 31, 8890 Flums  
**Spreiter Schulung und Beratung Telekommunikation**, Wankdorffeldstrasse 102, Postfach 261, 3000 Bern 22  
**Spring AG**, Apparatefabrik, Bahnhofstrasse 105, Postfach 93, 5430 Wettingen 2  
**Sputnik Engineering AG Solar Products**, Hauptstrasse 135, 2560 Nidau  
**St-Hubert Fondation**, Foyers-Ateliers, case postale 25, 1951 Sion  
**St. Jakobshalle Basel**, Techn. Dienst, Brüglingerstrasse 21, Postfach 266, 4028 Basel  
**St. Moritzer Bergbahnen**, Via Stredas 12, 7500 St. Moritz  
**Stadmühle Schenk AG**, Güterstrasse 54, Postfach 1564/3, 3072 Ostermündigen 1  
**Stadtpolizei Zürich**, Wissenschaftlicher Dienst, Zeughausstrasse 1121, Postfach, 8021 Zürich  
**STAG ICP AG**, Hofwiesenstrasse, 8260 Stein am Rhein  
**Stahl-Fribos AG**, Explosionsschutz, Bänihübel, Postfach 183, 5070 Frick  
**Stamoid AG**, Beschichtungswerk, 8193 Eglisau  
**Star Unity AG**, Fabrik elektr. Apparate, Brunnenhofstrasse, 8804 Au ZH  
**Starkstrom-Elektronik AG**, Güterstrasse 11, 8957 Spreitenbach  
**Starrfräsmaschinen AG**, 9400 Rorschacherberg  
**Statech Systems AG**, Gublenstrasse 2, 8733 Eschenbach SG  
**Stationenbau AG**, Schützenhausstrasse 2, Postfach, 5612 Villmergen  
**Staub Metallwaren GmbH**, Laufenstrasse 263, 4245 Kleinlützel  
**Steffen, A., AG**, Elektro-Grosshandel, Limmatstrasse 8, Postfach 1260, 8957 Spreitenbach  
**Steinegger, W., AG**, Postfach 70, 2500 Biel/Bienne 4  
**Steinemann Technology AG**, Schoretshuebstrasse 25, Postfach 192, 9015 St. Gallen  
**Stöckli, A. + J., AG**, Metall- + Plastikwarenfabrikation, Postfach 203, 8754 Netstal  
**Stöckli AG, R., Ing.** Büro für Verkehrs- und Elektrotechnik, Thurgauerstrasse 72, 8050 Zürich  
**Stöcklin Logistik AG**, Dornacherstrasse 197, Postfach, 4143 Dornach 1  
**Störi Einbau-Licht AG**, Postfach, 8762 Schwanden GL  
**Storz Medical AG Herr Martin Pessel**, Grundlagenentwicklung, Unterseeerstrasse 47, 8280 Kreuzlingen  
**Strafanstalt, Kantonale**, Torweg 23, 8105 Regensdorf  
**Strasseninspektorat Kanton Nidwalden**, Kreuzstrasse 6, 6371 Stans  
**Streng Plastic AG**, Alfred Streng, Dielsdorferstrasse 21, 8155 Niederhasli  
**Strub AG**, Spenglerei-Artikel, Postfach 29, 3250 Lyss  
**Stuber, Louis, AG**, 3422 Kirchberg BE  
**Stucky Ingénieurs Conseils SA**, Rue du lac 33, Case postale, 1020 Renens VD 1  
**Studer Draht- und Kabelwerk AG**, 4658 Däniken SO  
**Studer Erwin Elektro AG**, Hitzkirchstrasse 3, 6027 Römörswil LU  
**Studer Solartechnik Dep. R+D M. Nicolas Zuchuat**, Fabrikation Wechselrichter, Rue des Casernes 57, 1950 Sion  
**Studio Elettrotecnico Roberto Piona**, Via Cantonale 35a, 6928 Manno  
**Sturm, Helmut.**, Ingenieurbüro, Dorfstrasse 87, D-88662 Überlingen  
**Styleboiler AG**, Chäppelismattstrasse 2, Postfach, 4702 Oensingen  
**Styner + Bienz AG**, Freiburgstrasse 556, 3172 Niederwangen BE  
**Suard, Roger, SA**, Fabrique d'articles électriques, 2916 Fahy  
**Suhner, Otto, AG**, Engineering, Industriestrasse 258, Postfach 199, 5200 Brugg 1  
**Suisselectra Ingenieurunternehmung AG**, Hochstrasse 48, Postfach, 4002 Basel  
**Sulzer Hexis AG**, Elektronikentwicklung, Postfach 414, 8401 Winterthur  
**Sulzer Textil AG**, Werkanlagen, Postfach 674, 8630 Rütli ZH  
**Sulzer Textil AG**, Werkanlagen, Postfach, 4528 Zuchwil  
**Sulzer-Escher Wyss AG**, Hardstrasse 319, Postfach, 8023 Zürich  
**Suter, R., AG**, Elektr. Unternehmungen, 5503 Schafisheim  
**Suva, Schweizerische Unfallversicherungsanstalt**, Ber. Technik Hr. Dr. P. Kocher, Fluhmattstrasse 1, Postfach, 6002 Luzern  
**SWF Machinery**, Herr H.L. Pettenhofer, 6285 Hitzkirch  
**Swico**, Technoparkstrasse 1, 8005 Zürich  
**Swiss Dairy Food AG Technischer Dienst**, Industriestrasse 135, Postfach 817, 9201 Gossau SG 1  
**Swisscable**, Verband für Kommunikationsnetze, Kramgasse 5, 3000 Bern 8  
**Swisscom AG, Bern Headquarters**, External Relations Herr Pierre Steiner, 3050 Bern  
**Sylvania Lighting SA**, chem. des Léchères 4, case postale 368, 1217 Meyrin  
**Syma-System AG**, Panoramastrasse 19, Postfach, 9533 Kirchberg SG  
**Symalit AG**, Abt. Verkauf, Postfach, 5600 Lenzburg  
**Taurelec**, Herr Beat Koller, Postfach, 5201 Brugg AG  
**Tavernier Tschanz**, M. Jacques Bonvin, 11- bis rue Toepffer, 1206 Genève  
**Tax O Mex AG**, Förlibuckstrasse 150, Postfach 37, 8037 Zürich  
**Tecan Schweiz AG**, Feldbachstrasse 80, Postfach 84, 8634 Hombrechtikon  
**Technische Berufsschule Abteilung Informationstechnik**, Ausstellungsstrasse 70, 8031 Zürich  
**Technische Betriebe Birmenstorf**, Gemeindehausstrasse 17, Postfach, 5413 Birmenstorf AG  
**Technische Betriebe Goldach**, Hauptstrasse 2, 9403 Goldach  
**Technische Betriebe Seon**, Elektrizitätswerk, Mühleweg 3, 5703 Seon  
**Technische Betriebe Würenlos**, Schulstrasse 24, 5436 Würenlos  
**Tecon AG**, Mess- und Regeltechnik, Werkstrasse 1, 9242 Oberuzwil  
**Tecton-Vatag AG**, Hochstrasse 120, Postfach, 8330 Pfäffikon ZH  
**Tegimenta AG**, Roche Diagnostics Instrument Center, Forrenstrasse, 6343 Rotkreuz  
**Telanor AG**, Antennenfabrik, Postfach 132, 4654 Lostorf  
**Teletronic S.A. TeleAlarm**, Rue du Nord 176, 2300 La Chaux-de-Fonds  
**Telegyr Systems AG**, Herr Daniel Rossier, Gartenstadtstrasse 2a, 6300 Zug  
**Telelan AG**, Rautistrasse 58, 8048 Zürich  
**Telemeter Electronic AG**, Im Gree 79, Ellighausen, 8566 Neuwilen  
**Télévision Audio-Film SA**, 1728 Rossens FR  
**Telion AG**, Postfach, 8010 Zürich-Mülligen  
**Telma AG**, Gewerbebeweg 10, 3662 Seftigen  
**Tensol Rail SA**, Herr H. R. Knecht, 6776 Piotta  
**TH-Contact AG**, Schönmatstrasse 6, 4153 Reinach BL  
**Thasa Schaffhausen AG**, Postfach 179, 8212 Neuhausen 2  
**Therma AG**, 8762 Schwanden GL  
**Thermographie Schneider**, Infrarotmesstechnik, Hofurlistrasse 33, 6373 Ennetbürgen  
**Thomson Multimedia (Schweiz) AG**, Seewenweg 5, Postfach, 4153 Reinach BL 1  
**Thomson-CSF Schweiz AG**, Elektro-Physik-Labor, Binzstrasse 18, 8045 Zürich

- Thosstec GmbH**, Kägenstrasse 23, 4153 Reinach BL  
**Thuba AG**, Stockbrunnenrain 9, Postfach 431, 4015 Basel  
**Thurgauer Gebäudeversicherung**, Promenadenstrasse 8, 8510 Frauenfeld  
**Thyssen Aufzüge AG**, Glattalstrasse 207, Postfach, 8153 Rümlang  
**Ticomel SA**, Piazza Roncaà 4, 6850 Mendrisio  
**Tiefbauamt Baselland**, Autobahn-Werkhof, Netzenstrasse 1, 4450 Sissach  
**Tiefbauamt Obwalden**, Strasseninspektorat, Elektrodienst, 6061 Sarnen 1  
**Timonta AG**, San Martino, 6850 Mendrisio  
**Tiroler Wasserkraftwerke AG**, Landhausplatz 2, Postfach 212, A-6020 Innsbruck  
**Titan GmbH**, Robert-Bosch-Str. 41, D-74523 Schwäbisch-Hall  
**Tognella GmbH Herr Roger Tognella**, Dübendorfstrasse 145, 8051 Zürich  
**Toneatti Engineering AG**, Herr Reto Toneatti, Thunstrasse 86, 3074 Muri b. Bern  
**Trafag AG**, Fabrik el. Apparate, Gufenhaldenweg 4, Postfach, 8708 Männedorf  
**Trafo Reinigungen Wil / Chem Cont**, Herr Jakob Schnürle, Grubenstrasse 21, 9500 Wil SG  
**Transelectro Lausanne SA**, Zone Rionzi, chemin Maillefer 36, case postale 473, 1052 Mont-sur-Lausanne  
**Transelectro Sion SA**, rue Traversière, case postale 949, 1951 Sion  
**Transformateurs Seky S.A.**, 11, allée du Quartz, 2300 La Chaux-de-Fonds  
**Transitgas AG**, Herr E. Gebers, Baumackerstrasse 46, 8051 Zürich  
**Transports publics genevois**, Route de la Chapelle 1, Case postale 950, 1212 Grand-Lancy 1  
**Trasfor S.A.**, Fabbrica di trasformatori e apparecchi elettrici, casella postale 231, 6903 Lugano  
**Trielec AG**, Mühlenalstrasse 136, Postfach 586, 8201 Schaffhausen  
**Trilux AG**, Bernstrasse 85, 8953 Dietikon 2  
**Trisa Bürstenfabrik AG**, Abt. Betriebselektrik, 6234 Triengen  
**Turmix AG**, Postfach 1076, 8640 Rapperswil SG  
**Tüscher, Edwin**, Fehlerortungstechnik, Riedmattstrasse 22, 8342 Wernetshausen  
**Tycos Electronics (Schweiz) AG**, PCLSS Netzwerktechnik, Ampèrestrasse 3, 9323 Steinach  
**Tycos Electronics Axicom**, Herr Dr. W. Jöhler, Seestrasse 295, Postfach 220, 8804 Au ZH  
**UBS SA Service technique**, Place St-François 16, 1002 Lausanne  
**Ufficio impianto elettromeccanici Dipartimento del territorio**, Divisione delle costruzioni Ufficio impianti elettromeccanici, Via Ghiringhelli 6, Casella postale 1066, 6500 Bellinzona  
**Umacon AG**, Altgraben 447, 4624 Härkingen  
**UMS Schweizerische Metallwerke AG**, Weidenstrasse 50, Postfach, 4143 Dornach 1  
**Urban AG Elektro-Installationen**, Aeschstrasse 13, 3362 Niederönz  
**USM Usines Métallurgiques Suisses SA**, Usine Boillat, Grand-Rue 6, 2732 Reconvilier  
**V-Zug AG**, Industriestrasse 66, Postfach, 6301 Zug  
**VA TECH SAT AG Automatisierungstechnik**, Bösch 35, Postfach 648, 6331 Hünenberg  
**VA-TECH Hydro Vevey SA**, rue des Deux-Gares 6, case postale 368, 1800 Vevey 1  
**Valentine Fabrique SA**, chemin de la Fôret 14, case postale 365, 1024 Ecublens VD  
**Valtronic SA**, 1343 Les Charbonnières  
**Varian Medical Systems International AG**, Chollerstrasse 38, Postfach 3363, 6303 Zug  
**Vector Technologies SA**, 7, chemin de la Venoge, 1025 St-Sulpice VD  
**Verband Schweizerischer Elektro-Installationsfirmen (VSEI)**, Limmatstrasse 63, Postfach 2328, 8031 Zürich  
**Verband Schweizerischer Elektrizitätswerke (VSE)**, Gerbergasse 5, Postfach 6140, 8023 Zürich  
**Verband Thurg. Elektrizitätsversorgung**, 9220 Bischofszell  
**Vereinigte Schweizerische Rheinsalinen AG**, Postfach, 4133 Pratteln  
**Vereinigung Kantonalen Feuerversicherungen (VKF)**, Bundesgasse 20, Postfach 8576, 3001 Bern  
**Verkehrsbetriebe Zürich**, Elektrische Anlagen, Postfach, 8048 Zürich  
**Verwaltung des Elektrizitäts- und Wasserwerkes**, Kramgasse 3, Postfach, 3506 Grosshöchstetten  
**Verwaltung Kant. Psychiatrische Klinik**, 4915 St. Urban  
**Vetropack AG**, Schützenmattstrasse 266, Postfach, 8180 Bülach  
**Vibro-Meter AG**, Postfach 1071, 1701 Fribourg  
**Viscom Engineering AG**, Unternehmung für Mess- Steuer- Regel und Leitechnik, Alte Obfelderstrasse 57, 8910 Affoltern am Albis  
**Vogt AG**, Postfach 148, 4654 Lostorf  
**Vogt-Schild / Habegger Medien AG**, Zuchwilerstrasse 21, 4501 Solothurn  
**Volland AG**, Kabel & El.-Technische Artikel, Ifangstrasse 103, 8153 Rümlang  
**Volta AG**, Elektromaschinenbau, Postfach 4960, 6002 Luzern  
**Vontobel-Verbindungstechnik**, Alpenblickstrasse 7, Postfach, 8853 Lachen SZ  
**Vopak (Schweiz) AG**, Hafenstrasse 87-89, Postfach, 4127 Birsfelden  
**VSAS, Verband Schaltanlagen. und Automatik Schweiz**, Sekretariat, Werkhofstrasse 9, 2503 Biel/Bienne  
**VSEK, Vereinigung Schweiz. Elektro-Kontrollreue**, Herr Markus Wey Präsident, Bünzerstrasse 12, 5626 Hermetschwi -Staff. AG  
**Vulkan AG**, Trischlistrasse 23, 9400 Rorschach  
**Wachendorf AG**, Technische Industrieprodukte, Auf dem Wolf 10, 4002 Basel  
**Wagner & Grimm AG**, Transformatoren-Fabrik, Werkstrasse 4, Postfach 650, 6102 Malters  
**Wagner International AG**, Industriestrasse 22, Postfach 663, 9450 Altstätten SG  
**Wago Contact SA**, case postale 76, 1564 Domdidier  
**Waldmann Lichttechnik GmbH**, Benkenstrasse 57, 5024 Küttigen  
**Walser + Co. AG**, Apparatebau, 9044 Wald AR  
**Wampfler AG**, Brunnmattstrasse 13, 3174 Thörishaus  
**Wandfluh AG**, Helkenstrasse 13, Postfach 134, 3714 Frutigen 2  
**Warob, Müller & Bürgin SA**, rue des Quérattes 2, 2830 Courrendlin  
**Wasser- und Elektrizitätswerk Schmitten-Albula**, 7493 Schmitten (Albula)  
**Wasserversorgung Zürich**, Hardhof 9, Postfach, 8023 Zürich  
**Wath Elektroplanung AG**, St. Agatha, 7413 Fürstenaubruck  
**Wavetek Wandel & Goltermann Schweiz AG**, Morgenstrasse 83, Postfach 779, 3018 Bern  
**Weber AG**, Sedelstrasse 2, Postfach 1577, 6021 Emmenbrücke 1  
**Weberei Wängi AG**, 9545 Wängi  
**Wedeco Katadyn AG**, Birkenweg 4, 8304 Wallisellen  
**Weidmann, H., AG**, Postfach 1074, 8640 Rapperswil SG  
**Weisse Arena AG**, Postfach, 7032 Laax GR 2  
**Werap-Wicklerei AG**, Techcenter Schwarz, 8608 Bubikon  
**Werit-Kunststoffwerke, W. Schneider GmbH + Co.**, Wehntalerstrasse 113, 8105 Regensdorf  
**Werthenstein Chemie AG**, Mittler-Langnau, 6105 Schachen LU  
**Wettstein, Walter, AG**, Spezialunternehmen für Kältetechnik, Brüggliweg 22, Postfach 12, 3073 Gümliigen  
**Wey & Burkard Elektroberatung**, Bünzerstrasse 12, Postfach, 5626 Hermetschwil-Staff  
**WEZ Kunststoffwerk AG**, Industriestrasse 8, Postfach 86, 5036 Oberentfelden  
**Widap AG**, Bahnhofstrasse, 3185 Schmitten FR  
**Winterhalter + Fenner AG**, Edisonstrasse 5, 9000 St. Gallen  
**Winterhalter Gastronom AG**, Hirschsprung, 9464 Rütli SG  
**Winterthur Versicherung c/o MIB AG**, Konradstrasse 15, Postfach, 8401 Winterthur  
**Wisag, Wissenschaftliche Apparaturen & Industrieanlagen AG**, Oerlikonerstrasse 88, Postfach, 8057 Zürich  
**Wisar, Wyser + Anliker AG, E1157**, Steinackerstrasse 29, 8302 Kloten  
**Witronic S.à r.l.**, instruments de mesure et de réglage, 24, chemin de Plateires, 1009 Pully  
**Woertz AG**, El.-Techn. Artikel, Hofackerstrasse 47, Postfach 948, 4132 Muttenz  
**Wohlgroth AG**, Eschenstrasse 8, 8603 Schwerzenbach  
**Wunderli, Hanny**, Elektroartikel, Casa il Furnel, 7017 Flims Dorf  
**Xerox AG**, Herr H. Fausch, Thurgauerstrasse 40, Postfach, 8050 Zürich  
**Zahn AG**, Elektronik, Feinmechanik, Bollstrasse 32, 3076 Worb  
**Zehnder, C.-A.**, électricité et téléphone, Cité Ouest 1 / Case postale, 1196 Gland  
**Zehnder Electronic AG**, Oberfeldstrasse 2, 5722 Gränichen  
**Zehnder Heizkörper AG**, Oberfeldstrasse 2, 5722 Gränichen  
**ZEMEK AG Schaltschrankbau**, Herr Christian Mahrer, Soleweg 15, 4313 Möhlin AG  
**Ziegelspital Bern Techn. Dienst / Elektroabteilung**, Morillonstrasse 75-91, Postfach, 3001 Bern  
**Ziehl-EBM AG**, Wiesenstrasse 10, Postfach, 8952 Schlieren  
**Zimmerli Energietechnik**, Rütihubelweg 1, 4812 Mühlethal  
**Zimmermann G. AG**, Elektronische Apparate, Täschmattstrasse 10/25, Postfach 741, 6015 Reussbühl 1  
**Züllig AG**, Mess-, Regel- und Leitechnik, Rorschacherstrasse 30a, 9424 Rheineck  
**Zumtobel Staff AG**, Thurgauerstrasse 39, 8050 Zürich  
**Zürcher Kantonalbank**, Techn. Dienst City, Talstrasse 12, Postfach, 8010 Zürich-Mülligen  
**Zweckverband Kehrichtbeseitigung Linthgebiet, KVA**, Postfach 226, 8867 Niederurnen  
**Zyliss Haushaltwaren AG**, Industriering, Postfach 16, 3250 Lyss

## Wissenschaftliche und ähnliche Institute – Instituts scientifiques et similaires

- Allgemeine Gewerbeschule Basel**, Gewerbl.-Industrielle Berufsschule, Mechanisch-Techn. Abteilung, Vogelsangstrasse 15, 4058 Basel
- AMIV an der ETH**, Studenten-Fachverein, Masch.- u. El.-Ing.-Studenten, Universitätstrasse 19, 8092 Zürich
- Association Cantonale Vaudoise des Installateurs Electriciens**, Route de Crissier 43, case postale 207, 1023 Crissier
- Ausbildungszentrum Elektromonteur**, Seilerbahnweg 8, 7000 Chur
- Berner Fachhochschule Hochschule Technik und Architektur**, Postfach 1180, 2501 Biel/Bienne
- Berner Fachhochschule, HTA Burgdorf**, Abteilung Elektro-Technik, Jlcoweg 1, 3400 Burgdorf
- Bernische Molkereischule Rütli**, 3052 Zollikofen
- Bernisches Historisches Museum**, Helvetiaplatz 5, 3000 Bern 6
- Berufsbildungszentrum**, Einführungskurse VKSE, Aarauerstrasse 30, 4600 Olten
- Berufsbildungszentrum Kanton SH, BBZ**, Hintersteig 12, Postfach 2178, 8201 Schaffhausen
- Berufsschule Bülach**, Fachgruppe Elektro, Schwergzruobstrasse 28, 8180 Bülach
- Berufsschule Winterthur**, Männliche Abteilung, Wülflingerstrasse 17, 8400 Winterthur
- Centre d'Enseignement prof. Nord Vaudois**, 41, rue Roger de Guimps, 1400 Yverdon-les-Bains
- Centre de Formation profession.,** 84, rue Maladière, case postale 54, 2007 Neuchâtel
- Centre de Formation profession.,** 1950 Sion
- Centre neuchâtlois d'intégration professionnelle - CNIP**, Case postale 176, 2108 Couvet
- Centro Professionale A.I.E.T.**, via St. Maria 27, 6596 Gordola
- Cepta, Centre d'Enseignement Profession.,** Technique et Artisanal, chemin Gérard-de-Ternier 18, case postale 116, 1213 Petit-Lancy 1
- Ecole d'Ingénieurs de Fribourg**, boulevard de Pérolles 80, case postale 149, 1705 Fribourg
- Ecole d'Ingénieurs de l'Etat de Vaud**, rte de Cheseaux 1, 1400 Yverdon-les-Bains
- Ecole d'Ingénieurs du Canton de Neuchâtel**, 7, Hôtel-de-Ville, 2400 Le Locle
- Ecole d'Ingénieurs du Valais**, Dép. Electrotechnique, Rte du Rawly 47, 1950 Sion
- Ecole Polytechnique Féd. Lausanne**, Département d'électricité, 1015 Lausanne
- Ecole Technique**, Ecole des Métiers, rue de Sebeillon 12, 1004 Lausanne
- Eidg. Forschungsanstalt Agrarökologie und Landbau**, Reckenholzstrasse 191, 8046 Zürich
- Eidg. Techn. Hochschule**, Institut für Energietechnik, Labor für Strömungsmaschinen, Sonneggstrasse 3, 8092 Zürich
- Elektrofachschule St. Gallen**, Herr Hans Ott, dipl. Elektroinstallateur, Fürstenlandstrasse 97, 9014 St. Gallen
- EPFL Ecole Polytechnique Fédérale BS Ecublens**, de Lausanne, 1015 Lausanne
- Fachhochschule Aargau**, Direktionsbereich Technik, Brugg-Windisch, Klosterzelgstrasse, 5210 Windisch
- Fachhochschule für Technik St. Gallen**, Tellstrasse 2, 9001 St. Gallen
- Fachhochschule Solothurn Nordwestschweiz**, Technik-Wirtschaft-Soziales, Bittertenstrasse 15, 4702 Oensingen
- FHBB Fachhochschule beider Basel**, Gründenstrasse 40, 4132 Muttenz
- FKH, Fachkomm. für Hochspannungsfragen**, Voltastrasse 9, 8044 Zürich
- Gewerblich-Industrielle Berufsschule Bern**, Lorrainestrasse 1, Postfach, 3013 Bern
- Gewerblich-Industrielle Berufsschule Burgdorf**, Zähringerstrasse 13, Postfach, 3402 Burgdorf
- Gewerblich-Industrielle**, Berufsschule Horgen, El-techn. Abt. Hr. U. Marti, Alte Landstrasse 40, 8810 Horgen
- Gewerblich-Industrielle Berufsschule Olten**, Aarauerstrasse 30, 4600 Olten
- Gewerblich-Industrielle Berufsschule des Kantons Zug**, Baarerstrasse 100, 6302 Zug
- Gewerbliche Berufsschule Kreuzlingen**, Gaissbergstrasse 8, 8280 Kreuzlingen
- Gewerbliche Berufsschule St. Gallen**, Herr H. Stacher, Demutstrasse 115, 9012 St. Gallen
- Gewerbliche Berufsschule**, Postfach, 8622 Wetzikon ZH
- Gewerbliche Berufsschule Brugg**, Annerstrasse 12, Postfach 89, 5201 Brugg AG
- Gewerbliche Berufsschule Muttenz**, Gründenstrasse 46, 4132 Muttenz
- GFF**, Gesellschaft zur Förderung der industrieorientierten Forschung, Pfingstweidstrasse 30, Postfach 7227, 8023 Zürich
- Hochschule**, Studienbereich Technik, Postfach 3021, 8021 Zürich
- Hochschule für Technik und Architektur**, Morgartenstrasse 2c, Postfach 325, 3000 Bern 22
- Hochschule für Technik und Architektur Chur**, Ringstrasse, Postfach, 7004 Chur
- HTA Luzern Hochschule Technik und Architektur**, Technikumstrasse 21, 6048 Horw
- IHS Ingenieur Hospital Schweiz Sekretariat Hr. Kurt Hess**, Universitätsspital Zürich, Postfach, 8091 Zürich
- Ingenieurschule Grenchen-Solothurn HTL**, Sportstrasse 2, Postfach 627, 2540 Grenchen
- Institut de radiophysique appliquée**, Grand-Pré 1, 1007 Lausanne
- Institut für Energieübertragung und Hochspannungstechnik**, Universität Stuttgart, Pfaffenwaldring 47, D-70569 Stuttgart
- Institut für Hochspannungstechnik und elektrische Anlagen**, Technische Hochschule Braunschweig, Pockelstrasse 4, D-38106 Braunschweig
- Institut für Hochspannungstechnik und Anlagentechnik**, Technische Hochschule München, Arcisstrasse 21, D-80333 München
- Institut für Viruskrankheiten und Immunprophylaxe**, Sensemattstrasse, 3147 Mittelhäusern
- Interkantonales Technikum Rappers. ITR**, Oberseestrasse 10, Postfach 1475, 8640 Rapperswil SG
- Interstaatliche Fachhochschule**, Neu-Technikum Buchs, Werdenbergstrasse 4, 9470 Buchs SG
- Interstaatliches Berufsbildungszentrum**, Hanflandstrasse, Postfach, 9471 Buchs SG 1
- Kantonale Berufsschule Goldau**, 6410 Goldau
- Kantonale Gewerbl. Berufsschule**, Elektriker-Ausbildungszentrum, Berufsschulstrasse, 8866 Ziegelbrücke
- Kantonale Gewerbl. Berufsschule AR**, Waisenhausstrasse 6, 9100 Herisau
- Kantonverband Zürcher Elektro-Installationsfirmen, KZEI**, Kurszentrum, Bungertenstrasse 47, Postfach 214, 8307 Effretikon
- MSW-Winterthur**, Zeughausstrasse 56, 8400 Winterthur
- Office Romand d'Intégration Professionnelle pour Handicapés**, Oriph, Ecole Professionnelle, En Bellevue, 1110 Morges
- Physikalisch-Techn. Bundesanstalt**, Bundesallee 100, D-38116 Braunschweig
- Politecnico di Milano**, Dipartimento di Elettrotecnica, Piazza Leonardo da Vinci 32, I-20133 Milano (Italien)
- SanArena Rettungsschule**, Zentralstrasse 12, Postfach 8409, 8036 Zürich
- Schweiz. Technische Fachschule**, Schlosstalstrasse 139, 8408 Winterthur
- Scuola professionale artigianale**, via della Morettina, 6600 Locarno
- Technicum Cantonal Saint-Imier**, 2610 St-Imier
- Technische Berufsschule**, Frauenfeld-Arbon, Kurzenerchingerstrasse 8, 8500 Frauenfeld
- Technische Berufsschule Zürich**, Abteilung Elektro/Elektronik, Affolternstrasse 30, 8050 Zürich
- Technische Universität Wien**, Institut für Elektrische Anlagen, Prof. Dr. G. Brauner, Gusshausstrasse 25/373, A-1040 Wien
- Universitätsspital Zürich**, Technischer Dienst, Rämistrasse 100, 8091 Zürich
- VAEI Elektro-Grundschule**, Weihermattstrasse 24, 5000 Aarau
- Weiterbildungszentrum für das Elektro-Installationsgewerbe AG**, Postfach 4045, 2500 Biel/Bienne 4
- Zentralstelle für berufliche Weiterbildung**, Gaiserwaldstrasse 6, 9015 St. Gallen
- Zürcher Hochschule Winterthur**, Postfach 805, 8401 Winterthur

Weltbekannt

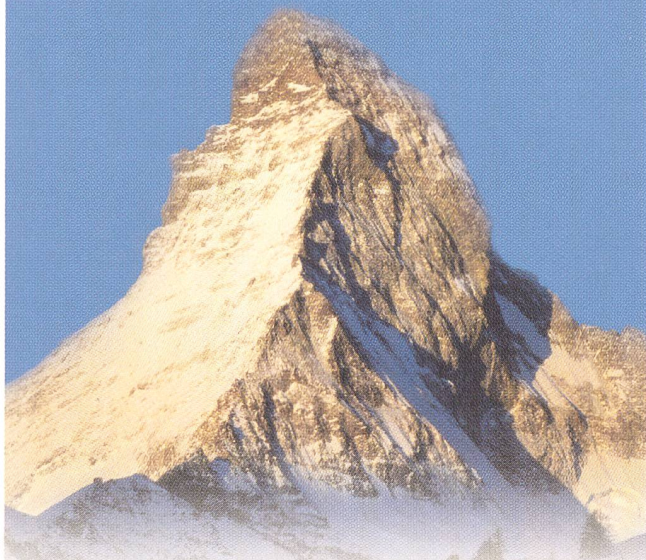

**Pfiffner-Messwandler  
auf allen Kontinenten**



**PIFFNER**

Pfiffner Messwandler AG CH-5042 Hirschthal  
Tel. +41 62 739 28 28 Fax +41 62 739 28 10  
E-mail: sales@pmw.ch Internet: www.pmw.ch

# Täglich im Einsatz...



**www.distrelec.com**

- Heute bestellen - morgen im Haus
- 50 000 Produkte ab Lager
- Das volle Sortiment im Online-Shop

**Distrelec**

Industrie Elektronik

**disdata**

Datentechnik

**Distrelec**

Telefon 01-944 99 11  
Fax 01-944 99 88

# JUMO

Messdaten erfassen, visualisieren, speichern und auswerten

frei editierbares Mathematikmodul

Integrator- und Zählerfunktion

einfache Datenarchivierung dank Netzwerk- und Modemfähigkeit

galvanisch getrennte Messeingänge für alle üblichen Signale

vier Binäreingänge, graphisch darstellbar

RAM-Speicher bis 2MB

**JUMO** LOGOSCREEN 500

**JUMO** Bildschirmschreiber

**Das „Rechengenie“**

**JUMO**

JUMO Mess- und Regeltechnik AG  
 Seestrasse 67, Postfach  
 CH-8712 Stäfa  
 Tel.: 01/9 28 24 44  
 Fax: 01/9 28 24 48  
 E-Mail: info@jumo.ch  
 Internet: www.jumo.ch

AN 95.5014 CH

**RAUSCHER & STOECKLIN AG**  
**ELEKTROTECHNIK**  
**POSTFACH**  
**CH-4450 SISSACH**  
 Tel. +41 61 976 34 66  
 Fax +41 61 976 34 22  
 Internet: www.raustoc.ch  
 E-Mail: info@raustoc.ch

**RAUSCHER**  
**STOECKLIN**



**Wir bauen Transformatoren nach Mass.**

## Ihr Antrieb ist unser Auftrieb

... denn überall wo Motoren für Antrieb sorgen, fühlen wir uns angetrieben. Wenn's brennt auch Rund um die Uhr!

Wir sorgen dafür, dass bei Ihnen alles rund läuft.



**Service und Reparaturen**  
**Motoren-Verkauf/Handel**  
**Wicklerei und Apparatebau**  
**Elektrowerkzeuge aller Art**

**w.frei ag**  
 8645 Jona, Buechstr. 6, Tel. 055 / 225 40 00

**Intelligenter**

## Die Erdleitungsbride mit dem Zusatzklemmkopf



Verkauf durch  
 Grossauer Elektro-  
 Handels AG, Heiden,  
 oder auch durch Ihren  
 VLE-Grossisten.

- ➔ Zusatzklemmblock für horizontale und vertikale Verbindungen. SEV- und T+T-geprüft.
- ➔ Horizontal in einem Arbeitsgang Rohre von 3/8 bis 3".
- ➔ Im Bereich von 16 bis 50 mm<sup>2</sup> wird mit keinem anderen System einfacher und schneller geerdet.

**GROSSAUER**  
 ELEKTRO-HANDELS AG

Thaler Strasse 1, 9410 Heiden  
 Tel. 071 898 01 01, Fax 071 898 01 02  
 verkauf@grossauer.ch, www.grossauer.ch

www.pph.ch

# Aktuell aus Reiden

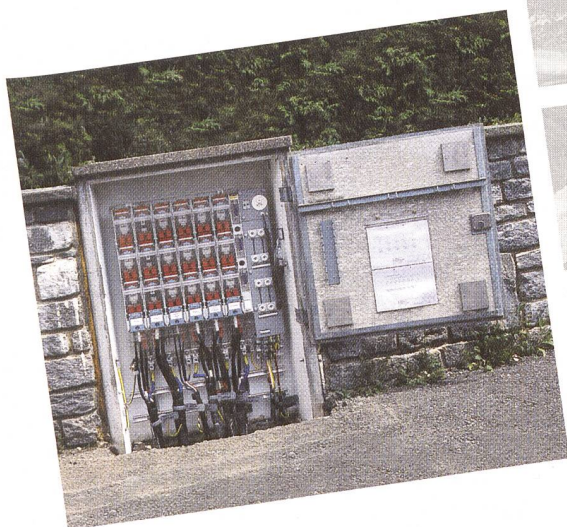

## NOVAFIT

Sanierung bestehender Verteilkabinen

- keine Tiefbauarbeiten, kürzeste Abschaltzeiten
- der Baukörper bleibt, Verteiltechnik und Türen werden mit unserem System technisch aktualisiert
- auch für Papierbleikabel geeignet
- für jedes Kabinenfabrikat realisierbar

Individuelle Lösungen -

Attraktives Kosten / Nutzen-Verhältnis

**F. BORNER AG**  
Innovative Energietechnik

Tel. 062 749 00 00  
Fax 062 749 00 01  
e-mail: admin@fborner.ch

Kreuzmatte 11  
Postfach  
CH- 6260 Reiden

# Welcome to the World of Complete Automation



Integrierte Architektur  
Globale Ressourcen, lokale Kapazitäten  
**Complete Automation**  
Weltklasse Produkte  
Nutzen durch Spitzenservice und Know-how

## Produkte, Beratung und Support, die Ihnen einen Mehrwert sichern

Willkommen in einer Welt, in der Daten und Informationen nahtlos zwischen den Anlagen und Unternehmen fließen, Kosten niedrig gehalten werden und Unterstützung jederzeit und überall auf sechs Kontinenten bereitsteht.

Wir nennen diese Welt Complete Automation. Ob ein einziger Bauteil, eine integrierte Steuerung für die ganze Anlage oder ein Ausbildungsprogramm für das Bedienungspersonal: es ist unser Ziel, immer die beste Lösung anzubieten. Mit Rockwell Automation sind Sie gut bedient.

**Roland Forrer AG** 9006 St. Gallen Tel. 071 244 20 14  
Fax 071 244 20 15  
8404 Winterthur Tel. 052 233 70 07  
Fax 052 233 70 08



Grolimund Elektrotechnik GmbH Tel. 061 313 55 00  
4052 Basel Fax 061 313 55 01

**KABLAN**

7000 Chur Tel. 081 286 76 76  
Fax 081 286 76 77

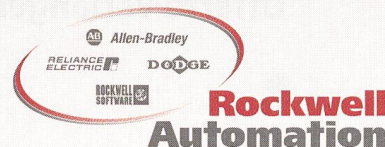

www.rockwellautomation.ch

**7. Mitgliederbeiträge des SEV für das Jahr 2001 – Cotisations annuelles de l'ASE pour l'année 2001**

**7.1 Einzelmitglieder – Membres individuels**

Studenten und Lehrlinge bis zum Studien- resp. Lehrabschluss  
 Jungmitglieder bis und mit 30. Altersjahr  
 Ordentliche Einzelmitglieder (über 30 Jahre)  
 Seniormitglieder (ab zurückgelegtem 62. Altersjahr oder nach 30jähriger Mitgliedschaft im SEV)

**Zusatzbeitrag zweite Fachgesellschaft**

Studenten/Seniormitglieder  
 übrige Mitglieder

Etudiants et apprentis jusqu'à la fin des études ou de l'apprentissage ..... Fr. 35.–  
 Membres juniors jusqu'à l'âge de 30 ans révolus ..... Fr. 70.–  
 Membres individuels ordinaires (plus de 30 ans) ..... Fr. 140.–  
 Membres seniors (plus de 62 ans ou membre ASE pendant 30 années consécutives) ..... Fr. 70.–

**Cotisation supplémentaire pour seconde Société spécialisée**

Etudiants/membres seniors ..... Fr. 10.–  
 Autres membres ..... Fr. 20.–

**7.2 Kollektivmitglieder – Membres collectifs**

Industriemitglieder – Membres collectifs	
Lohn- und Gehaltssumme	Beitrag – Cotisation
Somme des salaires et traitements	
bis/jusqu'à Fr. 1 000 000.–	..... 0,4% (min. Fr. 250.–)
1 000 001.– bis Fr. 10 000 000.–	..... 0,2% + Fr. 200.–
über/plus de Fr. 10 000 000.–	..... 0,1% + Fr. 1200.–

Werksmittglieder – Membres d'entreprises d'électricité	
Stufe VSE – Catégorie UCS	Beitrag – Cotisation
1	200.–
2	330.–
3	530.–
4	780.–
5	1 140.–
6	1 640.–
7	2 350.–
8	3 290.–
9	4 620.–
10	6 330.–
11	8 220.–
12	10 120.–

**Wissenschaftliche und ähnliche Institute – Instituts scientifiques et similaires**

1 Stimme – 1 vote ..... 120.–

Stimmzahl gemäss Beitragsstufen – Nombre de voix selon échelonnement des cotisations		
Industriemitglieder Membres collectifs	Werksmittglieder Membres d'entreprises d'électricité	Stimmzahl Nombre de voix
250.–	200.–	2
251.– bis 400.–	330.–	3
401.– bis 600.–	530.–	4
601.– bis 800.–	780.–	5
801.– bis 1 100.–		6
1101.– bis 1 600.–	1140.–	7
1601.– bis 2 300.–	1640.–	8
2301.– bis 3 250.–	2350.–	9
3251.– bis 4 500.–	3290.–	10
4501.– bis 5 750.–	4620.–	11
5751.– bis 7 000.–	6330.–	12
7001.– bis 8 250.–	8220.–	13
8251.– bis 9 500.–		14
9501.– bis 10 750.–	10 120.–	15
10 751.– bis 12 000.–		16
12 001.– bis 13 250.–		17
13 251.– bis 14 500.–		18
14 501.– bis 15 750.–		19
über 15 750.–		20

**ANSON liefert leistungsfähige • Klimageräte • Klimaschränke • Kaltwassersätze:**



**Klimatruhen**  
 für Büros, Sitzungs- und Schulungsräume etc. Individuell regelbar. 230 V ab 940 W. **Speziell für innenliegende Räume. Fragen Sie an!**



**ANSON „Split“**  
 superleise Klimageräte für Büros, EDV, Läden, Labors, Wohn- und Schlafräume. 230V ab 775 W. **Preisgünstig ab Lager.**

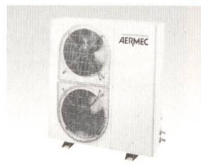

**Klimaschränke ANSON-Aermec luftgekühlt**  
 9–40 kW. Modernste Konzeption. X-tausendfach bewährt. – **Offerte überzeugt!**

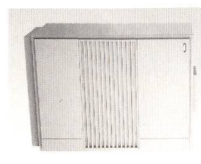

**Klimaschränke ANSON-Aermec wassergekühlt**  
 10–90 kW. Geringer Energieverbrauch. X-tausendfach bewährt. **Fragen Sie an!**

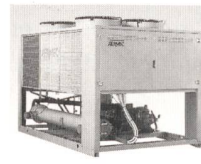

**Kaltwassersätze ANSON-Aermec luft- oder wassergekühlt**  
 Modernste Technologie. 5 Baureihen 6–80 kW. **Kurzfristig lieferbar:**



**Fan Coils ANSON**  
 Superleise Gebläsekonvektoren. **Formschönes Design.** Für Kühlung und Heizung, 2,7–25 kW. **Preisgünstig von**

**Offerte verlangen: ANSON 01/461 11 11**

**Friesenbergstrasse 108  
 8055 Zürich Fax 01/461 31 11**



Verteilung der Mitglieder auf die einzelnen Kategorien – Répartition des membres dans les diverses catégories

	Zahl der Mitglieder Nombre de membres		Stimmenzahl Nombre de voix																			
	2000	1999	2000																			
<b>1. Einzelmitglieder – Membres individuels</b>																						
01 Studenten – Etudiants / Lehrlinge – Apprentis	54	47	54																			
03 Jungmitglieder – Membres juniors	84	123	84																			
04 Ordentliche Einzelmitglieder – Membres individuels ordinaires	2579	2730	2579																			
05 Seniormitglieder – Membres seniors	769	645	769																			
06 Freimitglieder – Membres libres	730	759	730																			
07 Ehrenmitglieder – Membres d'honneur	21	21	21																			
Total Einzelmitglieder – total membres individuels	4237	4325	4237																			
<b>2. Kollektivmitglieder – Membres collectifs</b>																						
Stimmen Voix	1	2	3	4	5	6	7	8	9	10	11	12	13	14	15	16	17	18	19	20		
F*	1	7	14	12	19	0	57	89	71	58	29	15	12	0	6	0	0	0	0	0	0	
G*	99	643	150	154	58	52	59	33	43	18	7	3	2	0	1	0	1	1	0	6		
Total Kollektivmitglieder	1720	1744	7876																			
<b>Total Mitglieder – Total membres</b>	<b>5957</b>	<b>6069</b>	<b>12113</b>																			

F\* Kollektivmitglieder aus Werkskreisen – Membres collectifs de l'ASE parmi les entreprises d'électricité  
 G\* Kollektivmitglieder des SEV – Membres collectifs ASE



**Huser+Peyer AG Energietechnik**



**Einschubtechnik von Huser+Peyer:**  
Die teil- oder vollgeschottete Lösung für Ihren Anwendungsbereich.

Huser+Peyer AG Energietechnik  
 Hauptstrasse 29, Postfach 143  
 CH-8370 Busswil TG  
 Tel. 0041(0)71 929 58 58  
 Fax 0041(0)71 929 58 59  
 info@huser-peyer.com  
 http://www.huser-peyer.com



Kabinen / Stationen



NS-Verteilungen



Vakuum-Technik



Stecker-Systeme



Bauteile

PARTNER MIT ERFAHRUNG UND HOHER TECHNISCHER KOMPETENZ

# Tyco Electronics Energy Division

DER LEISTUNGSSTARKE ANBIETER VON KOMPLETTEN SYSTEMEN FÜR DIE  
ELEKTRISCHE ENERGIEVERTEILUNG.

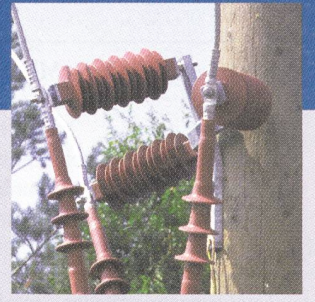
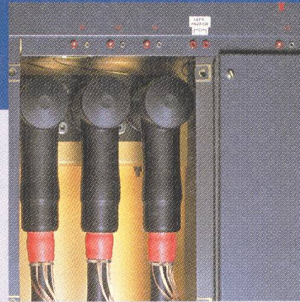
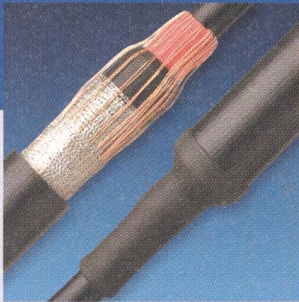

**RAYCHEM PRODUKTE BILDEN EINEN WICHTIGEN TEIL DES ANGEBOTSSPEKTRUMS  
DER ENERGY DIVISION VON TYCO ELECTRONICS.**

**tyco**

*Electronics*

*Energy Division*

**Raychem**

**Tyco Electronics (Schweiz) AG**

Oberneuhofstr. 8

CH-6341 Baar

Telefon (041) 7686500

Telefax (041) 7686501

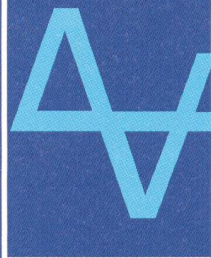

**Vogt AG**

**Verbindungstechnik**

**CH-4654 Lostorf**

**Switzerland**

Postfach 148

Telefon

++41(0)62 285 75 75

Telefax

++41(0)62 285 74 74

Internet

<http://www.vogt.ch>

E-Mail

[info@vogt.ch](mailto:info@vogt.ch)

**Ein abgerundetes Angebot**



**Katalog schon bestellt?**

## 8. Statuten des Schweizerischen Elektrotechnischen Vereins (SEV) Statuts de l'Association Suisse des Electriciens (ASE)

### I. Allgemeines

#### Art. 1 Name, Sitz

Der Schweizerische Elektrotechnische Verein, im folgenden mit SEV bezeichnet, ist ein Verein im Sinne von Art. 60 ff. des Schweizerischen Zivilgesetzbuches.

Der SEV hat seinen Sitz in Fehraltorf und ist im Schweizerischen Handelsregister eingetragen.

### II. Zweck und Ziele, Mittel und Methoden

#### Art. 2 Zweck und Ziele

Der SEV fördert gesamtschweizerisch die Elektrotechnik. Er setzt sich namentlich mit ihren Hauptanwendungsbereichen in der Form der Energietechnik und der Informationstechnik auseinander, auch unter Berücksichtigung anderer Träger von Energie und Information.

Dies geschieht namentlich in folgender Weise:

- Er bietet allen an der Elektrotechnik interessierten Personen, Unternehmungen und Institutionen der Schweiz qualitativ hochstehende Dienstleistungen an, namentlich in den Bereichen Information, Weiterbildung und Erfahrungsaustausch in nationalem wie auch internationalem Rahmen.
- Er unterstützt die dynamische Entwicklung der in der Elektrotechnik tätigen Unternehmungen durch ein breites Angebot von Dienstleistungen, wie etwa Zuverlässigkeit und Sicherheit im Umgang mit der Energie. Er bearbeitet Probleme der Elektrotechnik und deren Beziehungen zu Wirtschaft, Wissenschaft, Gesellschaft und Politik.
- Er qualifiziert sich im Bereich der Elektrotechnik durch seine breite Abstützung auf die schweizerischen Fachkreise sowie dank seiner politischen und wirtschaftlichen Unabhängigkeit als Gesprächspartner aller interessierten Kreise, insbesondere der Behörden.
- Er ist tätig in allen Belangen der Normung und Prüfung auf dem Gebiet der Elektrotechnik und vertritt diesbezüglich die schweizerischen Anliegen auf internationaler Ebene. Er bewegt sich im Rahmen der nationalen und internationalen Abgrenzungsvereinbarungen der entsprechenden Gremien.

Die Tätigkeiten des SEV sind marktorientiert und werden kostendeckend gestaltet.

#### Art. 3 Mittel und Methoden

- Der SEV unterhält ein Vereinssekretariat.
- Er gründet und betreibt Institutionen, deren Dienstleistungen er seinen Mitgliedern, den Behörden und der Öffentlichkeit anbietet.
- Er bestellt eine oder mehrere Fachgesellschaften und Kommissionen. Er kann weitere gesamtschweizerische und regionale Kommissionen sowie Fachausschüsse bilden. Er kann untergeordnete Gruppierungen bestellen.
- Er sorgt für die Information seiner Mitglieder und der Öffentlichkeit durch
  - eigene Publikationsorgane (technische Publikationen, Vereinspublikationen, Normen usw.)
  - Publizität in vereinsfremden Medien
  - Tagungen, Informationsveranstaltungen, Seminarien, Kurse, Exkursionen usw.
- Er unterhält Verbindungen zu den Behörden sowie zu einschlägigen Organisationen im In- und im Ausland und kann in Zusammenarbeit mit diesen Dienstleistungen erbringen. Er kann Mitglied nationaler und internationaler Organisationen und Vereinigungen sein.

### III. Mitgliedschaft

#### Art. 4 Mitglieder

Mitglied des SEV kann werden, wer mit Fragen der Elektrotechnik oder ihr zugeordneten Gebieten in Beziehung steht.

### I. Dispositions générales

#### Art. 1 Nom, siège

L'Association Suisse des Electriciens, désignée ci-après par ASE, est une association aux termes de l'art. 60 ss du Code civil suisse.

L'ASE est inscrite en cette qualité au Registre suisse du commerce. Son siège social est à Fehraltorf.

### II. Objectifs et buts, moyens et méthodes de travail

#### Art. 2 Objectifs et buts

L'ASE encourage dans toute la Suisse le développement de l'électrotechnique. Elle s'occupe en particulier de ses principales applications sous la forme des techniques de l'énergie et de l'information en tenant compte également des autres porteurs d'énergie et d'information.

Pour ce faire:

- Elle offre des services de haute qualité à toutes personnes, entreprises et institutions suisses intéressées à l'électrotechnique, en particulier dans les domaines de l'information, de la formation continue et des échanges d'expériences sur le plan national et international.
- Elle contribue à un développement dynamique des entreprises de la branche électrotechnique en leur offrant une large gamme de prestations dont les buts sont la fiabilité et la sécurité de l'utilisation de l'énergie. Elle traite les problèmes de l'électrotechnique en rapport avec l'économie, la science, la société et la politique.
- Elle est un partenaire qualifié pour tout ce qui touche à l'électrotechnique, grâce à son étroite collaboration avec les cercles professionnels suisses et en raison de son indépendance financière et politique, tant à l'égard des milieux intéressés que des autorités.
- Elle déploie ses activités pour tout ce qui concerne la normalisation et les essais dans le domaine électrotechnique et représente dans ces domaines la Suisse sur le plan international. Elle agit dans le cadre des conventions de délimitation nationales et internationales des commissions correspondantes.

Les activités de l'ASE sont orientées vers les besoins du marché. Elles doivent toutes s'autofinancer.

#### Art. 3 Moyens et méthodes de travail

- L'ASE entretient un secrétariat.
- Elle crée et exploite des institutions techniques, dont les services sont mis à disposition de ses membres, des autorités et du public.
- Elle constitue une ou plusieurs sociétés spécialisées et commissions. Elle peut également former des commissions et des groupes d'experts sur le plan suisse ou régional. Elle peut constituer des sous-groupes.
- Elle assure l'information de ses membres et du public au moyen de
  - ses propres organes (publications techniques, publications de l'ASE, Normes, etc.)
  - la publicité dans des médias extérieurs à l'ASE
  - conférences, journées d'information, séminaires, cours, excursions, etc.
- Elle entretient des relations avec les autorités et avec des organisations compétentes suisses et étrangères. Elle peut être membre d'organisations et d'associations internationales.

### III. Qualité des membres

#### Art. 4 Membres

Peuvent devenir membres de l'ASE les personnes et les institutions dont l'activité est en rapport avec l'électrotechnique et ses domaines annexes.

## Mitgliederkategorien:

### a) Einzelmitglieder

- Jungmitglieder: Mitglieder bis zum vollendeten dreissigsten Altersjahr
- Ordentliche Einzelmitglieder: Mitglieder im Alter von mehr als dreissig Jahren
- Seniorsmitglieder: Mitglieder im Alter von mehr als zweiundsechzig Jahren oder Mitglieder, die dem Verein während dreissig Jahren ununterbrochen angehört haben
- Fellows: Mitglieder, welche sich für die Belange der Elektrotechnik speziell verdient gemacht haben und dazu durch den Vorstand ernannt worden sind
- Ehrenmitglieder: Personen, die in Anerkennung ihrer aussergewöhnlichen Verdienste durch die Generalversammlung zu solchen ernannt worden sind

Jedes Einzelmitglied ist Mitglied mindestens einer Fachgesellschaft.

### b) Kollektivmitglieder

- Unternehmungen inkl. Einzelunternehmen und Institutionen des privaten und öffentlichen Rechtes
- Kollektivmitglieder haben Anrecht auf eine angemessene Vertretung in den Normungsgremien des SEV.

## Art. 5 Mitgliedschaft

Die Aufnahme von Einzel- und Kollektivmitgliedern erfolgt durch den Vorstand nach schriftlicher Anmeldung beim Vereinssekretariat.

Die Mitgliedschaft erneuert sich stillschweigend jährlich, sofern kein Austrittsbegehren bis zum 30. September des Kalenderjahres beim Vereinssekretariat gestellt wird.

Fellows werden auf schriftlichen Antrag von mindestens fünf Einzelmitgliedern und gestützt auf die Empfehlung des Vereinssekretariats durch den Vorstand ernannt. Der Entscheid des Vorstandes ist endgültig.

Ehrenmitglieder werden auf Antrag des Vorstandes durch die Generalversammlung ernannt. Gegen die Aufnahme oder Nichtaufnahme kann an die Generalversammlung rekuriert werden.

## Art. 6 Mitgliederbeiträge

Die Jahresbeiträge der einzelnen Mitgliederkategorien werden durch die Generalversammlung festgesetzt. Ehrenmitglieder zahlen keine Beiträge.

## Art. 7 Vergünstigungen

Allfällige Vergünstigungen für Einzel- bzw. Kollektivmitglieder bei Inanspruchnahme von Dienstleistungen des SEV werden durch den Vorstand festgelegt.

## Art. 8 Austritt und Ausschluss

Austrittsbegehren sind bis spätestens zum 30. September des Kalenderjahres an das Vereinssekretariat zu richten. Die Entlassung von Mitgliedern erfolgt je auf Jahresende.

Bei Nichtbezahlung des Beitrages nach erfolgter Mahnung kann der Vorstand ein Mitglied ausschliessen.

Aus wichtigen Gründen kann der Vorstand mit Dreiviertelmehrheit der anwesenden Stimmen den Ausschluss eines Mitgliedes beschliessen. Gegen den Ausschluss kann an der Generalversammlung rekuriert werden. Austretende oder ausgeschlossene Mitglieder sind für ausstehende Beiträge und allfällige weitere eingegangene Verbindlichkeiten belangbar.

## Art. 9 Offizielles Publikationsorgan

Die Mitteilungen des SEV an die Mitglieder erfolgen durch das offizielle Publikationsorgan des Vereins und brauchen den Mitgliedern in keiner anderen Weise zur Kenntnis gebracht zu werden.

## IV. Organisation

### Art. 10 Organe

Die Organe des SEV sind:

- Generalversammlung
- Vorstand
- Kontrollstelle
- Geschäftsleitung

## Catégories de membres:

### a) Membres individuels

- Membres juniors: membres jusqu'à l'âge de 30 ans révolus.
  - Membres individuels ordinaires: membres de plus de 30 ans.
  - Membres seniors: membres de plus de 62 ans ou membres ayant fait partie de l'Association pendant 30 années sans discontinuer.
  - Fellows: personnes s'étant particulièrement distinguées dans le domaine de l'électrotechnique et ainsi nommées par le Comité en témoignage de leur contribution.
  - Membres d'honneur: personnes ainsi nommées par l'Assemblée générale en reconnaissance de leurs mérites particuliers.
- Chaque membre individuel est au moins membre d'une société spécialisée.

### b) Membres collectifs

- Entreprises y compris établissements individuels et institutions de droit privé ou public.
- Les membres collectifs ont droit à une représentation appropriée au sein des commissions de normalisation de l'ASE.

## Art. 5 Admission

L'admission des membres individuels et collectifs se fait par le Comité sur demande écrite adressée au secrétariat de l'Association.

L'affiliation est reconduite tacitement chaque année sauf démission adressée au secrétariat au plus tard jusqu'au 30 septembre pour la fin de l'année civile.

Les Fellows sont nommés par le Comité sur demande écrite d'au moins cinq membres individuels et sur proposition de la direction. La décision du Comité est sans appel.

Les membres d'honneur sont nommés par l'Assemblée générale sur proposition du Comité. L'Assemblée générale est l'instance de recours contre l'admission et la non-admission d'un membre.

## Art. 6 Cotisations

Les cotisations annuelles des différentes catégories de membres sont fixées par l'Assemblée générale. Les membres d'honneur sont exemptés de toute cotisation.

## Art. 7 Avantages

Le Comité décide des avantages éventuels dont peuvent profiter les membres individuels ou les membres collectifs lorsqu'ils ont recours aux services de l'ASE.

## Art. 8 Démission et exclusion

La démission doit être adressée au secrétariat au plus tard jusqu'au 30 septembre, elle sera effective pour la fin de l'année civile.

En cas de non-paiement de la cotisation, le Comité peut exclure un membre après l'avoir mis en demeure de régulariser sa situation.

Pour des raisons importantes, le Comité peut prononcer, à la majorité de trois quarts des voix présentes, l'exclusion d'un membre. L'Assemblée générale est l'instance de recours contre l'exclusion. Les membres démissionnaires ou exclus peuvent être poursuivis pour le recouvrement de cotisations impayées ou autres obligations financières encore ouvertes.

## Art. 9 Organe de publication officiel

Les communications de l'ASE à ses membres se font par l'organe de publication officiel de l'ASE. Aucun autre moyen d'information n'est exigé.

## IV. Organisation

### Art. 10 Organes

Les organes de l'ASE sont:

- L'Assemblée générale
- Le Comité
- Les contrôleurs des comptes
- La direction

*Art. 11 Die Generalversammlung*

- a) Die Generalversammlung besteht aus den anwesenden Einzelmitgliedern und den anwesenden Repräsentanten der Kollektivmitglieder. Einzelmitglieder können sich durch andere Mitglieder vertreten lassen. Kollektivmitglieder können sich durch dieselbe Person vertreten lassen. Keine Person darf jedoch mehr als 50 Stimmen auf sich vereinen.
- b) Die Mitglieder des SEV treten jährlich einmal zur ordentlichen Generalversammlung zusammen.
- c) Ausserordentliche Generalversammlungen können nach Bedarf vom Vorstand einberufen werden. Ebenfalls findet eine ausserordentliche Generalversammlung statt auf schriftliches, unter Angabe des Zwecks erfolgtes Begehren eines Fünftels aller Mitglieder.
- d) Der Vorstand bestimmt Datum und Ort der Generalversammlung.
- e) Eine Generalversammlung kann nur gültig verhandeln, wenn die Einladung dazu im offiziellen Publikationsorgan (Art. 9) mindestens vier Wochen vorher an die Mitglieder erfolgt ist unter Angabe der zu behandelnden Traktanden.
- f) Wünscht ein Mitglied eine Ergänzung oder Änderung der Traktanden, so hat es eine schriftliche Eingabe mindestens vierzehn Tage vor der Generalversammlung an das Vereinssekretariat einzureichen. Wird an der Generalversammlung Eintreten beschlossen, muss das Traktandum behandelt werden. Statutenänderungen und Auflösung des SEV können nur gemäss Art. 22 und 23 erfolgen.
- g) Über jede Generalversammlung wird ein Protokoll geführt.

*Art. 12 Stimmrecht*

- a) An ordentlichen und ausserordentlichen Generalversammlungen finden Abstimmungen in der Regel offen durch Handmehr statt; in diesem Fall kommt jeder stimmberechtigten Person eine Stimme zu.
- b) Wenn die Generalversammlung in offener Abstimmung durch Handmehr geheime Abstimmung verlangt oder wenn diese durch die Statuten vorgesehen wird, so ist sie vom Vorsitzenden durchzuführen. Bei geheimen Abstimmungen haben die Kollektivmitglieder so viele Stimmen, als es der Stufe ihres Jahresbeitrages entspricht. Sämtliche Stimmen eines Kollektivmitgliedes sind durch ein- und denselben bevollmächtigten Vertreter abzugeben. Einzelmitglieder haben je eine Stimme.
- c) Für Beschlüsse und Wahlen ist – unter Ausserachtlassung der Stimmenthaltung – die Zustimmung der Mehrheit oder, bei mehr als zwei Stimmöglichkeiten, die höchste Anzahl der abgegebenen Stimmen entscheidend. Vorbehalten bleiben die Bestimmungen von Art. 22 und 23.
- d) Die Abstimmungsergebnisse werden durch mindestens zwei von der Generalversammlung bezeichnete Stimmzähler festgestellt. Es ist in jedem Fall das Gegenmehr festzustellen.
- e) Bei Beschlüssen über die Entlastung des Vorstandes haben Vorstandsmitglieder kein Stimmrecht.
- f) Anstelle der Abstimmung durch eine Generalversammlung kann der Vorstand eine schriftliche Urabstimmung durchführen lassen. Derart zur Abstimmung gebrachte Anträge sind angenommen, wenn sich die Mehrheit der eingesandten Stimmen dafür ausspricht. Für die Stimmzahl gilt Art. 12 b), geheime Abstimmung.
- g) Die Einladung zur Stimmabgabe bei einer Urabstimmung und das Abstimmungsmaterial werden den Mitgliedern, zusammen mit den Anträgen des Vorstandes, mindestens vierzehn Tage vor dem Abstimmungstag zugestellt.

*Art. 13 Befugnisse der Generalversammlung*

Die Geschäfte der Generalversammlung sind:

- a) Beschlussfassung über das Protokoll der vorhergehenden Generalversammlung.
- b) Abnahme des Jahresberichtes und der Jahresrechnungen des SEV. Kenntnisnahme der Berichte der Kontrollstelle und Beschlussfassung über die Verwendung des Ergebnisses.
- c) Entlastung des Vorstandes.
- d) Festsetzung der Mitgliederbeiträge und der Stimmzahl der Kollektivmitglieder.
- e) Wahl des Präsidenten, des Vizepräsidenten und der Mitglieder des Vorstandes.
- f) Wahl der Kontrollstelle.
- g) Erledigung von Rekursen gemäss Art. 5 und 8.
- h) Behandlung von Anträgen des Vorstandes und von Mitgliedern, eingereicht gemäss Art. 11 Bst. f.

*Art. 11 L'Assemblée générale*

- a) L'Assemblée générale est constituée par les membres individuels et les représentants des membres collectifs présents. Les membres individuels peuvent se faire représenter par d'autres membres. Plusieurs membres collectifs peuvent être représentés par une même personne. Cependant, aucune personne ne peut cumuler plus de 50 voix.
- b) Les membres de l'ASE se réunissent une fois par année en Assemblée générale ordinaire.
- c) Des Assemblées générales extraordinaires peuvent être convoquées par le Comité selon les besoins. Une Assemblée générale extraordinaire sera également convoquée lorsque le cinquième de tous les membres l'exige par écrit, en précisant les raisons.
- d) Le Comité fixe le lieu et la date de l'Assemblée générale.
- e) Une Assemblée générale ne peut délibérer valablement que si la convocation des membres a été publiée dans l'organe officiel (art. 9) au moins quatre semaines à l'avance, en indiquant l'ordre du jour.
- f) Si un membre désire apporter un complément ou une modification à l'ordre du jour, il doit en faire la demande écrite auprès du secrétariat quinze jours au moins avant la date fixée pour l'Assemblée générale. Si, lors de l'Assemblée générale, il est décidé d'entrer en matière, le sujet proposé doit être traité. La révision des statuts et la dissolution de l'ASE ne peuvent être prononcées que selon les art. 22 et 23.
- g) Il sera rédigé un procès-verbal de chaque Assemblée générale.

*Art. 12 Droit de vote*

- a) Lors des Assemblées générales ordinaires ou extraordinaires, les votations ont en principe lieu à main levée; dans ce cas, chaque personne ayant le droit de vote dispose d'une voix.
- b) Si l'Assemblée générale décide à main levée qu'une votation doit avoir lieu au bulletin secret ou si les statuts le prescrivent, le président appliquera alors cette décision. Dans ce cas, chaque membre collectif dispose du nombre de voix défini par la catégorie de cotisations qui lui est attribuée. La totalité des voix d'un membre collectif doit être déposée par un seul délégué muni des pouvoirs nécessaires. Chaque membre individuel dispose d'une voix.
- c) Pour les décisions et votations la majorité des voix exprimées, sans tenir compte des abstentions, est déterminante. Si plus de deux possibilités sont au choix, le nombre de voix le plus élevé est déterminant. Sont réservées les exigences des art. 22 et 23.
- d) Les résultats des votations doivent être dépouillés par deux scrutateurs au moins, désignés par l'Assemblée générale. Dans tous les cas, les voix opposées doivent être comptées.
- e) Lors de décisions concernant la décharge à donner au Comité, les membres de celui-ci n'ont pas le droit de vote.
- f) Le Comité est autorisé à remplacer la votation par une Assemblée générale par une votation par correspondance. Les propositions soumises à une telle votation par correspondance sont acceptées si la majorité des voix rentrées l'approuve. Le nombre de voix est régi par l'art. 12 b), votation au bulletin secret.
- g) Lors d'une votation par correspondance, l'avis et le matériel de votation doivent parvenir aux membres, en même temps que les propositions du Comité, quinze jours au moins avant la date fixée pour la votation.

*Art. 13 Attributions de l'Assemblée générale*

Les attributions de l'Assemblée générale sont:

- a) L'approbation du procès-verbal de l'Assemblée générale précédente.
- b) L'approbation du rapport et des comptes annuels de l'ASE. La prise de connaissance du rapport des contrôleurs des comptes et la décision concernant le solde disponible.
- c) La décharge du Comité.
- d) La fixation de l'échelle des cotisations et du nombre de voix des membres collectifs.
- e) La nomination du président, du vice-président et des membres du Comité.
- f) La nomination des contrôleurs des comptes.
- g) La décision au sujet des recours selon art. 5 et 8.
- h) La décision au sujet des propositions faites par le Comité ou par des membres, conformément à l'art. 11 f).

- i) Beschlüsse über Aufstellung und Änderung der Statuten des SEV gemäss Art. 22.
- k) Beschluss über die Auflösung des SEV gemäss Art. 23.

### Art. 14 Vorstand

- a) Der Vorstand besteht aus höchstens fünfzehn Mitgliedern.
- b) Seine Mitglieder und aus ihnen der Präsident und der Vizepräsident werden durch die Generalversammlung gewählt. Dabei soll auf eine angemessene Vertretung der verschiedenen Landesgegenden, Interessengruppen und Fachgesellschaften geachtet werden. Letztere werden in der Regel von Vorstandsmitgliedern geführt.
- c) Präsident und Mitglieder des Vorstandes werden für eine Amtsdauer von drei Jahren, beginnend mit dem der Generalversammlung folgenden Tag, gewählt.
- d) Ein Mitglied kann dem Vorstand während höchstens drei Amtsperioden angehören, der Präsident für eine weitere Amtsperiode.
- e) Der Direktor des SEV nimmt an den Sitzungen des Vorstandes mit beratender Stimme teil.
- f) Der Vorstand ist beschlussfähig, wenn mindestens die Hälfte seiner Mitglieder anwesend ist. Beschlüsse werden mit dem absoluten Mehr der anwesenden Stimmen gefasst (Ausnahme: Art. 8 Abs. 3); der Präsident hat Stichentscheid.

### Art. 15 Befugnisse des Vorstandes

Dem Vorstand kommen alle Obliegenheiten zu, deren Erledigung nicht durch Gesetz oder Statuten einem anderen Organ übertragen ist. Er trägt die Gesamtverantwortung über die Entwicklung des SEV. Insbesondere hat er folgende Befugnisse:

- a) Genehmigung der mittel- und langfristigen Planung.
- b) Genehmigung der Rechnung zuhanden der Generalversammlung.
- c) Genehmigung des Betriebs- und Investitionsbudgets.
- d) Wahl der Direktionsmitglieder sowie Festlegung von deren Besoldung und Entschädigungen.
- e) Genehmigung von gesamtorganisatorischen Veränderungen.
- f) Abschliessen von für den SEV allgemeinverbindlichen Verträgen.
- g) Einsetzen von Ausschüssen zur Beratung und Kontrolle des Vereinssekretariates und der Institutionen.
- h) Bestellung von Fachgesellschaften und Kommissionen, die Bestätigung ihrer Vorsitzenden sowie die Genehmigung ihrer Geschäftsordnungen und Reglemente.
- i) Festlegung von Vergünstigungen gemäss Art. 7.
- k) Erteilung von im Handelsregister einzutragenden Unterschriftsberechtigungen.
- l) Vorbereitung der Traktanden für die Generalversammlung.

### Art. 16 Kontrollstelle

- a) Zur Prüfung der Jahresrechnung des SEV und von dessen Institutionen werden jährlich durch die ordentliche Generalversammlung zwei Rechnungsrevisoren und zwei Suppleanten als Kontrollstelle gewählt.
- b) Jahresrechnung und Bericht der Kontrollstelle müssen während mindestens zehn Tagen vor der Generalversammlung im Vereinssekretariat zur Einsichtnahme durch die Mitglieder aufliegen.

### Art. 17 Geschäftsleitung, Vereinssekretariat und Institutionen

Der SEV unterhält zur Durchführung seiner Aufgaben ein Sekretariat und Institutionen unter der Leitung des Direktors. Der Vorstand erlässt die notwendigen Organisations- und Kompetenzreglemente.

### Art. 18 Fachgesellschaften und Kommissionen

- a) Der Vorstand kann zur Förderung der Kontakte und des Informationsaustausches unter Fachleuten und Anwendern sowie zur Behandlung aktueller, branchenspezifischer oder regionaler Schwergewichtsgebiete weitere Fachgesellschaften bestellen.
- b) Zur Behandlung besonderer Fragen kann er ständige oder temporäre Kommissionen und Delegationen bestellen.
- c) Fachgesellschaften, Kommissionen und Delegationen haben keine eigene Rechtspersönlichkeit.

- i) La décision au sujet de l'établissement et de la modification des statuts de l'ASE selon l'art. 22.
- k) La décision de dissoudre l'ASE, conformément à l'art. 23.

### Art. 14 Le Comité

- a) Le Comité comprend quinze membres au maximum.
- b) Les membres, et parmi eux un président et un vice-président, sont élus par l'Assemblée générale. Dans leur choix, on veillera à une représentation équitable des différentes régions du pays, des différents groupes d'intérêts et des sociétés spécialisées. Ces dernières sont en règle générale présidées par un membre du Comité.
- c) Le président et les membres du Comité sont élus pour une période de trois ans, comptée à partir du jour qui suit celui de l'Assemblée générale qui les a nommés.
- d) Un membre peut faire partie du Comité pendant trois périodes au plus, le président pendant une quatrième période.
- e) Le directeur de l'ASE participe aux séances du Comité avec voix consultative.
- f) Le Comité a pouvoir de décision si au moins la moitié de ses membres est présente. Les décisions sont prises à la majorité absolue des voix présentes (exception: art. 8 al. 3); le président départage en cas d'égalité.

### Art. 15 Attributions du Comité

Le Comité est chargé de toutes les obligations qui ne sont pas de la compétence d'un autre organe selon la loi ou les statuts. Il porte la responsabilité globale du développement de l'ASE. Il a en particulier les compétences suivantes:

- a) Approbation de la planification à moyen et long terme.
- b) Approbation des comptes à soumettre à l'Assemblée générale.
- c) Approbation des budgets d'exploitation et d'investissements.
- d) Nomination des membres de la direction, ainsi que fixation de leurs traitements et indemnités.
- e) Approbation de modifications globales d'organisation.
- f) Conclusion de contrats engageant l'ASE dans son ensemble.
- g) Nomination de groupes d'experts pour conseiller et contrôler le secrétariat de l'Association et ses institutions.
- h) Constitution de sociétés spécialisées et commissions, confirmation de leurs présidents, ainsi qu'approbation de leurs règlements.
- i) Fixation des avantages selon art. 7.
- k) Désignation des personnes ayant droit à la signature et inscrites au Registre du commerce.
- l) Préparation des sujets mis à l'ordre du jour pour les Assemblées générales.

### Art. 16 Contrôleurs des comptes

- a) La vérification des comptes annuels de l'ASE et de ses institutions est effectuée par deux contrôleurs et deux suppléants nommés chaque année par l'Assemblée générale ordinaire.
- b) Pour permettre aux membres de les consulter, les comptes annuels et le rapport des contrôleurs doivent être disponibles au secrétariat pendant dix jours au moins avant l'Assemblée générale.

### Art. 17 Direction, secrétariat et institutions

Pour exécuter ses tâches, l'ASE entretient un secrétariat et des institutions diverses placés sous la responsabilité du directeur. Le Comité promulgue les règlements d'organisation et de compétences nécessaires.

### Art. 18 Sociétés spécialisées et commissions

- a) Le Comité peut créer d'autres sociétés spécialisées afin de favoriser les contacts et les échanges d'informations entre spécialistes et utilisateurs, ainsi que pour traiter des problèmes actuels, spécifiques à une branche ou à une région.
- b) Pour traiter des problèmes particuliers, il peut également créer des commissions, fixes ou temporaires, et constituer des délégations.
- c) Les sociétés spécialisées, les commissions et les délégations n'ont pas de personnalité juridique propre.

## V. Finanzen

### Art. 19 Rechnungsführung

Das Geschäftsjahr ist das Kalenderjahr. Die einzelnen Bereiche und Fachgesellschaften führen separate Betriebsrechnungen, welche in der SEV-Rechnung zusammengefasst sind.

### Art. 20 Einnahmen

Die Einnahmen des SEV bestehen aus:

- Mitgliederbeiträgen
- Erträgen aus Dienstleistungen und Publikationen
- Erträgen aus dem Vereinsvermögen
- Zuwendungen

### Art. 21 Haftung

Für die Verbindlichkeit des SEV haftet ausschliesslich dessen Vermögen. Die persönliche Haftung der Mitglieder ist ausgeschlossen. Diese haben andererseits keinen Anspruch auf das Vermögen des SEV.

## VI. Änderungen der Statuten und Auflösung des SEV

### Art. 22 Änderung der Statuten

- a) Anträge von Mitgliedern auf Änderung der Statuten des SEV müssen mindestens drei Monate vor der Generalversammlung schriftlich und genau formuliert an das Vereinssekretariat gelangt sein.
- b) Eine Änderung der Statuten kann mit Zweidrittelmehrheit der anwesenden Stimmberechtigten durch die Generalversammlung beschlossen werden, wobei Art. 12 a) oder Art. 12 b) zur Anwendung kommt.

### Art. 23 Auflösung des SEV

- a) Anträge von Mitgliedern auf Auflösung müssen mindestens drei Monate vor der Generalversammlung schriftlich an das Vereinssekretariat gelangt sein.
- b) Die Auflösung kann nur durch eine Generalversammlung beschlossen werden, an der mindestens ein Fünftel der Stimmen aller Mitglieder anwesend sind.
- c) Falls das Quorum an der ersten Generalversammlung nicht erreicht wird, muss innerhalb von drei Monaten zu einer ausserordentlichen Generalversammlung eingeladen werden, an der keine minimale Mitgliederzahl mehr vertreten sein muss.
- d) Die Auflösung ist nur beschlossen, wenn sich in der Generalversammlung in geheimer Abstimmung mindestens drei Viertel der anwesenden Stimmen dafür ausgesprochen haben.
- e) Im Falle der Auflösung beschliesst die Generalversammlung über die Verwendung des Vermögens des SEV.

## VII. Inkraftsetzung

### Art. 24

Vorliegende Statuten treten laut Beschluss der Urabstimmung vom 24. Oktober 1997 in Fehraltorf mit diesem Datum in Kraft. Sie ersetzen jene vom 1. September 1994.

SCHWEIZERISCHER ELEKTROTECHNISCHER VEREIN

Der Präsident:                      Der Direktor:  
A. Bellwald                          Dr. E. Jurczek

## V. Finances

### Art. 19 Comptabilité

L'année comptable correspond à l'année civile. Les différentes institutions et sociétés spécialisées tiennent des comptes séparés, qui sont réunis dans les comptes de l'ASE.

### Art. 20 Recettes

Les recettes de l'ASE sont composées de:

- Cotisations
- Produits des services et publications
- Produit du capital
- Dons divers

### Art. 21 Responsabilité

Seul le capital de l'ASE répond des engagements de l'ASE. La responsabilité personnelle des membres est exclue. Ceux-ci n'ont, d'autre part, aucun droit au capital social.

## VI. Modifications des statuts et dissolution de l'ASE

### Art. 22 Modification des statuts

- a) Les propositions de membres visant une modification des statuts de l'ASE doivent être formulées avec précision et parvenir au secrétariat par écrit au moins trois mois avant l'Assemblée générale.
- b) Une modification des statuts peut être décidée par l'Assemblée générale à la majorité de trois quarts des voix présentes, en application de l'art. 12 a) ou de l'art. 12 b).

### Art. 23 Dissolution de l'ASE

- a) Les propositions de membres concernant la dissolution de l'ASE doivent parvenir au secrétariat par écrit au moins trois mois avant l'Assemblée générale.
- b) La dissolution ne peut être décidée que par une Assemblée générale à laquelle au moins le cinquième des voix de tous les membres est représenté.
- c) Si le quorum n'est pas atteint lors de la première Assemblée générale, une Assemblée générale extraordinaire doit être convoquée dans les trois mois qui suivent. Un nombre minimal de membres présents n'est alors plus exigé.
- d) La dissolution n'est décidée à l'Assemblée générale que si une majorité d'au moins trois quarts des voix représentées s'est prononcée en sa faveur lors de la votation au bulletin secret.
- e) En cas de dissolution, l'Assemblée générale décide de l'utilisation du capital de l'ASE.

## VII. Mise en vigueur

### Art. 24

Les présents statuts entrent en vigueur par la votation par correspondance du 24 octobre 1997 à Fehraltorf. Ils remplacent ceux du 1<sup>er</sup> septembre 1994.

ASSOCIATION SUISSE DES ELECTRICIENS

Le président:                      Le directeur:  
A. Bellwald                          D<sup>r</sup> E. Jurczek



# European Transactions on Electrical Power

ETEP Vol. 11, No. 1, January/February 2001

H. F. Wang

Interactions and

Liebe Leserin, lieber Leser:  
Das gesamte Gebiet der elektrischen Energietechnik ist für Sie interessant?

Dann können wir Ihnen ein gutes Angebot machen: Die englischsprachige Zeitschrift **European Transactions on Electrical Power (ETEP)**.  
Anspruchsvolle Beiträge von Autoren aus Industrie und Forschung machen die ETEP seit Jahren zu einem hoch angesehenen wissenschaftlichen Fachmagazin.

B.  
S.

J. Fa  
Desi  
Reco

L. Sain  
Load M

L. Miège  
Analytica  
Generatore

Research I

A. Küchler, T  
Dielectric Di

In der aktuellen Ausgabe lesen Sie u.a. Beiträge zum Thema:

- Interactions and Co-Ordination of Multiple-Function FACTS Controllers
- Voltage Sags Mitigation on Distribution Utilities
- A New Pst-Weighting Filter for the Flickermeter in the Frequency Domain
- Single-Phase Three-Level Rectifier with High Power Factor
- Analytical Model for Assessment of the Line Harmonic Currents Generated by a Variable Speed Drive

Neue, interessante wissenschaftliche Aufsätze erscheinen alle zwei Monate.  
Herausgegeben wird die ETEP vom VDE (Verband der Elektrotechnik, Elektronik, Informationstechnik e.V. aus Deutschland) in Kooperation mit 11 anderen europäischen elektrotechnischen Verbänden.

Interesse am regelmäßigen Bezug?  
Dann schicken Sie uns Ihre Nachricht an untenstehende Adresse. Dort können Sie auch gern vorab ein kostenloses Ansichtsexemplar anfordern.

Profitieren Sie von unserem Angebot für Mitglieder der EUREL-Gesellschaften?  
Dann sparen Sie über DM 100,-/ EUR 50,29 gegenüber dem regulären Bezugspreis! \*  
Gehört Ihre EUREL-Gesellschaft auch noch zu den Unterzeichnerstaaten für die ETEP?  
Oder studieren Sie noch? Dann wird es sogar noch günstiger. Fragen Sie uns einfach!

Beziehen können Sie die Zeitschrift in der Papier oder online version.  
Nähere Informationen erhalten Sie unter [www.ETEP.de](http://www.ETEP.de)

VDE VERLAG  
Zeitschriftenvertrieb  
Bismarckstr. 33  
10625 Berlin - Deutschland  
Tel.: ++49/30/34 80 01-47 oder -53  
Fax: ++49/30/34 80 01-88  
E-mail: [abo-service@vde-verlag.de](mailto:abo-service@vde-verlag.de)

\*Jahresabonnementpreis DM 561,00 / EUR 286,83.  
Unverbindl. Preisempfehlung zzgl. Versandkosten.

**VDE**  
VERLAG

Publication acknowledged by the  
Convention of National Societies of Electrical Engineers of Europe

**EUREL**

Published by VDE in co-operation with AEI, AIM, FINEL,  
KIVI, ODE, ÖVE, SER, SEV/ASE, SRBE/KBVE, with the support of the European Commission (EC)

# Mit uns können Sie rechnen

## Neu: Normzähler für EVU



Direktanschluss 5 (80) A  
EMU 31.×1M  
EMU 31.×2M  
EMU 31.×4

- Anzeige: grosse Zahlenrollen 5×3 mm oder rollende LCD 8×4,5 mm
- bis 4-fach Tarif
- LED Festmengen-Impulsausgang 10imp./Wh
- Festmengen-Impulsausgang an der Klemme (Optokoppler) 10 imp./kWh (ti ca. 125 ms)

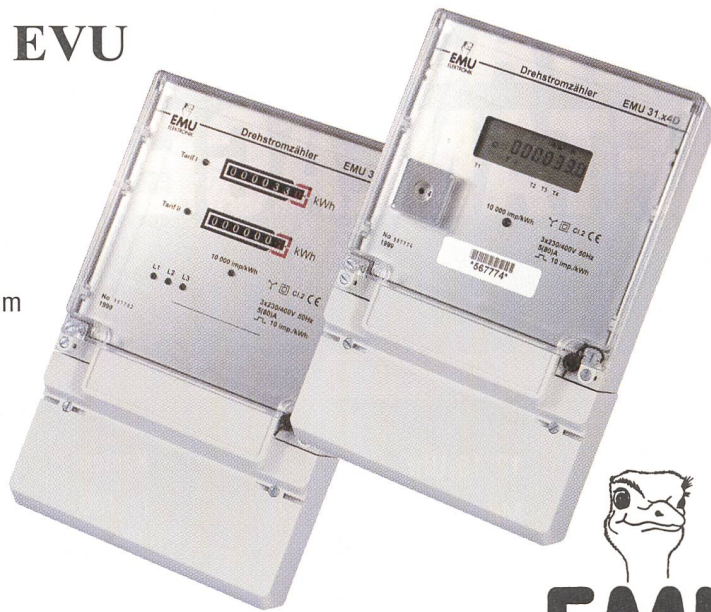

EMU Elektronik AG  
Gewerbstrasse 5a  
CH-6314 Unterägeri

Tel. ++41 (0)41 750 30 79  
Fax ++41 (0)41 750 15 88  
Tel. ++41 (0)41 811 84 15

E-Mail: [emu@zugernet.ch](mailto:emu@zugernet.ch)  
[www.emu-elektronik.ch](http://www.emu-elektronik.ch)



## RECOMA PERMANENT-MAGNETE

**MAGNEQUENCH AG**  
Entwicklung, Fertigung  
und Vertrieb von Selteherd-  
Kobaltmagneten sowie  
mit solchen Magneten  
versehene Systemen.

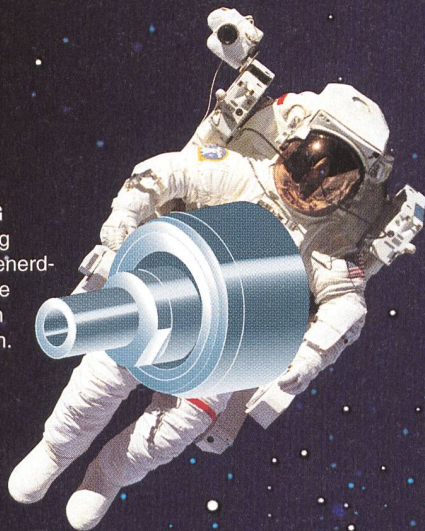

**Recoma**  
Magnete aus Seltenen Erden  
und Kobalt. Grösstmöglicher  
Energieinhalt, höchste  
Widerstandsfähigkeit gegen  
Entmagnetisierung.

**Anwendungsbeispiele von  
Recoma**  
Magnet-Kupplung zum  
berührungslosen Übertragen  
von Drehmomenten in  
Autoklaven und Pumpen.  
Motoren, sonstige Magnet-  
systeme.

**Schweiz:**  
MAGNEQUENCH AG  
Hübelacherstrasse 15  
5242 Lupfig  
Telefon: 056 464 21 00  
Fax: 056 464 21 02  
e-mail:  
[Richard.Hitz@mqii.ch](mailto:Richard.Hitz@mqii.ch)  
[www.MAGNEQUENCH.com](http://www.MAGNEQUENCH.com)

**Deutschland:**  
MAGNEQUENCH GmbH  
c/o Deutsche Carbone  
Talstrasse 112  
60437 Frankfurt a. M.  
Telefon: (069) 500 92 35 / 36 37  
Fax: (069) 500 92 91  
e-mail:  
[114501.3641@compuserve.com](mailto:114501.3641@compuserve.com)

**Magnequench**



ISO zertifiziert  
Reg. Nr. 12010-01

# MODERNISIERUNG VON WASSER- KRAFTANLAGEN

## PROGRAMM

8.45 Uhr

### Begrüßung

Georg Nowotny  
WKA Anlagenbau GmbH,  
Heidenheim

9.00 Uhr

Dr. W. Hauenstein  
Schweizerischer  
Wasserwirtschaftsverband  
SWV

### Die Wasserkraftnutzung im Einklang mit der Strom- markt-Liberalisierung

9.30 Uhr

Edi Kuhn  
LKW Limmatkraftwerke AG,  
Baden

### Instandhaltung aus der Sicht eines Kraftwerks- betreibers

10.00 Uhr

Georg Nowotny  
WKA Anlagenbau GmbH,  
Heidenheim  
**Revisionen und Umbau an  
Kaplan- und Francisturbinen**

10.30 Uhr

Kaffeepause

11.15 Uhr

Dominique Robert  
Alstom Power Generation,  
Grenoble  
**Neue Laufräder in vorhan-  
dene Pelton-Turbinen,  
Erhöhung von Wirkungsgrad**

11.45 Uhr

Diskussion

12.15 Uhr

Mittagspause

14.00 Uhr

Prof. Dr. Eberhard Göde  
Institut für hydraulische  
Strömungsmaschinen  
Universität Stuttgart  
**Maßgeschneidertes  
Turbinendesign am  
virtuellen Prüfstand**

14.30 Uhr

René Buser  
Rolf Kleisser, Gebr. Meier AG,  
Regensdorf  
**Revisionen, Reinigung und  
Wicklungszustandsanalysen  
an Hydro-Generatoren**

15.00 Uhr

Reinhard Hitzek  
Stellba, Schweißtechnik AG,  
Birrhard  
**Hartstoffbeschichtungen für  
Wasserkraftanlagen und  
Ergebnisse aus dem  
Einsatz**

15.30 Uhr

Lutz Juhrig WKA  
Anlagenbau GmbH,  
Heidenheim  
**Automatisierungs- und  
Leittechnik in Wasserkraft-  
werken**

16.00 Uhr

Diskussion

17.00 Uhr

Ende der Veranstaltung

### Kosten:

Fr. 180,- bzw. DM 215,-  
inkl. Mittagessen, Pausensnacks,  
Tagungsgetränken und  
Seminarunterlagen

### Anmeldung:

Bis 15. April 2001  
mit Fax, Brief oder telefonisch  
an WKA Heidenheim

### Organisation:

WKA Wasserkraft Anlagenbau  
GmbH  
Badenbergstraße 30  
D-89520 Heidenheim  
Telefon: 0 73 21-96 92-0  
Fax: 0 73 21-6 20 73  
<http://www.wka-anlagenbau.de>  
e-mail: [info@wka-anlagenbau.de](mailto:info@wka-anlagenbau.de)

### Auskünfte:

Georg Nowotny  
00 49-73 21-96 92 13  
Reinhard Hitzek  
00 41-56-2 01 43 43  
René Buser  
00 41-1-8 70 93 31

Donnerstag  
10. Mai  
2001

Kongresshotel  
Du Parc  
Römerstraße 24  
CH-5401 Baden

IHRE ENERGIE  
IST UNSER  
THEMA ...

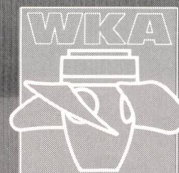

**WASSERKRAFT  
ANLAGENBAU**  
89520 HEIDENHEIM  
BADENBERGSTR. 30

TAGUNG  
SEMINAR

## 9. Geschäftsordnungen von Fachgesellschaften und Komitees des SEV Règlements des sociétés spécialisées et des comités de l'ASE

### 9.1 Geschäftsordnung Fachgesellschaften des SEV Règlement des sociétés spécialisées de l'ASE

#### Art. 1 Grundlage

- Der Schweizerische Elektrotechnische Verein (SEV) bestellt gemäss Art. 3c) seiner Statuten Fachgesellschaften und regelt deren Stellung gemäss Art. 18c) der Statuten.
- Jedes Einzelmitglied des SEV ist gemäss Art. 4a) der Statuten Mitglied mindestens einer Fachgesellschaft.

#### Art. 2 Zweck der Geschäftsordnung

- Diese Geschäftsordnung legt Organisationsstruktur, Aufgaben, Verantwortlichkeiten und Zuständigkeiten der Fachgesellschaften fest.
- Sie definiert zudem den Rahmen für die Einbettung der Sekretariate der Fachgesellschaften im Gesamtgefüge des SEV und die Finanzierung.

#### Art. 3 Auftrag, Zielsetzung

- Die einzelne Fachgesellschaft ist ein nationales Forum im Rahmen des SEV zur Behandlung aktueller Probleme auf ihrem definierten Fachgebiet.
- Die einzelne Fachgesellschaft bietet Dienstleistungen an als wesentliche Beiträge zur Erreichung der übergeordneten Ziele, insbesondere in Form von Fachtagungen, Informationsveranstaltungen und Publikationen jeglicher Art.
- Die angebotenen Dienstleistungen müssen den Bedürfnissen der Mitglieder entsprechen, einen hohen Grad an Aktualität aufweisen und sich ändernden Gegebenheiten angepasst werden.

#### Art. 4 Organisation der Fachgesellschaft

Die Fachgesellschaft gliedert sich wie folgt:

- Vorstand und Vorstandsausschuss
- Gruppierungen nach Bedarf, insbesondere Fachgruppen
- Sekretariat
- Mitglieder: diejenigen Einzelmitglieder des SEV, die sich für die Zugehörigkeit zur entsprechenden Fachgesellschaft entschieden haben.

#### Art. 5 Vorstand

- Der Vorstand der Fachgesellschaft besteht aus 7 bis 11 Mitgliedern. Im Vorstand sollen die verschiedenen Teilbereiche und Gruppierungen der Technologie-Gebiete vertreten sein. Dabei soll einer angemessenen Vertretung der Landesgegenden bzw. Sprachregionen Rechnung getragen werden.  
Der Sekretär ist ex officio Mitglied des Vorstandes mit beratender Stimme.
- Der Präsident sowie die weiteren Vorstandsmitglieder werden durch die Mitglieder der entsprechenden Fachgesellschaft, mindestens eine Woche vor der GV des SEV, auf dem Korrespondenzweg gewählt. Die Wahl erfolgt für eine Amtsdauer von drei Jahren, beginnend mit dem Folgetag des Wahldatums. Der Vorstand der Fachgesellschaft unterbreitet entsprechende Vorschläge.
- Im übrigen konstituiert sich der Vorstand der Fachgesellschaft selbst.
- Ein Mitglied darf dem Vorstand der Fachgesellschaft während höchstens drei aufeinander folgenden Amtsperioden angehören, davon höchstens zwei als Präsident.
- Der Vorstand der Fachgesellschaften regelt die Unterschriftsberechtigung seiner Mitglieder oder allfälliger weiterer Mitglieder der Fachgesellschaften.

#### Art. 1 Base

- L'Association Suisse des Electriciens (ASE) peut, selon l'art. 3c) de ses statuts, instaurer des sociétés spécialisées et définir leur positionnement selon l'art. 18c) des dits statuts.
- Selon l'article 4a) des statuts chaque membre individuel de l'ASE est membre d'une société spécialisée au moins.

#### Art. 2 But du règlement

- Ce règlement définit l'organisation, les tâches, les responsabilités et les compétences des sociétés spécialisées.
- Il définit en plus le cadre d'implantation des secrétariats des sociétés spécialisées dans l'ensemble des activités de l'ASE ainsi que le financement.

#### Art. 3 Mission, but

- La société spécialisée individuelle constitue au sein de l'ASE un forum national traitant des problèmes d'actualité dans son cadre professionnel défini.
- La société spécialisée offre des prestations sous la forme de contributions significatives pour atteindre les buts de l'Association, ceci sous la forme de journées professionnelles et d'information ainsi que par des publications de tout genre.
- Les prestations offertes doivent répondre aux besoins des membres, présenter un haut niveau d'actualité et être adaptées aux conditions changeantes du moment.

#### Art. 4 Organisation de la société spécialisée

La société spécialisée se compose

- du comité et de la commission du comité
- au besoin de groupements, en particulier de groupements professionnels
- du secrétariat
- des membres: les membres individuels de l'ASE qui ont choisi l'affiliation à la société spécialisée correspondante.

#### Art. 5 Comité

- Le comité de la société spécialisée se compose de 7 à 11 membres. Au sein du comité, les différents secteurs professionnels et les groupements selon l'art. 7 doivent être représentés. Une représentation équitable des différentes régions du pays respectivement des régions linguistiques doit être assurée.  
Le secrétaire est ex officio membre du comité, avec voix consultative.
- Le président ainsi que les autres membres du comité sont élus par correspondance par les membres de la société correspondante, ceci au plus tard une semaine avant l'Assemblée générale de l'ASE. L'élection est valable pour une période de trois ans à partir du lendemain de la date des élections. Le comité de la société spécialisée fait des propositions correspondantes.
- Le comité de la société spécialisée se constitue lui-même.
- Un membre du comité de la société spécialisée est éligible pour une durée maximale de trois périodes consécutives, dont au plus deux en tant que président.
- Le comité des sociétés spécialisées décide du droit de signature de ses membres, ou le cas échéant, d'autres membres de la société.

## Art. 6 Vorstandsausschuss

- Der Vorstandsausschuss einer Fachgesellschaft besteht aus mindestens drei Vorstandsmitgliedern: dem Präsidenten, dem Vizepräsidenten und einem aus dem Vorstand und durch diesen gewählten Mitglied. Der Sekretär ist ex officio Mitglied des Vorstandsausschusses mit beratender Stimme.
- Der Vorstandsausschuss bereitet in der Regel die Traktanden der Vorstandssitzungen vor.
- Der Vorstandsausschuss trifft sich nach Bedarf, vor allem um Wahlen vorzubereiten und bei dringenden Angelegenheiten.

## Art. 7 Gruppierungen innerhalb der Fachgesellschaft

- Um Technologie-Angebot und -Nachfrage in aktuellen problemorientierten, branchenspezifischen oder regionalen Schwerpunktsgebieten zusammenzuführen und zur Kontaktvermittlung über die Firmengrenzen können Fachgruppen innerhalb der Fachgesellschaft gebildet werden.
- Es können auch weitere Gruppierungen für zeitlich begrenzte Aufgaben bestellt werden.
- Solche Gruppierungen gemäss a) und b) werden vom Vorstand auf Antrag interessierter Mitglieder oder aufgrund ermittelter Kontaktbedürfnisse gebildet. Der Vorstand ernennt einen Vorsitzenden.
- Der Vorstand kann die Gruppierungen auflösen, die ihre Aufgabe erfüllt haben oder deren Zielsetzungen nicht mehr aktuell sind.

## Art. 8 Aufgaben

- Der Vorstand der Fachgesellschaft leitet die Gesellschaft in ihrer ganzen Tätigkeit. Er wird vertreten durch seinen Präsidenten, bei dessen Verhinderung durch den Vizepräsidenten.
- Der Präsident wahrt die Verbindung zum Vorstand und zum Leiter des Vereinstils des SEV.
- Der Vorstand trifft sich mindestens zweimal im Jahr, um die laufenden Geschäfte der Fachgesellschaft zu erledigen.
- Der Vorstand plant insbesondere Tagungen und Informationsveranstaltungen. In der Regel wirkt ein Mitglied des Vorstandes bei der Vorbereitung und Durchführung jeder Veranstaltung mit.
- Die Fachgesellschaft ist bezüglich Programmgestaltung autonom. Die fachtechnische Verantwortung für Inhalt und Qualität der Veranstaltung liegt beim Vorstand.
- Der Vorstand erstellt einen Jahresbericht über die Tätigkeit zuhanden der Mitglieder der Fachgesellschaft und des Vorstandes des SEV. Der Jahresbericht wird im Bulletin des SEV publiziert.
- Offizielles Publikationsorgan der Fachgesellschaft ist das Bulletin des SEV. Die Fachgesellschaft informiert mit diesem sowie weiteren Mitteln (z.B. Internet) regelmässig ihre Mitglieder über vergangene und kommende Tagungen sowie über Mitteilungen des Vorstandes.

## Art. 9 Zusammenarbeit mit anderen Organisationen

- Die Fachgesellschaften können mit verwandten Organisationen im Rahmen ihres Auftrages zusammenarbeiten. Die Zusammenarbeit kann sich entweder auf eine einzelne Veranstaltung beschränken oder von längerer Dauer sein.
- Bei einer Zusammenarbeit für eine einzelne Veranstaltung ist der Vorstand der Fachgesellschaft in der Ausgestaltung der Zusammenarbeit (z.B. Teilnehmerbeiträge, Gewinn- und Verlustaufteilung, Vertretung in Programmausschüssen) autonom. In der Regel wirkt ein Mitglied des Vorstandes bei der Vorbereitung und Durchführung jeder Veranstaltung mit.
- Eine länger dauernde Zusammenarbeit, insbesondere eine solche mit finanziellen Auswirkungen für den SEV als Ganzes oder für dessen Mitglieder, bedürfen der Genehmigung durch den Vorstand des SEV.

## Art. 10 Sekretariat

- Der SEV stellt der Fachgesellschaft ein Sekretariat zur Verfügung, das im Vereinsteil des SEV eingegliedert ist.
- Der Sitz des Sekretariates der Fachgesellschaft ist mit dem Sitz des SEV identisch.

## Art. 6 Commission du comité

- La commission du comité d'une société spécialisée se compose d'au moins trois membres du comité: le président, le vice-président et d'un membre du comité élu par ce dernier. Le secrétaire est membre ex officio de la commission du comité avec voix consultative.
- La commission du comité prépare en règle générale l'ordre du jour des séances du comité.
- La commission du comité se réunit selon les besoins, en particulier pour préparer les élections et en cas d'affaires urgentes.

## Art. 7 Groupements au sein de la société spécialisée

- Au sein d'une société spécialisée des groupements peuvent être constitués ayant comme but de concentrer l'offre et la demande technologiques dans des domaines actuels spécifiques de la branche ou d'intérêt régional et de promouvoir des contacts au-delà des frontières d'entreprises.
- Il est aussi possible de constituer d'autres groupements pour des tâches limitées dans le temps.
- De tels groupements selon a) et b) sont constitués par le comité à la demande des membres intéressés ou lorsqu'un tel besoin est perçu. Le comité désigne un président.
- Le comité peut dissoudre les groupements qui ont accompli leur mandat ou ceux dont les buts ne sont plus actuels.

## Art. 8 Fonctions

- Le comité de la société spécialisée dirige la société dans toute son activité. Il est représenté par son président, et en cas d'empêchement par son vice-président.
- Le président assure la liaison avec le comité et avec le chef de la division «Association» de l'ASE.
- Le comité se réunit au moins deux fois par année pour traiter des affaires courantes de la société spécialisée.
- En particulier, le comité planifie les congrès et les journées d'information. En règle générale, un membre du comité participe à la préparation et au déroulement de chaque manifestation.
- La société spécialisée est autonome en ce qui concerne l'adoption du programme. La responsabilité technique du contenu et de la qualité des manifestations est du ressort du comité.
- Le comité rédige un rapport annuel des activités à l'intention des membres de la société spécialisée et du comité de l'ASE. Le rapport annuel est publié dans le Bulletin de l'ASE.
- L'organe officiel de publication de la société spécialisée est le Bulletin de l'ASE. La société spécialisée informe régulièrement ses membres à l'aide de ce moyen ainsi que par d'autres (p.ex. Internet) des journées écoulées et à venir et des communications du comité.

## Art. 9 Collaboration avec d'autres organisation

- Les sociétés spécialisées peuvent, dans le cadre de leur mandat, collaborer avec des organisations apparentées. La collaboration peut se limiter soit à une manifestation unique soit être d'une durée plus longue.
- Lors d'une collaboration dans le cadre d'une manifestation unique, le comité de la société spécialisée est autonome pour organiser la collaboration (en ce qui concerne p.ex. les frais de participation, partage du bénéfice/des pertes, représentation au sein du comité d'organisation). En règle générale, un membre du comité participe à la préparation et au déroulement de chaque manifestation.
- Des collaborations d'une certaine durée, en particulier celles ayant des conséquences financières pour l'ASE dans son ensemble ou pour ses membres, nécessitent l'approbation du comité de l'ASE.

## Art. 10 Secrétariat

- L'ASE met un secrétariat à disposition de la société spécialisée qui est incorporé dans la division «Association» de l'ASE.
- Le siège du secrétariat de la société spécialisée est identique au siège de l'ASE.

- c) Der Sekretär der Fachgesellschaft ist für die Umsetzung der Tagungspläne und für die eigentliche Durchführung der Veranstaltungen verantwortlich, insbesondere für
- die Redaktion, die Herstellung und den Versand der Programme
  - die Reservation und rechtzeitige Bereitstellung der Infrastruktur (Auditorien, technische Hilfsmittel, Verpflegungsmöglichkeiten, usw.)
  - die Registrierung der Anmeldungen sowie die Korrespondenz mit Referenten und Teilnehmern
  - die Erstellung der Abrechnung
  - die Führung des Tagungsbüros.
- Zur Erledigung dieser Aufgaben ist ihm die Tagungsorganisation (TO) des Vereinstils zur Zusammenarbeit zugewiesen.
- d) Die fachtechnische Führung und Beurteilung des Sekretärs liegt beim Präsidenten der entsprechenden Fachgesellschaft.
- e) Die administrative und rechnungsmässige Führung und Beurteilung des Sekretärs liegt beim Leiter des Vereinstils des SEV. Er pflegt den für gemeinsame Absprachen notwendigen Kontakt mit den Präsidenten der Fachgesellschaften.
- f) Das Sekretariat dient als Kontakt- und Auskunftsstelle und koordiniert die Belange der Fachgesellschaft mit dem Leiter des Vereinstiles des SEV.

- c) Le secrétaire de la société spécialisée est responsable de la réalisation des journées planifiées et de leur déroulement, en particulier
- de la rédaction, de l'impression et de l'envoi des programmes
  - de la réservation et de la mise à disposition de l'infrastructure (auditoires, moyens techniques auxiliaires, possibilités de subsistance etc.)
  - de l'enregistrement des inscriptions et de la correspondance avec les conférenciers et les participants
  - du décompte final
  - de la conduite du secrétariat de la journée.
- Pour le secondar dans cette tâche, il peut compter sur la collaboration du groupe «Organisation des conférences» (TO) appartenant à la division «Association» de l'ASE.
- d) La direction et appréciation technique du secrétaire est assurée par le président de la société spécialisée correspondante.
- e) La direction et appréciation administrative et financière du secrétaire est du ressort du chef de la division «Association» de l'ASE. Ce dernier assure avec les présidents des sociétés spécialisées les contacts nécessaires pour les discussions communes.
- f) Le secrétariat assure les contacts, fournit les renseignements et coordonne les affaires de la société spécialisée avec le chef de la division «Association» de l'ASE.

## Art. 11 Finanzielles

Für den Finanzhaushalt der Fachgesellschaften ist der SEV im Rahmen der Finanzierung der Vereinstätigkeiten des SEV zuständig.

## Art. 11 Finances

L'ASE, dans le cadre du financement des activités de l'Association, est responsable du budget des sociétés spécialisées.

## Art. 12 Ausführungsbestimmungen

Der Vorstand der Fachgesellschaft kann für die Abwicklung der Geschäfte Ausführungsbestimmungen zu dieser Geschäftsordnung erlassen.

## Art. 12 Dispositions d'exécution

Le comité de la société spécialisée peut établir des dispositions d'exécution supplémentaires à ce règlement pour le déroulement des affaires courantes.

## Art. 13 Auflösung

Über eine allfällige Auflösung einer Fachgesellschaft beschliesst der Vorstand des SEV.

## Art. 13 Dissolution

Une dissolution éventuelle d'une société spécialisée est décidée par le comité de l'ASE.

## Art. 14 Inkraftsetzung

Diese Geschäftsordnung wurde vom Vorstand des SEV am 14. Dezember 1998 genehmigt und gleichentags in Kraft gesetzt. Sie ersetzt die Geschäftsordnungen der ETG vom 20. März 1986 bzw. der ITG vom 1. Dezember 1983.

## Art. 14 Entrée en vigueur

Ce règlement a été adopté par le comité de l'ASE le 14 décembre 1998 et est entré en vigueur à cette date. Il remplace et annule les règlements du 20 mars 1986 (ETG) respectivement du 1<sup>er</sup> décembre 1983 (ITG).

Fehraltorf, 14. Dezember 1998

Fehraltorf, le 14 décembre 1998

SCHWEIZERISCHER ELEKTROTECHNISCHER VEREIN (SEV)

ASSOCIATION SUISSE DES ELECTRICIENS (ASE)

Der Präsident  
A. Bellwald

Der Direktor  
Dr. E. Jurczek

Le président  
A. Bellwald

Le directeur  
Dr. E. Jurczek

# elvatec ag



**Red/Line**  
Innovativer Überspannungsschutz  
für die Energietechnik

DEHNbloc/3  
**gekapselte, nichtausblasende  
Gleitfunkenstrecke**

Ableitvermögen 75 kA 10/350  
(IEC 1024)

**Tiergartenstrasse 16, 8852 Altendorf**  
Telefon 055/451 06 46 Telefax 055/451 06 40

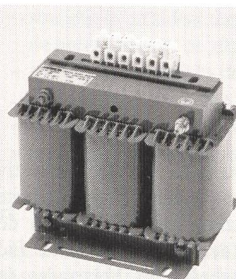

# HUBER

Transformatoren AG

Transformatoren, Drosseln  
Wickelgüter, Stromversorgungen  
**Grosses Lagersortiment**  
**Einzel- und Expressanfertigungen**

**Huber Transformatoren AG**, Bahnhofstrasse 27, 8107 Buchs/ZH  
Telefon 01/844 16 11, Fax 01/844 15 48  
www.hubertrafo.ch mailbox@hubertrafo.ch

Bureau romand:  
**Huber Transformatoren AG**, Rochette 2, 2017 Boudry  
Téléphone 032/842 57 64, Fax 032/842 64 03

## 9.2 Geschäftsordnung des Schweizerischen Elektrotechnischen Komitees (CES) Règlement du Comité Electrotechnique Suisse (CES)

### Art. 1 Grundlage

- a) Der Schweizerische Elektrotechnische Verein (SEV) ist gemäss dessen Statuten, Art. 2 d), zuständig für alle Belange der Normung auf dem Gebiet der Elektrotechnik. Er vertritt die schweizerischen Anliegen auf internationaler Ebene und unterhält dazu Verbindungen zu einschlägigen Organisationen im In- und Ausland, und er kann deren Mitglied sein\*).
- b) Das Schweizerische Elektrotechnische Komitee (CES) ist eine Kommission des SEV gemäss Art. 18 b) und c) der Statuten und ist dem Vorstand des SEV gegenüber verantwortlich, Art. 15 h).
- c) Der SEV beauftragt das Schweizerische Elektrotechnische Komitee (CES) mit der Erarbeitung der Technischen Normen des SEV und überträgt ihm die Zuständigkeit für die elektrotechnische Normung in der Schweiz.
- d) Das CES ist das Schweizerische Nationalkomitee von IEC und Cenelec.

### Art. 2 Zweck der Geschäftsordnung

- a) Diese Geschäftsordnung legt Organisationsstruktur, Aufgaben, Verantwortlichkeiten und Zuständigkeiten des CES fest.
- b) Sie definiert zudem den Rahmen für die Einbettung des Sekretariats des CES im Gesamtgefüge des SEV und die Finanzierung.

### Art. 3 Auftrag, Zielsetzung

- a) Das CES sorgt dafür, dass die Normungsaktivitäten auf die internationale und europäische Normung ausgerichtet und nur in begründeten Ausnahmefällen rein schweizerische Normen geschaffen werden.
- b) Das CES strebt durch seine Aktivitäten auf dem Gebiet der elektrotechnischen Normung den grösstmöglichen Nutzen an für:
  - die Schweiz als Wirtschafts- und Technologiezentrum
  - die schweizerische Branche der Elektrotechnik, der Elektronik und der Informationstechnik
  - einzelne Wirtschaftszweige oder Firmen
  - die Konkretisierung der schweizerischen Gesetzgebung.
- c) Das CES sorgt für die Möglichkeit einer angemessenen Vertretung der Kollektivmitglieder des SEV in Technischen Gremien des CES zur Mitwirkung an Normenprojekten.
- d) Das CES ist verantwortlich für die Erfüllung aller durch den SEV durch dessen Mitgliedschaft in ausländischen Normenorganisationen eingegangenen Verpflichtungen.
- e) Das CES wahrt die schweizerischen Interessen im Rahmen der internationalen elektrotechnischen Normung durch Einsitznahme in den einschlägigen Lenkungsorganen und durch die Mitwirkung in den für die Schweiz relevanten technischen Komitees und Arbeitsgremien.

### Art. 4 Organisation

Die Organe des CES sind:

- Vorstand
- Vorstandsausschuss
- Sekretariat
- Technische Arbeitsgremien

### Art. 5 Vorstand

- a) Der Vorstand des CES besteht aus höchstens 15 von den Kollektivmitgliedern des SEV gewählten Mitgliedern. Wählbar sind Mitarbeiter von Kollektivmitgliedern des SEV. Zusätzlich sind der Direktor des SEV, der Generalsekretär des CES sowie der Chefingenieur des Eidgenössischen Starkstrominspektorates Mitglieder des Vorstandes des CES von Amtes wegen.
- b) Der Präsident sowie die (zu wählenden) Mitglieder des Vorstandes des CES werden anlässlich der Generalversammlung des SEV durch die Kollektivmitglieder des SEV für eine Amtsdauer von drei Jahren, beginnend mit dem der Generalversammlung folgenden Tag, gewählt. Der Vorstand des CES unterbreitet entsprechende Vorschläge.
- c) Im übrigen konstituiert sich der Vorstand des CES selbst.

### Art. 1 Base

- a) L'Association Suisse des Electriciens (ASE) est responsable, selon ses statuts art. 2d), pour tout ce qui concerne la normalisation dans le domaine de l'électrotechnique. Elle représente les intérêts suisses sur le plan international et maintient des relations avec des organisations respectives au sein du pays et à l'étranger et peut en être membre\*).
- b) Le Comité Electrotechnique Suisse (CES) est une commission de l'ASE au sens de l'art. 18b) et c) des statuts et est responsable envers le comité de l'ASE, art. 15h).
- c) L'ASE charge le Comité Electrotechnique Suisse (CES) d'élaborer les normes techniques de l'ASE et le nomme responsable de la normalisation électrotechnique en Suisse.
- d) Le CES est le comité national suisse de la CEI et du Cenelec.

### Art. 2 But du règlement

- a) Ce règlement définit l'organisation, les tâches, les responsabilités et les compétences du CES.
- b) Il définit en plus le cadre d'implantation du secrétariat du CES dans l'ensemble des activités de l'ASE ainsi que le financement.

### Art. 3 Mission, buts

- a) Le CES s'assure que les activités de normalisation soient alignées sur la normalisation internationale et européenne et que, seuls pour des exceptions justifiées, des normes purement suisses soient élaborées.
- b) Le CES s'efforce, par ses activités dans le secteur de la normalisation électrotechnique, d'atteindre le bénéfice le plus élevé pour:
  - la Suisse en tant que centre économique et technologique
  - la branche suisse de l'électrotechnique, de l'électronique et de la technique de l'information
  - des secteurs individuels de l'économie ou pour des entreprises
  - la concrétisation de la législation suisse.
- c) Le CES assure la possibilité d'une représentation appropriée des membres collectifs de l'ASE au sein des organes techniques du CES dans le but de participer aux projets de normes.
- d) Le CES est responsable de toutes les obligations prises par l'ASE dans les organisations de normalisation étrangères dont elle est membre.
- e) Le CES défend les intérêts suisses dans le cadre de la normalisation électrotechnique internationale par une participation correspondante dans les organes de décision et par une participation dans les comités techniques et les organes de travail importants pour la Suisse.

### Art. 4 Organisation du CES

Le CES se compose

- du comité
- de la commission du comité
- du secrétariat
- des groupes techniques de travail

### Art. 5 Comité du CES

- a) Le comité du CES se compose au plus de 15 membres élus parmi les membres collectifs de l'ASE. Sont éligibles, les collaborateurs des membres collectifs de l'ASE. De plus, le directeur de l'ASE, le secrétaire général du CES ainsi que l'ingénieur en chef de l'Inspection fédérale des installations à courant fort sont, de par leur fonction, membres du comité du CES.
- b) Le président ainsi que les membres (à élire) du comité sont élus par les membres collectifs de l'ASE lors de l'Assemblée générale de l'ASE, ceci pour une période de trois ans à partir du jour qui suit l'Assemblée générale. Le comité du CES fait des propositions correspondantes.
- c) Le comité du CES se constitue lui-même.

- d) Ein Mitglied kann dem Vorstand des CES während höchstens vier Amtsperioden angehören, der Präsident für zwei weitere Amtsperioden. Diese Beschränkungen sind nicht anwendbar auf den Direktor des SEV, den Generalsekretär des CES sowie den Chefindgenieur des Eidgenössischen Starkstrominspektorates.
- e) Mit dem Ausscheiden aus dem aktiven Berufsleben endet in der Regel auch die Mitgliedschaft im Vorstand des CES, spätestens jedoch bei der nächstfolgenden Generalversammlung des SEV.

### Art. 6 Vorstandsausschuss des CES

Der Vorstandsausschuss des CES setzt sich zusammen aus: Präsident, Vizepräsident, Generalsekretär sowie zwei weiteren Mitgliedern des Vorstandes des CES, die durch diesen gewählt werden.

### Art. 7 Sekretariat des CES

- a) Der SEV stellt dem CES ein Sekretariat zur Verfügung, das im Vereinsteil eingegliedert ist. Für das Sekretariat ist gegenüber dem Vorstand des CES der Generalsekretär des CES verantwortlich.
- b) Der Sitz des Sekretariates des CES ist mit dem Sitz des SEV identisch.
- c) Einzelheiten werden durch den Vorstand des CES bzw. durch den Generalsekretär des CES geregelt.

### Art. 8 Technische Arbeitsgremien des CES

- a) Der Vorstand des CES kann für die Bearbeitung von Normenprojekten Technische Arbeitsgremien, d.h. Technische Komitees, Unterkomitees oder Arbeitsgruppen einsetzen; ebenso kann er bestehende Gremien auflösen.
- b) Jedes Kollektivmitglied hat das Recht, pro Arbeitsgremium einen Mitarbeiter zur Mitwirkung an den Normenprojekten zu delegieren. Der Delegierte kann sich von einem Experten begleiten lassen, der aber weder Stimmrecht besitzt noch direkt mit Dokumenten bedient wird.
- c) Einzelheiten werden durch den Vorstand des CES bzw. durch den Generalsekretär des CES geregelt.

### Art. 9 Aufgaben

- a) Der Vorstand des CES
- trägt die Verantwortung für die Ausrichtung der schweizerischen elektrotechnischen Normung gemäss Auftrag und Zielsetzung (Art. 3);
  - strebt bei der Nomination seiner Mitglieder eine angemessene Vertretung der Normenanwender im Interesse der öffentlichen Sicherheit und Wohlfahrt, des freien Warenaustausches und der Forschung an;
  - definiert die Gebiete, auf denen Normungsarbeit geleistet wird;
  - nimmt Stellung zu jenen Fragen im Rahmen von IEC und Cenelec, die die Öffentlichkeit oder ganze Wirtschafts- bzw. Industriezweige betreffen;
  - führt die Aufsicht über Normungsaktivitäten seiner Technischen Arbeitsgremien.
- b) Der Vorstandsausschuss des CES
- unterstützt den Präsidenten in grundsätzlichen Fragen der Normenpolitik, der Strategie des CES und der Definition der Aktivitätsschwerpunkte;
  - nimmt die Interessen des CES in den IEC- und den Cenelec-Management-Gremien und gegenüber Behörden wahr;
  - stellt die Verbindung zu den interessierten Kreisen (Industrie, Behörden usw.) sicher;
  - bereitet die Sitzungen des Vorstandes des CES vor.

### Art. 10 Beschlussfassung

- a) Der Vorstand des CES ist beschlussfähig, wenn an einer Sitzung mindestens die Hälfte der stimmberechtigten Mitglieder teilnimmt. Jedes stimmberechtigte Mitglied hat eine Stimme. Beschlüsse werden mit dem absoluten Mehr der Stimmen der an der Sitzung teilnehmenden Mitglieder gefasst; der Präsident hat Stichentscheid.
- b) Der Vorstand des CES kann Beschlüsse auf dem Zirkularweg fassen, sofern kein Mitglied gegen dieses Verfahren Einspruch erhebt. Für das Zustandekommen ist das absolute Mehr der rechtzeitig eingegangenen Stimmen nötig.

- d) Un membre du comité du CES est éligible pour une durée maximale de quatre périodes et le président pour deux périodes supplémentaires. Ces limitations ne s'appliquent pas au directeur de l'ASE, au secrétaire général du CES ainsi qu'à l'ingénieur en chef de l'Inspection fédérale des installations à courant fort.
- e) La participation au comité du CES prend fin en règle générale, avec le départ à la retraite du membre, au plus tard lors de la prochaine Assemblée générale de l'ASE.

### Art. 6 Commission du comité du CES

La commission du comité du CES se compose du président, du vice-président, du secrétaire général ainsi que de deux autres membres du comité élus par ce dernier.

### Art. 7 Secrétariat du CES

- a) L'ASE met un secrétariat à disposition du CES qui est incorporé dans la division «Association» de l'ASE. Le secrétaire général du CES est, vis-à-vis du comité du CES, responsable du secrétariat.
- b) Le siège du secrétariat du CES est situé au siège de l'ASE.
- c) Les points particuliers sont réglés par le comité du CES, respectivement par le secrétaire général du CES.

### Art. 8 Organes techniques de travail du CES

- a) Le comité du CES peut, pour l'élaboration de projets de normes, mettre sur pied des organes techniques de travail c.-à-d. des comités techniques, des sous-comités ou des groupes de travail.
- b) Chaque membre collectif a le droit de déléguer un collaborateur par organe de travail dans le but de participer aux projets de normes. Le délégué peut se faire accompagner par un expert qui, d'une part n'a pas le droit de vote et qui, d'autre part, ne reçoit pas les documents.
- c) Les points particuliers sont réglés par le comité du CES respectivement par le secrétaire général du CES.

### Art. 9 Fonctions

- a) Le comité du CES
- assume la responsabilité pour l'orientation de la normalisation électrotechnique suisse selon l'art. 3 mission, buts;
  - s'efforce, lors de la nomination de ses membres, d'assurer une représentation appropriée des utilisateurs de normes dans l'intérêt et du bien et de la sécurité publique, du libre échange de biens et de la recherche;
  - définit les secteurs pour lesquels un travail de normalisation doit être assuré;
  - prend position, dans le cadre de la CEI et du Cenelec, sur toutes les questions concernant le public ainsi que des secteurs complets de l'économie et de l'industrie;
  - assure la surveillance des activités de normalisation de ses organes techniques.
- b) La commission du comité du CES
- soutient le président dans les questions fondamentales de la politique de normalisation, de stratégie du CES et des activités capitales;
  - représente les intérêts du CES dans les organes de direction de la CEI et du Cenelec ainsi que vis-à-vis des autorités;
  - assure la liaison avec les secteurs intéressés (industrie, autorités etc.);
  - prépare les séances du comité du CES.

### Art. 10 Délibération

- a) Le comité du CES peut délibérer lorsqu'au moins la moitié des membres ayant le droit de vote, participent à la séance. Chaque membre ayant droit au vote a une voix. Les décisions sont prises à la majorité absolue des voix présentes à la séance; le président a le droit de décision.
- b) Le comité du CES peut prendre des décisions par voie de correspondance, pour autant qu'aucun membre ne s'oppose à cette procédure. La majorité absolue des voix exprimées dans les délais est nécessaire pour rendre la décision.

## Règlements des sociétés spécialisées et des comités

### Art. 11 Finanzielles

Für den Finanzhaushalt des CES ist der SEV im Rahmen der Finanzierung der Vereinstätigkeiten zuständig.

### Art. 12 Publikationsorgan

Publikationsorgan des CES sind die SEV-Nummern des Bulletins SEV/VSE.

### Art. 13 Jahresbericht

Das CES hat dem Vorstand des SEV jährlich einen ausführlichen Bericht über seine Tätigkeiten zu erstatten.

### Art. 14 Ausführungsbestimmungen

Der Vorstand des CES kann für die Abwicklung seiner Geschäfte Ausführungsbestimmungen zu dieser Geschäftsordnung erlassen.

### Art. 15 Auflösung des CES

Über eine allfällige Auflösung des CES beschliesst der Vorstand des SEV.

### Art. 16 Inkraftsetzung

Diese Geschäftsordnung wurde vom Vorstand des SEV am 22. Juni 1998 genehmigt und gleichentags in Kraft gesetzt. Sie ersetzt das Reglement vom 6. April 1994.

Fehraltorf, 22. Juni 1998

SCHWEIZERISCHER ELEKTROTECHNISCHER VEREIN (SEV)

Der Präsident      Der Direktor  
A. Bellwald      Dr. E. Jurczek

<sup>\*)</sup> Der SEV ist gegenwärtig Mitglied folgender Normungsorganisationen:  
– International Electrotechnical Commission (IEC)  
– Europäisches Komitee für elektrotechnische Normung (Cenelec)  
– Schweizerische Normenvereinigung (SNV)

### Art. 11 Finances

L'ASE, dans le cadre du financement des activités de l'association de l'ASE, est responsable des finances du CES.

### Art. 12 Organe de publication

Les numéros ASE du Bulletin ASE/UCS sont l'organe de publication du CES.

### Art. 13 Rapport annuel

Le CES doit rédiger un rapport complet annuel concernant ses activités, ceci à l'intention du comité de l'ASE.

### Art. 14 Dispositions d'exécution

Le comité du CES peut établir des dispositions d'exécution supplémentaires à ce règlement pour le déroulement des affaires courantes.

### Art. 15 Dissolution du CES

Une dissolution éventuelle du CES est décidée par le comité de l'ASE.

### Art. 16 Entrée en vigueur

Ce règlement a été adopté par le comité de l'ASE le 22 juin 1998 et entre en vigueur à cette date. Il remplace le règlement du 6 avril 1994.

Fehraltorf, le 22 juin 1998

ASSOCIATION SUISSE DES ELECTRICIENS (ASE)

Le président      Le directeur  
A. Bellwald      Dr. E. Jurczek

<sup>\*)</sup> L'ASE est actuellement membre des organisations de normalisation suivantes:  
– Commission Electrotechnique Internationale (CEI)  
– Comité Européen de Normalisation Electrotechnique (Cenelec)  
– Association Suisse des Normes (ASN)

## FÜR SIE ÜBERSETZT IN ALLE SPANNUNGEN

Folgende Extras sind inbegriffen:

- ✓ Einschaltstromarme Ausführung
- ✓ Primärseitige Anzapfungen bei +/-5%
- ✓ Druck-Vakuumimprägnierung

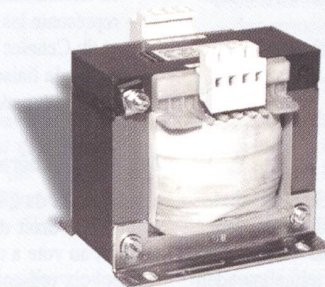

**Lapp-Textur**  
**Lagerprogramm**  
**AG**

BEREICH LAPP-TRANSFORMATOREN

CH-8335 Hittnau  
e-mail: info@trafo.ch  
Internet: www.trafo.ch  
Tel. 01/953 21 21 Fax 01/953 21 29

## DAS NEUE LAGERPROGRAMM

## 10. Veröffentlichungen – Publications

### 10.1 Normen und Publikationen – Normes et publications

Die Normen und normenrelevanten Publikationen des SEV, in Papierform oder auf elektronischen Datenträgern (soweit vorhanden), sind im SEV-Verzeichnis der Publikationen aufgeführt.

Gesetzes-, Verordnungs- und normenrelevante Publikationen anderer Stellen, die durch den SEV verkauft werden, sind ebenfalls in diesem Verzeichnis aufgeführt. Es enthält alle Preis- und Bestellinformationen und wird gratis abgegeben.

Für Normen der IEC (weltweit) und des Cenelec (europäisch), also für alle elektrotechnischen Normen schlechthin, ist der SEV die Auslieferungsstelle! Die entsprechenden Normenkataloge der IEC oder des Cenelec können beim SEV bestellt werden.

Für weitere Auskünfte, Anfragen oder Bestellungen wenden Sie sich bitte an den Schweizerischen Elektrotechnischen Verein (SEV), Normen- und Drucksachenverkauf, Luppenstrasse 1, 8320 Fehraltorf, Telefon 01 956 11 65/66, Fax 01 956 11 68.

Les normes et publications relatives aux normes de l'ASE, sur support papier ou électronique (selon disponibilité), sont données dans la liste des publications ASE.

Les publications relatives à la législation, aux ordonnances et aux normes d'autres instances, qui sont vendues par l'ASE sont aussi incluses dans cette liste. Elle contient toutes les informations concernant les prix et la commande et elle est distribuée gratuitement.

Pour les normes de la CEI (monde entier) et du Cenelec (Europe), c'est-à-dire pour toutes les normes électrotechniques en générale, c'est l'ASE qui est le distributeur! Les catalogues de la CEI ou du Cenelec peuvent être commandés à l'ASE.

Pour d'autres informations, demandes ou commandes, prière de s'adresser à: Association Suisse des Electriciens (ASE), Vente des normes et imprimés, Luppenstrasse 1, 8320 Fehraltorf, tél. 01 956 11 65/66, fax 01 956 11 68.

### 10.2 Tagungsberichte – Comptes rendus des Journées

#### 10.2.1 SEV-Tagungsberichte – Comptes rendus des Journées de l'ASE

Informationstagung für Betriebselektriker, 1995, 6 Berichte, 170 Seiten, gebunden, Format A4, Art. Nr. 10d

Journée d'information pour électriciens d'exploitation, 1995, 6 exposés, 168 pages, format A4, Art. Nr. 10f

Giornata d'informazione per i responsabili e incaricati dell'esercizio di impianti elettrici, 1995, 5 conferenze, 89 pagine, formato A4, Art. Nr. 10i

Informationstagung Installationspraxis in der Kommunikationsverkabelung, 1995, 8 Berichte, 128 Seiten, gebunden, Format A4, Art. Nr. 11d

Informationstagung für Betriebselektriker, 1996, 6 Berichte, 95 Seiten, gebunden, Format A4, Art. Nr. 11d

Journée d'information pour électriciens d'exploitation, 1996, 7 exposés, 122 pages, format A4, Art. Nr. 11f

Giornata d'informazione per i responsabili e incaricati dell'esercizio di impianti elettrici, 1996, 5 conferenze, 107 pagine, formato A4, Art. Nr. 11i

Informationstagung für Betriebselektriker, 1997, 8 Berichte, 125 Seiten, gebunden, Format A4, Art. Nr. 12d

Journée d'information pour électriciens d'exploitation, 1997, 5 exposés, 119 pages, format A4, Art. Nr. 12f

Giornata d'informazione per i responsabili e incaricati dell'esercizio di impianti elettrici, 1997, 6 conferenze, 144 pagine, formato A4, Art. Nr. 12i

Informationstagung Netzqualität-Beurteilung und Vermeidung von Netzzurückwirkungen, 1997, 6 Berichte, 166 Seiten, gebunden, Format A4, Art. Nr. 13d

Informationstagung Revision der Verordnung NEV, Verordnung VEMV, 1997, 6 Berichte, 161 Seiten, gebunden, Format A4, Art. Nr. 13d

Informationstagung für Betriebselektriker, 1998, 7 Berichte, 84 Seiten, gebunden, Format A4, Art. Nr. 14d

Journée d'information pour électriciens d'exploitation, 1998, 5 exposés, 181 pages, format A4, Art. Nr. 14f

Giornata d'informazione per i responsabili e incaricati dell'esercizio di impianti elettrici, 1998, 6 conferenze, 119 pagine, formato A4, Art. Nr. 14i

Informationstagung Kommunikationsverkabelung: Highspeed-Verkabelung, Klasse E und F, Theorie und Wirklichkeit, 1998, 8 Berichte, 146 Seiten, gebunden, Format A4, Art. Nr. 15d

Informationstagung Geräte und Schutzsysteme in Ex-Bereichen, 1998, 5 Berichte, 164 Seiten, gebunden, Format A4, Art. Nr. 16d

Informationstagung für Betriebselektriker, 1999, 7 Berichte, 108 Seiten, gebunden, Format A4, Art. Nr. 17d

Journée d'information pour électriciens d'exploitation, 1999, 6 exposés, 103 pages, format A4, Art. Nr. 17f

Giornata d'informazione per i responsabili e incaricati dell'esercizio di impianti elettrici, 1999, 6 conferenze, 110 pagine, formato A4, Art. Nr. 17i

Informationstagung für Betriebselektriker, 2000, 6 Berichte, 115 Seiten, gebunden, Format A4, Art. Nr. 18d

Journée d'information pour électriciens d'exploitation, 2000, 6 exposés, 114 pages, format A4, Art. Nr. 18f

Neue Verfahrensvorschriften für die Plangenehmigung von elektrischen Anlagen, 2000, 7 Berichte, 146 Seiten, gebunden, Format A4, Art. Nr. EstI 2d

Forum NIN 2000 für Elektrofachleute, 2000, 5 Berichte, 102 Seiten, Format A4, Art. Nr. 19d

Giornata d'informazione per i responsabili e incaricati dell'esercizio di impianti elettrici, 2000, 5 conferenze, 84 pagine, formato A4, Art. Nr. 18i

#### 10.2.2 ETG-Tagungsberichte – Comptes rendus des Journées de l'ETG

ETG-Informationstagung. Neue Technologien, 1995, 5 Berichte, 49 Seiten, gebunden, Format A4, Art. Nr. 42d

ETG/CERN/SEE. EP<sub>2</sub> Forum 95: Electrical Power Technology in European Physics Research, 1995, 306 Seiten, gebunden, Format A4, Art. Nr. 43e

ETG-Informationstagung. Zähler im Dienste der Stromkunden, 1995, 7 Berichte, 106 Seiten, gebunden, Format A4, Art. Nr. 44d/f

ETG-Informationstagung. Kabelseminar für Spannungen  $f$  10 kV, 1995, 12 Berichte, 295 Seiten, gebunden, Format A4, Art. Nr. 45d/f

ETG-Sponsortagung. Messwandlertechnologie: im Umbruch? 1995, 5 Berichte, 73 Seiten, gebunden, Format A4, Art. Nr. 46d/f

ETG-Sponsortagung. Informations- und Kommunikationstechnologie: Perspektiven für den Netzbetrieb, 1996, 6 Berichte, 66 Seiten, gebunden, Format A4, Art. Nr. 47d/f

ETG-Sponsortagung. Instandhaltung/Ersatz der Geräte im Mittelspannungsbereich, 1996, 6 Berichte, 109 Seiten, gebunden, Format A4, Art. Nr. 48d

ETG-Informationstagung, Gebäudeleittechnik, vom Bus zum System, 1997, 6 Berichte, 86 Seiten, gebunden, Format A4, Art. Nr. 49d

ETG-Informationstagung, Das Neueste aus der Sekundärtechnik in Mittelspannungsnetzen, 1997, 6 Berichte, 117 Seiten, gebunden, Format A4, Art. Nr. 50d/f

ETG-Tagungszyklus: Neue Wege in der Energieerzeugung, Gas-Kombi-Kraftwerke (> 50 MV), 1997, 5 Berichte, 73 Seiten, gebunden, Format A4, Art. Nr. 52d

## Publications

- ETG-Tagungszyklus: Neue Wege in der Energieerzeugung, Dezentrale Energieerzeugung (<50 MW), 1997, 5 Berichte, 76 Seiten, gebunden, Format A4, Art. Nr. 53d
- ETG-Sponsortagung. Überspannungsschutz in Übertragungs- und Verteilnetzen mit MO-Ableitern, 1998, 6 Berichte, 105 Seiten, gebunden, Format A4, Art. Nr. 54d
- Journée d'information de l'ETG. Technologie Suisse des Câbles dans un Marché Globalisé, 1998, 6 exposés, 127 pages, format A4, Art. Nr. 55d/f
- ETG-Tagungszyklus: Brennstoffzellen-Anlagen, 1998, 7 Berichte, 78 Seiten, gebunden, Format A4, Art. Nr. 56d
- Journée d'information de l'ETG. Logiciels de simulation au service de l'Industrie et des Entreprises Electriques, 1998, 5 exposés, format A4, Art. Nr. 57f/d
- ETG-Sponsortagung. Energiezählung im deregulierten Markt, 1998, 7 Berichte, 104 Seiten, gebunden, Format A4, Art. Nr. 58d
- Epsom 98 International Conference on Electrical Power Systems Operation and Management, 1998, 2 Bände, gebunden
- EP2 Forum 98, Electrical Power Technology in European Physics Research, 252 Seiten, gebunden, Format A4, Art. Nr. 60e
- ETG-Informationsnachmittag, Cigré – Forum der Zukunft, 1998, 1 Band, gebunden, Format A4, Art. Nr. 60d/e
- ETG-Sponsortagung. Verbundisolatoren im Vormarsch, 1998, 7 Berichte, 102 Seiten, gebunden, Format A4, Art. Nr. 62d
- Journée d'information de l'ETG, Techniques de stockage pour diverses formes d'énergie, 1999, 6 exposés, format A4
- Journée d'information de l'ETG, Electronique de puissance – Leistungselektronik, 1999, 6 exposés, format A4, Art. Nr. 63f/d
- ETG/ITG-Sponsortagung, Telekommunikation in der Schweiz: ein Jahr nach der Liberalisierung, 7 Berichte, gebunden, Format A4, Art. 64d
- ETG-Informationstagung, Simulations-Software im Dienste der Elektrizitätswerke und der Industrie, 1999, 5 Berichte, gebunden, Format A4, Art. 65d
- Journée d'information de l'ETG, Nouvelles techniques dans les tunnels routiers, 1999, 4 exposés, format A4, Art. 66f

- ETG-Informationstagung, Mehr Strom im Einklang mit der Natur, 1999, 5 Berichte, gebunden, Format A4, Art. 67d
- ETG-Sponsortagung, Globale zukünftige Technik für den Installationsbereich, 1999, 5 Berichte, gebunden, Format A4, Art. 68d
- ETG-Sponsortagung, Betrieb moderner Verteilnetze. – L'exploitation de réseaux modernes de distribution. 2000, 7 Berichte, d/f, jeweils mit Zusammenfassung in der anderen Sprache, Format A4, Art. 69
- ETG-Informationstagung, Anwendung der Supraleitung und neuer Isolierstoffe in der elektrischen Energieverteilung. 2000, 8 Berichte, d/f, jeweils mit Zusammenfassung in der anderen Sprache, gebunden, Format A4, Art. 70
- ETG-Sponsortagung, Modernes Anlagekonzept in der Hochspannungstechnik. 2000, 7 Berichte, d, mit franz. Zusammenfassung, gebunden, Format A4, Art. 71
- ETG-Informationstagung. «Champs électromagnétiques dans la vie de tous les jours» – «Elektromagnetische Felder im Alltag». 2000, 5 Berichte, d/f, jeweils mit Zusammenfassung in der anderen Sprache, gebunden, Format A4, Art. 72
- ETG-Informationstagung in Zusammenarbeit mit dem VSEI, Regionaltagung für Berufsleute. «Der Installateur im Spannungsfeld von Marktöffnung und neuer Technik». 2000, 4 Berichte, d, gebunden, Format A4, Art. 73
- ETG-Sponsortagung. «Qualität des Produktes Strom im deregulierten Markt» – «Qualité du produit «courant électrique» dans un marché libéralisé». 2000, 7 Berichte, d, jeweils mit franz. Zusammenfassung, gebunden, Format A4, Art. 74
- ETG-Informationstagung mit Les Electriciens Romands «Entrepreneurship», 3e Journée de la Recherche de Suisse romande dans le domaine de l'énergie électrique. 2000, 9 Berichte, Franz. resp. 1 Bericht Englisch, gebunden, Format A4, Art. 75
- ETG-Informationsnachmittag mit dem CIGRE «Elektrische Netze: Systemengineering auf dem Weg ins 21. Jh.» – Réseaux électriques: ingénierie de système à l'aube du 21e siècle». 2000, 7 Berichte, d/f, gebunden, Format A4, Art. 76



### Achten Sie auf das Sicherheitszeichen!

**Es bedeutet «SEV-geprüft» und ist ein Garant für höchste Zuverlässigkeit**

Aus unserem Programm:

**Einphasentransformatoren**

- Kurze Lieferfristen
- Hohe Qualität bei fairem Preis
- Leistungsbereich bis 190 kVA

- Verschiedenste Anschluss- und Befestigungsarten
- Universell einsetzbar
- Aber auch Typen nach persönlichen Wünschen



**Wagner + Grimm AG**  
 6102 Malters  
 Telefon 041 497 22 55, Fax 041 497 22 60  
<http://www.wagnergrimm.ch>







## «Der Unbestechliche» kWh-Zähler

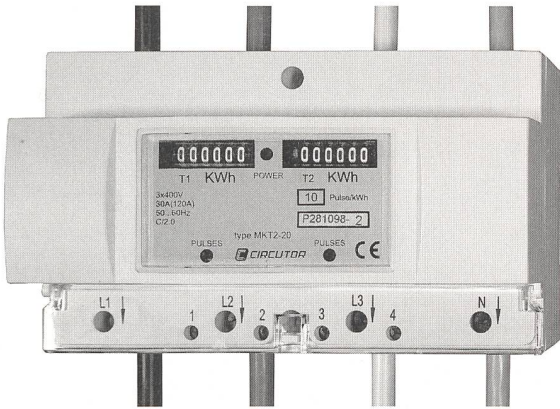

True RMS - 2-Quadrantmessung – mit potentialfreiem Impulsausgang. Ausführungen direktmessend bis 120A und für Stromwandler x/5A (Primärströme 5 bis 7500 wählbar)

**ELKO**  
SYSTEME AG

Messgeräte • Systeme • Anlagen  
Zur Kontrolle und Optimierung des Verbrauches elektrischer Energie  
Brüelstrasse 47 CH-4312 Magden Telefon 061-845 91 45 Telefax 061-845 91 40

## AGRO Elektrotechnik Highlight No. 151

SEV geprüft  
nach EN 50262

Progress MS

### Kabelverschraubungen mit metrischen Anschlussgewinden

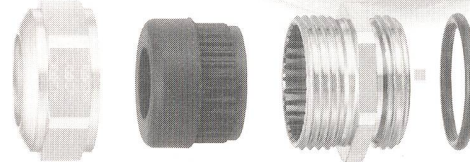

### Die Vorteile:

- Komplettes Sortiment M6 bis M75 ■ SEV-geprüft nach EN 50262
- Klemmbereiche für Kabel ab 2,5 mm bis 63 mm
- Neues modernes Design, bekannte AGRO-Qualität

Sofort Unterlagen anfordern!

**AGRO**

... your quality-connection!

AGRO AG · CH-5502 Hunzenschwil  
Telefon 062 889 47 47 · Telefax 062 889 47 50  
E-Mail: info@agro.ch · www.agro.ch

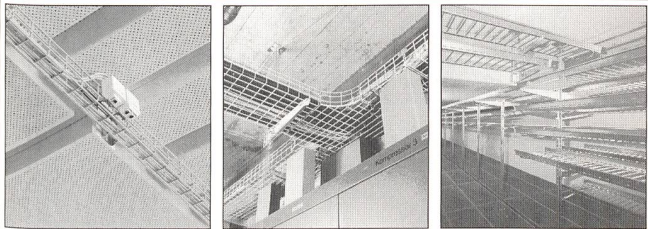

## LANS Kabelträgersystem

- Multibahnen (pat.) SN SEV 1000/3 – normenkonform + MULTIFIX Trägermaterial (pat.)

- geeignet für koordinierte Installationen
- Kabelschonend beschichtete Gitterbahnen
- LANS G-Kanäle steckbar (pat.)
- Inst•Alum Kabelschutzrohre NEU
- Halogenfreie Polyester-Kabelbahnen bis 10 m
- LANS Weitspann-Kabelpritschen NEU

die technisch und preislich besten Produkte (vergleichen Sie!) für die moderne Kabelführung in kleinen und grossen Gebäuden, in Aussenanlagen und in Tunnel von LANS.

- Aus Stahl galvanisch verzinkt, feuerverzinkt oder rostfrei V4A und aus POE. Auch farbig, pulverbeschichtet.
- Sauber und präzise gefertigt, ISO 9001-zertifiziert.
- Hoch belastungsfähig. CE-konform. Preisgünstig.
- Rationell montierbar mit **steckbaren** Verbindern.

Ab Lager von lanz oensingen ag und den Elektrogrossisten.

lanz oensingen ag Tel. 062 388 21 21 Fax 062 388 24 24

Mich interessieren . . . . .  
Bitte senden Sie Unterlagen.

Könnten Sie mich besuchen? Bitte tel. Voranmeldung!

Name/Adresse/Tel. \_\_\_\_\_

KT 04



HAUG-Ionisationssysteme beseitigen  
störende statische Elektrizität.

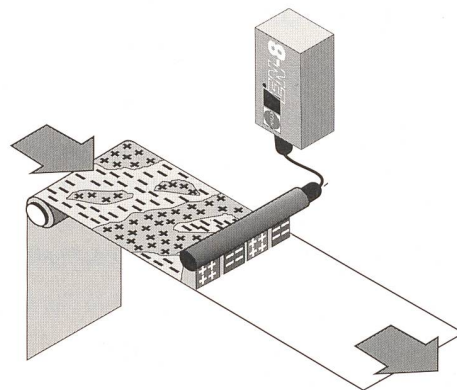

Statische Aufladungen führen in vielen Fertigungsprozessen zu Störungen. HAUG-Ionisationssysteme lösen dieses Problem bei der Folien- und Papierverarbeitung sowie in der Textil- und Kunststoffindustrie.

HAUG BIEL AG

Johann-Renfer-Strasse 60 • Postfach 52 • CH-2500 Biel-Bienne 6  
Telefon 032 344 96 96 • Telefax 032 344 96 97

Planung  
Beratung  
Studien  
Bauüberwachung  
Expertisen  
Generalplanung  
Instruktionen  
Photogrammetrie  
Geoinformatik  
Vermessung  
EMF-Simulationen / Messungen

## PAUL KELLER INGENIEURBÜRO AG

Bahnstromversorgung  
Energieverteilung  
Netzbau

Dübendorf - Wettingen - Landquart - Cham - Ascona - Hofstetten

[www.pkag.ch](http://www.pkag.ch)

Wo sich Architektur  
und technisches Design  
die Hand reichen.



**BIMEX Technic AG**  
Notstromanlagen  
Biergutstrasse 4  
CH-3608 Thun  
Tel. +41 (0)33 334 55 66  
Fax +41 (0)33 334 55 78



**Niederlassung Zürich**  
Geissbühlstrasse 15  
CH-8604 Volketswil  
Tel. +41 (0)1 908 61 00  
Fax +41 (0)1 908 61 01

[www.menag-group.com](http://www.menag-group.com)



Das Bulletin SEV/VSE gefällt mir  
und ich bestelle:

- 2 Gratis-Probeexemplare  
(unverbindlich)  
 ein Jahresabonnement  
 ab sofort  ab .....

Fr. 195.- in der Schweiz  
Fr. 240.- im Ausland

Ich wünsche Unterlagen über

- den Schweiz. Elektrotechnischen Verein (SEV)  
 den Verband Schweiz. Elektrizitätsunternehmen (VSE)  
 Inseratebedingungen

Ich interessiere mich für die Mitgliedschaft im SEV

- als Kollektivmitglied  
 als Einzelmitglied

Name \_\_\_\_\_

Firma \_\_\_\_\_

Abteilung \_\_\_\_\_

Strasse \_\_\_\_\_

PLZ/Ort \_\_\_\_\_

Telefon \_\_\_\_\_

Fax \_\_\_\_\_

Datum \_\_\_\_\_

Unterschrift \_\_\_\_\_

Ausfüllen, ausschneiden (oder kopieren) und einsenden an:

Schweiz. Elektrotechnischer Verein (SEV), IBN MD, Postfach, 8320 Fehraltorf, Fax 01 956 11 22

Bestellungen auch über <http://www.sev.ch>



## BULLETIN



Publikationsorgan des Schweizerischen Elektrotechnischen Vereins SEV  
und des Verbandes Schweizerischer Elektrizitätsunternehmen VSE

Ich wünsche Unterlagen über folgende Tätigkeiten und  
Angebote des SEV:

- Total Security Management TSM®  
 Qualitätsmanagement  Umweltmanagement  
 Risikomanagement  Normung, Bildung  
 Sicherheitsberatung  Innovationsberatung  
 Prüfungen, Qualifizierung  Starkstrominspektorat



gepresste Kabelkanäle Serie K<sup>2</sup>

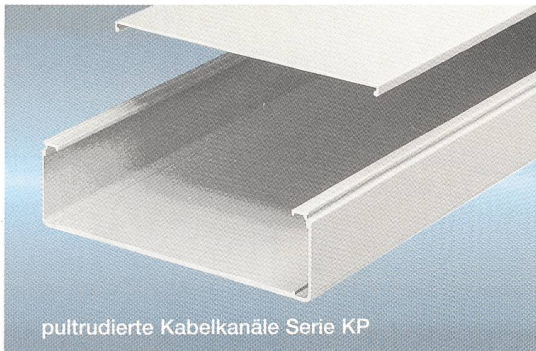

pultrudierte Kabelkanäle Serie KP

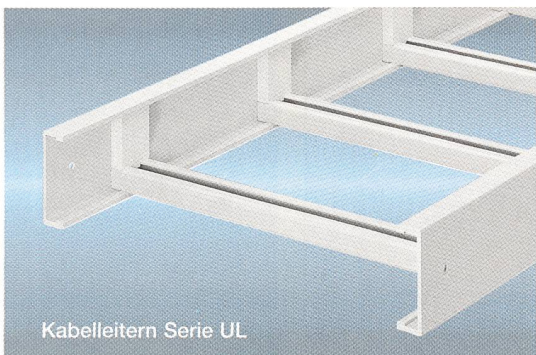

Kabelleitern Serie UL

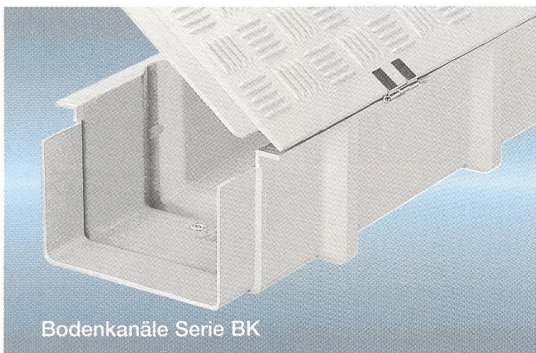

Bodenkanäle Serie BK

### Spezialist für GFK-Kabelführungen

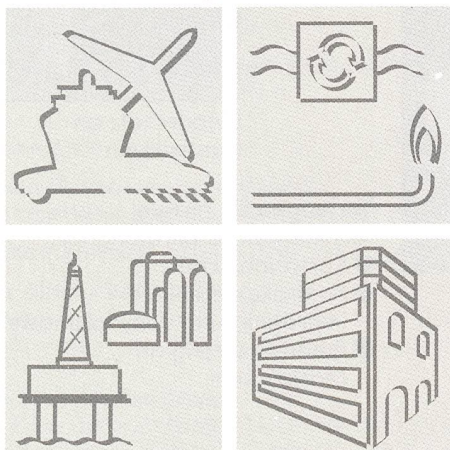

Ebo Systems AG  
 Tambourstrasse 8  
 8833 Samstagern  
 Tel. 01/787 87 87  
 Fax 01/787 87 99  
 e-mail : ebo-systems-ch@active.ch  
 http://www.ebo-systems.com



Wir lassen Sie nicht hängen...

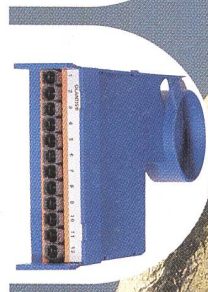
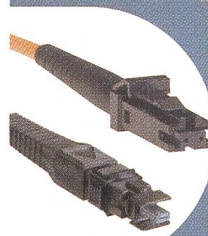

- ... bei Category-5e
- ... bei Category-6
- ... bei Category-7

DRACOD®-RJ45-250/600

## ... bei Fiber to the Desk OLANTIS®

- MTRJ Der Stecker mit 2 Fasern.
- MTP Der Stecker mit 12 Fasern.
- MTP-X Der 19"-Verteiler mit 432 Anschlüssen auf einer Höheneinheit (44 mm).
- MTRJ-X Die Dreifach-Steckdose für Glasfaser.
- MTRJ-RJ45 Die Steckdose mit Glasfaser und Kupferanschluss.

**DRAHTEX TeleComNet**



DRAHTEX AG, CH-8486 Rikon  
 Tel. (+41) 052/397 00 55  
 Fax (+41) 052/397 00 50  
 www.drahtex.com, info@drahtex.com

# IMPREGNA

Ihre Vertrauensfirma für  
werterhaltende Unterhaltsarbeiten

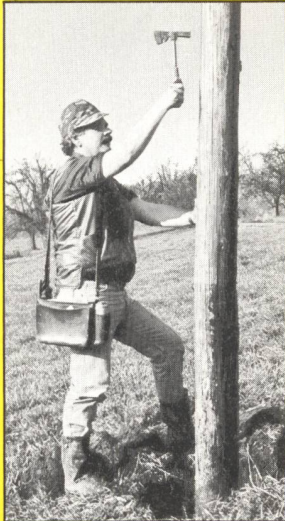

Kontrolle für  
Holzfreileitungen



Nachimprägnierung  
von Holzmasten

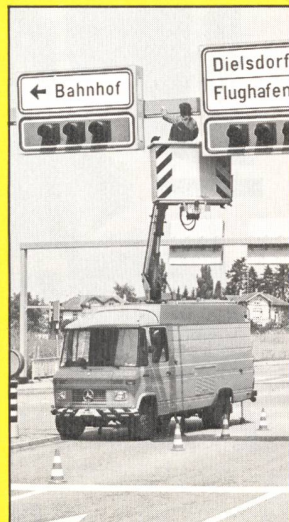

Korrosionsschutz  
an Signalanlagen



Korrosionsschutz  
an Schaltanlagen

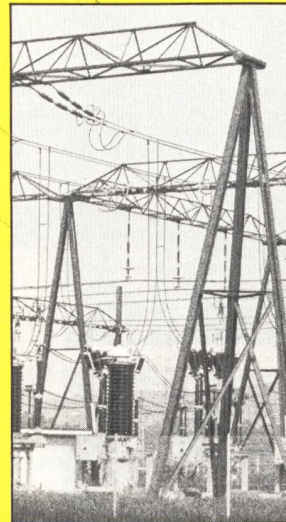

Korrosionsschutz  
an Stahlkandelabern

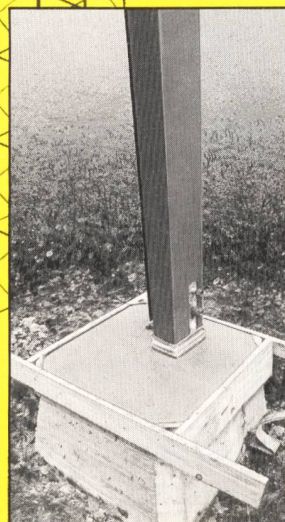

Sanierung von  
Mastsockeln

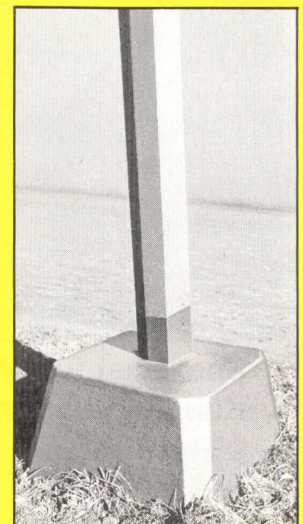

Betonschutz an  
Mastsockeln

Verlangen Sie unsere  
fachmännische Beratung für:

- Korrosionsschutz
- Kontrolle und Nach-  
imprägnierung von Holz-  
masten
- Betonsanierung an  
Mastsockeln

# IMPREGNA

IMPREGNA GmbH

Steinackerstrasse 39, Postfach, 8902 Urdorf

Telefon 01 736 10 50, Fax 01 736 10 59

E-Mail: [info@impregna.ch](mailto:info@impregna.ch)