Zeitschrift: Bulletin des Schweizerischen Elektrotechnischen Vereins, des Verbandes Schweizerischer Elektrizitätsunternehmen = Bulletin de l'Association suisse des électriciens, de l'Association des entreprises électriques suisses

Herausgeber: Schweizerischer Elektrotechnischer Verein ; Verband Schweizerischer Elektrizitätsunternehmen

Band: 91 (2000)

Heft: 22

Inhaltsverzeichnis

Nutzungsbedingungen

Die ETH-Bibliothek ist die Anbieterin der digitalisierten Zeitschriften auf E-Periodica. Sie besitzt keine Urheberrechte an den Zeitschriften und ist nicht verantwortlich für deren Inhalte. Die Rechte liegen in der Regel bei den Herausgebern beziehungsweise den externen Rechteinhabern. Das Veröffentlichen von Bildern in Print- und Online-Publikationen sowie auf Social Media-Kanälen oder Webseiten ist nur mit vorheriger Genehmigung der Rechteinhaber erlaubt. Mehr erfahren

Conditions d'utilisation

L'ETH Library est le fournisseur des revues numérisées. Elle ne détient aucun droit d'auteur sur les revues et n'est pas responsable de leur contenu. En règle générale, les droits sont détenus par les éditeurs ou les détenteurs de droits externes. La reproduction d'images dans des publications imprimées ou en ligne ainsi que sur des canaux de médias sociaux ou des sites web n'est autorisée qu'avec l'accord préalable des détenteurs des droits. En savoir plus

Terms of use

The ETH Library is the provider of the digitised journals. It does not own any copyrights to the journals and is not responsible for their content. The rights usually lie with the publishers or the external rights holders. Publishing images in print and online publications, as well as on social media channels or websites, is only permitted with the prior consent of the rights holders. Find out more

Download PDF: 09.12.2025

ETH-Bibliothek Zürich, E-Periodica, https://www.e-periodica.ch

Elektrizitätswirtschaft – Economie électrique

6 **Editorial, Notiert/Noté**

Jürgen Bonn, Eckart Lindwedel
11 **Energiewirtschaft und E-Business**

Alfred Bürkler
19 **Swiss Citypower – Energiedienstleister statt Dumpinganbieter**

Klaus Linke
25 **Strom als Grenzgänger – Aufbau und Qualität europäischer Netze**

Werner Graber
29 **Das Stromnetz – von der grauen Maus zum eigenständigen Geschäftsbereich**

Hans-Joachim Haag
33 **Quantensprung in der Messtechnik zur Bewertung der Netzqualität**

Werner Mühlegger, Christoph Spielmann
39 **Verbesserte Normen für die Flickermessung**

Werner Müller
43 **Liberalisierung, Privatisierung, Regulierung – Lehren für die Energiewirtschaft**

47 **Liberalisierung des Strommarktes in den USA**

Beate Becker, Wilhelm Eggert, Stephan Gerstenberger, Bernd Jankowski, Ulrich Junghanns, Georg Kraft-Wöfel, Jürgen Neumann, Werner Rotter, Friedhelm Schroeter, Manfred Schwenzle, Axel von der Stein, Georg Wack, Peter Wersig
49 **Datenschutz im Call-Center**

Branchen-Magazin – Magazine

54 **Politik und Gesellschaft – Politique et société**
57 **Technik und Wissenschaft – Technique et sciences**
60 **Firmen und Märkte – Entreprises et marchés**
64 **Neuerscheinungen – Nouveautés**
65 **Organisationen – Organisations**
66 **Veranstaltungen – Manifestations**
68 **Produkte und Dienstleistungen – Produits et services**
69 **Veranstaltungskalender – Calendrier des manifestations**

VSE-Nachrichten – Nouvelles de l'AES

72 **Mitteilungen – Communications**
77 **News aus den Elektrizitätswerken – Nouvelles des entreprises**
82 **Statistik – Statistique**
85 **Impressum – Impressum**
86 **Forum – Forum**

Bulletin SEV/VSE 22/2000
Zürich, 27. Oktober 2000
91. Jahrgang

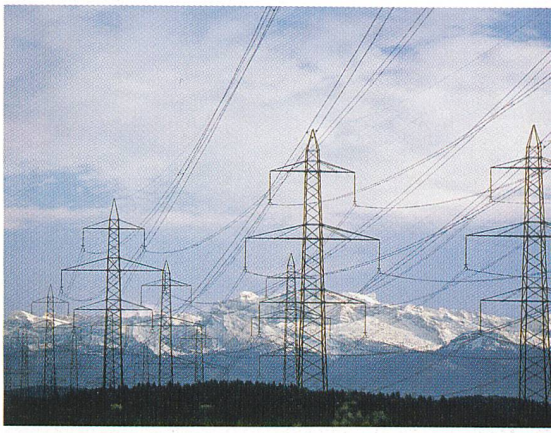

Titelbild: Die Liberalisierung der Strommärkte in Europa bringt viele Veränderungen in der Infrastruktur der Elektrizitätswirtschaft.

Photo de couverture: La libéralisation des marchés de l'électricité en Europe apporte des changements dans l'infrastructure de l'économie électrique.

BULLETIN

des Verbandes Schweizerischer Elektrizitätsunternehmen
de l'Association des entreprises électriques suisses

des Schweizerischen Elektrotechnischen Vereins
de l'Association Suisse des Electriciens

Redaktionen/Rédactions
Verantwortlich für diese Nummer/Responsable de ce numéro: Ulrich Müller (VSE), Postfach 6140, 8023 Zürich, Telefon 01 226 51 11, E-Mail: ulrich.mueller@strom.ch
Weitere Angaben im Impressum/
Autres informations voir impressum

Inserateverwaltung/Annonces
Bulletin SEV/VSE, Förrlibuckstrasse 10
Postfach, CH-8021 Zürich
Telefon 01 448 86 34, Fax 01 448 89 38
E-Mail jtouzimsky@jean-frey.ch

Abonnemente/Abonnements
Schweizerischer Elektrotechnischer Verein
Dienste/Bulletin
Luppmenstrasse 1–3, CH-8320 Fehraltorf
Telefon 01 956 11 21, Fax 01 956 11 22

DER EXPERTE

Ressourcen wertschätzen und wirtschaftlich Handeln beim Einsatz von Strom, Wasser, Druckluft, Gas und Dampf.

Ihr Experte - das ECS Energy Control System liefert Lösungen von A wie Analyse bis Z wie Zählerfernauslesung.

Der Experte schafft ganzheitliche Lösungen, Energie effizient zu nutzen und zu verrechnen.

ECS ENERGY-CONTROL-SYSTEM

GMC-Instruments Schweiz AG
Glattalstrasse 63
CH-8052 Zürich
Tel. 01 302 35 35
Fax 01 302 17 49

route du Pavement 30
CH-1018 Lausanne
Tél. 021 647 99 49
Fax 021 647 99 23

e-mail: info@ch.gmc-instruments.com
Internet: www.gmc-instruments.com

GOSSEN METRAWATT CAMILLE BAUER
GMC-Instruments

Programma®
Programma Electric AG CH-5727 Oberkulm
Tel.062/768 20 30 Fax: 062/768 20 33

Neuheiten

Portable Prüfgeräte...
die neue Generation für :

Stationäre Batterieanlagen
Schutzeinrichtungen
Isolations Diagnose System
Leistungsshalter bis 420kV

Ab Herbst lieferbar der NEUE SVERKER 760

Katalog 2000 anfordern www.programma.se

Multifunktionszähler E700:

Modularität für die Datenübertragung der Zukunft.

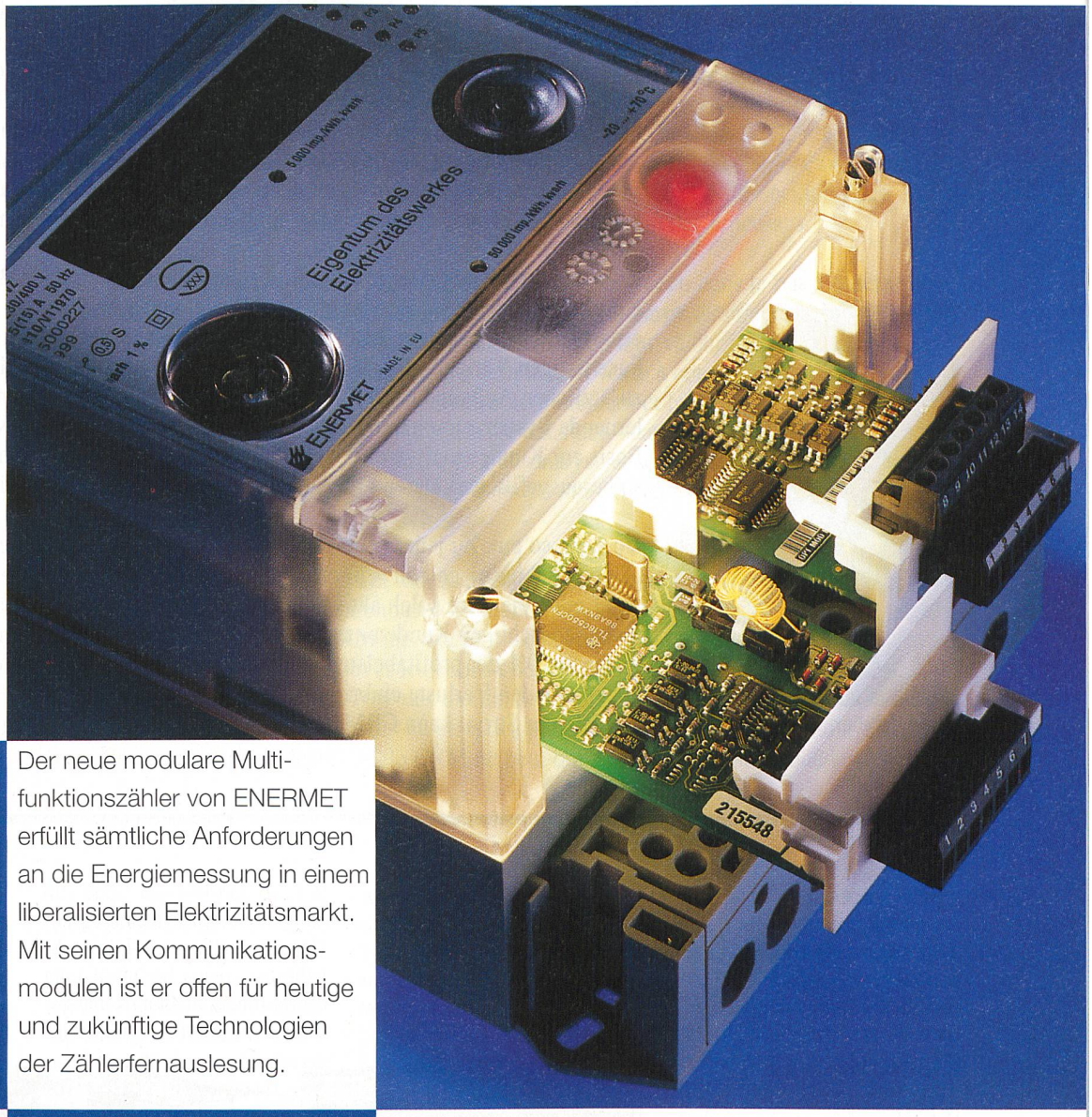

Der neue modulare Multifunktionszähler von ENERMET erfüllt sämtliche Anforderungen an die Energiemessung in einem liberalisierten Elektrizitätsmarkt. Mit seinen Kommunikationsmodulen ist er offen für heutige und zukünftige Technologien der Zählerfernauslesung.

ENERMET

ENERMET AG ■ UNDERMÜLISTRASSE 28 ■ CH-8320 FEHRALTORF
TEL. 01/954 81 11 ■ FAX 01/954 81 01 ■ INTERNET www.enermet.ch