Zeitschrift: Bulletin des Schweizerischen Elektrotechnischen Vereins, des Verbandes Schweizerischer Elektrizitätsunternehmen = Bulletin de l'Association suisse des électriciens, de l'Association des entreprises électriques suisses

Herausgeber: Schweizerischer Elektrotechnischer Verein ; Verband Schweizerischer Elektrizitätsunternehmen

Band: 90 (1999)

Heft: 8

Inhaltsverzeichnis

Nutzungsbedingungen

Die ETH-Bibliothek ist die Anbieterin der digitalisierten Zeitschriften auf E-Periodica. Sie besitzt keine Urheberrechte an den Zeitschriften und ist nicht verantwortlich für deren Inhalte. Die Rechte liegen in der Regel bei den Herausgebern beziehungsweise den externen Rechteinhabern. Das Veröffentlichen von Bildern in Print- und Online-Publikationen sowie auf Social Media-Kanälen oder Webseiten ist nur mit vorheriger Genehmigung der Rechteinhaber erlaubt. Mehr erfahren

Conditions d'utilisation

L'ETH Library est le fournisseur des revues numérisées. Elle ne détient aucun droit d'auteur sur les revues et n'est pas responsable de leur contenu. En règle générale, les droits sont détenus par les éditeurs ou les détenteurs de droits externes. La reproduction d'images dans des publications imprimées ou en ligne ainsi que sur des canaux de médias sociaux ou des sites web n'est autorisée qu'avec l'accord préalable des détenteurs des droits. En savoir plus

Terms of use

The ETH Library is the provider of the digitised journals. It does not own any copyrights to the journals and is not responsible for their content. The rights usually lie with the publishers or the external rights holders. Publishing images in print and online publications, as well as on social media channels or websites, is only permitted with the prior consent of the rights holders. Find out more

Download PDF: 05.12.2025

ETH-Bibliothek Zürich, E-Periodica, https://www.e-periodica.ch

Elektrizitätswirtschaft – Economie électrique

Bulletin SEV/VSE 8/1999
Zürich, 16. April 1999
90. Jahrgang

6 **Editorial, Notiert / Noté**

10 **Schweizerische Elektrizitätsstatistik 1998** / **Statistique suisse de l'électricité 1998**

Bundesamt für Energiewirtschaft, Bern / Office fédérale de l'énergie, Berne

10 1. Schweizerische Elektrizitätsversorgung im Überblick / 1. Approvisionnement de la Suisse en électricité

16 2. Elektrizitätsbilanz der Schweiz / 2. Bilan suisse de l'énergie électrique

21 3. Erzeugung elektrischer Energie / 3. Production d'énergie électrique

32 4. Verbrauch elektrischer Energie / 4. Consommation d'énergie électrique

35 5. Erzeugung, Verbrauch und Belastung an einzelnen Tagen / 5. Production, consommation et charge au cours de certains jours

41 6. Energieverkehr mit dem Ausland / 6. Echanges internationaux d'énergie électrique

45 7. Ausbaumöglichkeiten der Produktionsanlagen bis 2005 / 7. Possibilités d'extension des installations de production jusqu'en 2005

48 8. Finanzwirtschaft / 8. Situation financière

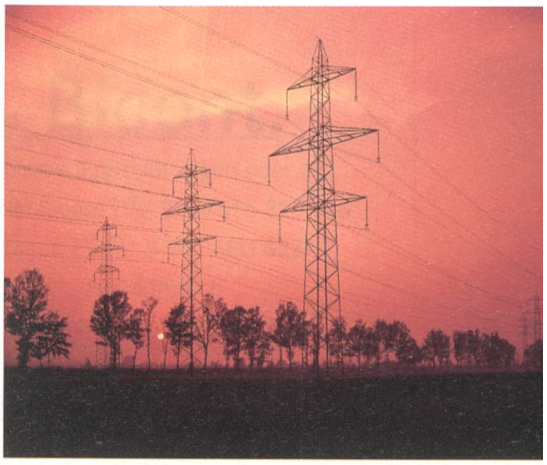

Titelbild: Stromtransport über Hochspannungsleitungen (Photo NOK).

Photo de couverture:
Transport de l'électricité par des lignes à haute tension (Photo NOK).

Branchen-Magazin – Magazine

54 **Politik und Gesellschaft – Politique et société**
58 **Technik und Wissenschaft – Technique et sciences**
60 **Firmen und Märkte – Entreprises et marchés**
63 **Veranstaltungen – Manifestations**
67 **Neuerscheinungen – Nouveautés**
67 **Produkte und Dienstleistungen – Produits et services**
69 **Veranstaltungskalender – Calendrier des manifestations**

VSE-Nachrichten – Nouvelles de l'UCS

72 **Mitteilungen – Communications**
77 **News aus den Elektrizitätswerken – Nouvelles des entreprises**
85 **Statistik – Statistique**
89 **Impressum – Impressum**
90 **Forum – Forum**

BULLETIN

des Verbandes Schweizerischer Elektrizitätswerke
de l'Union des centrales suisses d'électricité
des Schweizerischen Elektrotechnischen Vereins
de l'Association Suisse des Electriciens

Redaktionen/Rédactions
Verantwortlich für diese Nummer/Responsable de ce numéro: Ulrich Müller (VSE), Postfach 6140, 8023 Zürich,
Telefon 01 211 51 91, E-Mail: vse@strom.ch
Weitere Angaben im Impressum/
Autres informations voir impressum

Inserateverwaltung/Annonces
Bulletin SEV/VSE, Förrlibuckstrasse 10
Postfach, CH-8021 Zürich
Telefon 01 448 86 34, Fax 01 448 89 38
E-Mail fachmedien @jean-frey.ch

Abonnemente/Abonnements
Schweizerischer Elektrotechnischer Verein
Dienste/Bulletin
Luppmenstrasse 1–3, CH-8320 Fehraltorf
Telefon 01 956 11 11

kont@kt.anzeige.ch

Wann sehen wir uns, und wo?
Demnächst an der TELENETCOM nehmen Aussteller und Besucher neue Verbindungen auf.

Sie unterhalten sich persönlich über das, was heute elektronisch geschieht: Kommunikation.

Von Internet über e-commerce und news on demand bis zum geschäftstüchtigsten Handy.
Nutzen Sie Ihre Chance.

www.telenetcom.ch

PATRONAT
HANDELSZEITUNG

TELENETCOM
DIE SCHWEIZER TELEMATIK FACHMESSE

18. BIS 21. MAI '99 MESSE ZÜRICH

Reed Messen (Schweiz) AG, Postfach, CH-8117 Fällanden
Telefon 01·806 33 66, Fax 01·806 33 43, info@telenetcom.ch

Bargeldlos. Barzahlen. Bicont.

Bicont Gebühren- und Münzschaltautomaten zahlen sich aus, z.B. in Waschküchen, Freizeitanlagen oder als Vorauszahlungssystem für Elektrizitätswerke. Bargeldlos mit Gebührenautomaten Bicont DTS 828/STS 829 und dem Vorauszahlungssystem Bicont CKE 818. Barzahlen mit Münzschaltautomaten Bicont 8 und AEG S2Z1.
Elektron AG, 8804 Au ZH, Telefon 01 781 01 11, Telefax 01 781 02 02, www.elektron.ch

ELEKTRON Elektrotechnik Elektronik Telekommunikation

026/460/558/03.99

01/448 86 34
Direktwahl zu Ihrem Zielpublikum.

Elektroingenieure ETH/HTL
Leser des Bulletin SEV/VSE
mit Einkaufsentscheiden

EMF Abschirmungen • EMF Messgeräte • EMF Dienstleistungen • EMF Abschirmungen • EMF Messgeräte • EMF Dienstleistungen • EMF Abschirmungen • EMF Messgeräte • EMF Dienstleistungen •

www.cfw.ch

cfw
info@cfw.ch
EMV-Consulting AG
Nordstrasse 24
CH-9410 Heiden
Telefon ++41-71-891 57 41
Telefax ++41-71-891 57 43

AGRO Elektrotechnik Highlight No. 148

30 Kabel auf engstem Raum einführen!

Die Vorteile:

■ Die universellste Leitungseinführung (IP 67) ■ Ideal für: Schränke, Kabinen, Maschinen usw. ■ Kabel mit Stecker problemlos einführen ■ Durchmesser: 3,5 mm bis 32 mm ■ Module mit MultiDiameter Technologie

Sofort Unterlagen anfordern!

AGRO
... your quality-connection!

AGRO AG · CH-5502 Hunzenschwil
Telefon 062 889 47 47 · Telefax 062 889 47 50
E-Mail: info@agro.ch · http://www.agro.ch