Zeitschrift: Bulletin des Schweizerischen Elektrotechnischen Vereins, des Verbandes Schweizerischer Elektrizitätsunternehmen = Bulletin de l'Association suisse des électriciens, de l'Association des entreprises électriques suisses

Herausgeber: Schweizerischer Elektrotechnischer Verein ; Verband Schweizerischer Elektrizitätsunternehmen

Band: 87 (1996)

Heft: 8

Titelseiten

Nutzungsbedingungen

Die ETH-Bibliothek ist die Anbieterin der digitalisierten Zeitschriften auf E-Periodica. Sie besitzt keine Urheberrechte an den Zeitschriften und ist nicht verantwortlich für deren Inhalte. Die Rechte liegen in der Regel bei den Herausgebern beziehungsweise den externen Rechteinhabern. Das Veröffentlichen von Bildern in Print- und Online-Publikationen sowie auf Social Media-Kanälen oder Webseiten ist nur mit vorheriger Genehmigung der Rechteinhaber erlaubt. Mehr erfahren

Conditions d'utilisation

L'ETH Library est le fournisseur des revues numérisées. Elle ne détient aucun droit d'auteur sur les revues et n'est pas responsable de leur contenu. En règle générale, les droits sont détenus par les éditeurs ou les détenteurs de droits externes. La reproduction d'images dans des publications imprimées ou en ligne ainsi que sur des canaux de médias sociaux ou des sites web n'est autorisée qu'avec l'accord préalable des détenteurs des droits. En savoir plus

Terms of use

The ETH Library is the provider of the digitised journals. It does not own any copyrights to the journals and is not responsible for their content. The rights usually lie with the publishers or the external rights holders. Publishing images in print and online publications, as well as on social media channels or websites, is only permitted with the prior consent of the rights holders. Find out more

Download PDF: 10.12.2025

ETH-Bibliothek Zürich, E-Periodica, https://www.e-periodica.ch

Fr. 12.-

SEV ASE

8/1996

BULLETIN

des Schweizerischen Elektrotechnischen Vereins

de l'Association Suisse des Electriciens

VSE UCS

des Verbandes Schweizerischer Elektrizitätswerke

de l'Union des centrales suisses d'électricité

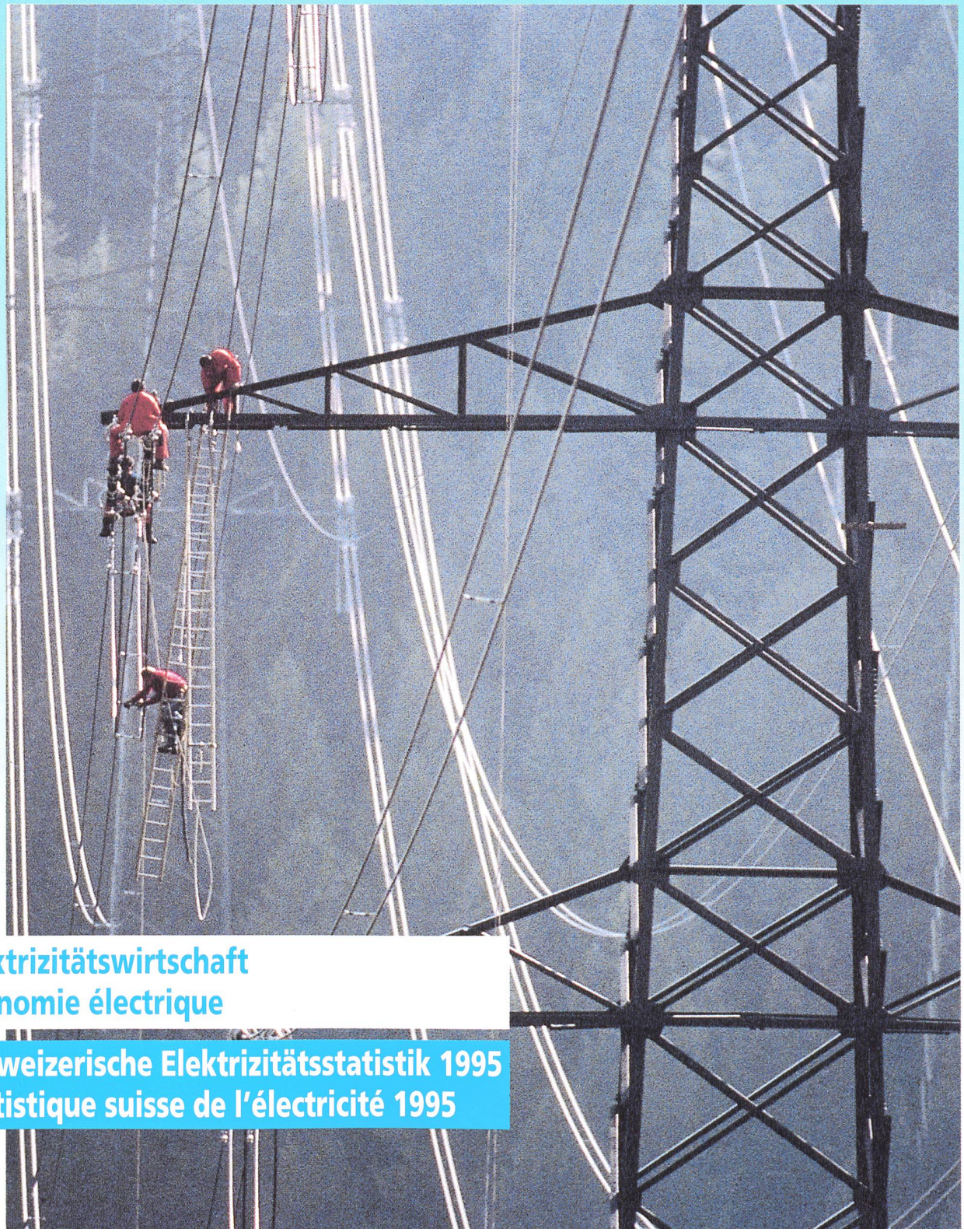

Elektrizitätswirtschaft
Economie électrique

Schweizerische Elektrizitätsstatistik 1995
Statistique suisse de l'électricité 1995

SIEMENS

Entscheidendes Schalten in der Energieversorgung

Beim Schalten in der Energieversorgung tut sich Entscheidendes. Da sind Wissen und optimiertes Umsetzen gefordert. Wir sind in der Lage, weltweites Know-how individuell vor Ort einzusetzen. Mit grossem Erfolg. Die Projektsicherung schon in der Pflichtenheftphase, Schulung, Support und Service bilden die starke Kette für Ihre Energieversorgung.

Die flexible Bausteintechnik gasisolierter Hochspannungsschaltanlagen bildet den entscheidenden Beitrag für hohe Sicherheit, grösstmögliche Raumnutzung, hohe Verfügbarkeit, sowie für geringe Transport-, Montage- und Betriebskosten.

Das komplette Programm der Mittelspannungs-Leistungsschalteranlagen besticht durch das bewährte Vakuumschaltprinzip, die hohe Personen- und Betriebssicherheit, sowie die absolute Umweltunabhängigkeit. So haben Sie Funktionen und Amortisation im Griff.

Mit uns und unserer Schalttechnik befindet sich Ihre Anlage in Hochform.

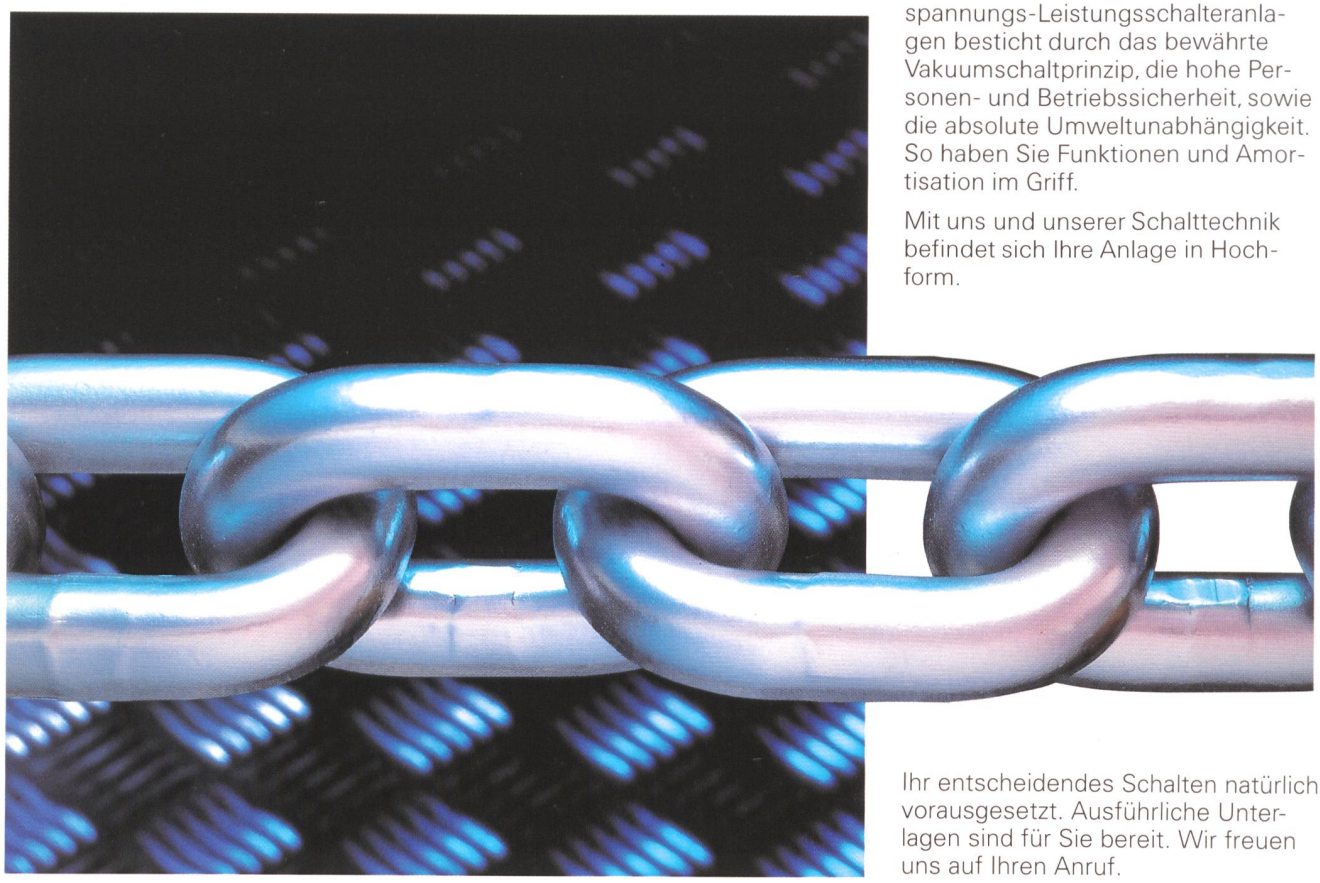

Ihr entscheidendes Schalten natürlich vorausgesetzt. Ausführliche Unterlagen sind für Sie bereit. Wir freuen uns auf Ihren Anruf.

Siemens Schweiz AG
Energie VEE
Freilagerstrasse 28
8047 Zürich
Tel. 01/495 56 40

Avenue des Baumettes 5
1020 Renens
Tél. 021/631 83 20

Centro Nord/Sud 2
6934 Bioggio
Tel. 091/610 77 11

Wir bringen
Energie
ans Ziel