

**Zeitschrift:** Bulletin des Schweizerischen Elektrotechnischen Vereins, des Verbandes Schweizerischer Elektrizitätsunternehmen = Bulletin de l'Association suisse des électriciens, de l'Association des entreprises électriques suisses

**Herausgeber:** Schweizerischer Elektrotechnischer Verein ; Verband Schweizerischer Elektrizitätsunternehmen

**Band:** 87 (1996)

**Heft:** 5-6

**Rubrik:** Schweizerischer Elektrotechnischer Verein (SEV) = Association Suisse des Electriciens (ASE)

### **Nutzungsbedingungen**

Die ETH-Bibliothek ist die Anbieterin der digitalisierten Zeitschriften auf E-Periodica. Sie besitzt keine Urheberrechte an den Zeitschriften und ist nicht verantwortlich für deren Inhalte. Die Rechte liegen in der Regel bei den Herausgebern beziehungsweise den externen Rechteinhabern. Das Veröffentlichen von Bildern in Print- und Online-Publikationen sowie auf Social Media-Kanälen oder Webseiten ist nur mit vorheriger Genehmigung der Rechteinhaber erlaubt. [Mehr erfahren](#)

### **Conditions d'utilisation**

L'ETH Library est le fournisseur des revues numérisées. Elle ne détient aucun droit d'auteur sur les revues et n'est pas responsable de leur contenu. En règle générale, les droits sont détenus par les éditeurs ou les détenteurs de droits externes. La reproduction d'images dans des publications imprimées ou en ligne ainsi que sur des canaux de médias sociaux ou des sites web n'est autorisée qu'avec l'accord préalable des détenteurs des droits. [En savoir plus](#)

### **Terms of use**

The ETH Library is the provider of the digitised journals. It does not own any copyrights to the journals and is not responsible for their content. The rights usually lie with the publishers or the external rights holders. Publishing images in print and online publications, as well as on social media channels or websites, is only permitted with the prior consent of the rights holders. [Find out more](#)

**Download PDF:** 04.05.2026

**ETH-Bibliothek Zürich, E-Periodica, <https://www.e-periodica.ch>**

# A Schweizerischer Elektrotechnischer Verein (SEV) Association Suisse des Electriciens (ASE)

## 1. Vorstand - Comité

### Vorstand - Comité

#### Präsident – Président

*Bellwald A.*, Delegierter für wirtschaftliche Landesversorgung,  
3003 Bern<sup>1)</sup>

#### Vizepräsident – Vice-Président

*Wavre J.-J.*, directeur général, Cortaillod Cossonay Câbles SA,  
2016 Cortaillod<sup>1)</sup>

#### Weitere Mitglieder – Autres membres

*Aguet M.*, directeur, Service de l'Electricité de la Ville de Lausanne,  
1000 Lausanne 9

*Amstutz D.*, EPM Consulting D. Amstutz, 8332 Russikon

*Bachofner P.*, Direktor, Mitglied der Geschäftsleitung,  
Siemens Schweiz AG, 8047 Zürich<sup>1)</sup>

*Baeriswyl J.-L.*, directeur, Entreprises Electriques Fribourgeoises,  
1701 Fribourg

*Haering K.*, Direktor, Landis & Gyr Energy Management  
(Schweiz) AG, 6301 Zug

*Kündig A.*, Prof. Dr., Institut für technische Informatik und  
Kommunikationsnetze, ETH-Zentrum, 8092 Zürich

*Langhard J.*, Stv. Direktor, Elektrowatt Ingenieurunternehmung AG,  
8034 Zürich

*Roos W.*, Stv. Vorsitzender der Geschäftsleitung, Asea Brown Boveri  
AG Schweiz, 5401 Baden

*Salathé R. P.*, Prof., EPFL, Laboratoire d'optique appliquée,  
CH-Ecublens, 1015 Lausanne

*Vogt R. P.*, Leiter Energieverbund, ATEL, Aare-Tessin AG für  
Elektrizität, 4601 Olten

<sup>1)</sup> Mitglieder des Büros des Vorstandes

### Suppleant – Suppléant

*Fässli H.*, Mitglied der Geschäftsleitung, Sprecher und Schuh AG,  
5001 Aarau

### Aufsichtskommission des SEV für das Starkstrominspektorat Commission de surveillance de l'ASE pour l'Inspection des Installations à Courant Fort

#### Präsident – Président

*Aguet M.*, directeur, Service de l'Electricité de la Ville de Lausanne,  
1000 Lausanne 9

#### Weitere Mitglieder – Autres membres

*Bühlmann W.*, Dr. iur., Sektionschef, Bundesamt für Energiewirt-  
schaft, 3003 Bern<sup>1)</sup>

*Markwalder J. P.*, Abteilungschef Abteilung Linien, Departement  
Telecom, Direktion Netze, 3030 Bern<sup>1)</sup>

*Rüdin P.*, Dr., Dir.-Assistent, SUVA, 6002 Luzern<sup>2)</sup>

*Vogt R. P.*, Leiter GE Energieverbund, ATEL, 4600 Olten

*Ex officio:* der Direktor des SEV und der Bereichsleiter des Stark-  
strominspektorates

<sup>1)</sup> Vertreter des Eidg. Verkehrs- und Energiewirtschaftsdepartements

<sup>2)</sup> Vertreter der Schweizerischen Unfallversicherungsanstalt

### Stiftungsrat der Personalfürsorgestiftung des SEV Conseil de la fondation de prévoyance du personnel de l'ASE

#### Vom Vorstand des SEV bezeichnet:

*Bellwald A.*, Delegierter für wirtschaftliche Landesversorgung,  
3003 Bern

*Wavre J.-J.*, directeur général, Cortaillod Cossonay Câbles SA,  
2016 Cortaillod

*Bachofner P.*, Direktor, Mitglied der Geschäftsleitung,  
Siemens Schweiz AG, 8047 Zürich

Der Direktor des SEV und die Leiter der Bereiche Prüfung und  
Zertifizierung und Starkstrominspektorat

### Rechnungsrevisoren – Contrôleurs des comptes

*Bachmann B.*, Dr. Ing., Visio Bachmann Engineering, 8156 Oberhasli

*Payot H.*, Route de Chailly 67, 1814 La Tour-de-Peilz

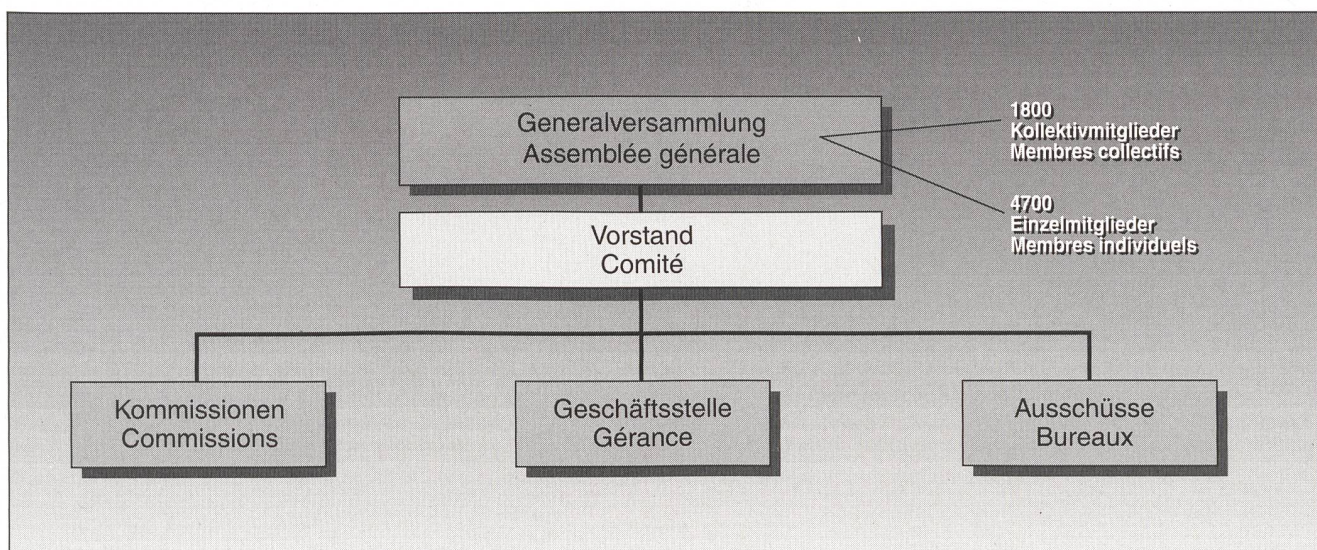

2. Geschäftsstelle - Gérance

**Geschäftsleitung - Conseil de direction (GL)**

**Leiter des SEV - Directeur de l'ASE**  
 Heyner J., Dr., Direktor - Directeur, Vorsitzender der GL

**Leiter Prüfung und Zertifizierung - Chef Essais et Certification**  
 Michaud S. a. i.

**Leiter des Starkstrominspektorates**  
**Chef de l'Inspection des Installations à Courant Fort**  
 Chatelain M., Vizedirektor - Vice-directeur

**Leiter Information und Bildung - Chef de l'Information et Formation**  
 Heyner J., Dr., Direktor - Directeur, a. i.

**Direktion - Direction**

**Direktor - Directeur**  
 Heyner J., Dr.

**Direktionssekretärin und Protokollführerin - Secrétaire de direction et rédactrice des procès-verbaux**  
 Frau Brauer St.

**Prüfung und Zertifizierung - Essais et Certification (PZ)**

Michaud S., Leiter - Chef, a. i.  
 Stellvertreter - Remplaçant: vakant - vacant

**Logistik - Logistique**  
 Koch B., Leiter - Chef  
 Rempfler J., Stellvertreter - Remplaçant

**Zertifizierung und Überwachung - Certification et Inspection**  
 Grilc M., Leiter - Chef  
 Stellvertreter - Remplaçant: vakant - vacant

**Prüfung Geräte - Essais d'appareils**  
 Aellig M., Leiter - Chef  
 Uhlmann H., Stellvertreter - Remplaçant

**Prüfung Komponenten - Essais de composants**  
 Eggenberger A., Leiter - Chef  
 Gull H., Stellvertreter - Remplaçant

**Eichung und Kalibrierung - Vérification et Etalonnage**  
 Wegscheider F., Leiter - Chef  
 Stellvertreter - Remplaçant: vakant - vacant

**Starkstrominspektorat - Inspection des Installations à Courant Fort (STI)**

(Starkstrominspektorat des SEV, Eidg. Starkstrominspektorat und Starkstrominspektorat UVG) -  
 (Inspection de l'ASE, Inspection fédérale et Inspection LAA)  
 Telefon ESTI 01 956 12 12, Fax ESTI 01 956 12 22

Chatelain M., Leiter - Chef  
 Steiger M., Stellvertreter - Remplaçant

**Rechtsdienst - Service juridique**  
 Rey P., lic. iur.

**Material und Apparate - Matériel et appareils**  
 Bruhin J., Leiter - Chef  
 von Arb R., Stellvertreter - Remplaçant

**Inspektoren - Inspecteurs**  
 de Anta E., Fröhli B., Jack H., Meierhofer K., Michel B., von Arb R.

**Planvorlagen - Projets**  
 Marty D., Leiter - Chef  
 Lips H. R., Stellvertreter - Remplaçant

**Ingenieure und techn. Assistenten - Ingénieurs et assistants techn.**  
 Blank A., Gallati F., Morf B., Oleram A., Wegmann J.

**Inspektionen - Inspections**  
 Steiger M., Leiter - Chef  
 Conrad P., Stellvertreter - Remplaçant  
 Inspektoren - Inspecteurs  
 Berchthold W., Conrad P., Franscini P., Huber U., Kammermann W., Rieger R., Wirth P., Wolfisberg L.  
 Amsler E., Arnold G., Baumann W., Haas F., Horb H., Jenny R., Keiser J., Kenner M., Kleiner J., Koch A., Sommer F., Strebel H., Wintsch A., Zeugin K.

**Spezialinspektionen - Inspections spéciales**  
 Bruhin J., Leiter - Chef  
 Durrer R., Stellvertreter - Remplaçant

**Inspektoren - Inspecteurs**  
 Bieri P., Durrer R., Fuhrer U., Keller P., Pedrini C., Ray L., Zeindler D.

**Inspektorat Westschweiz - Inspection Suisse romande**  
 3, chemin de Mornex, 1003 Lausanne,  
 Téléphone 021 312 66 96, Téléfax 021 320 00 96  
 Joye E., Leiter - Chef a. i.

**Inspektoren - Inspecteurs**  
 Claude R., Joye E., Pachoud Ch., Schöpfer E., Vez M.  
 Blanche M., Chuard Ch., Grosjean J.-P., Medici J.F.

**Sicherheit, Logistik und Qualitätssicherung**  
**Sécurité, Logistique et Qualité**  
 Keller J., Leiter - Chef  
 Häderli P., Stellvertreter - Remplaçant  
 Inspektoren und Spezialisten - Inspecteurs et spécialistes  
 Bryner P., Häderli P., Oster R.

**Normung - Normalisation (SEN)**

Spaar R. E., Leiter - Chef  
 Tanner W., Stellvertreter - Remplaçant

**Ingenieure - Ingénieurs**  
 Fornalski A., Gasche F., Jeggli W., Steiner R., Süess A., Tanner W.

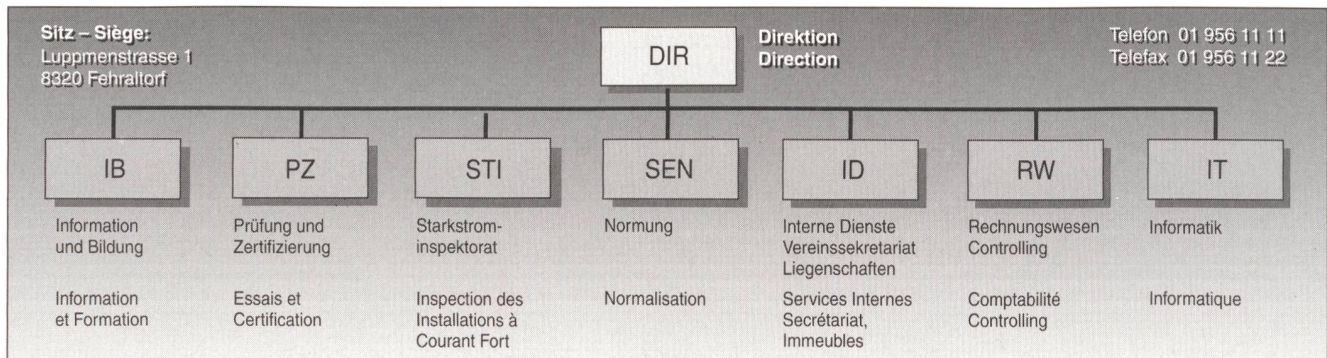

**Sachbearbeiter(innen) – Secrétaire(s) en charge**

Frau *Bamert D.*, Frau *Diethelm M.*, *Weber A.*

**Normen- und Drucksachenverkauf**

**Vente des normes et des imprimés**

*Jeggli W.*, Leiter – Chef

Mitarbeiter/in – Collaborateurs/trice

Frau *Ballerini C.*, *Hottinger R.*, *Sutter K.*

**Information und Bildung**

**Information et Formation (IB)**

*Heyner J.*, Dr., Leiter – Chef, a. i.

**Bulletin SEV/VSE – Bulletin ASE/UCS**

Ausgaben «Informations- und Energietechnik»

Editions «Techniques de l'information et de l'énergie»

Verlag siehe Impressum – Editeur voir Impressum

*Baumann M.*, Leiter und Redaktor Informationstechnik –

Rédacteur techniques de l'information

*Heiniger F.*, Dr., Stellvertreter und Redaktor Energietechnik –

Rédacteur techniques de l'énergie

*Batt P.*, Redaktor Informationstechnik und Rhombus –

Rédacteur techniques de l'information et Rhombus

**Informationstechnische Gesellschaft des SEV (ITG)**

**Société pour les techniques de l'information de l'ASE (ITG)**

*Weiersmüller H.-R.*, Sekretär – Secrétaire

**Energietechnische Gesellschaft des SEV (ETG)**

**Société pour les techniques de l'énergie de l'ASE (ETG)**

*Narayan V.*, Sekretär – Secrétaire

**Bibliothek – Bibliothèque**

Frau *Germond I.*, Bibliothekarin – Bibliothécaire

**Interne Dienste, Vereinssekretariat, Liegenschaften**

**Services internes, secrétariat, immeubles (ID)**

*Wyder A.*, Leiter – Chef

**Rechnungswesen, Controlling**

**Comptabilité, Controlling**

*Frossard Ch.*, Leiter – Chef

**Informatik – Informatique**

*Saratz D.*, Leiter – Chef

**3. Fachgesellschaften – Sociétés spécialisées**

**Informationstechnische Gesellschaft des SEV (ITG)  
Société pour les techniques de l'information de l'ASE (ITG)**

**Vorstand – Comité**

**Präsident – Président:**

*Kündig A.*, Prof. Dr., Institut für technische Informatik und Kommunikationsnetze, ETH-Zentrum, 8092 Zürich<sup>1)</sup>

**Vizepräsident – Vice-président:**

*Chatelain J.-D.*, ing.-électr. dipl. EPFL, directeur, Centre Microswiss de Suisse occidentale, Chemin de la Sallaz, 1400 Yverdon-les-Bains<sup>1)</sup>

**Sekretär – Secrétaire (ex officio):**

*Weiersmüller H.-R.*, dipl. El.-Ing. ETHZ, SEV, Luppmenstrasse 1, 8320 Fehraltorf<sup>1)</sup>

**Mitglieder – Membres:**

*Bührer R.*, Dr. sc. techn., Ingenieurschule beider Basel, Gründenstrasse 40, 4132 Muttenz

*Dünki A.*, Frau, Dr. sc. techn., Direktorin, Telekurs Logistik AG, Hardturmstrasse 201, 8021 Zürich

*Felser M.*, dipl. El.-Ing. ETH, Ingenieurschule Bern, Morgartenstrasse 2c, 3014 Bern

*Le Boudec J.-Y.*, Prof. Dr., EPFL, Laboratoire de réseaux de communication, IN-Ecublens, 1015 Lausanne

*Lebsanft E.*, Dr. rer. nat., Geschäftsführer, Synlogic AG, Rottmannsbodenstrasse 30, 4102 Binningen

*Oberholzer P.*, ing.-électr. dipl. EPFZ, Landis & Gyr Communications (Suisse) SA, rte. Grand-Pré 70, 1211 Genève 16

*Probst P.-A.*, ing.-électr. dipl. EPFZ, directeur, Direction des Télécommunications, rte. de Meyrin 49, 1211 Genève

*Wohlgemuth R.*, Dr. sc. techn., Siemens-Integra Verkehrstechnik AG, Industriestrasse 42, 8304 Wallisellen<sup>1)</sup>

**Energietechnische Gesellschaft des SEV (ETG)  
Société pour les techniques de l'énergie de l'ASE (ETG)**

**Vorstand – Comité**

**Präsident – Président:**

*Schötzau H.-J.*, Prof. Dr., Aargauisches Elektrizitätswerk (AEW), Obvorstadt 40, 5001 Aarau<sup>1)</sup>

**Vizepräsident – Vice-président:**

*Gyger H. W.*, dipl. El.-Ing. ETHZ, Brugg Kabel AG, Klosterzelgstrasse 28, 5200 Brugg<sup>1)</sup>

**Sekretär – Secrétaire (ex officio):**

*Narayan V.*, dipl. El.-Ing., SEV, Luppmenstrasse 1, 8320 Fehraltorf<sup>1)</sup>

**Mitglieder – Membres:**

*Clauss A.*, dipl. Ing. ENSSI, GEC Alsthom T&D AG, Reiherweg 2, 5034 Suhr

*Dérobot E.*, dipl. Masch.-Ing. ETHZ, Asea Brown Boveri Schweiz AG, 5401 Baden

*Freimüller R.*, dipl. El.-Ing. ETS, Groupe CVE-SRE, rue du lac 118, 1815 Clarens<sup>1)</sup>

*Kronig H. H.*, Dr. sc. techn. ETHZ, Ecole d'ingénieurs du Valais (EIV), Route du Rawil 47, 1950 Sion

*Mathis P.*, dipl. El.-Ing. ETHZ, Schweiz. Bundesbahnen, Direktion Kraftwerke, Industriestrasse 1, 3052 Zollikofen

*Reichert K.*, Prof. Dr., Institut für Elektrische Maschinen, ETH-Zentrum, 8092 Zürich<sup>1)</sup>

*Sigg W.*, dipl. El.-Ing. HTL, Siemens Schweiz AG, Freilagerstrasse 28, 8047 Zürich

*Simond J.-J.*, Prof. Dr., Dépt. d'électricité LEME, EPFL, 1015 Lausanne

*Stahel G.*, dipl. Masch.-Ing. HTL, EW1 Elektrowatt Ing.-Unternehmung AG, Postfach, 8034 Zürich

<sup>1)</sup> Mitglieder des Büros des ITG-Vorstandes

<sup>1)</sup> Mitglieder des Büros des ETG-Vorstandes

4. Normenschaffende Kommissionen – Commissions de Normalisation

Inhaltsverzeichnis – Table des matières

4.1 International Electrotechnical Commission (IEC) ..... 16  
 4.2 European Committee for Electrotechnical Standardization (CENELEC) ..... 19  
 4.3 European Committee for Information Technology Testing and Certification (ECITC) ..... 20  
 4.4 Schweizerisches Elektrotechnisches Komitee (CES) – Comité Electrotechnique Suisse (CES) ..... 20

4.1 International Electrotechnical Commission (IEC)

Da in der Internationalen Elektrotechnischen Kommission (IEC) die hauptsächlichste Verhandlungssprache englisch ist, ist auch das nachstehende Verzeichnis in dieser Sprache aufgeführt. Einzelheiten sowie die entsprechenden Ausdrücke in Französisch sind im Directory der IEC enthalten.

Etant donné que les principales discussions au sein de la Commission électro-technique internationale (CEI) se tiennent en anglais, le registre suivant est présenté dans cette langue. Pour plus de détails ainsi que pour les expressions françaises correspondantes, veuillez consulter le Répertoire de la CEI.

4.1.1 Officers of the Commission

- President
- Immediate Past President
- Vice-Presidents
- Treasurer
- General Secretary

Central Office and seat of the Commission: Geneva

4.1.2 Management Bodies

Council: Members are the Presidents of all National Committees or their duly accredited deputies

Management Board: Composed of President, Immediate Past President or President Elect, Treasurer, General Secretary

General Policy Committee – GPC: Composed of all the officers and six members appointed by Council

Committee of Action: Members are the representatives of twelve National Committees elected by the Council

Groups of the Committee of Action:

- Group A: General Subjects and Industrial Electrotechnics
- Group B: Electronics, Components and Applications of Information Technology
- Group C: Safety, Measurements and Consumer Goods

Finance Committee – CDF: Consultative Committee composed of the Treasurer, the General Secretary and seven members

4.1.3 Policy Group on Conformity Assessment – PCA

Chairman PCA: Vice-President IEC

Members:

- Chairman and Vice-Chairman of IECEE MC
- Chairman and Vice-Chairman of IECQ CMC
- IEC Representative on Chairman’s Advisory Group of ISO/CASCO
- 2 Representatives GPC

4.1.4 IEC Quality Assessment System for Electronic Components – IECQ

Certification Management Committee of the IEC Quality Assessment System for Electronic Components – IECQ-CMC

The composition of the IECQ-CMC includes delegations from all 25 participating countries

Permanent Delegate of Switzerland: A. Christen, Swiss Electrotechnical Association

Inspectorate Co-ordination Committee of the IEC Quality Assessment System for Electronic Components – IECQ-ICC

Composed of 16 full members and 9 consulting members

Permanent Delegate of Switzerland: A. Christen, Swiss Electrotechnical Association

4.1.5 IEC System for Conformity Testing to Standards for Safety of Electrical Equipment – IECEE

Composed of 38 members

Permanent Delegate of Switzerland: A. Christen, Swiss Electrotechnical Association

Committee of Certification Bodies of the IEC System for Conformity Testing to Standards for Safety of Electrical Equipment – IECEE-CCB

Composed of 33 members

Permanent Delegate of Switzerland: A. Christen, Swiss Electrotechnical Association

Committee of Testing Laboratories of the IEC System for Conformity Testing to Standards for Safety of Electrical Equipment – IECEE-CTL

Permanent Delegates of Switzerland: M. Aellig and A. Eggenberger, Swiss Electrotechnical Association

4.1.6 Advisory Committees

Electronics and Telecommunications – ACET

Members: Chairman and Secretariat representatives of the relevant Technical Committees

Safety – ACOS

Members:

- 5 persons appointed by the Committee of Action
- the Chairman of IECEE
- 6 persons appointed on a Technical Committee or Sub-Committee basis

Delegate of the Swiss Electrotechnical Association (SEV):

Dr. J. Heyner, President of SEV

Electromagnetic Compatibility – ACEC

Members: Experts representing the relevant Technical Committees

Environmental Aspects – ACEA

Members: 12 Experts nominated by National Committees

Swiss Expert: U. N. Kull, Stand-in: Dr. C. J. Nadler

4.1.7 Technical Committees of IEC

Die folgende Zusammenstellung der Technical Committees (TC) und Sub-Committees (SC) gibt Aufschluss darüber, welchem Technischen Komitee des CES (TK) das betreffende Sachgebiet zur Bearbeitung zugewiesen ist.

Le tableau suivant des comités d’étude (TC) et sous-comités (SC) permet de trouver le Comité Technique (TK) du CES chargé de traiter le domaine en question.

TC 1	(TK 1)	Terminology
TC 2	(TK 2)	Rotating machinery
SC 2G		– Test methods and procedures
SC 2H		– Degrees of protection, methods of cooling and mounting arrangements
SC 2J		– Classification of insulation systems for rotating machinery
TC 3	(TK 3)	Documentation and graphical symbols
SC 3A		– Graphical symbols for diagrams
SC 3B		– Documentation
SC 3C		– Graphical symbols for use on equipment

SC 3D		- Data sets for libraries of electric component data	TC 29 (TK 29)	Electroacoustics
TC 4 (TK 4)		Hydraulic turbines	TC 31 (TK 31)	Electrical apparatus for explosive atmospheres
TC 5 (TK 5)		Steam Turbines	SC 31A	- Flameproof enclosures
TC 7 (TK 7)		Overhead electrical conductors	SC 31C	- Increased safety apparatus
TC 8 (-)		Standard voltages, current ratings and frequencies	SC 31D	- Pressurization and associated techniques
TC 9 (TK 9)		Electric traction equipment	SC 31G	- Intrinsically-safe apparatus
TC 10 (TK 10)		Fluids for electrotechnical applications	SC 31H	- Apparatus for use in the presence of ignitable dust
TC 11 (TK 11)		Recommendations for overhead lines	SC 31J	- Classification of hazardous areas and installation requirements
TC 12 (TK 12)		Radiocommunications	SC 31K	- Encapsulation
SC 12C (UK 12C)		- Transmitting equipment	SC 31L	- Electrical apparatus for the detection of flammable gases
SC 12E (TK 12)		- Radio relay and satellite communication systems	TC 32 (TK 32B)	Fuses
SC 12F (TK 12)		- Equipment used in the mobile services	SC 32A	- High-voltage fuses
TC 13 (TK 13)		Equipment for electrical energy measurement and load control	SC 32B (TK 32B)	- Low-voltage fuses
TC 14 (TK 14)		Power transformers	SC 32C (TK 32C)	- Miniature fuses
TC 15 (TK 15)		Insulating materials	TC 33 (TK 33)	Power capacitors
SC 15C (TK 15C)		- Specifications	TC 34 (-)	Lamps and related equipment
SC 15E (TK 15)		- Methods of test	SC 34A (-)	- Lamps
TC 16 (-)		Basic and safety principles for man-machine interface, marking and identification	SC 34B (TK 34B)	- Lamp caps and holders
TC 17 (TK 17A)		Switchgear and controlgear	SC 34C (TK 34C)	- Auxiliaries for lamps
SC 17A (TK 17A)		- High-voltage switchgear and controlgear	SC 34D (TK 34D)	- Luminaires
SC 17B (TK 17B)		- Low-voltage switchgear and controlgear	TC 35 (TK 35)	Primary cells and batteries
SC 17C (TK 17C)		- High-voltage enclosed switchgear and controlgear	TC 36 (TK 36)	Insulators
SC 17D (TK 17B)		- Low-voltage switchgear and controlgear assemblies	SC 36A (UK 36A)	- Insulated bushings
TC 18 (-)		Electrical installations of ships and of mobile and fixed offshore units	SC 36B (UK 36B)	- Insulators for overhead lines
SC 18A (-)		- Cables and cable installations	SC 36C (UK 36C)	- Insulators for substations
TC 20 (TK 20A/20B)		Electric cables	TC 37 (TK 37)	Surge arresters
SC 20A (TK 20A)		- High-voltage cables	SC 37A	- Low-voltage surge protective devices
SC 20B (TK 20B)		- Low-voltage cables	SC 37B	- Specific components for surge arresters and surge protective devices
SC 20C (TK 20B)		- Burning characteristics of electric cables	TC 38 (TK 38)	Instrument transformers
TC 21 (TK 21)		Secondary cells and batteries	TC 39 (-)	Electronic tubes
SC 21A		- Alkaline secondary cells and batteries	TC 40 (TK 40)	Capacitors and resistors for electronic equipment
TC 22 (TK 22)		Power electronics	TC 42 (TK 42)	High-voltage testing techniques
SC 22B		- Semiconductor converters	TC 44 (TK 44)	Safety of machinery - Electrotechnical aspects
SC 22D		- Electronic power converters for rolling stock	TC 45 (-)	Nuclear instrumentation
SC 22E		- Stabilized power supplies	SC 45A	- Reactor instrumentation
SC 22F		- Converters for high-voltage d.c. power transmission	SC 45B	- Radiation protection instrumentation
SC 22G		- Semiconductor power converters for adjustable speed electric drive systems	TC 46 (TK 46)	Cables, wires, waveguides, R.F. connectors, and accessories for communication and signalling
TC 23 (TK 23F)		Electrical accessories	SC 46A	- Coaxial cables
SC 23A (TK 23A)		- Cable management systems	SC 46B	- Waveguides and their accessories
SC 23B (TK 23B)		- Plugs, socket-outlets and switches	SC 46C	- Wires and symmetric cables
SC 23C (TK 23B)		- World-wide plug and socket-outlet systems	SC 46D	- R.F. Connectors
SC 23E (TK 23E)		- Circuit-breakers and similar equipment for household use	TC 47 (-)	Semiconductor devices
SC 23F (TK 23F)		- Connecting devices	SC 47A	- Integrated circuits
SC 23G (TK 23B)		- Appliance couplers	SC 47C	- Optoelectronic, display and imaging devices
SC 23H (TK 23B)		- Industrial plugs and socket-outlets	SC 47D	- Mechanical standardization for semiconductor devices
SC 23J (TK 23B)		- Switches for appliances	SC 47E	- Discrete semiconductor devices
TC 25 (-)		Quantities and units, and their letter symbols	TC 48 (-)	Electromechanical components and mechanical structures for electronic equipment
TC 26 (TK 26)		Electric welding	SC 48B	- Connectors
TC 27 (-)		Industrial electroheating equipment	SC 48D	- Mechanical structures for electronic equipment
TC 28 (TK 28)		Insulation coordination	TC 49 (-)	Piezoelectric and dielectric devices for frequency control and selection
SC 28A (-)		- Insulation coordination for low-voltage equipment	TC 50 (TK 50)	Environmental testing

## Commissions de normalisation

SC 50A		- Vibration, impact and other dynamic tests	TC 80	(-)	Maritime navigation and radiocommunication equipment and systems
SC 50B		- Climatic tests			Lightning protection
TC 51	(-)	Magnetic components and ferrite materials	TC 81	(TK 81)	Solar photovoltaic energy systems
TC 52	(TK 52)	Printed circuits	TC 82	(TK 82)	Measuring equipment for electromagnetic quantities
TC 55	(-)	Winding wires	TC 85	(-)	Fibre optics
TC 56	(TK 56)	Dependability			- Fibres and cables
TC 57	(TK 57)	Power system control and associated communications	TC 86	(TK 86)	- Fibre optic interconnecting devices and passive components
TC 59	(TK 59)	Performance of household electrical appliances	SC 86A		- Fibre optic systems specifications
SC 59A	(UK 59A)	- Electric dishwashers	SC 86B		Ultrasonics
SC 59B	(UK 59B)	- Cooking ranges, working tables, ovens and similar appliances	TC 87	(TK 62)	Wind turbine systems
SC 59C	(-)	- Heating appliances	TC 88	(-)	Fire hazard testing
SC 59D	(UK 59D)	- Home laundry appliances	TC 89	(-)	Superconductivity
SC 59E	(-)	- Ironing and pressing appliances	TC 90	(-)	Surface Mounting Technology
SC 59F	(-)	- Floor treatment appliances	TC 91	(TK 52)	Safety of audio, video and similar electronic equipment
SC 59G	(-)	- Small kitchen appliances	TC 92	(TK 92)	Design automation
SC 59H	(UK 59B)	- Microwave ovens	TC 93	(TK 3)	All-or-nothing electrical relays
TC 61	(TK 61)	Safety of household and similar electrical appliances	TC 94	(TK 95)	Measuring relays and protection equipment
SC 61B	(-)	- Safety of microwave ovens	TC 95	(TK 95)	Small power transformers, reactors and power supply units and special transformers
SC 61C	(-)	- Household appliances for refrigeration	TC 96	(TK 96)	reactors and power supply units: Safety requirements
SC 61D	(-)	- Appliances for air-conditioning for household and similar purposes			Electrical installations for lighting and beaconing of Aerodromes
SC 61E	(-)	- Safety of electrical commercial catering equipment	TC 97	(-)	Electrical insulation systems (EIS)
SC 61F	(UK 61F)	- Safety of hand-held motor-operated electric tools	TC 98	(TK 15)	System engineering and erection of electrical power installations in systems with nominal voltages above 1 kV A.C., particularly considering safety aspects
SC 61H	(TK 61)	- Safety of electrically-operated farm appliances	TC 99	(TK 99)	Audio, video and multimedia systems and equipment
SC 61J	(TK 61)	- Electrical motor-operated cleaning appliances for industrial use			- Receiving equipment
TC 62	(TK 62)	Electrical equipment in medical practice	TC 100	(-)	- Recording
SC 62A		- Common aspects of electrical equipment used in medical practice	SC 100A	(-)	- Equipment and systems in the field of audio, video and audiovisual engineering
SC 62B		- Diagnostic imaging equipment	SC 100B	(-)	- Cabled distribution systems
SC 62C		- Equipment for radiotherapy, nuclear medicine and radiation dosimetry	SC 100C	(-)	Electrostatics
SC 62D		- Electromedical equipment	SC 100D	(UK 12G)	International Special Committee on Radio Interference
TC 64	(UK 64)	Electrical installations of buildings	TC 101	(TK 15)	- Radio interference measurements and statistical methods
TC 65	(TK 65)	Industrial-process measurement and control	CISPR	(TK CISPR)	- Interference relating to industrial, scientific and medical radio-frequency apparatus
SC 65A		- System aspects	SC A CISPR		- Interference relating to overhead power lines, high-voltage equipment and electric traction systems
SC 65B		- Devices			- Interference relating to motor vehicles and internal-combustion engines
SC 65C		- Digital communications	SC B CISPR		- Interference relating to radio receivers
SC 65D		- Analyzing equipment	SC C CISPR		- Interference relating to household appliances, tools, lighting equipment and similar apparatus
TC 66	(-)	Safety of measuring, control, and Laboratory equipment			- Interference relating to information technology equipment
TC 68	(-)	Magnetic alloys and steels	SC D CISPR		ISO/IEC Joint Technical Committee for information technology
TC 69	(CES AG 69)	Electric road vehicles and electric industrial trucks	SC E CISPR		Interconnection of information technology equipment
TC 70	(-)	Degrees of protection by enclosures	SC F CISPR		
TC 72	(TK 72)	Automatic controls for household use			
TC 73	(TK 17A)	Short-circuit currents			
TC 74	(TK 74)	Safety and energy efficiency of IT equipment	SC G CISPR		
TC 75	(TK 50)	Classification of environmental conditions			
TC 76	(TK 76)	Optical radiation safety and Laser equipment	JTC 1	(SNV)	
TC 77	(TK 77A/77B)	Electromagnetic compatibility			
SC 77A	(TK 77A)	- Low frequency phenomena	JTC 1/SC 25	(TK 215)	
SC 77B	(TK 77B)	- High frequency phenomena			
SC 77C	(TK 77B)	- Immunity to high altitude nuclear electromagnetic pulse (HA-NEMP)			
TC 78	(-)	Tools for live working			
TC 79	(TK 79)	Alarm systems			

## 4.2 European Committee for Electrotechnical Standardization (CENELEC)

Da im Europäischen Komitee für Elektrotechnische Normung (CENELEC) die Verhandlungen ausschliesslich in englischer Sprache geführt werden, sind die nachfolgenden Aufstellungen in dieser Sprache wiedergegeben. Einzelheiten sowie die entsprechenden Ausdrücke in Französisch und Deutsch sind im Memento des CENELEC enthalten.

### 4.2.1 Administrative Board - CA

- President
- Immediate Past President
- Vice-Presidents
- Belgian member
- Treasurer
- Secretary General

### Central Secretariat and seat of CENELEC: Brussels

CA/Finance Policy Committee:  
Treasurer, Secretary General, 6 representatives from members  
Delegate of the Swiss member: R.E. Spaar, Secretary General of CES

### 4.2.2 General Assembly - AG

- President
- Vice-Presidents
- Treasurer
- National Committees delegations

Delegates of the Swiss National Committee (CES) are:

- Dr. P. W. Kleiner, President
- R. E. Spaar, Permanent Delegate to the BT
- Dr. J. Heyner, President of the Swiss Electrotechnical Association

Puisque les discussions au sein du Comité européen de normalisation électrotechnique (CENELEC) se tiennent exclusivement en anglais, le tableau suivant est présenté dans cette langue. Pour plus de détails ainsi que pour les expressions françaises et allemandes, veuillez consulter le Memento du CENELEC.

### 4.2.3 Technical Board - BT

Members: 1 Permanent Delegate of each National Committee. Permanent Delegate of the Swiss National Committee (CES):  
R. E. Spaar, Secretary General

### 4.2.4 CENELEC Electronic Components Quality Assurance Committee - ECQAC

Permanent Delegate of the Swiss Electrotechnical Association:  
H. Staehlin, Head of ONS

### 4.2.5 CENELEC European Electrotechnical Sectoral Committee for Testing and Certification - ELSECOM

Permanent Delegate of the Swiss Electrotechnical Association:  
A. Christen, SEV

### 4.2.6 Technical Committees of CENELEC

Die nachstehende Zusammenstellung der Technical Committees (TC) und Sub-Committees (SC) gibt Aufschluss darüber, welchem Technischen Komitee (TK) des CES das betreffende Sachgebiet zur Bearbeitung zugewiesen ist.

Le tableau suivant des comités techniques (TC) et sous-comités (SC) permet de repérer le Comité Technique (TK) du CES chargé de traiter le domaine en question.

### Technical Committees of CENELEC

TC 2	(TK 2)	Rotating machinery	SC 31-1	Installations rules
TC 7	(TK 7)	Bare Aluminium Conductors	SC 31-2	Flameproof enclosures «d»
TC 9X	(TK 9)	Electrical and electronic applications for railways	SC 31-3	Intrinsically safe apparatus and systems «i»
SC 9XA		Communication, signalling and processing systems	SC 31-4	Increased safety «e»
SC 9XB		Electromechanical material on board of rolling stock	SC 31-5	Apparatus type of protection «n»
SC 9XC		Electric supply and earthing systems for public transport equipment and ancillary apparatus (fixed installations)	SC 31-6	Encapsulation «m»
TC 11	(TK 11)	Overhead electrical lines exceeding 1 kV AC (1,5 kV DC)	SC 31-7	Pressurization and other techniques
TC 13	(TK 13)	Equipment for electrical energy measurement and load control	SC 31-8	Electrostatic painting and finishing equipment
TC 14	(TK 14)	Power transformers	SC 31-9	Electrical apparatus for the detection and measurement of combustible gases to be used in industrial and commercial potentially explosive atmospheres
TC 17A	(TK 17A)	High-voltage switchgear and controlgear	TC 32A	(TK 32B) High-voltage fuses
TC 17B	(TK 17B)	Low-voltage switchgear and controlgear including dimensional standardization	TC 34Z	(TK 34D) Luminaires and associated equipment
TC 17C	(TK 17C)	High-voltage enclosed switchgear and controlgear	TC 36	(UK 36A) Insulated bushings
TC 17D	(TK 17B)	Low-voltage switchgear and controlgear assemblies	TC 36B	(UK 36B) Insulators for overhead lines
TC 20	(TK 20B)	Electric cables	TC 38X	(TK 38) Instrument transformers
TC 21X	(TK 21)	Secondary cells and batteries	TC 44X	(TK 44) Safety of machinery: electro-technical aspects
TC 23B	(TK 23B)	Switches for household and similar fixed electrical installations	TC 46X	(TK 46) Communication cables
TC 23E	(TK 23E)	Circuit breakers and similar devices for household and similar applications	SC 46XA	Coaxial cables
TC 23X	(TK 23B)	Europlug and socket outlets	SC 46XC	Multicore, multipair and quad data communication cables
TC 26A	(TK 26)	Electric arc welding equipment	TC 48B	(-) Requirements for a telecommunication connector for the connection of IT equipment amongst each other and to broadband networks
TC 26B	(TK 26)	Electric resistance welding	TC 59X	(TK 59) Consumer information related to household electrical appliances
TC 28A	(-)	Insulation coordination for low-voltage equipment	TC 61	(TK 61) Safety of household and similar electrical appliances
TC 31	(TK 31)	Electrical apparatus for explosive atmospheres - General requirements	TC 61F	(UK 61F) - Hand-held and transportable electric motor-operated tools
			TC 62	(TK 62) Electrical equipment in medical practice

## Commissions de normalisation

TC 64	(UK 64)	Electrical installation of buildings	TC 205A	(TK 205A)	Mains communicating system
SC 64A		Protection against electric shock	TC 206	(TK 12)	Broadcast receiving equipment
SC 64B		Protection against thermal effects	TC 207	(TK 12)	Radio Data System (RDS)
TC 65CX	(TK 65)	Fieldbus	TC 209	(UK 12G)	Cabled distribution systems for television, sound and interactive multimedia signals
TC 66X	(-)	Electrical and electronic test and measuring instruments, systems and accessories	TC 210	(TK 77A/TK 77B)	EMC
TC 69X	(CES AG 69)	Electrical systems for electric road vehicles	SC 210A	(TK CISPR)	- EMC Products
TC 72	(TK 72)	Automatic controls for household use	TC 211	(TK 211)	Electromagnetic fields in the human environment
TC 74	(TK 74)	Safety and energy efficiency of Information Technology equipment	SC 211A		Low frequency EM radiation
TC 76	(TK 76)	Laser equipment	SC 211B		High frequency EM radiation
TC 78	(-)	Tools for live working	TC 213	(TK 23A)	Cable management
TC 79	(TK 79)	Alarm systems	TC 214 <sup>*)</sup>		Surface Transport electrotechnical systems equipment: Electrotechnical aspects
TC 92	(TK 92)	Safety of audio, video and similar electronic equipment	TC 215	(TK 215)	Electrotechnical aspects of telecommunication equipment
TC 99X	(TK 99)	Power installations exceeding 1 kV AC (1,5 kV DC)	TC 216	(TK 31)	Gas detectors
TC 203	(-)	Electronic entertainment and educational systems for household and similar use	TC 217	(TK 3)	Electronic design automation (EDA)
TC 204	(TK 31)	Safety of electrostatic painting and finishing equipment			
TC 205	(TK 205)	Home and building electronic systems (HBES)			

<sup>\*)</sup> in Abklärung

### 4.3 European Committee for Information Technology Testing and Certification (ECITC)

**National Coordinating Member Switzerland:** Swiss Electrotechnical Association  
**Permanent Delegate:** Dr. J. Heyner, President of the Swiss Electrotechnical Association  
**Deputy:** W. Tanner, Engineer in charge

### 4.4 Schweizerisches Elektrotechnisches Komitee (CES) – Comité Electrotechnique Suisse (CES)

Nationalkomitee der International Electrotechnical Commission (IEC) und des European Committee for Electrotechnical Standardization (CENELEC) – Comité National de la Commission Electrotechnique Internationale (CEI) et du Comité Européen de Normalisation Electrotechnique (CENELEC)

**Präsident:** Kleiner Paul W., Dr.  
**Vizepräsident:** Heyner Johannes, Dr.  
**Generalsekretär:** Spaar Roland E.

Bachmann Bruno, Dr., Visio Bachmann Engineering, Birchstrasse 183, 8156 Oberhasli

Blanc Jean-Paul<sup>1)</sup>, Dipl. Physiker ETH, Vizedirektor, Verband Schweizerischer Elektrizitätswerke (VSE), Gerbergasse 5, 8001 Zürich

Blunski August<sup>1)</sup>, Dipl. El.-Ing. ETH, Ascom Tech AG, Berner Technopark, Morgenstrasse 129, 3018 Bern

Chatelain Michel<sup>2)</sup>, Vizedirektor des SEV, Leiter STI

Feitknecht Jürg, Dr. Geschäftsführer, Liechti AG, Unterholzstrasse 10, 4566 Kriegstetten

Feller Ulrich, Dr., Sektionschef, Eidg. Amt für Messwesen, Lindenweg 50, 3084 Wabern

Fünfschilling Matthias R.<sup>1)</sup>, Direktionspräsident, Moser-Glaser & Cie. AG, Hofackerstrasse 24, 4132 Muttenz

Haas Heinz B., Direktor, Therma AG, Haushaltapparate, Flurstrasse 56, 8048 Zürich

Heyner Johannes<sup>1)</sup>, Dr., Direktor, Leiter des SEV

Hintze Harald, Dipl. Ing. ETH, chemin Riondet 15, 1291 Commugny

Kleiner Paul W.<sup>1)</sup>, Dr., Dipl. Ing. ETH, AWK Engineering AG, Leutschenbachstrasse 45, 8050 Zürich

Pfyffer Hans K., Dipl. El.-Ing. ETHZ, Direktor, Telecom PTT, Forschung und Entwicklung, Ostermündigenstrasse 93, 3000 Bern 93

Rüegg Andreas, Geschäftsführer, Rüegg Elektro AG Sissach, Bahnhofstrasse 8, 4450 Sissach

Spaar, Roland E.<sup>1)2)</sup>, Ing. HTL, Leiter Hauptabteilung Normung des SEV

Alle Akten gehen auch an:

Bellwald A., Direktor, Alusuisse-Lonza AG, Postfach 281, 3930 Visp

#### Sekretariat des CES – Secrétariat du CES

Generalsekretär des CES: Spaar Roland E.  
 Stellvertreter: Tanner Werner  
 Ingenieure: Fornalski Andrzej; Gasche Franz;  
 Jeggli Werner; Steiner Rudolf;  
 Süess Andreas; Tanner Werner  
 Sachbearbeiterinnen: Bamert Doris; Diethelm Margrit;  
 Sachbearbeiter: Weber Anton

<sup>1)</sup> Mitglieder des Büros des CES

<sup>2)</sup> Mitglieder mit beratender Funktion

#### 4.4.1 Technische Komitees (TK) und Unter-Komitees des CES Comités Techniques (TK) et Sous-Comités (UK) du CES

Die folgende Liste zeigt alle zum Zeitpunkt der Drucklegung des Jahreshaftes vorhandenen Technischen Komitees und Unterkomitees des CES und ihre Vorsitzenden. Auskünfte über Aktivitäten (Arbeitsprogramme, Projekte, Dokumente) und in den Gremien mitwirkende Delegierte der Kollektivmitglieder des SEV können bei der zuständigen Person im Sekretariat des CES (Ingenieur, Sachbearbeiter/in) eingeholt werden.

La liste suivante présente tous les Comités Techniques et Sous-Comités CES et leurs présidents, existants au moment de l'impression de l'annuaire. En contactant la personne compétente au secrétariat du CES (ingénieur, employé(e) responsable) on obtiendra des renseignements sur les activités (programmes de travail, projets, documents) et sur les délégués qui participent aux comités des membres collectifs de l'ASE.

### Adressen – Adresses

Als Folge der sehr häufigen Mutationen verzichten wir auf die Veröffentlichung von Namen und Adressen sämtlicher TK-Delegierter. Entsprechende Namen- und Adresslisten sind im Sekretariat des CES verfügbar.

Suite aux nombreuses mutations, nous renonçons à publier le nom et l'adresse de tous les délégués TK. Les listes avec les noms et les adresses sont disponibles au secrétariat de la CES.

- TK 1 Wörterbuch – Terminologie**  
 Vorsitzender: *Virieux Jean-Michel*, physicien diplômé, Eidg. Amt für Messwesen, Lindenweg 50, 3084 Wabern  
 Sekretariat CES: *Diethelm Margrit*
- TK 2 Elektrische Maschinen – Machines tournantes**  
 Vorsitzender: *Rütti Willi*, Dipl. Ing. ETH, ABB Kraftwerke AG, Abteilung KWB, Postfach, 5242 Birr  
 Sekretariat CES: *Fornalski Andrzej*
- TK 3 Dokumentation und Graphische Symbole – Documentation et symboles graphiques**  
 Vorsitzender: *Grossniklaus Anton*, Dipl. El.-Inst., GEC-Alsthom T&D AG, Postfach 184, 5036 Oberentfelden  
 Sekretariat CES: *Fornalski Andrzej*
- TK 4 Wasserturbinen – Turbines hydrauliques**  
 Vorsitzender: vakant  
 Sekretariat CES: *Fornalski Andrzej*
- TK 5 Dampfturbinen – Turbines à vapeur**  
 Vorsitzender: *Montavon Maurice*, Geschäftsführer, BG AG, Matten 263 / Postfach, 5078 Effingen  
 Sekretariat CES: *Weber Anton*
- TK 7 Leiter für elektrische Freileitungen – Conducteurs pour lignes électriques aériennes**  
 Vorsitzender: *Bracher Peter*, Vizedirektor, Cortailod Cossonay Câbles SA, 1305 Cossonay-Gare  
 Sekretariat CES: *Fornalski Andrzej*
- TK 9 Elektrisches Traktionsmaterial – Matériel de traction électrique**  
 Vorsitzender: *Germanier Raymond*, Alt-Direktor, ABB Verkehrssysteme AG, Abteilung BAM, Affolternstrasse 52, Postfach 8384, 8050 Zürich  
 Sekretariat CES: *Jeggli Werner*
- TK 10 Flüssigkeiten für elektrotechnische Anwendungen – Fluides pour applications électrotechniques**  
 Vorsitzender: *Boss Pierre*, ABB-Sécheron SA, Dept. T-ER, case postale 2095, 1211 Genève 2 – Dépôt  
 Sekretariat CES: *Diethelm Margrit*
- TK 11 Freileitungen – Lignes aériennes**  
 Vorsitzender: *de Weck P.*, sous-directeur, S.A. l'Energie de l'Ouest-Suisse, case postale 570, 1001 Lausanne  
 Sekretariat CES: *Fornalski Andrzej*
- TK 12 Radioverbindungen – Radiocommunications**  
 Vorsitzender: *Hanselmann Ernst*, Ing. HTL/STV, Telecom PTT, Direktion Radiocom, RC 1, Speichergasse 6, 3030 Bern  
 Sekretariat CES: *Bamert Doris*

### UK 12C

Vorsitzender:

Sekretariat CES:

### UK 12G

Vorsitzender:

Sekretariat CES:

### TK 13

Vorsitzender:

Sekretariat CES:

### TK 14

Vorsitzender:

Sekretariat CES:

### TK 15

Vorsitzender:

Sekretariat CES:

### TK 15C

Vorsitzender:

Sekretariat CES:

### TK 17A

Vorsitzender:

Sekretariat CES:

### TK 17B

Vorsitzender:

Sekretariat CES:

### TK 17C

Vorsitzender:

Sekretariat CES:

### TK 20A

Vorsitzender:

Sekretariat CES:

### TK 20B

Vorsitzender:

Sekretariat CES:

### Sender – Emetteurs

*Hanselmann Ernst*, Ing. HTL/STV, Telecom PTT, Direktion Radiocom, RC 1, Speichergasse 6, 3030 Bern

Sekretariat CES: *Bamert Doris*

### Kabelverteilnetze – Réseaux de distribution par câbles

*Bärfuss Christian*, Ing. ETS, Sektionschef, Telecom PTT, Direktion Radiocom, RC 13, Speichergasse 6, 3030 Bern

Sekretariat CES: *Bamert Doris*

### Einrichtungen für elektrische Energiemessung von Laststeuerung – Equipements de mesure de l'énergie électrique et de commande des charges

*Wullschlegler P.*, Dipl. Ing. ETH, Landis & Gyr (Europe) AG, DEZ-MPD 3022, Gubelstrasse, 6301 Zug

Sekretariat CES: *Diethelm Margrit*

### Transformatoren – Transformateurs de puissance

*Rutz P.*, Dipl. Ing. ETH, Colenco Power Consulting AG, Elektro- und Leittechnik, Mellingerstrasse 207, 5405 Baden

Sekretariat CES: *Fornalski Andrzej*

### Isoliermaterialien – Matériaux isolants

Vorsitzender: vakant

Sekretariat CES: *Diethelm Margrit*

### Isoliermaterialien/Spezifikationen – Matériaux isolants/Spécifications

*Maurer J.*, Dr., Ciba-Geigy AG, Abteilung PO 2, R-1059.P.10, 4002 Basel

Sekretariat CES: *Diethelm Margrit*

### Hochspannungs-Schaltapparate – Appareillage à haute tension

*Högg P.*, Dipl. Ing., ABB Hochspannungstechnik AG, Abteilung AS-A, 8050 Zürich

Sekretariat CES: *Fornalski Andrzej*

### Niederspannungs-Schaltapparate – Appareillage à basse tension

*Haars Hans – Jürgen*, Dr., Direktor, Sprecher + Schuh AG, Fachbereich Produkte-Entwicklung, Industriestrasse 28, 5001 Aarau

Sekretariat CES: *Steiner Rudolf*

### Fabrikfertige Hochspannungs-Schaltanlagen – Appareillage à haute tension sous enveloppe

*Knoth Walter*, Dipl. Ing., ABB Hochspannungstechnik AG, Abteilung ASG-E, Postfach 8546, 8050 Zürich

Sekretariat CES: *Fornalski Andrzej*

### Netzkabel – Câbles de réseau

*Wyler Ch.*, Dipl. Ing. ETH, Cortailod Cossonay Câbles SA, avenue François-Borel, 2016 Cortailod

Sekretariat CES: *Süess Andreas*

### Isolierte Leiter – Conducteurs isolés

*Ammann E.*, Dipl. Ing. ETH, Huber + Suhner AG, 8330 Pfäffikon

Sekretariat CES: *Süess Andreas*

## Commissions de normalisation

<b>TK 21</b>	<b>Akkumulatoren – Accumulateurs</b>	<b>TK 33</b>	<b>Kondensatoren – Condensateurs</b>
Vorsitzender:	<i>Schürch U., Ing. HTL, Direktor, Electrona SA, 20, Pré Landry, 2017 Boudry</i>	Vorsitzender:	<i>Louys R., Ing. ETS, Consultant Recherches, c/o Leclanché SA, 48, avenue de Grandson, 1401 Yverdon</i>
Sekretariat CES:	<i>Diethelm Margrit</i>	Sekretariat CES:	<i>Fornalski Andrzej</i>
<b>TK 22</b>	<b>Leistungselektronik – Electronique de puissance</b>	<b>TK 34B</b>	<b>Lampensockel und Lampenfassungen – Culots et douilles</b>
Vorsitzender:	<i>Steimer P.K., Dr., ABB Industrie AG, Abt. IAE, 5300 Turgi</i>	Vorsitzender:	<i>Roesch Felix, Ing. HTL, Roesch Electric AG, Bahnhofstrasse 46, 5322 Koblenz</i>
Sekretariat CES:	<i>Diethelm Margrit</i>	Sekretariat CES:	<i>Steiner Rudolf</i>
<b>TK 23A</b>	<b>Kabel-Verlegesysteme – Systèmes de câblage</b>	<b>TK 34C</b>	<b>Vorschaltgeräte für Entladungslampen – Ballasts pour lampes à décharge</b>
Vorsitzender:	<i>Hablützel Richard, Ing. HTL, AGRO AG, Korbackerweg 7, 5502 Hunzenschwil</i>	Vorsitzender:	<i>vakant</i>
Sekretariat CES:	<i>Jeggli Werner</i>	Sekretariat CES:	<i>Steiner Rudolf</i>
<b>TK 23B</b>	<b>Steckvorrichtungen und Schalter – Prises de courant et interrupteurs</b>	<b>TK 34D</b>	<b>Leuchten – Luminaires</b>
Vorsitzender:	<i>Pfenninger Alfred, Ing. HTL, Feller AG, Postfach, 8810 Horgen 1</i>	Vorsitzender:	<i>Riemenschneider Werner, Dipl. Ing. FH, Rüteli-strasse 5, 5417 Untersiggenthal</i>
Sekretariat CES:	<i>Steiner Rudolf</i>	Sekretariat CES:	<i>Steiner Rudolf</i>
<b>TK 23E</b>	<b>Schutzschalter für Niederspannungsinstallationen – Disjoncteurs de protection pour des installations à basse tension</b>	<b>TK 35</b>	<b>Trockenbatterien – Piles</b>
Vorsitzender:	<i>Schwarz Willy, Ing. HTL, CMC Carl Maier + Cie. AG, Abteilung 4320, Postfach, 8201 Schaffhausen</i>	Vorsitzender:	<i>Dallenbach Raynald, Dr., Ralston Energy Systems SA, 8, impasse Colombelle, P.O. Box 230, 1218 Le Grand-Saconnex</i>
Sekretariat CES:	<i>Steiner Rudolf</i>	Sekretariat CES:	<i>Diethelm Margrit</i>
<b>TK 23F</b>	<b>Leiterverbindungsmaterial – Dispositifs de connexion</b>	<b>TK 36</b>	<b>Isolatoren – Isolateurs</b>
Vorsitzender:	<i>Woertz Hans, Direktor, Woertz AG, Hofackerstrasse 47, Postfach, 4132 MuttENZ</i>	Vorsitzender:	<i>Staub B., Dipl. Ing. ETH, Geschäftsführer, Ceram Isolatoren Vertriebs AG, Bleienbachstrasse 12, Postfach, 4901 Langenthal</i>
Sekretariat CES:	<i>Steiner Rudolf</i>	Sekretariat CES:	<i>Bamert Doris</i>
<b>TK 26</b>	<b>Elektroschweissung – Soudage électrique</b>	<b>UK 36A</b>	<b>Durchführungen – Traversées isolées</b>
Vorsitzender:	<i>Müller Kurt, Dipl. Ing. ETH/ESSA, VR-Präsident, Autogen Endress AG, Oberdorfstrasse 45, Postfach, 8812 Horgen</i>	Vorsitzender:	<i>Jeske H.J., Ing. HTL, Bereichsleiter, Haefely Trench AG, Lehenmattstrasse 353, Postfach, 4028 Basel</i>
Sekretariat CES:	<i>Weber Anton</i>	Sekretariat CES:	<i>Bamert Doris</i>
<b>TK 28</b>	<b>Koordination der Isolation – Coordination de l'isolement</b>	<b>UK 36B</b>	<b>Freileitungsisolatoren – Isolateurs pour lignes aériennes</b>
Vorsitzender:	<i>vakant</i>	Vorsitzender:	<i>Zantop Arnold, Ing. HTL, EWZ, Abt. Übertragungsleitungen, Tramstrasse 35, Postfach, 8050 Zürich</i>
Sekretariat CES:	<i>Fornalski Andrzej</i>	Sekretariat CES:	<i>Bamert Doris</i>
<b>TK 29</b>	<b>Elektroakustik – Electroacoustique</b>	<b>UK 36C</b>	<b>Stationsisolatoren – Isolateurs pour sous-stations</b>
Vorsitzender:	<i>Hohmann B., Dr., SUVA, Sektion Akustik, Postfach, 6002 Luzern</i>	Vorsitzender:	<i>Frischmuth P., Dipl. Ing. ETH, Elektrowatt Ingenieurunternehmung AG, Bellerivestrasse 36, 8034 Zürich</i>
Sekretariat CES:	<i>Bamert Doris</i>	Sekretariat CES:	<i>Bamert Doris</i>
<b>TK 31</b>	<b>Elektrische Betriebsmittel für explosionsgefährdete Bereiche – Matériel électrique pour atmosphères explosives</b>	<b>TK 37</b>	<b>Überspannungsableiter – Parafoudres</b>
Vorsitzender:	<i>Thurnherr Peter, Ing. HTL, Direktor, Thuba AG, Postfach 431, 4015 Basel</i>	Vorsitzender:	<i>Schwab Fred, Dr., Dipl. Ing. ETH, Aare-Tessin AG für Elektrizität, Bahnhofquai 12, Postfach, 4601 Olten</i>
Sekretariat CES:	<i>Fornalski Andrzej</i>	Sekretariat CES:	<i>Bamert Doris</i>
<b>TK 32B</b>	<b>Niederspannungssicherungen – Coupe-circuits à fusibles à basse tension</b>	<b>TK 38</b>	<b>Messwandler – Transformateurs de mesure</b>
Vorsitzender:	<i>Wirth Herbert, Dipl. Ing. ETH, Weber AG, Sedelstrasse 2, 6020 Emmenbrücke</i>	Vorsitzender:	<i>Minkner Ruthard, Dr.- Ing., Dipl. Ing., Beratung Dozent, Grenzweg 5, 4148 Pfeffingen</i>
Sekretariat CES:	<i>Steiner Rudolf</i>	Sekretariat CES:	<i>Fornalski Andrzej</i>
<b>TK 32C</b>	<b>Miniatursicherungen – Coupe-circuits à fusibles miniatures</b>		
Vorsitzender:	<i>Degen J., Ing. HTL, Vizedirektor, Schurter AG, Werkhofstrasse 8-12, Postfach 4769, 6002 Luzern</i>		
Sekretariat CES:	<i>Steiner Rudolf</i>		

<b>TK 40</b>	<b>Kondensatoren und Widerstände für Elektronik und Nachrichtentechnik – Condensateurs et résistances pour équipements électroniques et de télécommunication</b>	<b>UK 59A</b>	<b>Geschirrspülmaschinen – Lave-vaisselles électriques</b>
Vorsitzender:	<i>Gerth Dietrich</i> , Dipl. Physiker, Quinel AG, Quality in Electronics, Feldstrasse 6, 6330 Zug	Vorsitzender:	<i>Kring Ulrich</i> , Ing., Electrolux AG, Postfach, 8021 Zürich
Sekretariat CES:	<i>Bamert Doris</i>	Sekretariat CES:	<i>Diethelm Margrit</i>
<b>TK 42</b>	<b>Hochspannungsprüftechnik – Technique des essais à haute tension</b>	<b>UK 59B</b>	<b>Kochapparate – Cuisinières, réchauds, fours et appareils analogues</b>
Vorsitzender:	<i>Rodewald A.</i> , Prof. Dr., Ing., Ingenieurschule beider Basel, Postfach, 4132 Muttenz	Vorsitzender:	<i>vakant</i>
Sekretariat CES:	<i>Fornalski Andrzej</i>	Sekretariat CES:	<i>Diethelm Margrit</i>
<b>TK 44</b>	<b>Elektrische Ausrüstung von Maschinen für industrielle Anwendung – Sécurité des machines: aspects électrotechniques</b>	<b>UK 59D</b>	<b>Waschmaschinen – Appareils de lavage du linge</b>
Vorsitzender:	<i>vakant</i>	Vorsitzender:	<i>Matzinger R.</i> , Dipl. Ing. ETH, V-Zug AG, Postfach, 6301 Zug
Sekretariat CES:	<i>Diethelm Margrit</i>	Sekretariat CES:	<i>Diethelm Margrit</i>
<b>TK 45</b>	<b>Nukleare Instrumentierung – Instrumentation nucléaire</b>	<b>TK 61</b>	<b>Sicherheit elektrischer Haushaltapparate – Sécurité des appareils électrodomestiques</b>
Vorsitzender:	<i>Rybach L.</i> , Prof. Dr., ETH Hönggerberg, Institut für Geophysik, , 8093 Zürich	Vorsitzender:	<i>Gugg Arnold</i> , Ing., Rüteli 1, 8762 Schwanden
Sekretariat CES:	<i>Weber Anton</i>	Sekretariat CES:	<i>Steiner Rudolf</i>
<b>TK 46</b>	<b>Kabel für Kommunikationsanlagen – Câbles de communication</b>	<b>UK 61F</b>	<b>Handgeführte und tragbare motorbetriebene Elektrowerkzeuge – Outils électroportatifs à moteur et machines-outils électriques semi-fixes</b>
Vorsitzender:	<i>Roos Hans-Ulrich</i> , Produkt Manager, Dätwyler AG, Kabel und Systeme, 6460 Altdorf	Vorsitzender:	<i>Käsermann Otto</i> , Ing. HTL, Scintilla AG, Postfach, 4501 Solothurn
Sekretariat CES:	<i>Tanner Werner</i>	Sekretariat CES:	<i>Steiner Rudolf</i>
<b>TK 50</b>	<b>Klimatische und mechanische Prüfungen – Essais climatiques et mécaniques</b>	<b>TK 62</b>	<b>Elektrische Apparate in medizinischer Anwendung – Equipements électriques dans la pratique médicale</b>
Vorsitzender:	<i>Wouters Bert</i> , Ing. HTL, Quinel AG, Quality in Electronics, Feldstrasse 6, 6330 Zug	Vorsitzender:	<i>Zickert Dieter</i> , Dr., Eidg. Amt für Messwesen, Lindenweg 50, 3084 Wabern
Sekretariat CES:	<i>Diethelm Margrit</i>	Sekretariat CES:	<i>Diethelm Margrit</i>
<b>TK 52</b>	<b>Gedruckte Schaltungen für Elektronik und Nachrichtentechnik – Circuits imprimés pour équipements électroniques et de télécommunication</b>	<b>TK 64</b>	<b>Niederspannungs-Installationen – Installations à basse tension</b>
Vorsitzender:	<i>Weinhold M.</i> , Du Pont de Nemours International SA, 2, chemin du Pavillon, c.p. 50, 1218 Le Grand Saconnex/GE	Vorsitzender:	<i>Vaterlaus Jürg</i> , Direktor, Elektrizitätswerk der Stadt Bern, Sulgeneckstrasse 18, Postfach, 3001 Bern
Sekretariat CES:	<i>Bamert Doris</i>	Sekretariat CES:	<i>Gasche Franz</i>
<b>TK 56</b>	<b>Dependability – Dependability</b>	<b>UK 64</b>	<b>Unter-Komitee für internationale Aufgaben – Sous-Comité pour les tâches internationales</b>
Vorsitzender:	<i>Frey Heinz</i> , Dr., ABB Verkehrssysteme AG, B-Q/ Qualitätsmanagement, Affolternstrasse 52/ Postfach 8384, 8050 Zürich	Vorsitzender:	<i>Wyss Franz</i> , Ing. HTL, Waldrainstrasse 8, 3098 Köniz
Sekretariat CES:	<i>Diethelm Margrit</i>	Sekretariat CES:	<i>Gasche Franz</i>
<b>TK 57</b>	<b>Netzleittechnik und zugehörige Kommunikationstechnik – Conduits des systèmes de puissance et de communications associées</b>	<b>TK 65</b>	<b>Mess-, Steuer- und Regelsysteme für industrielle Prozesse – Systèmes mesure et commande dans les processus industriels</b>
Vorsitzender:	<i>Baumann Rudolf</i> , Ing. HTL, Elektrizitätsgesellschaft Laufenburg AG, BII/TMB, 5080 Laufenburg	Vorsitzender:	<i>Bünger F.-R.</i> , Dr., Schützenmattweg 12, 2560 Nidau
Sekretariat CES:	<i>Bamert Doris</i>	Sekretariat CES:	<i>Süess Andreas</i>
<b>TK 59</b>	<b>Gebrauchswert elektrischer Haushaltapparate – Aptitude à la fonction des appareils électrodomestiques</b>	<b>TK 72</b>	<b>Regel- und Steuergeräte für den Hausgebrauch – Commandes automatiques à usage domestique</b>
Vorsitzender:	<i>vakant</i>	Vorsitzender:	<i>Werder Harry</i> , Dipl. Ing. ETH, Trafag AG, Gufenhaldenweg 4, Postfach, 8708 Männedorf
Sekretariat CES:	<i>Diethelm Margrit</i>	Sekretariat CES:	<i>Diethelm Margrit</i>
		<b>TK 74</b>	<b>Sicherheit und Wirtschaftlichkeit der Informationstechnik – Sécurité et rendement énergétique des matériels informatiques</b>
		Vorsitzender:	<i>Fawer Walter</i> , GD PTT Telecom, FE 68, Zentweg 25C, 3000 Bern 29
		Sekretariat CES:	<i>Steiner Rudolf</i>

## Commissions de normalisation

<b>TK 76</b>	<b>Laser-Einrichtungen – Matériel laser</b>	<b>TK 99</b>	<b>Starkstromanlagen über 1 kV AC (1,5 kV DC) – Installations électriques à haute tension supérieure à 1 kV c.a. ou 1,5 kV c.c.</b>
Vorsitzender:	<i>Bischofberger T., Dr., Reichle + De-Massari AG, GU-Netzwerke, Binzstrasse 31, 8620 Wetzikon</i>	Vorsitzender:	<i>Schönenberger Mario, Vizedirektor, Nordostschweizerische Kraftwerke AG, Parkstrasse 23 / Postfach, 5401 Baden</i>
Sekretariat CES:	<i>Diethelm Margrit</i>	Sekretariat CES:	<i>Gasche Franz</i>
<b>TK 77A</b>	<b>EMV, NF Phänomene – CEM, Phénomènes fréquence</b>	<b>TK 205</b>	<b>Elektronische Gebäudeleitsysteme – Systèmes électroniques pour les bâtiments</b>
Vorsitzender:	<i>Weiler J., Prof. Dr., Eidg. Technische Hochschule, ETH-Zentrum / ETL, , 8092 Zürich</i>	Vorsitzender:	<i>Rütimann Peter, Ing. HTL, Feller AG, Produktmanagement, Bergstrasse / Postfach, 8810 Horgen</i>
Sekretariat CES:	<i>Süess Andreas</i>	Sekretariat CES:	<i>Tanner Werner</i>
<b>TK 77B</b>	<b>EMV, HF Phänomene und HEMP – CEM, Phénomènes haute fréquence et HEMP</b>	<b>TK 205A</b>	<b>Systeme für die Kommunikation über Verbraucheranlagen – Systèmes de communication par le réseau électrique basse tension</b>
Vorsitzender:	<i>Szentkuti Balint, Dr., Telecom PTT, FE 115, Ostermundigenstrasse 93, 3000 Bern 29</i>	Vorsitzender:	<i>Mettler R., Ing. HTL, Landis &amp; Gyr Energy Management AG, Gubelstrasse 21 / Postfach, 6301 Zug</i>
Sekretariat CES:	<i>Süess Andreas</i>	Sekretariat CES:	<i>Süess Andreas</i>
<b>KA EMV</b>	<b>Koordinations-Ausschuss EMV – Comité de coordination CEM</b>	<b>TK 211</b>	<b>Elektromagnetische Felder in menschlicher Umwelt – Champs électromagnétiques dans un environnement humain</b>
Vorsitzender:	<i>Baggenstos H., Prof., Dipl. Ing. ETH, Institut für Feldtheorie und Höchstfrequenztechnik, ETH-Zentrum, 8092 Zürich</i>	Vorsitzender:	<i>Baumann Jürg, Dr., Bundesamt für Umwelt, Wald und Landschaft, Laupenstrasse 20, 3003 Bern</i>
Sekretariat CES:	<i>Süess Andreas</i>	Sekretariat CES:	<i>Süess Andreas</i>
<b>TK 79</b>	<b>Alarmsysteme – Systèmes d’alarme</b>	<b>TK 215</b>	<b>Kommunikationsverkabelung – Câblage de communication</b>
Vorsitzender:	<i>Hofmann C.A., Vizedirektor, Securiton AG, Alpenstrasse 20, 3052 Zollikofen</i>	Vorsitzender:	<i>Fawer Walter, GD PTT Telecom, FE 68, Zentweg 25C, 3000 Bern 29</i>
Sekretariat CES:	<i>Bamert Doris</i>	Sekretariat CES:	<i>Tanner Werner</i>
<b>TK 81</b>	<b>Blitzschutz – Protection contre la foudre</b>	<b>TK CISPR</b>	<b>CISPR – (CISPR = Comité International Spécial des Perturbations Radioélectriques)</b>
Vorsitzender:	<i>Biasiutti Gianni, Dr., Dipl. Ing. ETH, BKW Energie AG, Elektromechanische Abteilung, Viktoriaplatz 2 / Postfach, 3000 Bern 25</i>	Vorsitzender:	<i>Ryser Heinrich, Ing. HTL, Telecom PTT, FE 115, Ostermundigenstrasse 93, 3000 Bern 29</i>
Sekretariat CES:	<i>Gasche Franz</i>	Sekretariat CES:	<i>Süess Andreas</i>
<b>TK 82</b>	<b>Systeme für photovoltaische Umwandlung von Sonnenenergie – Systèmes de conversion photovoltaïque de l’énergie solaire</b>	<b>TK Erdungen</b>	<b>Erdungen – Mises à la terre</b>
Vorsitzender:	<i>Real Markus, Dipl. Ing. ETH, Alpha Real AG, Energy Systems &amp; Engineering, Feldeggrasse 89, 8008 Zürich</i>	Vorsitzender:	<i>Wüger Ulrich, Ing. ETS, Société Romande d’Electricité, Quai de Copet 1, 1800 Vevey</i>
Sekretariat CES:	<i>Bamert Doris</i>	Sekretariat CES:	<i>Gasche Franz</i>
<b>TK 86</b>	<b>Faseroptik – Fibres optiques</b>		
Vorsitzender:	<i>Zimmermann Hubert, Dr., Entwicklungsleiter, Brugg Telecom AG, Klosterzelstrasse 28, 5200 Brugg</i>		
Sekretariat CES:	<i>Tanner Werner</i>		
<b>TK 92</b>	<b>Sicherheit von elektronischen Geräten für Ton, Video und ähnlicher Anwendung – Sécurité de l’équipement électronique audio, vidéo et similaire</b>		
Vorsitzender:	<i>Zwicky P., Dipl. Ing. ETH, Studer prof. Audio AG, Althardstrasse 30, 8105 Regensdorf</i>		
Sekretariat CES:	<i>Diethelm Margrit</i>		
<b>TK 95</b>	<b>Messrelais und Schutzeinrichtungen – Relais de mesure et dispositifs de protection</b>		
Vorsitzender:	<i>Ilar F., Dipl. Ing., ABB Network Partner AG, Abt. NSB-3, Haselstrasse 16/122 / Postfach, 5401 Baden</i>		
Sekretariat CES:	<i>Bamert Doris</i>		
<b>TK 96</b>	<b>Kleintransformatoren und Klein-Drosseln – Petits transformateurs et petites bobines d’inductance</b>		
Vorsitzender:	<i>Wagner Armin, Ing. HTL, Wagner + Grimm AG, Werkstrasse 4, Postfach, 6102 Malters</i>		
Sekretariat CES:	<i>Steiner Rudolf</i>		

5. Weitere Kommissionen des SEV – Autres commissions de l'ASE

Inhaltsverzeichnis – Table des matières

5.1 Schweizerisches Nationalkomitee (Comité National Suisse) der Conférence Internationale des Grands Réseaux Electriques (CIGRE) Schweizerische Mitglieder von Comités d'études . . . . .	25	5.3 Ausschuss des Nationalen EXACT-Zentrums Schweiz – Comité du Centre National EXACT Suisse . . . . .	26
5.2 Schweizerisches Nationalkomitee (Comité National Suisse) des Congrès International des Réseaux Electriques de Distribution (CIRED) . . . . .	25	5.4 Kommission für den Denzler-Preis – Commission pour le Prix Denzler . . . . .	26

5.1 Schweizerisches Nationalkomitee (Comité National Suisse) der Conférence Internationale des Grands Réseaux Electriques (CIGRE)

Präsident: *Dürr, J. A.*  
Sekretär: *Steiger, M.*

Mitglieder – Membres:

- Baur, Th.*, stv. Direktor, Geschäftsbereich Fernwirktechnik (BASC), Landis & Gyr Energy Management AG, Gubelstrasse 22, 6301 Zug  
*Bettler, M.*, chef du service Exploitation, Région de Morges, Compagnie Vaudoise d'Electricité, rue de Lausanne 55, case postale, 1110 Morges 1  
*Dürr, J. A.*, Direktor, Mitglied der Geschäftsleitung, ABB Schweiz, Postfach, 5401 Baden  
*Glavitsch, H.*, Dr., Professor am Institut für Elektrische Energieübertragung und Hochspannungstechnik, ETH-Zentrum, 8092 Zürich  
*Gubser, H. R.*, Direktor Technik, Nordostschweizerische Kraftwerke AG, Abt. Elektromechnik und Kernenergie, Postfach, 5401 Baden  
*Kessel, P.*, Dr., Direktor, GEC Alsthom T+D AG, Carl-Sprecher-Strasse 1, 5036 Oberentfelden  
*Rahm, O.*, Vizedirektor, Elektrowatt Ingenieurunternehmung AG, Postfach, 8034 Zürich  
*Schemel, G.*, Chef Marketing und Verkauf, ABB-Sécheron S.A., case postale 2095, rue des Sablières 4-6, 1211 Genève 2  
*Simond, J. J.*, Dr., professeur, EPFL, Ecublens, 1015 Lausanne  
*Steiger, M.*, Schweizerischer Elektrotechnischer Verein, Luppenstrasse 1, 8320 Fehraltorf  
*Thalmann, K.*, Dipl.-Ing. ETHZ, Elektrizitätswerk der Stadt Zürich (EWZ), Tramstrasse 35, 8050 Zürich  
*Vogt, R. P.*, Leiter Energieverbund, Aare-Tessin AG für Elektrizität, Bahnhofquai 12, 4601 Olten  
*Wavre, J. J.*, directeur, dépt. câbles d'énergie, Câbles Cortaillod SA, 2016 Cortaillod  
*Zürcher, J. F.*, ENSA, Electricité Neuchâteloise S.A., Les Vernets, 2035 Corcelles  
Ex officio:  
*Eriksson, A.*, Dr., Abt. ASG, ABB Hochspannungstechnik AG, Affolternstrasse 52, 8050 Zürich

5.1.1 Schweizerische Mitglieder von Comités d'études

- CE 11 Machines tournantes**  
*Huber, A.*, dépt. KWDX2, Asea Brown Boveri AG, 5242 Birr (membre)  
**CE 12 Transformateurs**  
*Ravot, J. F.*, chef du secteur Calcul et Développement des Transformateurs, ABB-Sécheron SA, case postale 2095, 1211 Genève 2 (membre)  
**CE 13 Appareillage de coupure**  
*Hoegg, P.*, Leiter Technik und Entwicklung, ABB Hochspannungstechnik AG, Postfach 8546, 8050 Zürich (membre)  
**CE 14 Liaisons à tension continue et équipements d'électronique de puissance**  
*Kölsch, H.*, Dr., Siemens-Albis AG, Freilagerstrasse 28, 8047 Zürich (membre)  
**CE 15 Matériaux isolants**  
*Krähenbühl, F.*, Dr., Câbles Cortaillod SA, 2016 Cortaillod (membre)

CE 21 Câbles isolés à haute tension

*Laurent, Michel P.*, Câbleries et Tréfileries de Cossonay S. A, 1305 Cossonay-Gare

CE 22 Lignes aériennes

*Burkhardt, B.*, Nordostschweizerische Kraftwerke AG, Parkstrasse 23, 5401 Baden (membre)  
*de Weck, P.*, S.A. l'Energie de l'Ouest Suisse, case postale 570, 1001 Lausanne (advisor)

CE 23 Postes

*Sander, B.*, Vizedirektor, EGL Elektrizitäts-Gesellschaft Laufenburg AG, 4335 Laufenburg

CE 33 Surtensions et coordination de l'isolement

*Eriksson, A.*, Dr., Abt. ASG ABB Hochspannungstechnik AG, Affolternstrasse 52, 8050 Zürich (président);  
*Buesch, W.*, Dr., GEC ALSTHOM T&D AG, Carl-Sprecher-Strasse 1, 5036 Oberentfelden (membre)

CE 34 Protection des réseaux électriques et commande locale

*De Mesmaeker, I.*, ABB Relays AG, Abt. ESS-3, 5401 Baden (membre)

CE 35 Télécommunications et télécommande des réseaux d'énergie

*Bachmann, B.*, Dr., Ing., Visio Bachmann Engineering, Birchstrasse 138, 8156 Oberhasli

CE 36 Compatibilité électromagnétique des réseaux d'énergie

*Ianoz, M.*, Dr., professeur, Ecole polytechnique fédérale de Lausanne, DELE, Ecublens, 1015 Lausanne (membre)

CE 37 Planification et évolution des réseaux

*Asal, H. P.*, Dr., Vizedirektor, EGL Elektrizitäts-Gesellschaft Laufenburg AG, 4335 Laufenburg

CE 38 Analyse et technique des réseaux

*Germond, A. J.*, Dr., professeur à l'Ecole polytechnique fédérale de Lausanne, Laboratoire de réseaux d'énergie électrique (LRE), Ecublens, 1015 Lausanne (membre)

CE 39 Exploitation et conduite des réseaux

*Gysel, Th.*, Direktions-Assistent, Nordostschweizerische Kraftwerke AG, Parkstrasse 23, 5401 Baden (membre)

5.2 Schweizerisches Nationalkomitee (Comité National Suisse) des Congrès International des Réseaux Electriques de Distribution (CIRED)

Präsident: *J.-F. Zürcher*  
Sekretär: *M. Steiger*

Mitglieder – Membres

- Baur, Th.*, stv. Direktor, Geschäftsbereich Fernwirktechnik (BASC), Landis & Gyr Energy Management AG, Gubelstrasse 22, 6301 Zug  
*Bettler, M.*, chef du service Exploitation, Région de Morges, Compagnie Vaudoise d'Electricité, rue de Lausanne 55, case postale, 1110 Morges 1  
*Dürr, J. A.*, Direktor, Mitglied der Geschäftsleitung, ABB Schweiz, Postfach, 5401 Baden  
*Glavitsch, H.*, Dr. Professor am Institut für Elektrische Energieübertragung und Hochspannungstechnik, ETH Zentrum, 8052 Zürich

## Autres commissions de l'ASE

*Gubser, H. R.*, Direktor Technik Nordostschweizerische Kraftwerke AG, Abt. Elektromechanik und Kernenergie, Postfach, 5401 Baden  
*Kessel, P.*, Dr., Direktor, GEC Alsthom AG, Carl-Sprecher-Strasse 1, 5036 Oberentfelden

*Rahm, O.*, Vizedirektor, Elektrowatt Ingenieurunternehmung AG, Postfach, 8034 Zürich

*Schemel, G.*, Chef Marketing und Verkauf, ABB-Sécheron S.A., case postale 2095, rue des Sablières 4-6, 1211 Genève 2

*Simond, J. J.*, Dr., professeur, EPFL, Ecublens, 1015 Lausanne

*Steiger, M.*, Schweizerischer Elektrotechnischer Verein, Luppenstrasse 1, 8320 Fehraltorf

*Thalmann, K.*, Dipl. Ing. ETHZ, Elektrizitätswerk der Stadt Zürich (EWZ), Tramstrasse 35, 8050 Zürich

*Vogt, R. P.*, Leiter Energieverbund, Aare-Tessin AG für Elektrizität, Bahnhofquai 12, 4601 Olten

*Wavre, J.-J.*, directeur dépt. câbles d'énergie, Câbles Cortaillod SA, 2016 Cortaillod

*Zürcher, J.-F.*, ENSA, Electricité Neuchâteloise S.A., Les Vernets, 2035 Corcelles

### 5.3 Ausschuss des Nationalen EXACT-Zentrums Schweiz Comité du Centre National EXACT Suisse

**Vorsitzender:** *R. Schlegel*  
**Protokollführerin:** *P. Ebner*  
**Verantw. Ingenieur:** *H. Staehlin, SEV*

#### Mitglieder – Membres

*Ebner, P.*, Frau, ABB Industrie AG, Elektronik Produktion Abt. IFT-B, 5300 Turgi

*Kleemann, R.*, Zellweger Uster AG, U81221, 8610 Uster

*Schlegel, R.*, (Vors.) ABB Semiconductors AG, 5600 Lenzburg

*Staehlin, H.*, Schweizerischer Elektrotechnischer Verein, 8320 Fehraltorf

*Tobler, H. J.*, Cerberus AG, Postfach 600, 8603 Schwerzenbach

*Zehnder, W.*, QUINEL, Quality in Electronics, 6300 Zug

### 5.4 Kommission für den Denzler-Preis Commission pour le Prix Denzler

**Präsident:** *Dr. A. Schenkel*  
**Verantw. Ingenieur:** *V. Narayan, SEV*

#### Mitglieder – Membres

*Felber, N.*, Dr., Institut für integrierte Systeme, Gloriestrasse 35, ETH Zentrum, 8092 Zürich

*Jaquier, J.-J.*, Abteilungschef, VS, TZV, Abt. Forschung und Entwicklung, Generaldirektion PTT, 3000 Bern 29

*Michel, J.*, chef de la Div. Systèmes et Applications optiques, Cortaillod Cosonay Câble SA, 2016 Cortaillod

*Narayan, V.*, Schweizerischer Elektrotechnischer Verein, Luppenstrasse 1, 8320 Fehraltorf

*Schenkel, A.*, Dr., Dipl. El.-Ing. ETH, Technikum Winterthur TWI, Postfach, 8401 Winterthur

*Schett, G.*, Abteilungsleiter GIS Produkteentwicklung, ABB Hochspannungstechnik AG, Affolternstrasse 52, 8050 Zürich

*Wohlgemuth, R.*, Dr., Siemens Integra, Industriestrasse 42, 8304 Wallisellen

Ex officio:

*Heiniger, F.*, Dr., Redaktor Bulletin SEV/VSE

## 6. Präsidenten - Présidents

<i>Dupraz</i>	Montreux	24. April 1889 bis 5. Okt. 1890	<i>Schiesser</i>	Baden	1. Jan. 1934 bis 31. Dez. 1941
<i>Blanc</i>	Marly	6. Okt. 1890 bis 11. Okt. 1891	<i>Joye</i>	Fribourg	1. Jan. 1942 bis 31. Dez. 1947
<i>Favarger</i>	Neuchâtel	12. Okt. 1891 bis 16. Okt. 1892	<i>Winiger</i>	Zürich	1. Jan. 1948 bis 31. Dez. 1951
<i>Wyssling</i>	Zürich	17. Okt. 1892 bis 15. Okt. 1893	<i>Tank</i>	Zürich	1. Jan. 1952 bis 31. Dez. 1956
<i>Denzler</i>	Zürich	16. Okt. 1893 bis 13. Sept. 1894	<i>Puppikofer</i>	Zürich	1. Jan. 1957 bis 31. Dez. 1963
<i>Palaz</i>	Lausanne	1. Okt. 1894 bis 10. Aug. 1896	<i>Binkert</i>	Bern	1. Jan. 1964 bis 31. Dez. 1967
<i>Wyssling</i>	Zürich	11. Aug. 1896 bis 7. Okt. 1900	<i>Richard</i>	Lausanne	1. Jan. 1968 bis 31. Dez. 1973
<i>Butticaz</i>	Genève	8. Okt. 1900 bis 12. Okt. 1902	<i>Elsner</i>	Fribourg	1. Jan. 1974 bis 10. Sept. 1977
<i>Wagner</i>	Zürich	13. Okt. 1902 bis 23. Sept. 1906	<i>Roth</i>	Aarau	11. Sept. 1977 bis 23. Aug. 1980
<i>Nizzola</i>	Baden	24. Sept. 1906 bis 23. Aug. 1908	<i>Tappy</i>	Baden	23. Aug. 1980 bis 3. Sept. 1983
<i>Täuber</i>	Zürich	24. Aug. 1908 bis 29. Sept. 1912	<i>Dreyer</i>	Neuchâtel	3. Sept. 1983 bis 6. Sept. 1986
<i>Landry</i>	Lausanne	30. Sept. 1912 bis 30. Juni 1919	<i>Sutter</i>	Bern	6. Sept. 1986 bis 1. Sept. 1989
<i>Tissot</i>	Basel	1. Juli 1919 bis 31. Dez. 1925	<i>Brüderlin</i>	Bern	1. Sept. 1989 bis 10. Sept. 1992
<i>Chuard</i>	Zürich	1. Jan. 1926 bis 31. Dez. 1932	<i>Peter</i>	Luzern	10. Sept. 1992 bis 7. Sept. 1995
<i>Zaruski</i>	St. Gallen	1. Jan. 1933 bis 31. Dez. 1933	<i>Bellwald</i>	Bern	7. Sept. 1995

## 7. Generalversammlungen - Assemblées générales

1. Bern ..... 1889	29. Baden ..... 1916	57. Basel ..... 1942	85. St. Gallen ..... 1969
2. Vevey ..... 1889	30. Lugano ..... 1917	58. Montreux ..... 1943	86. Aarau ..... 1970
3. Marly-le-Grand ..... 1890	31. Olten ..... 1918	59. Neuchâtel ..... 1944	87. Flims ..... 1971
4. Bern ..... 1891	32. Montreux ..... 1919	60. Zürich ..... 1945	88. Bern ..... 1972
5. Zürich ..... 1892	33. Luzern (a.o. GV) ..... 1920	61. Solothurn ..... 1946	89. Montreux ..... 1973
6. Biel ..... 1893	34. Olten ..... 1920	62. Interlaken ..... 1947	90. Olten ..... 1974
7. Luzern ..... 1894	35. Zürich ..... 1921	63. Chur ..... 1948	91. Lugano ..... 1975
8. Aarau ..... 1895	36. Arosa ..... 1922	64. Lausanne ..... 1949	92. Weinfelden ..... 1976
9. Genève ..... 1896	37. Olten (a.o. GV) ..... 1922	65. Winterthur ..... 1950	93. Luzern ..... 1977
10. Neuchâtel ..... 1897	38. Brunnen ..... 1923	66. Zürich (a.o. GV) ..... 1951	94. St. Moritz ..... 1978
11. Zürich ..... 1898	39. Sierre ..... 1924	67. Basel ..... 1951	95. Zofingen ..... 1979
12. Burgdorf ..... 1899	40. Lausanne ..... 1925	68. Fribourg ..... 1952	96. Genève ..... 1980
13. Basel ..... 1900	41. Basel ..... 1926	69. Zermatt ..... 1953	97. Schaffhausen ..... 1981
14. Montreux ..... 1901	42. Interlaken ..... 1927	70. Glarus ..... 1954	98. Interlaken ..... 1982
15. St. Gallen ..... 1902	43. Baden ..... 1928	71. Luzern ..... 1955	99. Neuchâtel ..... 1983
16. Lausanne ..... 1903	44. St. Moritz ..... 1929	72. Solothurn ..... 1956	100. Lugano ..... 1984
17. St. Moritz ..... 1904	45. Genève ..... 1930	73. Genève ..... 1957	101. Vaduz ..... 1985
18. Fribourg ..... 1905	46. Bern ..... 1931	74. St. Gallen ..... 1958	102. Montreux ..... 1986
19. Bern ..... 1906	47. Solothurn ..... 1932	75. St. Moritz ..... 1959	103. Bern ..... 1987
20. Luzern ..... 1907	48. Lugano ..... 1933	76. Locarno ..... 1960	104. Zürich ..... 1988
21. Solothurn ..... 1908	49. Aarau ..... 1934	77. Montreux ..... 1961	105. Interlaken ..... 1989
22. La Chaux-de-Fonds ..... 1909	50. Zermatt ..... 1935	78. Schaffhausen ..... 1962	106. Brig ..... 1990
23. Schaffhausen ..... 1910	51. St. Gallen ..... 1936	79. Davos ..... 1963	107. Davos ..... 1991
24. Genève ..... 1911	52. Wengen ..... 1937	80. Sitten ..... 1964	108. Luzern ..... 1992
25. Zürich ..... 1912	53. Fribourg ..... 1938	81. Interlaken ..... 1965	109. Lugano ..... 1993
26. Basel ..... 1913	54. Bern ..... 1939	82. Zug ..... 1966	110. Arbon ..... 1994
27. Bern ..... 1914	55. Luzern ..... 1940	83. Lausanne ..... 1967	111. Montreux ..... 1995
28. Luzern ..... 1915	56. Burgdorf ..... 1941	84. Biel ..... 1968	

8. Mitglieder des SEV - Membres de l'ASE

8.1 Ehrenmitglieder des SEV - Membres d'honneur de l'ASE

	Ernennungsjahr Année de nomination		Ernennungsjahr Année de nomination
<b>Payot Pierre</b> , ingénieur EPFL, 149, rue du Lac, 1815 Clarens	1963	<b>Bucher Jörg</b> , Dr. jur., Zinggendorstrasse 1, 6006 Luzern	1986
<b>Weber Heinrich</b> , Prof., ehemals ETH, dipl. El.-Ing. ETH, Wäckerlingstiftung, Tramstrasse 55, 8707 Uetikon am See	1968	<b>Dreyer Jean-Louis</b> , ing.-électr. dipl. EPFL, Saars 27, 2000 Neuchâtel	1986
<b>Lindecker Werner</b> , Dr. sc. techn., Seniorenresidenz, Segeten DG 14, Carl Spittelerstrasse 70, 8053 Zürich	1971	<b>Dünner Ernst</b> , dipl. El.-Ing. ETH, alt Direktor SEV, Guggerstrasse 8, 8702 Zollikon	1986
<b>Richard Roland</b> , ing.-électr. dipl. EPFZ, 19, avenue de la Dôle, 1005 Lausanne	1973	<b>Furgler Kurt</b> , Dr. jur., alt Bundesrat, Hompelstrasse 49, 9008 St. Gallen	1987
<b>Trümper Ernst</b> , Dr. sc. techn., dipl. El.-Ing. ETH, Weinhalde, 4614 Hägendorf	1974	<b>Sutter Fred</b> , VR-Präsident, Ascom Enterprise Networks Inc., Belpstrasse 23, 3000 Bern 14	1989
<b>Babaizant Christophe</b> , Dr. président de la direction, S.A. l'Energie de l'Ouest-Suisse, case postale 570, 1001 Lausanne	1978	<b>Martin Jean-Jacques</b> , avenue de la Paix 6, 1814 La Tour-de-Peilz	1990
<b>Locher Fritz</b> , dipl. El.-Ing. ETH, alt Präsident GD PTT, Gurtenweg 61, 3074 Muri b. Bern	1978	<b>Trachsel Rudolf</b> , dipl. Ing., alt Präsident GD PTT, Kalcheggweg 22, 3006 Bern	1990
<b>Kohn Michael</b> , Dr.sc.techn.h.c., dipl. Ing. ETH, Hohenklingenstrasse 10, 8049 Zürich	1978	<b>Brüderlin René</b> , dipl. El.-Ing. ETH, Teleconseil R. Brüderlin, Aegertenstrasse 56, 8003 Zürich	1992
<b>Roth Adrian W.</b> , Dr. e.h., dipl. El.-Ing. ETH, Mühlemattstrasse 56, 5000 Aarau	1979	<b>Niederberger Alex</b> , Dr. rer. pol., Direktor, Elektrizitäts-Gesellschaft Laufenburg AG, Birkenweg 14, 4310 Rheinfelden	1993
<b>von Schulthess Hanspeter</b> , dipl. El.-Ing. ETH, Attenhoferstrasse 11, 8032 Zürich	1980	<b>Nagel Manfred</b> , VR-Präsident, Siemens Schweiz AG, Postfach, 8047 Zürich	1994
<b>Tappy Eugène</b> , dipl. El.-Ing. ETH, Ahornweg 2, 5400 Baden	1982	<b>Somm Edwin</b> , dipl. Ing. ETH, Vorsitzender der GL, ABB Schweiz AG, Haselstrasse 16, 5401 Baden	1994
	1983	<b>Peter Jules</b> , dipl. El.-Ing. ETH, Direktor, Centralschweizerische Kraftwerke, Hirschengraben 33, 6002 Luzern	1995

8.2 Verstorbene Ehrenmitglieder - Membres d'honneur décédés

	Ernannt nommé	Verstorben décédé		Ernannt nommé	Verstorben décédé
<b>Wyssling, Walter</b> , Prof., Dr.phil.h.c., Wädenswil	1903	1945	<b>Aeschmann, Charles</b> , Dr. h.c., Montreux	1951	1981
<b>Huber, P.E.</b> , Ingenieur, Zürich	1909	1915	<b>Winiger, Arthur</b> , Dr. h.c., Cologne	1951	1981
<b>Alioth, Rudolf</b> , Dr. phil. h.c., Ing., Basel	1909	1916	<b>Frei, Emil</b> , Ingenieur, Kilchberg	1952	1962
<b>Brown, C.E.L.</b> , Dr. h.c., Montagnola	1909	1924	<b>Neeser, R.</b> , Dr. h.c., Genève	1953	1962
<b>Bürgin, Emil</b> , Ingenieur, Basel	1909	1933	<b>Frymann, Heinrich</b> , Lieli	1954	1985
<b>Thury, René</b> , Dr. h.c., Bern	1909	1938	<b>Kleiner, Alfred</b> , Ingenieur, Zürich	1955	1968
<b>Borel, F.</b> , Dr. h.c., Cortaillod	1911	1924	<b>Tank, Franz</b> , Prof. Dr. h.c., Zürich	1956	1981
<b>Bitterli, Emile</b> , Dr. h.c., Bern	1911	1952	<b>Juillard, Ernest</b> , Prof. Dr. h.c.	1956	1982
<b>Tissot, Ed.</b> , Dr. phil., Basel	1916	1939	<b>Roth, Arnold</b> , Dr. h.c., Aarau	1957	1970
<b>Denzler, A.</b> , Dr. phil., Zürich	1919	1919	<b>Dünner, Ernst</b> , Prof., Zollikon	1958	1961
<b>Wagner, H.</b> , Ingenieur, Zürich	1919	1920	<b>Bauer, Bruno</b> , Prof. Dr., Zürich	1962	1972
<b>Landry, J.</b> , Dr. h.c., Lausanne	1919	1940	<b>Marty, Hans</b> , Ingenieur, Bern	1962	1975
<b>Dubochet, Emmanuel</b> , Clarens	1919	1944	<b>Boveri, Th.</b> , Dr. h.c., Baden	1962	1977
<b>Huber, E.</b> , Dr. h.c., Zürich	1929	1939	<b>Puppikofler, Henri G.</b> , Ingenieur, Meilen	1963	1975
<b>Ringwald, F.</b> , Luzern	1930	1957	<b>Imhof, Alfred</b> , Prof. Dr. h.c., Zürich	1963	1987
<b>Schindler, D.</b> , Dr. h.c. Zürich	1931	1936	<b>Vetsch, Ulrich</b> , Ingenieur, St. Gallen	1965	1981
<b>Brown, Sidney</b> , Dr. h.c., Baden	1931	1941	<b>Bänninger, Wilhelm</b> , Ingenieur, Zollikon	1966	1978
<b>Chuard, Jos.</b> , Ingenieur, Zürich	1933	1935	<b>Savoie, Charles</b> , Ingenieur, Muri	1966	1984
<b>Zaruski, Alfred</b> , St. Gallen	1936	1948	<b>Werdenberg, Wilhelm</b> , Ingénieur, St-Prex	1966	1986
<b>Chavannes, R.</b> , Ingénieur, Chambésy	1939	1940	<b>Waldvogel, Paul</b> , Dr., Cologne	1966	1992
<b>Filliol, A.</b> , Ingénieur, Genève	1939	1941	<b>Binkert, E.-J.</b> , dipl. Ing. ETH	1967	1982
<b>Nizzola, Agostino</b> , Dr. h.c., Lugano	1939	1946	<b>Zobrist, Walter</b> , dipl. El.-Ing. ETH, Baden	1969	1969
<b>Blattner, Emil</b> , Dr. h.c., Burgdorf	1939	1948	<b>Kläy, Hans</b> , Dr.sc.techn., Bougy-Villars	1969	1988
<b>Eckinger, Friedrich</b> , Ingénieur, Dornach	1939	1948	<b>Hochreutiner, René</b> , lic.en droit, Dully	1969	1991
<b>Täuber, Karl Paul</b> , Dr. h.c., Zürich	1939	1948	<b>Wanger, Willi</b> , Dr.sc.techn., Baden	1969	1991
<b>Baumann, E.</b> , Ingenieur, Bern	1940	1955	<b>Rosenthaler, Arthur</b> , dipl. El.-Ing. ETH, Basel	1969	1993
<b>Kübler, Johann</b> , Dr. h.c., Baden	1941	1968	<b>Zihlmann, Eduard</b> , Dr. oec. publ., Luzern	1970	1972
<b>Schiesser, Max</b> , Dr. h.c., Baden	1941	1975	<b>Manfrini, Emile</b> , ing. dipl. EPFZ, Ponte Cremenaga	1970	1988
<b>Gyr, K.H.</b> , Dr. h.c., Zug	1944	1946	<b>Aemmer, Fritz</b> , dipl. Ing. ETH, Baden	1970	1990
<b>Kummler, H.</b> , Aarau	1944	1949	<b>Wettstein, Gustav Adolf</b> , dipl. Ing. ETH, Bern	1971	1980
<b>Muri, Alois</b> , Dr. h.c., Bern	1944	1971	<b>Berger, Karl</b> , Prof. Dr. h.c., Zollikon	1971	1993
<b>Meyfarth, G. L.</b> , Ingénieur, Genève	1945	1948	<b>Gerecke, Eduard</b> , Prof. Dr. h.c., Zürich	1972	1983
<b>Schmidt, Robert A.</b> , Dr. h.c., Lausanne	1945	1957	<b>Laible, Theodor</b> , Dr. h.c., St. Gallen	1972	1985
<b>Dick, Emil</b> , Ingenieur, Gümligen	1946	1948	<b>Elsner, Hermann</b> , Direktor, Fribourg	1975	1985
<b>Wettstein, O.</b> , Dr., Zürich	1946	1952	<b>Meyer, Hans</b> , Dr. sc. techn., Baden	1975	1985
<b>Niesz, Henri</b> , Dr. h.c., Baden	1946	1957	<b>Métraux, August F.</b> , dipl. El.-Ing. ETH, Basel	1975	1994
<b>König, Emil</b> , Dr. med. h.c., Bern	1947	1948	<b>Glatz, Georges</b> , ing.-électr. dipl., Genève	1977	1984
<b>Joye, Paul</b> , Prof. Dr., Fribourg	1947	1955	<b>Hamburger, Erna</b> , prof. hon., Lausanne	1979	1988
<b>Sulzberger, G.</b> , Bern	1948	1957	<b>Baumann, Ernst</b> , Prof. Dr. h.c., Feldmeilen	1980	1980
<b>Dolder, E.</b> , Prof. Dr., Winterthur	1949	1957	<b>Choisy, Eric</b> , Dr h.c., Satigny	1980	1995
<b>Stadler, Rodolphe</b> , Dr. h.c., Pully	1949	1978	<b>Bauer, Jakob</b> , Dr. sc.techn., Muri	1981	1987
<b>Dübi, Walter</b> , Ingenieur, Brugg	1951	1963	<b>Dessoulavy, Roger</b> , prof., St-Sulpice	1984	1989

### 8.3 Einzelmitglieder des SEV – Membres individuels de l'ASE

(Jedes Einzelmitglied hat eine Stimme – Chaque membre individuel a droit à une voix)

- \* Ehrenmitglieder
- Freimitglieder
- ▼ Mitglieder der ITG des SEV
- Mitglieder der ETG des SEV

- \* Membres d'honneur
- Membres libres
- ▼ Membres de l'ITG de l'ASE
- Membres de l'ETG de l'ASE

Einzelmitglieder des SEV	Eintrittsjahr	Membres individuels de l'ASE	Année d'admission
<b>Abatay Reyhan</b> , Ebnatstrasse 70, 8200 Schaffhausen	1995	<b>Amherd Albert</b> , eidg. dipl. El.-Inst., Albert Amherd AG, Neue Simplon-	
<b>Abegg Hermann</b> , Ingenieur, Hueberstrasse 12, 8304 Wallisellen	● 1928	strasse 36, Postfach 135, 3902 Brig-Glis	1979
<b>Abegglen Alfred</b> , El.-Ing., Parkstrasse 5, 8304 Wallisellen	● 1946	<b>Amiet Eric</b> , chemin du Val d'Or 9, 1009 Pully	1989
<b>Achermann Hans</b> , dipl. El.-Ing. ETH/MBA, Elektrizitäts-Gesellschaft		<b>Ammann Charles</b> , ing.-électr. dipl. EPFL, chemin de Fénix 80,	
Laufenburg AG, 5080 Laufenburg	■ 1972	1095 Lutry	● 1944
<b>Ackermann Arnold</b> , dipl. El.-Inst., Bernstrasse 57, 3066 Stettlen	1985	<b>Ammann Conrad</b> , dipl. El.-Ing. ETH, Kastanienrain 20, 4106 Therwil	■ 1984
<b>Ackermann Karl-Peter</b> , Dr. phil., dipl. Physiker, Gwiggweg 36,		<b>Ammann Edouard G.</b> , dipl. El.-Ing. ETH, Glärnischstrasse 17,	
5443 Niederrohrdorf	▼ 1987	8344 Bärenswil	1982
<b>Ackermann Robert</b> , dipl. Inf.-Ing. ETH, Softadweis AG, Wilden-		<b>Ammann Michael</b> , dipl. El.-Ing. ETH, Bergblumenstrasse 27,	
strasse 1, Postfach 1133, 8212 Neuhausen am Rheinflall	▼ 1991	8408 Winterthur	▼ 1990
<b>Ackermann Rudolf</b> , dipl. El.-Ing. ETH, Bremgarterstrasse 21,		<b>Ammann Michel</b> , ingénieur ETS, 17, chemin du Martinet,	
8967 Widen	1976	1007 Lausanne	▼ ■ 1988
<b>Acovic Alexandre</b> , ing.-électr. dipl. EPFL, 65bis, rue de Lyon,		<b>Ammann Roland</b> , Geschäftsführer, Baur + Ammann Elektro AG,	
1203 Genève	1980	Heidenstrasse 31, 9034 Eggersriet	1994
<b>Adler Siegfried</b> , Kontrolleur für elektr. Hausinstallationen, Guggenbühl-		<b>Ammon Felix</b> , Ing. HTL, Dammstrasse 15, 5200 Windisch	■ 1986
strasse 30, 8404 Winterthur	1979	<b>Ammon Rudolf</b> , Haldenstrasse 16, 8955 Oetwil an der Limmat	● 1958
<b>Aeberli Armin</b> , eidg. dipl. El.-Inst., Winzerhalde 38, 8049 Zürich	1995	<b>Amrein Franz</b> , Ing. HTL, Kehlhofhalde 5, 6043 Adligenswil	■ 1965
<b>Aeberli Walter</b> , dipl. El.-Inst., Hohfurstrasse 20, 8180 Bülach	1975	<b>Amrein Josef</b> , Elektromonteur, c/o Fa. Stamm, Holbeinstrasse 75,	
<b>Aeberli Werner</b> , El.-Ing. HTL, Breite 7, 5623 Boswil	1985	Postfach, 4002 Basel	1987
<b>Aebi Walter</b> , El.-Ing. HTL, Mon-Désirweg 10, 2503 Biel	● 1961	<b>Amsler Ernst</b> , dipl. El.-Inst., Sulzbergerstrasse 19, 4410 Liestal	1994
<b>Aebischer Arnold</b> , ing.-électr. ETS, La Rapille, 1349 Eclépens	1985	<b>Amsler Ernst</b> , El.-Kontrolleur, Klusweg 72, 4153 Reinach	1993
<b>Aellig Markus</b> , eidg. dipl. El.-Inst., Schatzackerstrasse 2,		<b>Amsler Herbert</b> , dipl. El.-Ing. ETH, Wydenweg 5, 3053 Münchenbuchsee	1962
8303 Bassersdorf	1980	<b>Amsler Peter</b> , El.-Ing. ETH, Kirchweg 9, 8245 Feuerthalen	1990
<b>Aemmer Felix</b> , dipl. Bau-Ing. ETH, Direktor, Aare-Tessin AG,		<b>Amstein Rudolf</b> , dipl. El.-Ing. ETH, Opfenauweg 7, 5400 Baden	● ▼ ■ 1948
Bahnhofquai 12, 4601 Olten	■ 1986	<b>Amstutz David</b> , dipl. Ing. ETH, Im Schiberai 4, 8332 Russikon	▼ 1985
<b>Aeschlimann Andres</b> , Bleichstrasse 69, 3066 Stettlen	1995	<b>Anderegg Ernst</b> , El.-Ing. ETH, AS Engineering GmbH, Schützen-	
<b>Aeschlimann Hans</b> , Dr. ès sc. techn., dipl. Ing. ETH, Schulwiesstrasse 5,		strasse 14, 3097 Liebefeld	1991
8162 Steinmaur	● 1943	<b>Anderegg Fredy</b> , Ing. HTL, Friedhofstrasse 19, 4573 Lohn SO	▼ 1987
<b>Affolter Jean-F.</b> , ingénieur M. Eng., EINEV, 1, Rte de Cheseaux,		<b>Anderegg Karl</b> , El.-Ing. HTL, Zweiackerstrasse 2, 8053 Zürich	● 1959
1400 Yverdon	■ 1995	<b>Anderegg Otto</b> , eidg. dipl. El.-Inst., Sunnetalstrasse 15, 8117 Fällanden	1981
<b>Affolter Peter</b> , Dr. phil. nat., Ing. HTL, «Sunneberg»,		<b>Anderegg Ernst</b> , Ing. HTL, Juden, 3942 Raron	■ 1970
5424 Unterehendingen	▼ 1979	<b>Andrist Beat</b> , El.-Ing. HTL, Mühlegasse 8, 4105 Biel-Benken	1991
<b>Aguet Michel</b> , ing.-électr. dipl. EPFL, ingénieur en chef, 14, chemin		<b>Angehrn Markus</b> , eidg. dipl. El.-Inst., Saumstrasse 15, 9100 Herisau	1986
du Lycée, 1009 Pully	▼ ■ 1971	<b>Angst Max</b> , dipl. Ing. ETH, Rafz, Unterdorf 158, 8196 Wil bei Rafz	● 1942
<b>Agustoni Yves</b> , ing.-électr. dipl. EPF, Ruelle Montbrillant 11,		<b>Annaheim Peter</b> , directeur, CSEE SA, Ruelle Vaucher 22,	
2300 La Chaux-de-Fonds	1989	2000 Neuchâtel	▼ 1992
<b>Aigner Patrick</b> , Elektromonteur, Hardstrasse 29, 4127 Birsfelden	1995	<b>Ansermoz Jean-Paul</b> , électricien dipl., En Boveau, 1856 Corbeyrier	1987
<b>Akeret Eugen</b> , Elektromonteur, Im Funken, 8526 Oberneunforn	1977	<b>Antonoli César</b> , ing.-électr. EPFL, 22, avenue Chablière, 1004 Lausanne	● 1948
<b>Albertoni Gianni</b> , inst.-électr. dipl., Via Convento 4B, 6500 Bellinzona	1984	<b>Arbane Mohamed</b> , inst.-électr., chemin Neuf 84, 1028 Préverenges	1995
<b>Albrecht August</b> , El.-Ing., Gusch 1, 8618 Oetwil am See	● 1949	<b>Aregger Bernhard</b> , Postfach, 6130 Willisau	1975
<b>Albrecht Daniel</b> , dipl. El.-Ing. ETH, Gumpenwiesenstrasse 23,		<b>Aregger Guido</b> , dipl. El.-Ing. ETH, Haldenstrasse 25, 8422 Pfungen	1981
8157 Dielsdorf	▼ 1989	<b>Aregger Markus</b> , El.-Ing. HTL, Kleinmattstrasse 21, 6003 Luzern	1989
<b>Albrecht Max</b> , Ing. HTL, Runchols, 7477 Filisur	1969	<b>Argast Thomas</b> , El.-Ing. HTL, Hohenweg 46, 4434 Hölstein	▼ 1990
<b>Albrecht Urs</b> , Paul Keller Ingenieurbüro AG, Hochbordstrasse 9, Postfach,		<b>Ari Niyazi</b> , Dr. sc. techn., dipl. El.-Ing. ETH, Landstrasse 154,	
8600 Dübendorf 1	■ 1990	5415 Nussbaumen b. Baden	▼ 1970
<b>Albrici Carlo</b> , Ing. HTL, Saltinistrasse 34, 7203 Trimmis	1973	<b>Arm Fritz</b> , Elektromonteur, Aadorferstrasse 26a, 9545 Wängi	1989
<b>Alder Heinrich</b> , El.-Ing. SIA, Mathilde-Paravicini-Strasse, 4052 Basel	● 1949	<b>Arn André</b> , ingénieur ETS, 48, chemin des Merles, 1213 Onex	▼ 1982
<b>Alfieri Bruno</b> , Elektromonteur, Auenrainstrasse 28, 8406 Winterthur	1993	<b>Arn Ernst</b> , dipl. El.-Ing. ETH, Badstrasse 52, 5400 Ennetbaden	● 1949
<b>Allegre Gérard</b> , monteur-électricien, Montagnons 32, 2300 La Chaux-		<b>Arnet Thomas</b> , El.-Ing. HTL, Badstrasse 9, 8953 Dietikon	■ 1993
de-Fonds	1992	<b>Arnold Baptist</b> , El.-Ing. HTL, Weltigasse 7, 6460 Altdorf	1962
<b>Allenbach Bernard</b> , ing.-électr. ETS, chemin Aug.-Pidou 2,		<b>Arnold Gustav</b> , dipl. El.-Inst., Trögligasse 7, 6460 Altdorf	1988
1007 Lausanne	1980	<b>Arnold Martin</b> , Engineering + Beratung, Postfach 1204, 8152 Opfikon-	
<b>Allenbach Daniel</b> , Elektromonteur, Postplatz 3, Postfach 1,		Glattbrugg	▼ 1991
6274 Eschenbach LU	1982	<b>Arnold Max</b> , eidg. dipl. El.-Inst., Bielastrasse 51, 3900 Brig	1976
<b>Allenspach Heinz</b> , El.-Ing. HTL, Möhrlistrasse 97, 8006 Zürich	1968	<b>Arnold Willi</b> , Elektromonteur, Dietlikerstrasse 60, 8302 Kloten	1989
<b>Allenspach Kurt</b> , dipl. El.-Inst., Lämmliweg 8, 8706 Meilen	1985	<b>Arpagaus Fidel</b> , Ing. HTL, 7603 Vicosoprano	● 1957
<b>Allgäuer Fritz</b> , dipl. El.-Ing. ETH, Spyristrasse 10, 8044 Zürich	1976	<b>Arrigoni Hans</b> , El.-Ing. HTL, Feldstrasse 6, 5107 Schinznach Dorf	1966
<b>Altermatt Peter</b> , Maschinenzeichner, Jüraweg 10, 3250 Lyss	1983	<b>Arzner Max</b> , dipl. Physiker, Acherlistrasse 18, 6467 Schattdorf	■ 1977
<b>Althaus Urs</b> , Dr.-Ing. ETH, Pfadiweg 10, 3042 Ortschwaben	▼ 1989	<b>Aschmann Hans-Rudolf</b> , Dr.sc.techn., Glance AG, Gewerbestrasse 4,	
<b>Altherr Hans</b> , Ing. HTL, Altersheim Sonnmatt, 9244 Niederuzwil	● 1932	8162 Steinmaur	▼ 1995
<b>Altorfer Eugen</b> , Postfach 45, 3672 Oberdiessbach	● 1961	<b>Aschwanden Josef</b> , El.-Ing., Bahnhofstrasse 48, 6460 Altdorf	● ■ 1961
<b>AlvesdeBarros João</b> , El.-Ing. HTL, Maihofmatte 8, 6006 Luzern	1987	<b>Aschwanden Peter</b> , Informatiker, Matrix Computer AG, Kratz-	
<b>Amacher Hans-Ulrich</b> , dipl. El.-Inst., Felsenrainstrasse 17, 8052 Zürich	1991	strasse 35, 8620 Wetzikon	▼ 1994
<b>Amann Jean</b> , El.-Techniker HTL, case postale 418, 1974 Arbaz	1966	<b>Aschwanden Thomas</b> , Dr., dipl. El.-Ing. ETH, FKH, Voltastrasse 9,	
<b>Amaudruz Maurice</b> , inst.-électr. dipl., avenue Eglise-Anglaise 6,		8044 Zürich	■ 1979
1006 Lausanne	1993	<b>Asplund Ragnar</b> , Direktor, Toernskogsvaegen 41, S-19148 Sollentuna	1986
<b>Amberger Fritz</b> , eidg. dipl. El.-Inst., Inzlingerstrasse 57, 4125 Riehen	1984	<b>Atland Achim</b> , El.-Techniker, TS, Preyenstrasse 21, 8623 Wetzikon	1992

## Membres individuels de l'ASE

- Attenhofer Hans**, Loétrasse 142, 7000 Chur 1947
- Aubert Jacques**, ing.-électr., Pommeret, 2053 Cernier 1982
- Aubert Jacques-Ed.**, inst.-électr. EPFL, chemin Petit-Vennes 1, 1066 Epalinges 1970
- Aubert Marcel**, monteur-électricien, rue de l'Orbe 19, 1341 Orient 1989
- Aubert Philippe**, dipl. El.-Ing. ETH, L'Orée, 2054 Chézard 1977
- Aubert Reynold**, monteur-électricien, 1349 Eclépens 1967
- Aufdenblatten Stefan**, eidg. dipl. El.-Inst., Haus EWZ, 3920 Zermatt 1985
- Augsburger Jean**, El.-Ing. HTL, Postfach, 4123 Allschwil 1 1963
- Augstburger Albert**, El.-Ing. HTL, c/o Moser-Baer AG, Spitalstrasse 7, 3454 Sumiswald 1983
- Aune Henri**, directeur, case postale 196, 1226 Thonex 1966
- Ausfeld Arthur R.**, dipl. El.-Ing. ETH, Boendlerstr. 29, 8802 Kilchberg ZH 1985
- Autunno Giovanni**, contrôleur-électricien, Rte du Côteau 53, 1752 Villars-sur-Glâne 1995
- Ayidin Nurkan**, dipl. El.-Ing. ETH, Im Fallengatter 3, 8500 Frauenfeld 1987
- Aymon Xavier**, ingénieur ETS, Chalet le Guide, 1972 Anzère 1994
- Babaantz Christophe**, Dr, président de la direction, S.A. l'Energie de l'Ouest-Suisse, case postale 570, 1001 Lausanne \* 1969
- Bäbi Josef**, Konstrukteur, Kantonstrasse, 6234 Triengen 1987
- Bäbler Hans**, El.-Ing. HTL, Lambergstrasse 8, 8610 Uster 1972
- Bacchetta Carlo P.**, Direktor, Forchweg 6, 8127 Forch 1963
- Bacchini Romano**, eidg. dipl. El.-Inst., Feldstrasse 84, 4123 Allschwil 1977
- Bach Samuel**, Dipl. El.-Inst., Gruben, 3780 Gstaad 1995
- Bacher Rainer**, Dr. sc. techn., Hochstrasse 3, 5405 Baden-Dättwil 1990
- Bächli Andreas**, El.-Techniker TS, ABB Niederspannungssysteme AG, Industriestrasse, 5600 Lenzburg 1991
- Bächli Josef**, El.-Ing. HTL, Büntenstrasse 14, 6060 Sarnen 1953
- Bächli Roland**, ABB Network Partner AG, 5300 Turgi 1991
- Bachmann Andreas**, Dr. sc. techn., dipl. Ing. ETH, Maurmöslistrasse 13, 3075 Rüfenacht 1957
- Bachmann Bruno**, Dr., El.-Ing., Birchstrasse 183, 8156 Oberhasli 1969
- Bachmann Ernst**, dipl. Physiker ETH, Pilgerstr. 4, 5405 Baden-Dättwil 1974
- Bachmann Erwin**, eidg. dipl. El.-Inst., Rotbaumerweg 2, 8855 Wangen 1983
- Bachmann Hanspeter**, eidg. dipl. El.-Inst., Alp, 6027 Römerswil 1985
- Bachmann Hansruedi**, El.-Ing. HTL, Alpenstrasse 173, 8203 Schaffhausen 1974
- Bachmann Kurt**, El.-Ing. HTL, Bachtalenstrasse 6, 8908 Hedingen 1987
- Bachmann Marco**, eidg. dipl. El.-Inst., Sennhüttenstrasse 6, 8602 Wangen 1992
- Bachmann Rudolf**, dipl. El.-Inst., Rte de Chailly 44, 1814 La Tour-de-Peilz 1991
- Bachmann Walter**, dipl. Masch.-Techn., Sonnalde 39, 6024 Hildisrieden 1989
- Bachofen Felix**, dipl. El.-Ing. ETH, Holzstrasse 49E, 5036 Oberentfelden 1963
- Bachofer Paul**, El.-Ing. HTL, Alpenweg 2, 5035 Unterentfelden 1965
- Bachofer Walter**, El.-Ing. HTL, im Hügelacker 8, 5406 Baden-Rütihof 1994
- Bachofner Kurt**, Elektromonteur, Mühlestrasse 2, 3507 Biglen 1987
- Bachofner Patrick**, Elektromonteur, rue des Noisetiers 7, 2725 Le Noirmont 1994
- Bachofner Peter**, dipl. El.-Ing. ETH, Direktor, Siemens Schweiz AG, Postfach, 8047 Zürich 1988
- Bächtiger Rolf**, dipl. El.-Ing. ETH, Eggächerstrasse 119, 8966 Oberwil-Lieli 1991
- Bächtold Theodor**, El.-Ing. HTL, Höhenweg 9, 8200 Schaffhausen 1957
- Bader Kurt**, dipl. El.-Ing. ETH, Kirchenfeld 285, 4718 Holderbank SO 1983
- Bader Rudolf**, eidg. dipl. El.-Inst., Hofacherstrasse 6, 8173 Neerach 1974
- Badertscher Kurt**, eidg. dipl. El.-Inst., Rikonerstrasse, 8321 Wildberg 1985
- Badr Hassan**, Dr. sc. techn., Aeschstrasse 112, 8123 Ebmatingen 1959
- Baer E.**, Ingenieur, Säntisstrasse 9, 5430 Wettingen 1928
- Baerfuss Christian**, GD PTT, Direction Radiocom, RC 13, Speicher-gasse 36, 3030 Bern 1966
- Baeriswyl Jean-Luc**, ingénieur dipl. EPFL, directeur, Vy de Villard, 1725 Posieux 1970
- Baertschi Roland**, professeur d'électrotechnique, ing.-électr. EPF, 37, chemin du Renard, 1219 Le Lignon 1951
- Baffy Zoltán**, Elektro-Mechanik AG, Fliegaustrasse 13, Postfach 4, 8280 Kreuzlingen 1978
- Bagdasarjanz Felix**, Dr. sc. techn., dipl. El.-Ing. ETH, Gwiggweg 32, 5443 Niederrohrdorf 1984
- Baggenstos German**, dipl. El.-Ing. ETH, Spilchbühl 8, 8340 Wernetshausen 1963
- Baggenstos Heinrich**, Prof. ETH, dipl. El.-Ing. ETH, Institut für Höhere Elektrotechnik, Gloriastrasse 35, 8006 Zürich 1970
- Bähler Fritz**, Ing. HTL, Seeburgstrasse 41, 6403 Küssnacht am Rigi 1972
- Bähler Hanspeter**, Ing. HTL, Kasparstrasse 15/25, 3027 Bern 1983
- Baillod Frédéric**, fabricant, place Tricentenaire 1, 2300 La Chaux-de-Fonds 1965
- Balázs György**, El.-Ing. HTL, Kirchstrasse 18, 3065 Bolligen 1970
- Baldenweg Urs**, Physiker ETH, Seebühlstrasse 4b, 8472 Seuzach 1994
- Baldinger Kurt**, Elektroplaner, Oberdörfli 10c, Postfach 25, 9215 Schönenberg a. d. Thur 1985
- Balkir Oktay**, dipl. El.-Ing., Sefik Bey Sokagi 23, Kat. 7 DA. 30, TR-Kiziltropak/Istanbul (Türkei) 1967
- Ballif Robert**, ing.-électr. ETS, chemin Grange-la-Ville 3, 1074 Mollie-Margot 1979
- Bally Roland**, installateur-électricien, 15, place St-Martin, 1260 Nyon 1978
- Balmer Claude**, ing.-électr. dipl. EPFL, 17, chemin du Verger, 1052 Le Mont 1980
- Balmer Josef**, Ing. HTL, Hieronymus-Annoni-Strasse 8, 4132 Muttenz 1975
- Bals Ion**, ingénieur dipl. EPFL, chemin Sous-Caran 48, 1245 Collonge-Bellerive 1985
- Balsiger Werner**, dipl. El.-Ing. ETH, Walderstrasse 19, 8340 Hinwil 1990
- Baltensperger Paul**, Dr. sc. math., dipl. Math. ETH, Buchenweg 9, 5436 Würenlos 1949
- Baltes Henry**, Prof. Dr. ETH, Hauswiesenstrasse 1, 8049 Zürich 1989
- Balzarini Giovanni**, dipl. El.-Ing. ETH, Vordorf 655, 9044 Wald 1987
- Bamert Josef**, dipl. El.-Inst., Eisenburgstrasse, 8862 Schübelbach 1983
- Bamert Werner**, dipl. El.-Ing. HTL, Baselstrasse 40L, 4132 Muttenz 1991
- Bandli Luzi**, El.-Ing. HTL, Eglisacker 4, 8610 Uster 1950
- Bannholzer Hans-Peter**, Elektromonteur, Fohlenweidstrasse 67, 8615 Wermatswil 1990
- Bänninger Beat**, Elektromonteur, Lindenbühlstrasse 9, 8600 Dübendorf 1994
- Bänninger Hanspeter**, dipl. Ing. ETH, Phönixweg 6, 8032 Zürich 1985
- Bänninger Heinrich**, El.-Ing. HTL, Vizedirektor, Zollikerstrasse 1, 8702 Zollikon 1977
- Banz Richard**, Geschäftsführer, Riba Electro AG, Kirchweg 8, 5035 Unterentfelden 1993
- Bänziger Markus**, Elektromonteur, Hinterdorf 35, 9427 Wolfhalden 1995
- Bänziger Werner**, El.-Ing. HTL, Rhodaniestrasse 9, 3904 Naters 1961
- Bär Hanspeter**, Dr. sc. techn., Lärchenstrasse 3, 9105 Schönengrund 1986
- Bär Heinz**, eidg. dipl. El.-Inst., Zürcherstrasse 58, 5432 Neuenhof 1970
- Barberis Dario**, Dr. sc. techn., c/o SATW, Selnaustrasse 16, 8039 Zürich 1987
- Barella Milton**, dipl. El.-Ing. ETH, Heidwiesen 27, 8051 Zürich 1994
- Bärlocher Eugen**, dipl. El.-Ing. ETH, Hausstrasse 19, 8570 Weinfelden 1989
- Barmettler Toni**, El.-Ing. HTL, Kniri, Engelburg, 6370 Stans 1983
- Barré Georges**, ing.-électr. dipl. EPFL, avenue d'Echallens 63, case postale 132, 1000 Lausanne 7 1977
- Bart Alain**, ing.-électr. dipl. EPFL, Esplanade 4, 1804 Corsier-sur-Vevy 1995
- Barth Alfred**, dipl. El.-Ing. ETH, avenue de la Colombie 7, B-1050 Bruxelles 1976
- Bartholet Patrick**, Netzelektriker, Feldwiesenstrasse 51, 9438 Lüchingen 1993
- Bärtsch Charles**, eidg. dipl. El.-Inst., Hinterdorfstrasse, 8412 Hünikon 1982
- Bärtschi Anton**, El.-Ing. HTL, Bächlisbrunnen, 1713 St. Antoni 1985
- Bärtschi Christian**, Elektromonteur, Kleinweid, 8820 Wädenswil 1980
- Bärtschi Kurt**, Elektromonteur, Parkstrasse 33, 3700 Spiez 1990
- Bärtschi Roland**, dipl. El.-Ing. ETH, Hohle Gasse 6, 3210 Kerzers 1987
- Bärtschi Walter**, El.-Ing. HTL, BKW AG, Materialwirtschaft, Viktoriaplatz 2, 3000 Bern 25 1995
- Barwig Walter**, dipl. Ing., OOE, Kraftwerke AG, Bahnhofstrasse 67, A-4810 Gmunden 1977
- Bäschlin Werner**, El.-Ing. HTL, Geissrain 9, 5452 Staretschwil 1992
- Baschnagel Pius**, eidg. dipl. El.-Inst., Poststrasse 42, 8462 Rheinau 1985
- Battilotti Jacques**, El.-Ing. HTL, Griedstrasse 325, 5444 Künten 1993
- Baud Bernard**, ingénieur ETS, directeur, Rouvraie 4, 1018 Lausanne 1986
- Baud Marc**, ing.-électr. ETS, 2, Carrefour de Villereuse, 1207 Genève 1967
- Bauer Fritz**, El.-Ing. HTL, Letzigraben 220, 8047 Zürich 1938
- Bauer Stefan**, Affolternstrasse 29b, 8913 Ottenbach 1995
- Bäuerle Peter**, Elektromonteur, Salstrasse 104, 8400 Winterthur 1995
- Baumann Adolph**, Electr. Engr., 107 Oak Street, USA- Wellesley 81, Mass. (USA) 1940
- Baumann Eduard**, dipl. El.-Ing. ETH, Brandstrasse 3, 8610 Uster 1953
- Baumann Hans**, dipl. El.-Ing. ETH, Hermannstr. 37, 8400 Winterthur 1953
- Baumann Jacques**, El.-Ing. ETH, Maison Blanche, 2042 Valangin 1956
- Baumann Martin**, dipl. Ing. ETH, Vollikerstrasse 6, 8133 Esslingen 1984
- Baumann Rudolf**, El.-Ing. HTL, Landstrasse 116, 5417 Untersiggenthal 1991
- Baumberger Arthur**, Elektromechaniker, Hauptstrasse 12A, 3422 Kirchberg BE 1960
- Baumberger Heinz**, Dr., Direktor, NOK AG, Parkstrasse 23, 5401 Baden 1980
- Baumeler Roger**, El.-Ing. HTL, Bellstrasse 20, 6010 Kriens 1994
- Baumgartner Andreas**, dipl. El.-Ing. ETH, Amselstrasse 21, 4104 Oberwil BL 1950
- Baumgartner Beat**, dipl. El.-Ing. ETH, Freiburgstrasse 28, 2503 Biel 1992
- Baumgartner Fritz**, El.-Ing. HTL, Weinbergstrasse 14, 8302 Kloten 1962
- Baumgartner Hans**, dipl. Ing. FH, Werkstrasse 1, 8910 Affoltern a. A. 1984
- Baumgartner Hans**, Direktor, c/o R. Stahl AG, Heimstrasse 18, Postfach, 8953 Dietikon 1970

- Baumgartner Hans E.**, El.-Ing., Neuackerstrasse 26, 8125 Zollikerberg ● 1955
- Baumgartner Jürg**, Masch.-Ing. HTL/STV, Löhackerweg 19, 8355 Aadorf ▼ 1985
- Baumgartner Marcel**, eidg. dipl. El.-Inst., Schulstrasse 34, 9038 Rehetobel ▼ 1988
- Baumgartner Peter**, Elektromonteur, ARA Mittleres Emmental, Wintersei, 3415 Hasle-Rüegsau 1988
- Baumgartner Werner**, Elektromechaniker, Römerstrasse 13, 4512 Bellach ■ 1990
- Baur Martin**, Geschäftsführer, Baur Prüf- u. Messtechnik GmbH & Co KG, Raiffeisenstrasse 8, A-6832 Sulz 1975
- Baur Theodor**, dipl. El.-Ing. ETH, Stolzengrabenstrasse 70, 6317 Oberwil bei Zug ● 1960
- Bautz René**, ing.-électr. dipl., Lueg 6, 2502 Bienne ■ 1978
- Bays Jean-Daniel**, ingénieur ETS, direction, Tecno-Engineering SA, rue du 24-septembre 9, 2800 Delémont 1995
- Bazzi Daniel**, Elektromonteur, Humrigen 20, 8704 Herrliberg 1995
- Beausire Claude-Alain**, ingénieur ETS, Champs-de-la-Pelle 12, 2610 Saint-Imier 1986
- Beck Andreas**, Netzelektriker, Burgackerstrasse 18, 3432 Lützelflüh 1990
- Beck René**, ingénieur dipl. EPFL, 16, chemin du Vigneron, 1009 Pully ■ 1990
- Beck Willi**, Kirchweg 51, 8245 Feuerthalen 1996
- Becker Daniel**, Elektromonteur, Bühli 16, 8755 Ennenda 1995
- Becker Josef**, électricien d'entretien, 38, chemin Grands Buissons, 1233 Sézenove-Bernex 1986
- Bee Claudio**, Elektromonteur, Obholzstrasse 3a, 8500 Frauenfeld 1994
- Beeler Franz**, Dr. rer. nat., Technology Manager, Alcatel STR AG, Friesenbergstrasse 75, Postfach 960, 8055 Zürich ▼ 1991
- Beeler Heinz**, dipl. El.-Ing. ETH, Obergütschstrasse 4, 6003 Luzern 1978
- Beeler Roland**, Prof., Dr ès sc. phys., Ernest-Pictet 24, 1203 Genève ● 1945
- Beglinger Fritz**, Ernst Burkhalter Ing. AG, Hohlstrasse 475, 8048 Zürich 1980
- Beguin Loïe**, monteur-électricien, chemin de la Coudraie 3, 1008 Prilly 1985
- Beilstein Karl**, Seeblickstrasse 12, 8610 Uster ● 1943
- Beljan Mateo**, Küntwilerstrasse 46, 6343 Rotkreuz 1994
- Bell Robert**, dipl. El.-Techniker, P.O. Box 695 (Main), CDN- Calgary, Alberta, T2P-253 1983
- Bellini Arnaldo**, El.-Inst., Bruggmoosstrasse 7, 5454 Bellikon 1988
- Bellwald Andreas**, dipl. El.-Ing. ETH, Termerweg 21, 3900 Brig 1990
- Bendo Sinclair**, ing.-électr. dipl. EPFL, 32, avenue du Mont d'Or, 1007 Lausanne 1982
- Benedict Helmut**, Ingenieur, c/o Benedict & Jäger, Hofmühlgasse 4, Postfach 272, A-1061 Wien (Österreich) 1981
- Benkler Emil**, El.-Ing. HTL, Seltisbergerstrasse 79, 4059 Basel 1968
- Benninger Hans**, dipl. El.-Ing. ETH, Limmathöfli 2, 5300 Ennetburgi 1974
- Benninger Martin**, El.-Ing. HTL, vice-président, Omnisc AG, Postfach 100, 8105 Watt ▼ 1991
- Benoît Frédéric**, ingénieur ETS/UTS, 3, Chaudabronnaz, 1110 Morges 1965
- Bentele Gallus**, techn. Adjunkt, St.Gallisch-Appenzellische Kraftwerke AG, Waldrainstrasse 8, 9010 St. Gallen 1965
- Berard Jean-Claude**, Ingénieur ETS, avenue Parc-Rouvraie 18, 1018 Lausanne 1993
- Berchten Stefan**, Dr. sc. techn., dipl. El.-Ing. ETH, Lägerstrasse 4, 8302 Kloten 1981
- Berchten Willi**, Bau & Betrieb Gemeindewerke, Widenstrasse 16, 8302 Kloten 1962
- Berchtold Jürg**, eidg. dipl. El.-Inst., Haus Mangals, 7247 Saas im Prättigau 1987
- Berchtold Werner**, El.-Ing. HTL, Zopfweg 13b, 5033 Buchs AG 1987
- Berclaz Roger**, ing. dipl. EPFZ, rue du Village, 1967 Bramois 1970
- Bercu Adrian**, ing.-électr. dipl., 5, route de Beaumont, 1700 Fribourg 1978
- Bereuter Alfred**, dipl. El.-Ing. ETH, Stationsstrasse 10b, 8544 Rickenbach-Attikon ▼ 1988
- Bergamaschi Crispino**, dipl. El.-Ing. ETH, Drosselweg 15, 5610 Wohlen ▼ 1989
- Berger Daniel**, Ingénieur ETS, En Genevrey, 1603 Grandvaux 1991
- Berger Hansruedi**, El.-Ing. HTL, Bachtelstrasse 44, 8810 Horgen ● 1957
- Berger Josef**, Geschäftsführer, Josef Berger AG, Industriestrasse 55, 6300 Zug 1984
- Berger Robert**, Masch.-Ing. HTL, c/o von Glenck & Cie, Postfach 66, 6460 Altdorf 1974
- Berger Walter**, Leiter Technischer Dienst, Kantonsspital Liestal, Rheinstrasse 26, 4410 Liestal 1985
- Berger Willy**, El.-Ing. HTL, Steigstrasse 20, 8307 Effretikon 1983
- Beringer Roland**, El.-Ing. HTL, Untermühlestrasse 14, 6330 Cham 1993
- Berlowitz Alfred**, dipl. El.-Ing. ETH, Bar-Nissan-Street 2, IL- Jerusalem ● 1945
- Bernard Edmond**, monteur-électricien, 10, route de l'Arche, 1880 Bex 1976
- Bernard Harold**, dipl. El.-Ing. ETH, c/o HIS Consultants AG, Technopark, Pfingstweidstrasse 30, 8005 Zürich 1969
- Bernard Romain**, ingénieur, 21, chemin du Coteau, 1024 Ecublens VD ● 1961
- Bernasconi Giovanni**, dipl. El.-Ing. ETH, Casa sulla Valle, Via Posgesa 6, 6952 Canobbio ● 1955
- Bernasconi Remo**, El.-Ing. HTL, c/o P. Bernasconi, Gartenweg 2, 4312 Magden ■ 1992
- Bernasconi Renato**, El.-Ing. HTL, Sagimattstrasse 9, 5036 Oberentfelden ■ 1989
- Bernasconi Vittorio**, dipl. Masch.-Ing. ETH, Im Rebacher 5, 8965 Berikon 1985
- Bernath Christian**, El.-Ing. HTL, Hinder Nüchilch 424, 8213 Neunkirch ● 1953
- Berner Daniel**, El.-Ing. HTL, Eichmatt 1, 3326 Krauchthal ■ 1990
- Berner Gianni**, Dr. sc. nat., Eichtalhöhe 18, 5400 Baden ▼ ■ 1986
- Bernet Urs**, El.-Ing. HTL, Katzenbachstrasse 123, 8052 Zürich 1975
- Bernhard Hans**, El.-Ing. HTL, Esateg AG, Postfach, 8201 Schaffhausen ■ 1996
- Bernhard Heiner**, El.-Ing. HTL, Hirschweg 23, 8405 Winterthur ■ 1989
- Bernhard Karl**, El.-Ing. HTL, Ottenbergstrasse 15A, 8049 Zürich ▼ 1987
- Bernhardt Heinrich**, dipl. Ing., c/o Kraftwerk Laufenburg, Postfach 1208, D-79725 Laufenburg 1975
- Berninger Ernst H.**, Dr., Direktor, Bibliothek des Deutschen Museums, Museumsinsel 1, D-80538 München 1972
- Berrini Jean-Charles**, ing.-électr. dipl. EPFL, rue du Pré-Raye, case postale 199, 1868 Collombey 1976
- Bersier Rodolphe**, ing.-électr. dipl. EPFL, Kappelenring 48A, 3032 Hinterkappelen ● 1958
- Bersinger Hans**, El.-Ing. HTL, Dahlienweg 1, 5015 Untererlinsbach ● 1961
- Berthet Jean-Marc**, ingénieur ETS, c/o Amstein + Walthert SA, 3, avenue Fraisse, 1006 Lausanne 1988
- Berthoud Daniel**, ing.-électr. dipl. EPFL, Clos du Brit, 1083 Mézières VD 1983
- Berthoud Jean Paul**, ing.-électr. ETS, 21b, chemin J.-Ph.-de-Sauvage, 1219 Châtellaine GE ● 1946
- Berthoud Pierre-Alain**, ing.-méc. dipl. EPFL, Rte du Cherrat 4A, 1162 St-Prex ■ 1981
- Bertoli Stefano**, El.-Techniker, Ackerstrasse 1, 5432 Neuenhof ■ 1991
- Bertossa Bernardino**, Ing. HTL, Grünhaldenstrasse 49, 8052 Zürich 1980
- Bertrums Franciscus S.**, Berater, Baron van Pallandlaan 6, NL-6865 BW Doorwerth ● 1960
- Bertschi Rudolf**, dipl. El.-Ing. ETH, Frohheimstrasse 3, 8304 Wallisellen 1975
- Bertschi Viktor**, Masch.-Ing. HTL, Industriestrasse 51, 5600 Lenzburg ● 1961
- Bertschinger Andres**, Dr. sc. techn., dipl. El.-Ing. ETH, Holzmattweg 13, 3122 Kehrsatz ■ 1964
- Bertschinger Heinrich**, dipl. Ing. ETH, Via S. Gottardo 8, 6600 Muralto 1976
- Bertschy Philippe**, monteur-électricien, Rte de Bourguillon 17, 1723 Marly 1995
- Berweiler Georges**, ingénieur dipl. EPFL, Passage Hamo II, 1262 Eysins 1984
- Berz Josef G.**, Friedackerstrasse 48, 8050 Zürich 1962
- Berz Roland**, Ing. HTL, Ringstrasse 57, 4106 Therwil ■ 1994
- Besel Hermann**, El.-Ing., Ifang 8, 5304 Endingen ■ 1989
- Besson Jacques**, ing.-électr. ETS, 1683 Chesalles-sur-Moudon 1981
- Besson Jacques**, ing.-électr. dipl. EPFL, route de Sugnens, 1041 Poliez-le-Grand ■ 1962
- Besson Jean-Claude**, dipl. El.-Ing. ETH, Tercom SA, case postale, 1762 Givisiez 1977
- Bettens Philippe**, ingénieur ETS, case postale 178, 1000 Lausanne 13 ■ 1990
- Bettler Martin**, ing.-électr. EPFZ, 11, chemin de la Dent d'Oche, 1026 Echandens ■ 1990
- Beuret Alain**, ing.-électr. dipl. EPFL, c/o Redelco Electronics Eng. SA, 15, route des Combremonts, 1510 Moudon 1979
- Beusch Arnold**, Fernmeldeing. HTL, Im Wilacher 13, 4106 Therwil 1966
- Beutel Andreas**, Ing. HTL, Rebergstrasse 168, 8240 Thayngen 1978
- Beutler Ernst**, El.-Ing. HTL, Beichenstrasse 6, 3550 Langnau i. E. ● 1957
- Beutler Walter**, Elektromonteur, Bergstrasse 1E, 3274 Hermligen 1990
- Beyeler Gérard**, La Nationale S.A., Usine de Champagne, case postale, 1422 Grandson 1972
- Bianchi Ferruccio**, ingénieur ETS, 1425 Onnens VD 1995
- Biasiutti Gianni**, Dr. sc. techn., Gurbenstrasse 22, 3800 Unterseen/ Interlaken ■ 1987
- Bichsel Ernst**, dipl. El.-Inst., Elektro Spenger, Kanalstrasse 31a, 8575 Bürglen TG 1983
- Bickel Hermann**, dipl. El.-Inst., Postfach 12, 3556 Trub 1984
- Bickel Moritz**, dipl. El.-Ing. ETH, Schönbüelstrasse 38, 8330 Pfäffikon ZH ▼ 1989
- Biderbost Vitus**, eidg. dipl. El.-Inst., Zürcherstrasse 4, 8917 Oberlunkhofen 1971
- Biderbost Werner**, eidg. dipl. El.-Inst., Giessmättli 2, Postfach 126, 8865 Bilten ■ 1984
- Biedermann Beat**, Elektromonteur, Klusstrasse 3, 3272 Epsach 1988
- Biedermann Thomas**, Marketing + Organisations AG, Etzelstrasse 16, 8633 Wolfhausen ▼ 1991

## Membres individuels de l'ASE

- Bieffer Edwin**, dipl. El.-Ing. ETH, Heinrich-Federer-Strasse 7, 8038 Zürich 1976
- Bieffer Hans**, dipl. El.-Ing. ETH, Scheunenstrasse 18d, 3400 Burgdorf ● 1943
- Biegelmeier Gottfried**, Prof. Dr. phil., Ingenieur, Schiessstattgasse 19, A-3400 Klosterneuburg 1985
- Biehler Josef**, Ing. HTL, Staffeleggweg 5, 5033 Buchs AG 1971
- Bieler Kaspar**, Dr., dipl. El.-Ing. ETH, Eugen-Huber-Strasse 115, 8048 Zürich ■ 1995
- Bielmann Peter**, Elektrozeichner, Schärenmoosstrasse 37, 8052 Zürich ■ 1980
- Bienz Niklaus**, eidg. dipl. El.-Inst., Sumpffstrasse 28, 6300 Zug 1977
- Bieri Hans**, El.-Ing. HTL, Hauptstrasse 4, 9214 Kradolf 1978
- Bieri Josef**, El.-Ing. HTL, Hofackerstrasse 6, 5073 Gipf-Oberfrick ■ 1968
- Bieri Josef**, El.-Ing. HTL, Bieri-Elektro-Energie, Postfach 7018, 6000 Luzern 1994
- Bieri Peter**, eidg. dipl. El.-Inst., Lindenweg 27, 3604 Dürrenast 1968
- Bieri Peter**, El.-Ing. HTL, Bahnhofstrasse 16, 5600 Lenzburg 1 1971
- Bieri René**, dipl. El.-Inst., Neuohofstrasse 102, 8590 Romanshorn 1985
- Bieri Stephan**, Dr. oec. publ., Jurastrasse 20, 5000 Aarau ■ 1989
- Biffi Albino**, eidg. dipl. El.-Inst., Via Giand'Alva 19, 7500 St. Moritz 1976
- Bigatto Marco**, dipl. El.-Ing. ETH, Grad. Pometta 6, 6900 Massagno 1994
- Bigler Claude**, ingénieur ETS, rue des Alpes 37, 1023 Crissier 1974
- Biland Armin**, Inf.-Techniker TS, ABB Network Partner AG, Abt. NETVV, 5300 Turgi 1994
- Bilat Gabriel**, électricien dipl. féd., 2336 Les Bois 1988
- Bilger Helmut**, ingénieur ETS, ABB Sécheron SA, rue des Sablières 4-6, 1211 Genève 2 ■ 1993
- Bill Hans-Rudolf**, Direktor, c/o Asea Brown Boveri AG, Baden, Edelweissstrasse 5, 5430 Wettingen ■ 1970
- Bill Rudolf**, El.-Ing. HTL, Speerstrasse 5, 8805 Richterswil ● 1948
- Binder Peter**, El.-Ing. HTL, Hausmattweg 12, 3074 Muri b. Bern 1971
- Biner Christof**, El.-Ing. HTL, Haus Feierabend, 3925 Grächen 1989
- Binggeli Fritz**, Auf der Alp 17, 4059 Basel ● 1953
- Binggeli Jean**, ingénieur, 7, Rayon de Soleil, 1260 Nyon 1962
- Binkert Josef**, El.-Ing. HTL, Brisenstrasse 8, 6370 Stans ● 1947
- Bircher Christian**, El.-Ing. HTL, Im Meiliboda 2, 7050 Arosa ▼ 1985
- Bircher Peter**, dipl. El.-Ing. ETH, Promenadenstrasse 43, 3076 Worb ■ 1976
- Bircher Ulrich**, El.-Ing. HTL, Gehrenstrasse 30, 5022 Rombach 1967
- Birchmeier Werner**, Geschäftsführer, Joventa AG, Schmerikonstrasse 41, 8733 Eschenbach SG 1994
- Biri Kurt**, dipl. El.-Ing. ETH/BWI, Bergstrasse 72, 8706 Meilen ▼ 1993
- Biro Janos**, dipl. Ing. ETH, Meisenrain 35, 8044 Gockhausen/Zürich 1979
- Biolini Alessandro**, Prof., Dr. sc. techn., dipl. El.-Ing. ETH, Granitweg 4, 8006 Zürich ▼ 1969
- Birrer Kuno**, Elektromonteur, Eggboden 9, 6315 Oberägeri 1977
- Birrer Thomas**, eidg. dipl. El.-Inst., Obergrundstrasse 65a, 6003 Luzern 1994
- Bisang Peter**, dipl. El.-Ing. ETH, Unterfeld 28, FL-9495 Triesen 1990
- Bischhausen Paul**, El.-Ing. HTL, Stahlrain 1, 5200 Brugg ● 1948
- Bischof Beat**, dipl. El.-Ing. ETH, Kreuzbuchstrasse 99, 6006 Luzern 1964
- Bischofberger Armin**, El.-Ing. HTL, Bahnhofstrasse 41, 4600 Olten ● 1932
- Bischofberger Emil**, eidg. dipl. El.-Inst., Postfach 20, 8873 Amden 1981
- Bissat Olivier**, ing.-électr. dipl. EPFL, chemin des Marais 34, 1232 Confignon 1979
- Bissig Andreas**, El.-Ing. ETH, Dätwyler AG, Abt. KEI, 6460 Altdorf ■ 1995
- Bissig Hermann**, Dr. sc. techn., In der Matte 23, 6460 Altdorf ■ 1992
- Bissig Paul**, eidg. dipl. El.-Inst., Lampitzacker 54, 8305 Dietlikon 1985
- Bittleri Heinz**, dipl. El.-Ing. ETH, Nussbaumweg 8, 4103 Bottmingen ● 1959
- Bitterlin Bruno**, Ing. HTL, Hinterbergweg 3, 5015 Niedererlinsbach ● 1961
- Biveroni Peter A.**, dipl. El.-Ing. ETH, Weineggstrasse 57, 8008 Zürich ● 1940
- Bizzozzero Renato**, casella postale 193, 6962 Viganello ● 1948
- Blanc Christian**, ingénieur ETS, 27, avenue Rochelle, 1008 Prilly 1984
- Blanc Guy-François**, dipl. El.-Ing. ETH, Reussblickstrasse 12, 6038 Gisikon ● 1957
- Blanc Jean-Marc**, ing.-électr. dipl. EPFL, Rte des Dailles 46, 1752 Villars-sur-Glâne 1967
- Blanc Pierre**, El.-Ing. ETH, Postfach 21, 8583 Sulgen 1966
- Blanc Pierre David**, ingénieur ETS, Conversion 89, 1095 Lutry ■ 1989
- Blanchard Daniel**, Inst.-électr. dipl., chemin du Jura 7, 1170 Aubonne 1974
- Blanchard Pierre-André**, ingénieur ETS, Siemens Suisse SA, avenue des Baumettes 5, 1020 Renens ■ ▼ 1995
- Blank Alfred Karl**, El.-Ing. HTL, Glärnischstrasse 19, 5432 Neuenhof ■ 1992
- Blaser Herbert**, El.-Ing. ETH, Industriestrasse 17, 6300 Zug 1990
- Blaser Philippe**, Ringstrasse 14, 4564 Obergerlafingen 1989
- Blaser Rudolf**, Elektroplaner, Hauptstrasse 40d, 3309 Zauggenried 1990
- Blass Heinrich Robert**, dipl. El.-Ing. ETH, Himmelreichstrasse 21, 8968 Mutschellen ● 1945
- Blatter Alfred**, dipl. El.-Inst., Châlet Cecile, 3825 Müren 1989
- Blatter Christian**, Elektromonteur, Hönigerstrasse 20, 5313 Klingnau 1990
- Blatter Hans-Peter**, El.-Ing. HTL, Glärnischstrasse 48d, 8712 Stäfa ● 1952
- Blättler Beat**, El.-Ing. HTL, Weidenweg 4, 3608 Thun 1990
- Blättler Hans**, El.-Ing. HTL, St.-Karli-Strasse 73, 6004 Luzern ● 1951
- Blättler Markus**, dipl. El.-Ing. ETH, Brummelmattstrasse 7, 5033 Buchs AG ▼ ■ 1986
- Blättler Theodor**, Ing. HTL, Direktor, Thunstrasse 27, 3400 Burgdorf 1964
- Blattner Jürg**, Postfach, 8460 Marthalen 1984
- Blattner René**, eidg. dipl. El.-Inst., Hydrel AG, Werk 1, Badstrasse, 8590 Romanshorn 1996
- Bläuenstein Ernst**, dipl. El.-Ing. ETH, Obere Kehlstrasse 10, 5400 Baden ● 1942
- Bless Hans**, El.-Ing. HTL, Zollackerstrasse 1, 8880 Walenstadt ■ 1991
- Bloch Ralf**, El.-Kontrollleur, Seegräbnerstrasse 15, 8621 Wetzikon 1993
- Bloch Richard**, Schulstrasse 24, 5415 Nussbaumen b. Baden 1980
- Blöchlinger Hans**, El.-Ing., Muttenstrasse 8, 4500 Solothurn ● 1945
- Bloesch Pierre**, ingénieur ETS, Clos au Loup 2, 1422 Grandson ● 1958
- Bloudicek Rolf**, Elektromonteur, Zipartenstrasse 57, 8600 Dübendorf 1994
- Blumer Andreas**, dipl. Ing. ETH, Gaisberg, 8427 Rorbas 1972
- Blumer Gerhard**, dipl. El.-Ing. ETH, 8427 Rorbas-Freienstein ● 1936
- Blumer Hans**, Dr. sc. techn., dipl. Ing. ETH, route de la Grangette 70, 1723 Marly-le-Grand ▼ 1968
- Blumer Jakob**, eidg. dipl. El.-Inst., Nay + Partner AG, Untere Plessurstrasse 52, 7001 Chur ■ 1991
- Blumer Thomas**, dipl. El.-Ing. ETH, Kirchweg 293, 5706 Boniswil 1967
- Blunshi August**, dipl. El.-Ing. ETH, Winterfeldweg 54, 3018 Bern ▼ 1973
- Böckli Peter**, alter Zürichweg 10a, 8952 Schlieren 1995
- Bode Peter**, Harfenbergstrasse 20, 9000 St. Gallen 1995
- Bodenhausen Karl Heinz**, El.-Ing., Haufe 1, D-51688 Wipperfurth ● 1959
- Bodmer Henri Ch.**, dipl. El.-Ing. ETH, Renggerstrasse 43, Postfach 1322, 8038 Zürich ● ▼ ■ 1949
- Boehme Claude E.**, Ingenieur, Husächerstrasse 3, 8907 Wettswil ● 1939
- Boesch Rolf**, dipl. El.-Ing. ETH, Glärnischstrasse 24, 8712 Stäfa ▼ 1986
- Boess Willy**, El.-Ing. HTL, c/o Boess + Partner AG, Hess-Strasse 27D, 3097 Liebefeld 1968
- Bögli Urs**, El.-Ing. ETH, Aritron Instrumente AG, Aeschstrasse 1, 8127 Forch 1995
- Böhlen Martin**, eidg. dipl. El.-Inst., Rubigenstrasse 30, 3123 Belp 1982
- Böhlen Urs**, El.-Ing. HTL, Altreststrasse 11, 2545 Selzach 1991
- Böhli Werner**, dipl. El.-Ing. ETH, Buechzelglistrasse 45, 5436 Würenlos 1969
- Böhni Hans**, Prof. Dr. sc. techn. ETH, Institut für Baustoffe, Werkstoffchemie und Korrosion, ETH Hönigerberg, 8093 Zürich 1979
- Bohren Eduard**, Dr. sc. techn., dipl. Ing. ETH, Tulpenstrasse 6, 5200 Windisch ■ 1985
- Bohren Hans-Ulrich**, El.-Ing. HTL, Bäumlisackerstrasse 1/3, 4103 Bottmingen 1971
- Bohren Michael**, Ing. ETH/STV, Schönbühl 4, 5703 Seon 1994
- Bolay Errol**, dipl. El.-Ing. ETH, Langwiesstrasse 12, 8142 Uitikon ● 1943
- Bolfing Josef**, Elektromonteur, Kantonbank Schwyz, Bahnhofstrasse 3, 6430 Schwyz 1995
- Boller Bruno**, eidg. dipl. El.-Inst., Alexanderhaus Klinik, Technischer Dienst, Tobelmühlestrasse 2, 7270 Davos Platz 1995
- Bolleter Hans**, El.-Ing. HTL, Bertholdstrasse 12, 6023 Rothenburg ● 1944
- Bolleter Walter**, Ingenieur, Römerstrasse 32, 5400 Baden ● 1924
- Bolleter Werner**, dipl. El.-Ing. ETH, Imfeldstrasse 29, 8037 Zürich ▼ 1976
- Bollhalder Markus**, Postfach 12, 9552 Bronschhofen 1984
- Bolli Heinz**, H. Bolli AG, Rütihofstrasse 1, 9052 Niedersteufen 1994
- Bolli Helmut**, techn.-électricien, chemin de la Valleyre 11, 1052 Le Mont 1989
- Bolli Herbert E.**, dipl. El.-Ing. ETH, Im Trenschen 17, 8207 Schaffhausen ■ 1986
- Bolliger Rolf**, Lätttestrasse 11, 5413 Birnenstorf 1988
- Bolliger Rudolf**, El.-Ing. HTL, Bolliger AG, Ey 13, 3063 Ittigen ■ 1975
- Bolliger Traugott**, El.-Ing. HTL, Titlisstrasse 17, 5022 Rombach 1964
- Bolliger Werner**, El.-Ing. HTL, Gempengasse 33, 4132 Muttenz 1965
- Bolzern Ernst**, Gerlisbergstrasse 9, 6006 Luzern ● 1951
- Bommeli Jürg**, El.-Ing. HTL, Ferrachstrasse 38, 8630 Rüti ▼ ■ 1990
- Bommer Cuno**, dipl. El.-Ing. ETH, Riedliweg 33, 5606 Dintikon 1979
- Bommer Paul**, dipl. Physiker ETH, Unterer Mettenbühlweg 2, 4226 Breitenbach ● 1947
- Bongard Paul**, El.-Ing. HTL, Grimselstrasse 39, 8048 Zürich ● 1952
- Böni Oskar**, El.-Ing. HTL, Berglistrasse 10, 8623 Wetzikon 3 ● 1959
- Böni-Irmiger Franz**, dipl. El.-Ing. ETH, Roberstenstrasse 38, 4310 Rheinfelden ● 1961
- Bonnet François**, ingénieur ETS, chemin de Pré-Fleuri 2, 1006 Lausanne ■ 1986
- Bonny Jacques**, ing.-électr. dipl. EPFZ, Fontanetta 31, 1009 Pully ■ 1986
- Bonoli Damiano**, dipl. El.-Ing. ETH, Via dei Panora 17, 6932 Breganzona 1991
- Bont Armin**, El.-Techniker TS, Fähnernstrasse, 9453 Eichberg 1992
- Boos Kurt**, dipl. El.-Ing. ETH, Schösslibuckweg 4, 5330 Zurzach ● 1960
- Boos Werner**, El.-Ing. HTL, Kriesernstrasse 40, 9450 Altstätten 1977
- Borel Jean-Philippe**, Dr.-ing., Rte de la Corniche 30, 1096 Cully ■ 1992

<b>Borel Maurice A.</b> , ing.-électr. dipl. EPFZ/SIA, «Lindenbühl», Markusstrasse 5, 8006 Zürich	● ▼ ■ 1947	<b>Brem Ernst</b> , dipl. El.-Ing. ETH, Vorderbergstrasse 27, 6318 Walchwil	● 1961
<b>Borer Jean</b> , ingénieur dipl. EPFL, 20, chemin Barbolet, 1213 Onex	1978	<b>Brentano Dominik</b> , El.-Ing. HTL, Nägeliweg 20, 5430 Wettingen	● 1945
<b>Borer Walter</b> , Ingenieur, Sunnerain 23, 4513 Langendorf	● 1949	<b>Bretscher Emil</b> , El.-Ing. HTL, Mühlehofstrasse 35, 6030 Ebikon	● 1956
<b>Borgeaud Antoine</b> , ing.-électr. EPFL, Schönburgstrasse 16, 3013 Bern	● 1950	<b>Bretscher Hans</b> , Dr. phil. et. Mag., Physiker, Kleinfeldweg 1, 4106 Therwil	■ 1988
<b>Borgeaud Gilles</b> , monteur-électricien, case postale 1107, 1870 Monthey 2	1990	<b>Bretschneider Josef</b> , dipl. El.-Ing., Gen.-Werdmüllerstrasse 43, 8804 Au ZH	■ 1972
<b>Bornand Robert</b> , ing.-électr. EPFL, Alouette 3, 1110 Morges	1969	<b>Breu Armin</b> , Professor, Gärtlistrasse 12, 9470 Buchs SG	■ 1987
<b>Borner Franco</b> , El.-Ing. HTL, Erlenweg 2, 4805 Brittnau	■ 1988	<b>Breu Max</b> , dipl. Ing. ETH, Haselsteig 16, 8180 Bülach	■ 1987
<b>Bornet Pierre-Louis</b> , ingénieur ETS, avenue de la poste 4, 1040 Echallens	1969	<b>Breu Peter</b> , Ing. HTL, Reherstrasse 8, 9016 St. Gallen	■ 1966
<b>Bornschein Peter</b> , dipl. El.-Ing. ETH, Heerenstrasse 42, 8706 Meilen	1970	<b>Briefer Robert</b> , El.-Ing. HTL, Morgenweg 8, 8404 Winterthur	▼ 1985
<b>Borzzone Flavio</b> , Herzog + Sonderegger, Via Boschina 19, 6963 Pregassona	1992	<b>Brigger Remo</b> , El.-Ing. HTL, Sonnenbergstrasse 57, 8800 Thalwil	1994
<b>Bösch Walter Samuel</b> , El.-Ing. HTL, Oberhofstettenstrasse 62, 9012 St. Gallen	1979	<b>Briod Philippe</b> , techn. SIA, Cité-Usine, 1249 Chancy	● 1960
<b>Bösch Willi</b> , El.-Ing. HTL, Obertillstrasse 1, 8134 Adliswil	1985	<b>Britschgi Albert</b> , dipl. El.-Ing. HTL, Interelectric AG, Brünigstrasse 220, 6072 Sachseln	▼ 1995
<b>Boschung Fernand</b> , eidg. dipl. El.-Inst., Eichenstrasse 10, 4127 Birsfelden	1988	<b>Broccard Jean-Jacques</b> , dipl. El.-Ing. ETH, 211, route de Lausanne, 1096 Vilette	● 1950
<b>Bose Frank</b> , dipl. El.-Ing. ETH, Fortunastrasse 6, 5430 Wettingen	1987	<b>Brodbeck Hansueli</b> , El.-Ing. HTL, Pfauenhof 7, 4410 Liestal	● 1951
<b>Boss Pierre</b> , ingénieur ETS, 12B, chemin du Vuillonex, 1233 Bernex	■ 1971	<b>Brodbeck Heinz</b> , Ing. HTL, Ascom Systec AG, Gewerbebepark, 5506 Mägenwil	▼ 1985
<b>Boss-Soland Marc</b> , dipl. El.-Ing. ETH, Zelgweg 19, 4142 Münchenstein 2	● 1957	<b>Brönnimann Bernhard</b> , El.-Kontrolleur, Garmiswil 5, 3186 Düringen	1993
<b>Bossard Patrick</b> , Elektromonteur, Buchenstrasse 58, 4054 Basel	1994	<b>Brotos-Dias Jean-Pierre</b> , directeur technique CEI, chemin de Planta 79, 1223 Cologny	1979
<b>Bossart Paul</b> , Inspektor, Unterdorf, 6253 Uffikon	1989	<b>Brucchez Jean-Paul</b> , inst.-électr. dipl. féd., chemin des Finages 4, 2800 Delémont	1991
<b>Bossart Rudolf</b> , dipl. El.-Ing. ETH, 48, chemin des Grandes-Vignes, 1242 Satigny	▼ 1985	<b>Brüderlin Jürg</b> , Pfeffingerstrasse 62, 4053 Basel	1991
<b>Bossart Werner</b> , Ing. HTL, Rissliweg 17, 6467 Schattdorf	■ 1970	<b>Brüderlin René</b> , dipl. El.-Ing. ETH, Teleconseil R. Brüderlin, Aegertenstrasse 56, 8003 Zürich	* ▼ ■ 1965
<b>Bosset Marcel</b> , ingénieur ETS, 13, chemin des Uttins 39, 1028 Préverenges	■ 1975	<b>Brugger Hans</b> , Fernmeldeing. HTL, Fahrländerstrasse 2, 5080 Laufenburg	1964
<b>Bosshard Hans</b> , Spühlirain 40, 3098 Schliern	1965	<b>Brugger Hans</b> , El.-Ing. HTL, Schönenwerdstrasse 15/55, 8952 Schlieren	● 1960
<b>Bosshard Heinz</b> , El.-Ing. HTL, Froschweg 9, 3098 Schliern/Köniz	● 1955	<b>Brugger Niklaus</b> , El.-Ing. HTL, St. Wolfgang, 6331 Hünenberg	1990
<b>Bosshard René</b> , dipl. El.-Inst., techn. Direktor, case postale 169, 6902 Paradiso	1985	<b>Brugger Roland</b> , ingénieur ETS, route de l'Union 1, 1723 Marly	■ 1990
<b>Bosshard Robert</b> , dipl. El.-Inst., Bündackerstrasse 61, 3047 Bremgarten b. Bern	● ▼ 1947	<b>Brugger Urs</b> , Dr. sc. techn., Ingenieurschule Burgdorf, Ilcoweg 1, 3400 Burgdorf	▼ 1987
<b>Bosshard Rudolf</b> , dipl. Masch.-Ing. ETH, Winkelweg 14, 5702 Niederlenz	1963	<b>Brügger Adrian</b> , dipl. El.-Ing. ETH, Ingenieurbüro, Postfach 275, Gerbergasse 3, 3000 Bern 13	▼ 1986
<b>Bosshard Werner</b> , Verkaufs-Ing., Petergasse 9, 8302 Kloten	■ 1992	<b>Brügger Walter</b> , dipl. El.-Ing. ETH, Stokarbergstrasse 93, 8200 Schaffhausen	● 1944
<b>Bosshardt Beat</b> , El.-Ing. HTL/STV, Wart, 7312 Pfäfers	■ 1989	<b>Bruggisser Paul</b> , El.-Ing. HTL, Rennweg 16, 5603 Staufeu	▼ 1989
<b>Bosshardt Felix</b> , Betriebsleiter, Hagenholzstrasse 51, 8302 Kloten	1985	<b>Bruhlin Eugen</b> , Elektromonteur, Industriestrasse 23, 8855 Wangen	1992
<b>Bosshart Walter</b> , Zürcherstrasse 155, 8102 Oberengstringen	■ 1990	<b>Bruhlin Josef</b> , El.-Ing. HTL, Bachtelstrasse 6, 8855 Wangen	■ 1972
<b>Bossy Jean-Claude</b> , électricien, Rte de Bossonnens, 1607 Palézieux-Gare	1972	<b>Brühlhart Charles</b> , El.-Ing. HTL, Lerchenweg 7, 3186 Düringen	■ 1969
<b>Bourqui Alain</b> , ingénieur ETS, Le Mont du Lac, 1342 Le Pont	■ 1984	<b>Brühlmann André</b> , Gunnenbergstrasse 12, 8917 Oberlunkhöfen	1995
<b>Bouvard Jules</b> , El.-Ing. HTL, Rainstrasse 25, 5415 Nussbaumen b. Baden	1980	<b>Brühlmann Hermann</b> , dipl. Ing. ETH, Wührestrasse 47, 8610 Uster	1971
<b>Bovay Jacques</b> , ing.-électr. dipl. EPFL, chemin des Mémises, 1008 Jouxteus-Mézery	▼ 1986	<b>Brühlmeier Paul</b> , dipl. El.-Ing. HTL, ABB Kraftwerke AG, Abt. KWDX 2, 5242 Birr	1995
<b>Bowes Dennis</b> , El.-Ing., Wiesenstrasse 19, 5430 Wettingen	1993	<b>Brulhart Gérard</b> , ingénieur dipl. EPFL, directeur, Services Industriels de la Ville de Bulle, rue de Verney 29, case postale 76, 1630 Bulle	■ 1993
<b>Boyer Pierre</b> , physicien dipl., 13, route du Fort-St-Jacques, 1700 Fribourg	▼ 1963	<b>Brüllmann Max</b> , Dr. sc. nat., Junkholzstrasse 6, 8965 Berikon	1973
<b>Boymond Philippe</b> , ing.-électr. ETS, Rte de Foliaz 3, 1257 Croix-de-Rozon	1980	<b>Brun Daniel</b> , Elektromonteur, Seestrasse 17, Postfach 43, 3700 Spiez	1981
<b>Bracher Peter</b> , Ing. HTL, chemin sur le Blétru, 1132 Lully	▼ ■ 1986	<b>Brun Hansruedi</b> , El.-Techniker, Eichwaldstrasse 13, 6300 Zug	▼ 1993
<b>Brachs Reinhard</b> , Maschinenzeichner, Eggäcker 7, 8965 Berikon	1972	<b>Brun Rémy</b> , ing.-électr. ETS, En Arbérianz 10, 1806 St-Légier	1963
<b>Braem Alfredo</b> , dipl. El.-Ing. ETH, Balmerstrasse 46, 3006 Bern	1985	<b>Brun Stefan</b> , eidg. dipl. El.-Inst., Elektro Häuselmann AG, Kradolfstrasse 70, 8583 Sulgen	1995
<b>Bräm Hans</b> , dipl. Chemiker, Postfach, 6038 Gisikon	1990	<b>Bründler Markus</b> , Winkelbühlrain 10, 6043 Adligenswil	1989
<b>Brand Charles</b> , constructeur, Glatzstegweg 2, 8051 Zürich	1994	<b>Brunett Reto</b> , El.-Ing. HTL, Börtjistrasse 18, 7260 Davos Dorf	■ 1994
<b>Brand Peter H.</b> , BK Breitenbach Kabel AG, Geschäftsleitung, 4226 Breitenbach	▼ 1984	<b>Brüniger Arthur</b> , dipl. El.-Ing. ETH, Kasernenstrasse 95, 7007 Chur	■ 1981
<b>Brandenberger Heinz</b> , Elektromonteur, Wallisellenstrasse 379, 8050 Zürich	1993	<b>Brüniger Dieter</b> , Elektromonteur, Sonneckstrasse 6, Postfach 439, 8636 Wädern	1992
<b>Brandenberger Walter</b> , dipl. El.-Ing. ETH, Dammstrasse 3, 8156 Oberhasli	● 1945	<b>Brüniger Heinrich</b> , El.-Ing. HTL, Transerstrasse, 7417 Paspels	1963
<b>Brändle Heinrich</b> , dipl. Ing., Lindenhof 7, 5430 Wettingen	1962	<b>Brüniger Roland</b> , dipl. El.-Ing. ETH/BWI, R. Brüniger AG, Isenbergstrasse 30, 8913 Ottenbach	■ ▼ 1989
<b>Brändle Jürgen</b> , dipl. Ing. ETH, Reichstrasse 47, 5412 Gebenstorf	1970	<b>Brunner Alfred</b> , dipl. El.-Ing. ETH, c/o S. Hanhart, Voltastrasse 30, 8044 Zürich	● 1945
<b>Brändli Paul</b> , Fernmeldeing. HTL, Im Ebnet 5, 8800 Thalwil	1967	<b>Brunner David</b> , dipl. El.-Ing. ETH, Egghölzlistrasse 49, 3006 Bern	■ 1995
<b>Brandt Armand</b> , dipl. El.-Ing. ETH, Hochbühlstrasse 18, 6003 Luzern	● 1948	<b>Brunner Eduard</b> , dipl. El.-Ing. ETH, Eggstrasse 16, 8102 Oberengstringen	▼ ■ 1982
<b>Braun Dieter</b> , dipl. El.-Ing. ETH, Humbelrain 19, 8824 Schönenberg	■ 1975	<b>Brunner Ernst</b> , ingénieur ETS, 7, chemin du Couchant, 1110 Morges	▼ 1988
<b>Braun Patrick</b> , Ingenieur, Eichholzstrasse 18e, 3027 Bern	1971	<b>Brunner Ernst</b> , El.-Ing. HTL, Pestalozzistrasse 71, 3600 Thun	● 1949
<b>Braun Samuel</b> , Ingenieur, Martinsbergstrasse 11A, 5400 Baden	● 1944	<b>Brunner Hans</b> , El.-Ing. HTL, Postfach 9, 9535 Wilen bei Wil	1970
<b>Bräunlich Reinhold H.</b> , dipl. El.-Ing. ETH, Tödistr. 14, 8330 Pfäffikon ZH	■ 1977	<b>Brunner Peter</b> , El.-Ing. ETH, Maienstrasse 20, 4600 Olten	1991
<b>Brechna Habibo</b> , Dr. sc. techn., dipl. El.-Ing. ETH, Schwylerstrasse 14, 8712 Stäfa	● ■ 1954	<b>Brunner Robert</b> , Dr. sc. techn., Austrasse 21, 5430 Wettingen	1986
<b>Breer Werner</b> , Dr., dipl. Ing., Wässermattstrasse 11, 5036 Oberentfelden	1973	<b>Brunner Roland</b> , Postfach 12, 3969 Varen	1991
<b>Bregener Beat</b> , dipl. El.-Ing. ETH, Bäumlisäckerstrasse 14, 8907 Wettwil a.A.	▼ 1985	<b>Brunner Rolf</b> , Ing. HTL, Werkstrasse, 3700 Spiez	1975
<b>Breguet G.</b> , ing.-électr. dipl. EPFL, Somais 15, 1009 Pully	● 1943	<b>Brunner Stefan</b> , dipl. El.-Ing. ETH, Sydach, 3812 Wilderswil	1984
<b>Breitschmid Martin</b> , Ing. SIA, Am Oeschbrig 35, 8053 Zürich	● 1947	<b>Brunner Thomas</b> , eidg. dipl. El.-Inst., Hundsbrunn 108, 4497 Rünenberg	1993
<b>Breitschmid Toni</b> , dipl. El.-Ing. ETH, Weissensteinstrasse 77, Postfach 29, 4515 Oberdorf SO	1982	<b>Brunner Walter</b> , Elektromonteur, Hüeblistrasse 32, Postfach 306, 8633 Wolfhausen	1990

## Membres individuels de l'ASE

<b>Brunold Bernhard</b> , Fernmeldeing. HTL, Sottosassa, 7742 Poschiavo	▼ 1962	<b>Bürgisser Fritz</b> , Elektromonteur, Belchenstrasse 19, 5013 Niedergösgen	▼ 1992
<b>Brunold Dieter</b> , Energietechniker TS, Wiesenstrasse 2A, 5742 Kölliken	■ 1992	<b>Burgstaller Rudolf</b> , El.-Techniker, Beltec, Vordergasse 45,	1994
<b>Brusa Vanja</b> , La Campana, 6565 San Bernardino	1992	8200 Schaffhausen	1994
<b>Bryner Hans-Ulrich</b> , Elektromonteur, Schauenbergstrasse 48,		<b>Burgunder Peter</b> , Inst.-Kontrolleur, Rain 29, 3373 Heimenhausen	■ 1982
8542 Wiesendangen	1995	<b>Buri Fritz</b> , eidg. dipl. El.-Inst., Kammenstrasse 8A, 3066 Stettlen	▼ 1985
<b>Bryner Peter</b> , Inspektor, Othmarsingerstrasse 30, 5103 Möriken	■ 1988	<b>Buri Heinz</b> , El.-Ing. HTL, Ringstrasse 45, 4900 Langenthal	■ 1970
<b>Bstieler Walter</b> , El.-Kontrolleur, Riedstrasse 14A, Postfach 264,		<b>Burkard Hans</b> , Dr., dipl. Physiker ETH, Stockfeldstrasse 230,	
7270 Davos Platz	1991	5243 Mülligen	▼ 1987
<b>Büchel Urban</b> , El.-Ing. HTL, Rosenweg 2, 8280 Kreuzlingen	1970	<b>Burkard Heinz</b> , Elektromonteur, Heumoosweg 1, 5622 Waltenschwil	1983
<b>Buchenel Bernard</b> , dipl. Math., Oelackerstrasse 12, 5200 Windisch	1995	<b>Burkard Heribert</b> , dipl. Ing. FH, Haldenstrasse 28/1,	
<b>Bucher Beat</b> , El.-Kontrolleur, Stockenmatt 7/76, 6063 Stalden	1990	5415 Nussbaumen b. Baden	▼ 1966
<b>Bucher Daniel</b> , eidg. dipl. El.-Inst., Grenzachweg 76, 4125 Riehen	1994	<b>Burkart Beat</b> , El.-Planer, Kleinwangenstrasse 73, 6280 Hochdorf	▼ 1994
<b>Bucher Erich</b> , El.-Ing. HTL, Grosseholzweg 12c, 3073 Gümli	● 1946	<b>Burkart Edgar</b> , El.-Ing. HTL, Rigiweg 16b, 6415 Arth	■ 1977
<b>Bucher Franz</b> , dipl. Ing. MBA, Grosseholzstrasse 76, 7320 Sargans	■ 1994	<b>Burkhalter Peter</b> , El.-Ing. HTL, Spitzackerweg 9, 3145 Niederscherli	1967
<b>Bucher Jean</b> , ingénieur ETS, chemin de Pressoir 2, 1306 Daillens	■ 1990	<b>Burkhard Paul</b> , El.-Ing., St.-Johannes-Strasse 10, 6300 Zug	● 1942
<b>Bucher Jörg</b> , Dr. jur., Zinggendorstrasse 1, 6006 Luzern	* 1986	<b>Burkhard Robert</b> , Ingenieur, Moosweg 13, 3324 Hindelbank	● 1959
<b>Bucher Niklaus</b> , techn. Leiter, Arbeitszentrum Brändi, Werkstätten für		<b>Burkhardt Benedikt</b> , dipl. Bau-Ing. ETH, Vizedirektor, Bifang 273,	
Behinderte, 6048 Horw	1976	5453 Remetschwil	1986
<b>Bucher Rolf</b> , Elektro Imholz AG, Zumhofstrasse 10, 6010 Kriens	1993	<b>Burkhardt Hans</b> , El.-Ing. HTL, Meier + Wirz AG,	
<b>Büchi Felix</b> , El.-Ing. HTL, Postfach 646, 9006 St. Gallen	1981	Hofwiesenstrasse 370, 8050 Zürich	1985
<b>Büchi Hans</b> , eidg. dipl. El.-Inst., Im Hofacker, 8546 Gundetswil/Islikon	1983	<b>Burkhardt Mario</b> , El.-Ing. HTL, Ahornstrasse 5, 8600 Dübendorf	1964
<b>Büchler Hansueli</b> , Elektromonteur, Sommerhaldenstrasse 17c, 5200 Brugg	1995	<b>Burki Konrad</b> , El.-Ing. HTL, Ascom Business Systems AG,	
<b>Buchmann Ernst</b> , El.-Ing. HTL, Blumenweg 6, 8307 Effretikon	● 1947	Ziegelmatzstrasse, 4503 Solothurn	▼ 1993
<b>Buchmann Ernst</b> , El.-Ing. HTL, Stadlerstrasse 21, 8472 Seuzach	1985	<b>Bürki Heinz</b> , Spitzensteinstrasse 13, 5703 Seon	■ 1993
<b>Buchmann Eugen</b> , dipl. El.-Ing. ETH, Direktor, Bächenmoosstrasse,		<b>Bürkler Alfred</b> , Vizedirektor, St.Gallisch-Appenzellische	
8816 Hirzel	▼ 1986	Kraftwerke AG, Pestalozzistrasse 6, 9001 St. Gallen	■ 1992
<b>Buchmann Hanspeter</b> , Ing. HTL, Wehntalerstrasse 600, 8046 Zürich	1975	<b>Burri Andreas</b> , dipl. El.-Inst., Hinwilerstrasse 44, 8626 Ober-Ottikon	1987
<b>Buchmann Heinrich</b> , El.-Ing. HTL, Stampfenbrunnenstrasse 21,		<b>Burri Christophe</b> , 1587 Constantine	1996
8048 Zürich	● 1947	<b>Burri Paul</b> , El.-Ing. HTL, Burri AG, Public Elements,	
<b>Buchmann Walter</b> , dipl. El.-Inst., 8867 Niederurnen	● 1943	Sägereistrasse 28, 8152 Glattbrugg	● 1961
<b>Buchmüller Thomas</b> , dipl. El.-Ing. ETH, Thunstrasse 190, 3074 Muri	1993	<b>Burri Peter</b> , techn. Beamter, Hinterdorf 44, 4334 Sisseln	1975
<b>Büchner Gerhard</b> , Dr.-Ing., Lettenrain 22, 6045 Meggen	● 1959	<b>Burri Peter</b> , Dr. sc. techn., Bergackerstrasse 119, 3066 Stettlen	■ 1993
<b>Buchs Gérald</b> , ingénieur ETS, Grüebacherstrasse 1B, 8157 Dielsdorf	1980	<b>Burri Raymond</b> , Fritz Studer AG, Postfach 177, 3602 Thun	1991
<b>Buchwalder Max</b> , Elektromonteur, Klusstrasse 8, 4147 Aesch BL	1988	<b>Bürzle Elmar</b> , eidg. dipl. El.-Inst., Heraweg 29, FL-9496 Balzers	1994
<b>Buck Peter</b> , Studenackerweg 7, 4710 Balsthal	■ 1994	<b>Busarello Luigi</b> , Dr., El.-Ing. ETH, Busarello + Cott AG,	
<b>Büecheler Werner</b> , Konstrukteur, Grottenweg 835, 5316 Leuggern	■ 1990	Bahnhofstrasse 19, 8703 Erlenbach ZH	■ 1989
<b>Bueler Albert</b> , ingénieur ETS, 20, rue de la Dôle 19, 1203 Genève	■ 1990	<b>Buschor Hanspeter</b> , El.-Ing. HTL, Sulzer Thermtec AG, Abt. 0362,	
<b>Buff Erwin</b> , El.-Ing. HTL, Schulstrasse 1, 8597 Landschlacht	● 1950	Postfach 65, 8404 Winterthur	▼ 1992
<b>Buff Heinz</b> , El.-Ing. HTL, Muntac, 7605 Stampa	1987	<b>Buser Ernst</b> , El.-Inst., Schlossgasse 22, 8003 Zürich	● 1958
<b>Bugmann Werner</b> , dipl. El.-Ing. ETH, Freudenbergstrasse 10, Postfach,		<b>Buser Jacques</b> , El.-Ing. HTL, Hubelweg 11, 2562 Port	● 1950
6312 Steinhäusern	● 1946	<b>Buser Roman</b> , Elektromonteur, Johann-Martinstrasse 19, 4133 Pratteln	1982
<b>Bugnard Vincent</b> , directeur, Bugnard SA, case postale 11,		<b>Buser Urs</b> , dipl. Physiker ETH, Arisdorferstrasse 8, 4410 Liestal	▼ 1986
1000 Lausanne 20	1991	<b>Bussy Michel</b> , ing.-électr. dipl. EPFL, Rond-Point-Paradis 27,	
<b>Bühler Andreas</b> , eidg. dipl. El.-Inst., Insta-Haus, Industriestrasse,		3960 Sierre	● ■ 1960
8625 Gossau	1995	<b>Bütikofer Fritz</b> , dipl. El.-Ing. ETH, Zuzwilstrasse 41,	
<b>Bühler Hansruedi</b> , Professor, Ingenieur, 6914 Ciona di Carona	● ▼ 1951	3303 Jegenstorf	1982
<b>Bühler Rudolf</b> , El.-Ing. HTL, Buchen 2, 8762 Schwanden	● 1949	<b>Bütikofer Jakob</b> , Inspektor, Grabenweg 13, 3423 Ersigen	1988
<b>Bühlmann Alfred</b> , El.-Ing. HTL, Hübeliweg 7, 3074 Muri b. Bern	1971	<b>Bütler Hermann</b> , eidg. dipl. El.-Inst., Dorfstrasse, 5637 Beinwil	1981
<b>Bühlmann Antonio</b> , El.-Ing. HTL/STV, Alpenstrasse 9, 6004 Luzern	▼ 1992	<b>Bütler Peter</b> , eidg. dipl. El.-Inst., Inwilerriedstrasse 15, 6340 Baar	1980
<b>Bühlmann Martin</b> , Elektromonteur, Gysulastrasse 60, 5022 Rombach	1986	<b>Büttiker Hans</b> , Dr., dipl. El.-Ing. ETH, Schulgartenweg 12,	
<b>Bühlmann Peter</b> , Ing. HTL, Hafenbergweg 2, 8280 Kreuzlingen	1986	4143 Dornach	■ 1978
<b>Bühlmann René</b> , dipl. El.-Ing. ETH, Weinbergstrasse 25,		<b>Büttikofer Urs Viktor</b> , dipl. El.-Ing. ETH, Frölicherweg 8,	
8703 Erlenbach ZH	▼ 1991	4500 Solothurn	● 1940
<b>Bührer O.</b> , El.-Ing., Vordersteig 4, 8200 Schaffhausen	● 1935	<b>Buttschardt Walter</b> , techn. Geschäftsführer, Müsgasse 10,	
<b>Bührer Richard</b> , Prof. Dr., Dipl. El.-Ing. ETH, Hüttenacherweg 11,		4314 Zeiningen	1970
5314 Kleindöttingen	▼ 1995	<b>Bützberger Bertrand</b> , ing.-électr. dipl. EPFL, chemin du Closel 11,	
<b>Bührer Urs</b> , El.-Ing. HTL, Th. Bornhauserstrasse 44, 8570 Weinfelden	1989	1180 Rolle	■ 1993
<b>Bulaty Pavel</b> , dipl. El.-Ing. ETH, Tägerhardstrasse 9, 5430 Wettingen	■ 1992	<b>Cadotsch Claude</b> , El.-Ing. HTL, ABB-Relays, Haselstrasse 16/122,	
<b>Bulinsky Mirko</b> , El.-Ing. ETH, Würzenbachstrasse 57, 6006 Luzern	▼ 1991	5401 Baden	■ 1994
<b>Bumann Stefan</b> , dipl. El.-Ing. ETH, La Muraz, 1950 Sion	1986	<b>Caduff Clau</b> , dipl. El.-Ing. ETH, Chaumontweg 20, 3095 Spiegel	▼ 1986
<b>Bumberger Helmuth</b> , Geschäftsführer, Sprecher Energie Österreich		<b>Cafisch Christian</b> , dipl. Physiker ETH, Haldenstrasse 52, 8105 Watt	● 1948
GmbH, Franckstrasse 51, A-4020 Linz	1989	<b>Caillet Erwin</b> , dipl. El.-Ing. FH, Grossefeldstrasse 6, 7310 Bad Ragaz	■ 1976
<b>Bünger Franz Rudolf</b> , Dr.-Ing., Schützenmattweg 12, 2560 Nidau	1987	<b>Cajas Alfredo</b> , dipl. El.-Ing. FH, c/o Familia Rosero Cajas, Calle Pablo	
<b>Bunjes Peter</b> , Ing. HTL, Guyerstrasse 7, Postfach, 8304 Wallisellen	1965	Herrero 244 y Caromdelet, Casa 3, Ciudadela Granda Centeno,	
<b>Bunzl Helmut</b> , dipl. Ing. ETH, AG für Türautomation, Oberdorf-		EC- Quito Ecuador	1995
strasse 64, 8600 Dübendorf	● 1953	<b>Cajos Jon</b> , El.-Kontrolleur, Via Ospidal 290, 7550 Scoul	1989
<b>Burckhardt Leonhard A.</b> , dipl. El.-Ing. ETH, Ehrendingerstrasse 56,		<b>Calamia Bruno</b> , eidg. dipl. El.-Inst., Sonnhalde 5, 8421 Dättlikon	1986
5400 Ennetbaden	● 1935	<b>Caldor Thomas</b> , dipl. El.-Ing., c/o Botta, av. Senalèche 47, 1009 Pully	1979
<b>Burger Markus</b> , dipl. El.-Ing. ETH, Reussblick 5, 5412 Gebenstorf	■ 1991	<b>Calligher Andrea</b> , El.-Ing. HTL/STS, Inelmecc SA, casella postale 147,	
<b>Burger Peter</b> , dipl. Ing. ETH, Dentenbergstrasse 6, 3084 Wabern	1980	Via C. Maraini 14A, 6907 Lugano-Loreto	1993
<b>Burger Philippe</b> , ing.-électr. dipl. EPFL, Weinreben 28, 6331 Hünenberg	■ 1965	<b>CalvilloFreilij Luis</b> , Camacua No 659, 4 Piso DTO «D», RA-	
<b>Burger Uli</b> , Dr., dipl. El.-Ing. ETH, Winzerstrasse 38, 5430 Wettingen	■ 1964	Argentina-Capital Federal - Buen	1983
<b>Burgherr Ruedi</b> , Ingenieur, c/o BUL, Postfach 58, 5040 Schöftland	1982	<b>Camanini Sergio</b> , inst.-électr. dipl., 6671 Riveo	1988
<b>Burgi Henri</b> , Ing. HTL, Haula 445, 3212 Gurmels	1978	<b>Camenisch Rätö</b> , dipl. El.-Inst., Chalchera Sura, 7505 Celerina	1977
<b>Bürgi Jean-Pierre</b> , ing.-électr. dipl. EPF, 20, av. Jomini, 1004 Lausanne	● 1947	<b>Camenzind Theodor</b> , Fidenstrasse 11, 6442 Gersau	1987
<b>Bürgi Othmar</b> , Info Top AG, Postfach 13, 7027 Castiel	▼ 1996	<b>Caminada Ruedi</b> , eidg. dipl. El.-Inst., Unterdorf, 7415 Rodels	1987
<b>Bürgi Rudolf</b> , dipl. El.-Ing. ETH, Lärchenweg 2, 3315 Bätterkinden	▼ 1977	<b>Campana Giovanni</b> , ingénieur ETS, chemin de L'Esplanade 16,	
<b>Bürgi Walter</b> , Betriebswirtschaftler, Tannhofstrasse 31, 2540 Grenchen	1988	1214 Vernier	■ 1991
<b>Bürgin Beat</b> , eidg. dipl. El.-Inst., Obergass 88, 8260 Stein am Rhein	1985		

- Camponovo Ervino**, dipl. El.-Ing. ETH, Winkelriedstrasse 10, 5430 Wettingen ● 1960
- Camponovo Flavio**, dipl. El.-Ing. ETH, Via Scalascia 16, 6500 Bellinzona/Galbizio ■ 1975
- Candolfi Charles**, ing.-électr. ETS, 24, chemin de la Naz, 1233 Bernex 1967
- Candrian Stephan**, Platz 4, 8887 Mels 1995
- Caneel Joop J.**, dipl. El.-Ing., Ingenieurbüro, Postfach, 8059 Zürich 1977
- Capaul Rudolf**, dipl. Starkstromkontrolleur, Amselweg 5, Postfach, 7000 Chur 1983
- Capol Bruno**, dipl. El.-Ing. ETH, Im Moos 8, 5200 Windisch 1965
- Capt Jean-Jacques**, technicien, 7, chemin du Polny, case postale 72, 1066 Epalinges 1988
- Carnero Benito**, ing.-électr. EPFL, chemin des Ramiers 4, 1009 Pully 1988
- Casal Fritz**, Dr. sc. techn., dipl. El.-Ing. ETH, Rankhöhenstrasse 9, 8645 Jona ▼ 1982
- Casari Marco**, Via S. Bernardino, 6988 Ponte Tresa 1989
- Castaldi Conrad**, monteur-électricien, chemin de la Croix-de-Pierre 2, 1470 Estavayer-le-Lac 1996
- Castelberg Walter**, eidg. dipl. El.-Inst., Oberplattenstrasse 3, 9620 Lichtensteig 1985
- Castelli Giovanni**, dipl. El.-Ing. ETH, Lindenbergstrasse 13, 5610 Wohlen ■ 1987
- Casti Richard**, dipl. El.-Ing. ETH, Birkenstrasse 3a, 5415 Nussbaumen b. Baden ● 1943
- Cavalli Remo**, dipl. El.-Ing. ETH, Via Calvario 15, 6644 Orselina 1973
- Cavalli Ugo**, Ing. SIA, Elec-Engineering SA, 22, rue Juste Olivier, 1260 Nyon 1982
- Celio Tino**, PD Dr.-Ing., Celio Engineering SA, Electronics and Electrooptics, 6775 Ambri ▼ 1980
- Cella Siegfried**, El.-Techniker, Allenmoosstrasse 91, 8057 Zürich ■ 1990
- Ceppi Leonardo**, dipl. El.-Ing. ETH, 6874 Castel S. Pietro 1982
- Ceresa Adams**, El.-Kontrolleur, Geiselweidstrasse 10, 8400 Winterthur -1995
- Cerny George**, Ing. HTL, Lindenhof 13, 8604 Volketswil 1979
- Cerutti Bernard**, case postale 6173, 1211 Genève 6 1994
- Cettou Raymond**, ing.-électr. dipl. EPFL, chem. du Petit-Voiret 7, 1212 Grand-Lancy 1978
- Chabloz Roger**, dipl. El.-Ing. ETH, 35, rue du Rocher, 2000 Neuchâtel 1964
- Chaboudez René**, Rte Principale 90, 2954 Asuel 1995
- Chamorel Pierre-André**, Dr., ingénieur EPFL/SIA, 14, chemin des Vignes, 1028 Préverenges ■ 1974
- Chappot Pierre-Alain**, c/o Banque Leu, 10-12, Place Longemalle, 1204 Genève 1994
- Chappuis Jean**, ing. dipl. EPFZ, 2803 Bourrignon 1988
- Chappuis Jean-Marie**, monteur-électricien, La Schliff 3, 2900 Porrentruy 1991
- Chardonnens Bruno**, ing.-électr. dipl. EPFL, route du Côteau 55, 1752 Villars-sur-Glâne 1985
- Charmillot Noël**, professeur E.S.T., ing.-électr. dipl. EPFL, chem. des Mollies 124, 1293 Bellevue 1962
- Chassot Bernard**, électricien-mécanicien, 14, avenue de Rolliez, 1800 Vevey 1988
- Chatelain Jean**, prof., EPFL, Chaire de machines électriques, 22, chemin de Bellerive, 1015 Lausanne ● 1959
- Chatelain Jean-Daniel**, ingénieur dipl. EPFL, La Renardière, 2023 Gorgier ▼ 1990
- Chatelain Michel**, dipl. Ing. EPFL, Humrigenflurstrasse 46, 8704 Herrliberg 1981
- Châtelain Charles**, dipl. El.-Ing. ETH, Rebstrasse 14, 8156 Oberhasli ● 1950
- Chaubert André**, ing.-électr. dipl. EPFL, Sous le Roc, 1805 Jongny-sur-Vevey ● 1948
- Chaudhuri Purnendu**, dipl. Ing., Behmengut 6, 5036 Oberentfelden 1976
- Cheiter Hervé**, électricien dipl., Société de Banque Suisse, 2, rue de la Confédération, 1204 Genève 1975
- Cherkaoui Rachid**, Dr.ès.sc.tech., EPFL, DE-LRE, 1015 Ecublens ■ 1995
- Chervet Roland**, ingénieur ETS, 10, route de Chailly, 1814 La Tour-de-Peilz ▼ 1988
- Chevallaz Yves**, électricien, 46, rue des Alpes, 1814 La Tour-de-Peilz 1985
- Chevroulet Michel**, électricien-physicien dipl., Mail 34, 2000 Neuchâtel ▼ 1990
- Chopard Georges**, ingénieur, Bernhard-Jäggi-Weg 10, 4132 Muttenz ● 1939
- Christ Sébastien**, ing.-électr. ETS, rue du 23-Juin, 2724 Les Breuleux 1980
- Christen Alfred**, dipl. El.-Ing. ETH, Zollikerstrasse 238, 8008 Zürich ■ 1962
- Christen Andreas Beat**, El.-Ing. HTL, Gehrengasse 23, 4704 Niederbipp 1979
- Christen Fred**, Elektromonteur, Freidorf 102, 4132 Muttenz 1988
- Christen Hugo**, Ing. HTL, Industriestrasse 12, 6300 Zug 1977
- Christen Norbert**, El.-Ing. HTL, Quaderstrasse 30, 7205 Zizers 1986
- Christen Peter**, El.-Ing. HTL, Bergacker, 3305 Iffwil ■ 1990
- Christen Peter**, Dr. sc. nat., c/o Cerberus AG, Alte Landstrasse, 8708 Männedorf ▼ 1985
- Christen Urs**, El.-Ing. HTL/STV, Rebenweg 22c, 2542 Pieterlen ▼ 1984
- Christener Hans Peter**, dipl. El.-Ing. ETH, Bülstrasse 26, 8165 Schöfflisdorf ● 1957
- Christin Didier**, monteur-électricien, avenue de Grandson 68, 1400 Yverdon 1996
- Christoffel Bruno**, El.-Ing. HTL, Hasensprungstrasse 286, 7430 Thusis ■ 1991
- Christoffel Martin**, Dr. sc. techn., Vizedirektor, Ahornweg 21, 5022 Rombach ● 1951
- Christoph Martin**, Ing. HTL, Oberhausensteig 21, 8907 Wettswil a. A. 1987
- Cichocki Charles-André**, ing.-électr. EPFL, 33, route de Bardonnex, 1228 Plan-les-Quates ● 1956
- Cigrang Charles**, ing.-électr. dipl. EPF, 23, rue du 10 Septembre, Esch s. Alzette (Luxembourg) ● 1945
- Cimenti Peter**, dipl. El.-Inst., Dorfstrasse 19, 6044 Udligenswil 1993
- Class Hans**, Starkstrominspektor, Oeltrottenstrasse 29, 8707 Uetikon ● 1949
- Clauss Arthur**, directeur, GEC Alstom T&D AG, Sprecher Mittelspannungstechnik, Reiherweg 2, 5034 Suhr ■ 1995
- Clement Francis**, ingénieur ETS, 16, route de l'Etang, 1753 Matran ■ 1987
- Clerici Andreas**, Bergmattweg 686, 5728 Gontenschwil 1995
- Closs Felix**, Dr.-Ing., Birkenstrasse 25, 8134 Adliswil ▼ 1994
- Clottu Michel**, ingénieur ETS, Croix de Rive 22, 1028 Préverenges ■ 1988
- Cobucci Joseph**, Fernmeldeing. HTL, Waldstrasse 38, 6015 Reussbühl 1975
- Cocco Antoine**, monteur-électricien, U. Schmutz AG, Rte de Neuchâtel 45, case postale, 2088 Cressier NE 1988
- Cochand Pierre-Alain**, chemin du Calamottet 8, 1302 Vuflens-la-Ville 1996
- Codoni Johnny**, Scuola dei Tecnici, casella postale 1067, 6502 Bellinzona 1983
- Codoni Maurizio**, dipl. Inf.-Ing. ETH, Via Arco 4, 6834 Morbio Inferiore ▼ 1991
- Cogliatti Viktor**, dipl. El.-Ing. ETH, Heusser-Staub-Strasse 22, 8610 Uster 1980
- Collin Heinz**, eidg. dipl. El.-Inst., Cardinal-Brauerei Rheinfelden AG, Baslerstrasse 10, 4310 Rheinfelden 1988
- Colomb Alain**, physicien dipl. EPFZ, 1, rue Jean Binet, 1270 Trélex 1982
- Colomb Henri**, ingénieur EPFL, Service Electrique, Pavillon A, 1015 Lausanne ■ 1981
- Colombo Benno**, El.-Ing. HTL, Maienholz 780, 5016 Obererlinsbach 1969
- Colombo Stefano**, dipl. El.-Ing. ETH, Brugg Cable Inc., Suite 438, 2929 Briar Park, USA - Houston TX 77042 1990
- Compagnoni Kurt**, El.-Ing. HTL, c/o R. Compagnoni, Elektrotechn. Anlagen, Ettenfeld 18, Postfach 209, 8052 Zürich 1976
- Compoin Bernard**, ing.-conseil, Société Générale pour l'Industrie, 71, av. Casai, 1216 Cointrin ■ 1989
- Comtat René**, ing.-électr., Sur Châtel, 1272 Genolier ● 1954
- Comte Bernard**, ingénieur ETS, rue du Moléson 8, 1636 Broc 1978
- Conrad Hermo**, El.-Ing. HTL, Casaccias, 7411 Sils im Domleschg ● 1944
- Constantin Christian**, 33, route des Collines, 1950 Sion 1984
- Constantin Gérard**, inst.-électr. dipl., case postale 38, 1966 Ayent 1987
- Coradi Lucas**, dipl. El.-Ing. ETH, Grossächerstrasse 19, 8966 Oberwil-Lieli 1965
- Corbaz Guy**, ing.-électr. dipl. EPFL, Les Chancels, 1123 Aclens 1987
- Corbella Carlo**, dipl. El.-Ing. ETH, Vizedirektor, Meienberg-Strasse 33, 8645 Jona ▼ 1986
- Cordonier Philippe**, ingénieur dipl. EPFL, Hönggerstrasse 152, 8037 Zürich ■ 1995
- Cornu Jean-Pierre**, ing.-méc. ETS, Via Rodari 17B, 6500 Bellinzona 1989
- Cornuz André**, ingénieur ETS, 43, chemin des Magnettes, 1350 Orbe 1987
- Corsus Peter**, El.-Inst., Tannenstrasse 38, D-79761 Waldshut-Tiengen 1993
- Coscia Ettore**, El.-Ing. TS, Unterwiesenstrasse 16, 8355 Aadorf ■ 1991
- Costa Giuseppe**, Grossmannstrasse 43, 8049 Zürich ■ 1994
- Costa Mario**, Ing. HTL, S. Sisto 1051, 7742 Poschiavo 1970
- Cott Gatgen**, dipl. El.-Ing. ETH, Freiestrasse 108, 8032 Zürich ▼ 1987
- Cottier Jean-Marc**, Bourg de Four 19, 1204 Genève ■ 1992
- Cousin Louis W.**, ingénieur, chemin du Russel 15, 1025 St-Sulpice ● 1941
- Coutau André**, ing. dipl. EPF, case postale 6208, 1211 Genève 6 ● 1946
- Cramer Dario A.**, El.-Ing. HTL, Hophanstrasse 301, 5085 Sulz ■ 1992
- Cramer Orlando**, Rüttenenstrasse 34, 8956 Killwangen ■ 1992
- Cratan Valentin**, Dr. ing., Ingenieurschule Biel, Postfach 1180, 2501 Biel ● 1961
- Crausaz Meinrad**, ingénieur ETS, 1728 Rossens 1971
- Crescenzi Roberto**, ingénieur, Rte d'En Bas, 1084 Carrouge 1978
- Crestas Hannes**, Ing. HTL, Wiesliacher 87, 8053 Zürich 1973
- Croci Bernhard**, Riedmattenstrasse 10, 5452 Oberrohrdorf ■ 1990
- Crottet Joseph**, Elektr. Anlagen, Postfach 33, 3186 Dürdingen ● 1956
- Cuony Marc**, Elektromonteur, Zugerstrasse 51, 6312 Steinhausen 1988
- Cuorad Reto**, El.-Ing. HTL, Ruchwiesenstrasse 61, 8404 Winterthur 1989
- Curchod Daniel**, ingénieur ETS, Les Mossettes, 2103 Noiraigue 1967
- D'Arcis Michel**, ing.-électr. dipl. EPFL, c/o Appelsa SA, case postale 386, 1211 Genève 26 1965
- Daetwyler Pierre**, Fernmeldeing. HTL, Bellevuestrasse 32, 2540 Grenchen ● 1955

## Membres individuels de l'ASE

<b>Daglio Italo</b> , dipl. El.-Ing. ETH, Rebbergstrasse 14, 5400 Ennetbaden	1976	<b>Dessimoz John</b> , ingénieur ETS, 121, C.F. Ramuz, 1009 Pully	■ 1989
<b>Dahinden Kurt</b> , dipl. El.-Ing. ETH, Stoffelmatte 15, 6460 Altdorf	● ■ 1958	<b>Di Marco Marco</b> , Elektromonteur, Bibersteinerstrasse 7, 5022 Rombach	■ 1993
<b>Dahinden Vinzens</b> , dipl. Chemiker, Schönholdenstrasse 69, 8708 Männedorf	■ 1987	<b>Dick Max</b> , Dr. sc. techn., Mühleweg 2, 5415 Nussbaumen b. Baden	● 1931
<b>Dähler Roland</b> , Geschäftsführer, Optimatik AG, GZS Strahlholz, 9056 Gais	1996	<b>Diem Hans</b> , eidg. dipl. El.-Inst., Distelweg 29, 8048 Zürich	1971
<b>DalleGrave Renato</b> , Elektromonteur, Im Tobel 33, 8706 Meilen	1995	<b>Dieterle Walter</b> , Dr. sc. techn., dipl. El.-Ing. ETH, Flurweg 6, 4103 Bottmingen	● 1945
<b>Dällenbach Raynald</b> , Dr. ing. chimiste, Ralston Energy Systems SA, 17, chemin Louis Dunant, 1211 Genève 20	1984	<b>Diethelm Carl W.</b> , Dr. sc. techn., dipl. El.-Ing. ETH, Lavaterstrasse 51, 8002 Zürich	● 1947
<b>Dallèves Pierre</b> , ingénieur dipl. EPFL, 14, avenue Florimont, 1006 Lausanne	1988	<b>Diethelm Karl</b> , dipl. El.-Ing. ETH, Metzgerhoschet, 8773 Haslen GL	■ 1990
<b>Daneffel Hansruedi</b> , dipl. El.-Ing. ETH, Hiltbrunnerweg 18, 8713 Uerikon	▼ 1986	<b>Diethelm Peter</b> , El.-Ing. HTL, Lilienstrasse 1, 9533 Kirchberg SG	■ 1975
<b>Dangel Jürg</b> , dipl. Ing. ETH, Mühlerain 24, 8706 Meilen	▼ 1987	<b>Dietiker Markus</b> , El.-Ing. HTL, Wasserwerke Zug AG, Poststrasse 6, 6301 Zug	1990
<b>Dänzer Pierre</b> , ing.-électr. EPFL, Saars 21, 2000 Neuchâtel	● ■ 1955	<b>Dietiker Roland</b> , Pflanzlerbachstrasse 9, 8967 Widen	▼ 1989
<b>Dardel Heinrich</b> , El.-Ing. ETH, alte Landstrasse 123, 8802 Kilchberg	▼ 1988	<b>Dietrich Heinz</b> , El.-Ing. HTL, Lättenstrasse 52, 5436 Würenlos	1984
<b>Dätwyler Rudolf</b> , El.-Ing. HTL, Bodenhofstrasse 57, 6005 Luzern	● 1959	<b>Dietrich Ralph</b> , El.-Ing. HTL, Schönenbühlstrasse 3, 6314 Unterägeri	■ 1994
<b>Dauwalder Rudolf</b> , Vizedirektor, BKW Energie AG, Betriebsleitung Bern, Bahnhofstrasse 20, 3072 Ostermündigen	■ 1976	<b>Diggelmann Ernst</b> , El.-Ing. HTL, Egghölzlistrasse 70, 3006 Bern	● 1948
<b>Daverio Alfons</b> , dipl. El.-Ing. ETH, 201 E. Round Grove Road, 1128, USA - Lewisville TX 75067	● 1950	<b>Diggelmann Ernst</b> , dipl. El.-Ing. ETH, Vizedirektor, Haenni + Cie. AG, 3303 Jegenstorf	1989
<b>de Blaauw Andries</b> , auteur, Fuitlaan 8, NL-8601 XA Sneek	1995	<b>Diggelmann Hans</b> , Dr. h. c., dipl. El.-Ing. ETH, Direktor, Tulpenweg 2, 3176 Neuenegg	▼ 1969
<b>de Boni Rico</b> , Instruktor, Lägerstrasse 13, 8303 Bassersdorf	1987	<b>Dijamatovic Yves</b> , ing.-électr. EPFL, 11, chemin de l'Ochettaz, 1025 St-Sulpice	■ 1988
<b>de Boor Max</b> , Ingenieur, Residenza Al Lido, Via della Posta 44, 6600 Locarno	● 1935	<b>Dill Andreas</b> , dipl. El.-Ing. ETH, Gurzelngasse 21, 4500 Solothurn	▼ 1990
<b>de Coulon Frédéric</b> , professeur EPFL, Laboratoire de Traitement des Signaux, EPFL-Ecublens, 1015 Lausanne	▼ 1970	<b>Dill Bruno</b> , Elektromonteur, Gartenstrasse 12, 4455 Zunzgen	1990
<b>de La Fuente Rafael</b> , inst.-électr., case postale 1048, 1211 Genève 26	1983	<b>Ding Jean-Marc</b> , inst.-électr. dipl., Champ Devant 107, 1747 Corserey	1996
<b>de Lorenzi Gabriele</b> , directeur, casella postale 1412, 6600 Locarno	■ 1987	<b>Dinkel Ivo</b> , Fernmeldeing. HTL, Lehmäcker 366, 5422 Oberehrendingen	1965
<b>de LosRios José</b> , technicien, rue de Lyon 47, 1203 Genève	1991	<b>Diserens Henry</b> , ingénieur SIA, Chalet Caracgnou, La Vuarnaz, 1865 Les Diablerets	● 1945
<b>de Montmolin Gérald</b> , physicien dipl. EPF, La Bâla 28, 2012 Auvier	● ■ 1958	<b>Dobler Armin</b> , Ing. HTL, Palduinstrasse 921, FL-9496 Balzers FL	1984
<b>de Raemy Jacques</b> , ing.-électr. dipl. EPF, 15, rue de l'Orient, 1400 Yverdon	1963	<b>Doess John</b> , El.-Techniker, Schafmattweg 7, 4102 Binningen	● 1949
<b>de Rooij Nicolaas</b> , Prof., Dr. sc. techn., rue des Croix 15, 2014 Bôle	▼ 1990	<b>Doessegger Hugo</b> , dipl. El.-Ing. ETH, Forellenweg 4, 5612 Villmergen	■ 1987
<b>de Senarclens Marina</b> , Senarclens + Partner AG, Corporate Communications + Public Affairs, Freigutstrasse 24, 8027 Zürich	▼ ■ 1989	<b>Doessegger Max</b> , dipl. El.-Inst., Bohnacherstrasse 8, 8157 Dielsdorf	● 1961
<b>de Steffani Gilbert</b> , El.-Ing. HTL, Chrüzacherweg 22, 8906 Bonstetten	1974	<b>Dolder Thomas</b> , El.-Ing. HTL, Volkmarstrasse 5, 8006 Zürich	1994
<b>de Tomy Roberto</b> , El.-Inst., Schibleraiweg 5, 8636 Wald	1991	<b>Dolivo François</b> , ing.-électr. EPFL, PhD, untere Weidstrasse 14, 8820 Wädenswil	1974
<b>de Weck Paul</b> , ing. civil EPFZ, chemin des Bouvreuils, 1052 Le Mont	1974	<b>Doll Andreas</b> , El.-Ing. TH, Lehenmattstrasse 137/4, 4052 Basel	1996
<b>Deb Nirmal</b> , El.-Ing., Schulweg 9, 5036 Oberentfelden	■ 1992	<b>Dollinger Franz</b> , dipl. El.-Inst., General-Guisan-Strasse 47, 4144 Arlesheim	1982
<b>Declercq Michel</b> , Dr ès sc. techn., Professeur, EPFL-LEG, EL-Ecublens, 1015 Lausanne	▼ 1987	<b>Dolski Paul</b> , Elektromonteur, Guggenbühlstrasse 141, 8404 Winterthur	1989
<b>Décosterd Claude</b> , ingénieur ETS, La Renaude, 1406 Cronay	■ 1986	<b>Domeisen Heinz</b> , dipl. Ing. ETH, Schönbrunnweg 11, 9400 Rorschach	▼ 1985
<b>Décosterd Jacques</b> , ing.-électr., chemin des Sorbiers 4, 2400 Le Locle	● 1959	<b>Donatsch Peter</b> , dipl. El.-Ing. ETH, Rosenmattstrasse 6, 3250 Lyss	1969
<b>Degen Kurt</b> , eidg. dipl. El.-Inst., Tittertenstrasse 2, 4418 Reigoldswil	1978	<b>Dondi Peter</b> , Vizedirektor, ABB Network Partner AG, Abt. Netzleit-technik, 5300 Turgi	■ 1993
<b>Del Mestre Flavio</b> , dipl. El.-Ing. ETH, Hohlenbaumstrasse 21, 8200 Schaffhausen	1984	<b>Donner Max</b> , El.-Ing. HTL, Chrummwisstrasse 52, 8700 Küsnacht	1988
<b>Delacoste Jules</b> , ingénieur dipl., 62, rue Rothschild, 1202 Genève	1988	<b>Doorenbosch Frank</b> , El.-Ing., Sunnewis 8, 8494 Bauma	▼ 1992
<b>Della Martina Paolo</b> , ingénieur ETS, chemin A. Vilbert 66, 1218 Le Grand-Saconnex	1992	<b>Doret Daniel</b> , ingénieur ETS, 9, rue des Prés, 2017 Boudry	▼ ■ 1987
<b>Dellitsch Peter</b> , dipl. Ing., Baumgartenweg 10, 4132 Muttenz	1970	<b>Dorn Hans Wolfgang</b> , El.-Ing., Ausserdorfstrasse 138, 5505 Brunegg	1967
<b>Deltrieu Michel</b> , Ingenieur, Asea Brown Boveri AG, Abt. V-M, 5401 Baden	■ 1989	<b>Dorobantu Joana</b> , Dr.-Ing., Prof., 13, Croix du Levant, 1220 Les Avanchets	1986
<b>Demmelmair Klaus</b> , dipl. Ing., Röhthlerholzstr. 4, 5406 Baden-Rütihof	1981	<b>Dorsaz François</b> , c/o bureau d'études électromécaniques, rue du Rhône 5, case postale 336, 1920 Martigny 1	1971
<b>Demmierre André</b> , monteur-électricien, route d'Humilimont, 1633 Marsens	1988	<b>Doutaz Roger</b> , El.-Ing. HTL/STV, GEC Alstom T+D AG, C.-Sprecherstrasse 1, 5036 Oberentfelden	■ 1989
<b>Demostene Renato</b> , Ing. HTL, Lingwurmstrasse 7, 3900 Brig	1972	<b>Doutaz Simon</b> , mécanicien-électricien, 1668 Neirivue	● 1952
<b>Denzler Peter</b> , dipl. Hausinstallations-Kontrolleur, Wartstrasse 256, 8408 Winterthur	1975	<b>Dragosits Ernst</b> , Direktor, Stadtwerke Innsbruck, Elektrizitätswerk, Salurner Strasse 11, A-6020 Innsbruck	1994
<b>Deriaz Heinz</b> , dipl. El.-Inst., Bantigerweg 16, 3303 Jegenstorf	1988	<b>Drangeid K.</b> , Haldenstrasse 30, 8908 Hedingen	1967
<b>Deriaz Jean</b> , inst.-électr., 48, rue des Rasses, 1450 Ste-Croix	1983	<b>Drechler Jörg</b> , ing.-électr. ETS, Hagenbuchstrasse 16, 9000 St. Gallen	1992
<b>Deringer Hugo</b> , El.-Ing. HTL, Hofackerstrasse 12, 8304 Wallisellen	1966	<b>Dreyer Jean-Louis</b> , ing.-électr. dipl. EPFL, Saars 27, 2000 Neuchâtel	* 1962
<b>Dérobot Eric</b> , dipl. Masch.-Ing. ETH, Direktor, Bellerivestrasse 63, 8008 Zürich	■ 1994	<b>Dreyer Rolf</b> , Apparatebau, Bernstrasse 15, 3605 Thun	1984
<b>Derrer Ernst</b> , El.-Ing. HTL, Hofmatt 20, 6332 Hagendorn	1988	<b>Droz Jean-René</b> , ing.-électr. dipl. EPFL, Schwarzbachstrasse 7, 3113 Rubigen	● 1958
<b>Derron Denis</b> , Dr. ing., directeur, Services Industriels de Genève, Service de l'Electricité, case postale 2777, 1211 Genève 2	1970	<b>Droz Louis</b> , ingénieur ETS, 18, avenue de l'Eglise-Anglaise, 1006 Lausanne	● 1948
<b>Déruaz Pierre</b> , ingénieur EPFL, Könizstrasse 21, 3008 Bern	1971	<b>Druey W.</b> , Prof., Dr. sc. techn., Ingenieur, Büelweg 5, 8400 Winterthur	● ▼ 1935
<b>Desarzens Pierre</b> , ingénieur EPFL, 52, chemin des Landes, 2500 Bienne	▼ 1987	<b>Dublanc Hanspeter</b> , Ing. HTL, Dreilindenstrasse 20, 6045 Meggen	1981
<b>Deschenaux Maurice</b> , inst.-électr., Champ de la Grange, 1674 Vuarmarens	1994	<b>Dubuis André</b> , ing.-électr. ETS, Crettamalerna, 1965 Savièse	■ 1981
<b>Descloux Bruno</b> , Ingénieur ETS, 1727 Magnedens	1994	<b>Dubuis Pierre-A.</b> , inst.-électr. dipl., Ormène, 1965 Savièse	1984
<b>Descombes Arthur J.</b> , Dr. sc. techn., dipl. El.-Ing. ETH, Mühlerain, 3210 Kerzers	1975	<b>Duc Jacques</b> , chef électricien, 10, chemin des Rosiers, 1260 Nyon	1974
<b>Desmeules Jacques</b> , ingénieur dipl. EPFL, 1, chemin de Montolivet, 1006 Lausanne	● 1961	<b>Ducommun Jean-Maurice</b> , inst.-électr. dipl., En Vuidegrange 5, 2072 St-Blaise	1983
<b>Desponds Pierre</b> , ing.-électr. dipl. EPFL, 10, Hameau de la Fontaine, 1040 Echallens	■ 1971	<b>Ducommun Maurice</b> , Ing. HTL, Winkelriedstrasse 34, 3014 Bern	1977
<b>Desponds Robert</b> , ingénieur ETS, 14, avenue E.-Rambert, 1815 Clarens	■ 1985	<b>Ducrot Vincent</b> , ing.-électr. dipl. EPFL, Rue St-Denis 13, 1630 Bulle	1986
		<b>Dudler Adolf</b> , dipl. El.-Ing. ETH, Stockackerstrasse 8, 5415 Nussbaumen b. Baden	● 1950
		<b>Duella Giancarlo</b> , Dr ès sc., chemin des Magnenents 9A, 1196 Gland	▼ 1987
		<b>Dufour Emile</b> , ingénieur, chemin de la Mairie 8, 1223 Coligny	● 1931
		<b>Dumont Heinz</b> , eidg. dipl. El.-Inst., Elektro Sisa AG, Gewerbestrasse, 3770 Zweisimmen	1985

Dumont Roger, ing.-électr., Dumont-Schneider SA, chemin Grange-Collomb 34, 1212 Grand-Lancy	1995
Dumusc Daniel, ing.-électr. dipl. EPFL, route de Duillier, 1270 Trélex	1978
Dünnenberger Peter, El.-Ing. HTL, Saluferstrasse 26, 7000 Chur	1988
Dünner Ernst, dipl. El.-Ing. ETH, alt Direktor SEV, Guggenstrasse 8, 8702 Zollikon	* ▼ 1960
Dupasquier Christian, technicien, chemin St-Joseph 12, 1630 Bulle	1995
Dürig Walter, El.-Ing. HTL, Im Langwil 9, 8044 Gockhausen/Zürich	● ▼ 1949
Düringer Christian, dipl. El.-Ing. ETH, Haldenstrasse 42, 8105 Watt	▼ 1989
Durot Richard, dipl. El.-Ing. ETH, Feldmühlestrasse 3, 6010 Kriens	▼ 1985
Dürr César, Betriebsleiter, Auf Mur, Höhenweg 5, 4226 Breitenbach	● 1961
Dürr Christian, Chef des Techn. Dienstes, Rhätisches Kantons- und Regionalspital Chur, Loestrasse 170, 7000 Chur	1981
Dürr Josef, dipl. El.-Ing. ETH, Haldemättli, 5453 Remetschwil	■ 1973
Dürr Roland, dipl. El.-Ing. ETH, Weidstrasse 7, 8103 Unterengstringen	▼ 1978
Dürr Walter, Bodenstrasse 19, 6490 Andermatt	● 1958
Durrer Bernhard, El.-Ing. HTL, Eulenhachstrasse 28, 8832 Wilen	▼ 1993
Durrer Rudolf, El.-Ing. HTL, Sonnhalde 57, 6024 Hildisrieden	1988
Durschei Anton F., dipl. El.-Ing. ETH, Talwiesenstrasse 47, 8404 Winterthur	▼ 1985
Dürstler Andreas, dipl. El.-Ing. ETH, Am Stutz 268, 3078 Richigen	▼ 1977
Dürstler Kurt, eidg. dipl. El.-Inst., Kehlhofstrasse 16, 8542 Wiesendangen	1989
Duss Anton, El.-Techniker, Postfach 17, 6373 Ennetbürgen	1979
Duss Jean-Claude, monteur-électricien, 1279 Bogis-Bossey	■ 1985
Dusseiller Pascal, dipl. Ing. ETH, Im Widhag 33, 4303 Kaiseraugst	1974
Dussex Marius, électricien dipl. féd., 8, chemin du Scex, 1920 Martigny	1964
Dutoit André, prof., ing.-électr. dipl. EPFL, Mittelstrasse 22, 8008 Zürich	● 1941
Dutoit Michel, Dr sc., Ing. phys. EPFL, Viane 4, 1052 Le Mont	▼ 1991
Dütsch John, El.-Ing. HTL, Badmatte 20, 3303 Münchringen	1965
Eberle Peter, El.-Ing., Obere Seestrasse 38, 8272 Ermatingen	■ 1991
Eberli Hans, Elektromonteur, Maurenstrasse 25, 8575 Bürglen TG	1993
Eberli Hans, techn. Angestellter, Auf Pünten 33, 8405 Winterthur	1990
Ebert Hanspeter, El.-Ing. HTL, Schärenfeld 16, 8052 Zürich	1963
Ebert Klaus H., Dr. sc. techn., dipl. El.-Ing. ETH, Wildenrainweg 6, 5200 Brugg	1974
Ebert Walter, dipl. El.-Ing. ETH, Waldstätterstrasse 20, 3014 Bern	● 1945
Ebneter Josef, dipl. El.-Ing. ETH, Neue Aarauerstrasse 91d, 5034 Suhr	■ 1992
Ebneter Ursula, El.-Ing. ETH, Neue Aarauerstrasse 91d, 5034 Suhr	1987
Ecabert Marcel, Dr ès sc., physicien dipl., directeur, FSRM, rue Jaquet-Droz 1, 2007 Neuchâtel	▼ 1988
Echeverry Ruben, ing.-électr. dipl. EPFL, c/o Brown, Boveri de Venezuela S.A., Apartado 6649, YV- Caracas (Venezuela)	● 1958
Eckert Urs, dipl. El.-Ing. ETH, Gotthardstrasse 75, 4054 Basel	1974
Eckli Paul, El.-Ing. HTL, Medico-Technique Eckli SA, rue de l'Evole 8a, 2000 Neuchâtel	1964
Edelmann Kurt, Elektro-Ingenieur-Büro, Bergstrasse 101, 8478 Thalheim	1977
Edelmann Markus, Dr., Rechtsanwalt, z'Wirtschaftsberatung, Vadianstrasse 40, 9000 St. Gallen	1984
Eger Dieter, dipl. El.-Ing., Rebengässli 63, 5245 Habsburg	▼ 1986
Eggeler Patrick, El.-Kontrollleur, Industriestrasse 23, 8108 Dällikon	1994
Eggenberger Albert, Ing. HTL, Laubacherstrasse 45, 6033 Buchrain	1982
Eggenberger Hans-Peter, Dr. sc. techn., dipl. El.-Ing. ETH, Im Veltlin 54, 8706 Meilen	● ▼ 1955
Eggenberger Hansuli, dipl. El.-Inst., Churerstrasse 17, 9471 Buchs SG	1986
Egger Heini, Chef-Konstrukteur, Neusatzstrasse 19, 8248 Uhwiesen	1969
Egger Urs, dipl. El.-Ing. ETH, In Bruggen 36, 8907 Wettswil	1980
Eggmann Fritz, jun., Dr. sc. techn., dipl. El.-Ing. ETH, Bachstrasse 36, 5417 Untersiggenthal	▼ 1971
Eggmann Thomas, Elektromonteur, Bernstrasse 31, 3363 Oberönz	1995
Eggmann Viktor, El.-Techniker BVB, Reinacherstrasse 4, 4053 Basel	1975
Eggner René, El.-Ing. HTL, Zilstrasse 1833, 5722 Gränichen	■ 1984
Egli Alfred, eidg. dipl. El.-Inst., Grubstrasse, 9515 Hosenruck	1976
Egli Ernst, El.-Ing. HTL, Juraweg 4, 5722 Gränichen	● 1958
Egli Roland, dipl. El.-Ing. ETH, Gartenweg 7b, 5702 Niederlenz	1982
Egli Ruppert, dipl. El.-Inst., Egli & Hug Elektro AG, Dorfstrasse 15, 9526 Zuckenriet	1966
Egli Walter, El.-Ing. HTL, Engelhardstrasse 65, 3280 Murten	1971
Egloff Adolf, El.-Ing. HTL, Im Hübeli, 3262 Suberg	● 1955
Egloff Paul, dipl. Ing., Rennweg 12, 8001 Zürich	● 1926
Ehrenberg Rudolf, El.-Ing. HTL, Geschäftsführer, Ehrenberg AG, Maihofstrasse 62a, 6000 Luzern 9	1979
Ehrmann Walter, dipl. El.-Ing. ETH, Eggerstrasse 7, 5200 Brugg	● 1949
Ehrler Jost, Bürgenstockhöchi 19, 6403 Küssnacht am Rigi	▼ 1993
Eichenberger Albert, Elektromonteur, Quellenstrasse 5, 5242 Birr	1991
Eichenberger Heinz, techn. Berater, 71B, chemin de la Fauvette, 1012 Lausanne	1983
Eichenberger Roland, El.-Ing. HTL, Höhenweg 29A, 5417 Untersiggenthal	1971
Eicher Hanspeter, Dr., Physiker, Dr. Eicher + Pauli AG, Kasernenstrasse 21, Postfach, 4410 Liestal	■ 1991
Eichinger Helmut, Dr. Physiker, dipl. Ing., rue du Léman 3, 1201 Genève	1982
Eijmann Dario, El.-Ing. HTL, Chälenstrasse 16, 4654 Lostorf	1991
Eijsink Alexander, dipl. Ing. HTS-E., Alte Landstrasse 30, 8802 Kilchberg ZH	■ 1992
Eisendle Armin, dipl. El.-Ing. ETH, Frohburgstrasse 95, 8006 Zürich	1982
Eisenring Walter, El.-Ing. HTL, Lettenmattstrasse 21, 8903 Birmensdorf	1988
Eisenring Walter, El.-Ing. HTL, Mugerematt 27, 6330 Cham	▼ 1984
Eiwanger Klaus, El.-Ing. HTL, Ob. Herrensbergstrasse, 8559 Fruthwilen	1975
Ekman Ivar, El.-Ing., Reiffergässli 4, 6300 Zug	1981
ElHayek Joseph, ing.-électr. dipl. EPFL, ABB Sécheron SA, case postale 2095, 1211 Genève 2	■ 1993
Ellenberger Willy E., dipl. El.-Ing. M sc EE, Schlosserstrasse 1, 8400 Winterthur	● 1957
Elmiger Ernst, dipl. El.-Ing. ETH, Ehrendingerstrasse 72, 5400 Ennetbaden	● 1947
Elsässer Peter, dipl. El.-Ing. ETH, Bruderholzallee 198, 4000 Basel	1965
Elsig Yvan, ingénieur ETS, Buchillon 31, 1162 St-Prex	1987
Emch Bruno, El.-Ing. HTL, Ertech Elektronik AG, Erlenstrasse 10, 2555 Brügg b. Biel	▼ 1992
Emch Gerhard, dipl. El.-Ing. ETH, Tobelweg 42, 8706 Feldmeilen	■ 1986
Emch Jürg Walter, dipl. El.-Ing. ETH/SIA, Breitenrain 1, 3032 Hinterkappelen	1987
Emery Daniel J., ing.-électr. dipl. EPFL, 13A, chemin du Stand, 1024 Ecublens VD	1976
Emma Alfredo, dipl. Ing. ETH, 6934 Bioggio	● 1961
Emmenegger Roger, El.-Ing. HTL, Ahornweg 31, 5024 Küttigen	1994
Ender Bruno, dipl. El.-Ing. HTL, Obermühlestrasse 5, 9442 Berneck	● 1957
Engel Edouard, professeur, Résidence Carina, 1180 Rolle	● 1937
Engenes Kaare M., dipl. El.-Ing. ETH, Vigeland Brug A/S, N-4700 Vennesla	● 1944
Engler Ernst, dipl. El.-Ing. ETH, Weidenstrasse 24, 4104 Oberwil BL	1984
Engler Fred, dipl. El.-Ing. ETH, Merkurstrasse 9, 8953 Dietikon	■ 1995
Enk André, Starkstromtechniker, Ribistrasse 37a, 8280 Kreuzlingen	■ 1987
Epp Dominique, dipl. El.-Ing. ETH, Rte du Tirage 25, 1806 St-Légier-La Chiesaz	▼ 1986
Epprecht Georg, Prof. Dr., dipl. El.-Ing. ETH, Töbelstrasse 7, 8820 Wädenswil	● ▼ 1947
Erb Arthur, El.-Ing., Lächlerstrasse 65, 8634 Hombrechtikon	1962
Erb Karl, Dr. sc. techn., dipl. El.-Ing. ETH, Motorenstrasse 127, 8620 Wetzikon	▼ 1985
Erb Werner, Ing. HTL, Morgenacher 30, 5452 Oberrohrdorf	1974
Erdin Franz, Elektromonteur, Büren 19, 5272 Gansingen	1992
Erhart Leopold, Ingenieur, Landhausweg 55, 5000 Aarau	● 1952
Erne Heinz, El.-Ing., Feldstrasse 5, 8625 Gossau ZH	1986
Erni Ernst, El.-Ing., Seestrasse 26, 6442 Gersau	● 1944
Erni Jean-Marc, ing.-électr. dipl. EPFL, 27, avenue Riant-Parc, 1209 Genève	● 1961
Erni Pascal, c/o S. Schmid, Dübendorfstrasse 183, 8051 Zürich	1995
Erni Peter, El.-Ing. HTL, Römerstrasse 1, 8918 Unterlunkhofen	1986
Ernst René, Courberayer 32, 2012 Auvornier	● 1960
Erzinger Hanspeter, El.-Ing. HTL, c/o Berufsbildungszentrum, Hintersteig 12, Postfach 2178, 8201 Schaffhausen 1	1972
Eschmann Kurt, dipl. El.-Inst., Postfach, 8302 Kloten	1975
Essellier René, électricien dipl., case postale 420, 3960 Sierre	● 1953
Estoppey René, Direktor, Estoppey-Reber AG, Schwadernastrasse 61, 2558 Aegerten	▼ 1991
Etter Bruno, eidg. dipl. El.-Inst., Arbonerstr. 46, 9315 Neukirch-Egnach	1990
Etter Friedrich, El.-Ing. HTL, Stauffacherstrasse 29, 3014 Bern	1976
Etter Hans, Worblentalstrasse 30, 3063 Ittigen	1992
Etter Paul, El.-Ing. HTL, Zugerstrasse, 6415 Arth	1986
Etter Peter, El.-Ing. HTL, Kreuzstrasse, 5422 Oberehrendingen	● 1959
Eugster Christian, dipl. El.-Ing. ETH, Oelegasse 109, 3210 Kerzers	1987
Eugster Gregor, dipl. Ing. ETH/MBA, Rainstrasse 6, 8132 Egg	▼ 1995
Euringer Christian, Elektromonteur, Engelgässli 2, 5702 Niederlenz	1995
Eurisch Anton, eidg. dipl. El.-Inst., Gallusstrasse 5, 9403 Goldach	1975
Fahrni Andreas, Ing.-Techn. VDE/STV, Chäppelismatt 8, 4702 Oensingen	▼ 1988
Fahrni Christian, Elektromonteur, Furnier- + Sägewerk Iseli AG, 8574 Lengwil	1994
Fahrni Hugo, El.-Ing., Ahornweg 22, 5416 Kirchdorf AG	● 1957
Fahrni Thomas, El.-Ing. HTL, Uf dr Höchi 6, 3052 Zollikofen	▼ 1990
Fahy Conor, ing.-électr. ETS, c/o Thermelec SA, rue de Genève 6, 1225 Chêne-Bourg	■ 1987
Falconi Danilo, Elettricista, Via dei Platani 2, 6900 Lugano	1991

## Membres individuels de l'ASE

- Fallet Patrik**, Via Gaggiolo 2, 6500 Bellinzona 1992
- Fankhauser Adolf**, El.-Ing. HTL, Waldhofstrasse 15, 8400 Winterthur 1965
- Fankhauser Hans R.**, PD Dr., dipl. Physiker ETH, c/o ABB Power Systems AB, Div. P, S-72169 Västerås 1980
- Fankhauser Jürg**, ing.-électr. dipl. EPFL, Im Graben, 3818 Grindelwald 1989
- Färber Edgar**, Elektromonteur, Kronbergstrasse 12, 9320 Arbon 1986
- Farner Alfred**, dipl. Physiker ETH, Hertenstein, 5415 Nussbaumen b. Baden ● 1954
- Farner Christian**, ing.-électr. ETS, Valelectric Farner SA, 1916 St-Pierre de Clages 1986
- Fäs Hansrudolf**, eidg. dipl. El.-Inst., Gislifluhweg 26, 5102 Ruppenswil 1962
- Fasel Gilbert**, dipl. El.-Inst., Gilbert Fasel SA, Passage du Cardinal, 1700 Fribourg 1983
- Fasel Nicolas**, ingénieur ETS, Rte du Carre, 1926 Fully ● 1986
- Fasel Roger**, électricien, 1473 Font 1994
- Fasler Robert**, El.-Ing. HTL, Fildernstrasse 38, 6030 Ebikon ▼ 1980
- Fasmer Jan H.**, Dr. sc. techn., Dr. Fasmer Engineering, Postfach, 8713 Uerikon ▼ 1974
- Faust Hans**, El.-Ing. HTL, Sonnmatt 10, 5400 Baden ● 1947
- Faust Hans**, dipl. El.-Ing. ETH, Sonnenrainstrasse 15, 3510 Konolfingen ▼ 1985
- Favre Guy**, ingénieur dipl. EPFL, 10, route de Choix, 1870 Monthey 1975
- Favre Jean-Luc**, ing.-électr. EPFL, ABB Sécheron SA, rue des Sablières 4-6, 1211 Genève 2 ● 1993
- Favre Jean-Paul**, Vizedirektor, Gebäudeversicherung des Kantons Bern, Papiermühlestrasse 130, 3063 Ittigen 1996
- Favre Jean-Pierre**, ing.-électr. dipl. EPFL, rue des Colombes, 1868 Collombey 1979
- Favre Pierre**, ing.-électr., 1099 Villars-Mendraz 1983
- Federer Hansjürg**, Segantinistrasse 216, 8049 Zürich 1985
- Federspiel Egon**, Elektromonteur, EVU-Beratung AG, Saxholzstrasse 18, 9327 Tübach ● 1989
- Federspiel Mario**, Via Calanda 7, 7013 Domat/Ems 1981
- Feer Bruno**, eidg. dipl. El.-Inst., Geerenweg 11, 8303 Bassersdorf 1980
- Fehlbaum Jean**, ing.-électr. dipl. EPFL, Motier 5, 2024 St-Aubin ▼ 1988
- Fehlmann Hans**, El.-Ing. HTL, Chilacherstrasse 411, 5236 Remigen ● 1992
- Fehr Beda**, dipl. El.-Ing., Hauptstrasse 52, Postfach, 5200 Brugg 1982
- Fehr Bruno**, Elektromonteur, Weitenastrasse 21, 9215 Schönenberg 1987
- Fehr Hans**, dipl. Ing. ETH, Neue Winterthurerstrasse 385, 8305 Dietlikon ● 1953
- Fehr Jürg**, eidg. dipl. El.-Inst., Birkenweg 18, 8472 Seuzach 1984
- Fehr Rainer**, dipl. El.-Ing. ETH, Im Wygärtli 36, 4114 Hofstetten SO ▼ 1989
- Feitknecht Jürg**, Dr. phil. nat., Hagenstrasse 40, 6460 Altdorf ▼ 1971
- Felber Isidor**, eidg. dipl. El.-Inst., Martinsstrasse 34, 4622 Egerkingen 1980
- Felber Josef**, Elektromonteur, Waldegg 11, 6210 Sursee 1990
- Felber Norbert**, dipl. El.-Ing. ETH, Mätteliweg 24, 4632 Trimbach ● 1948
- Feldner Hans**, Elektra-Verwalter, Baselweg, 4418 Reigoldswil 1965
- Feller Hans-Jörg**, El.-Ing. HTL, Sur les Morels 27, 2515 Prêles 1975
- Feller Werner**, Ing. HTL, Ballyweg 32, 6440 Brunnen 1968
- Feller Willy**, ingénieur ETS, Sonnmattstrasse 16, 5022 Rombach 1976
- Fellmann Hans**, El.-Ing. HTL, Vorstadtstrasse 48, 5722 Gränichen ● 1978
- Felser Max**, dipl. El.-Ing. ETH, Oberles Neugut 6, 3280 Murten ▼ 1986
- Feltscher Christian**, dipl. El.-Ing. ETH, Gässli 20, 7023 Haldenstein 1995
- Fenner Hans**, El.-Ing., Falkenstrasse 8, 8610 Uster ● 1934
- Fenyves Franz**, Dr. sc. techn., Ingenieur, Oberwilerstrasse 21, 4054 Basel ● 1942
- Ferrari Carlito**, ing. dipl. EPFZ, 6702 Claro 1972
- Ferrari Tiziano**, El.-Ing. HTL, Via Cantonale, 6804 Bironico ● 1991
- Ferrari Umberto**, eidg. dipl. El.-Inst., c/o K. Ferrari, Bielstrasse 117, 4500 Solothurn 1981
- Feser Eduard**, dipl. El.-Ing., Herdenerstrasse 36, D-79801 Hohentengen ● 1993
- Fessler André**, 1, chemin St-Marc, 1700 Fribourg 1988
- Fessler Peter**, El.-Ing. HTL, Wohlenschwilerweg 19, 5507 Mellingen ● 1980
- Fest Roland**, ingénieur ETS, chemin de la Combettaz 2, 1723 Marly 1964
- Feurer Hansheinrich**, El.-Ing. HTL, Rickenstrasse 93, 8646 Wagen 1968
- Feurer Willi**, El.-Ing., Ringstrasse 18, 5432 Neuenhof 1967
- Feuz Bernhard**, Elektroinstallationen, Unterbächen, 3766 Boltigen 1981
- Fiaux Gérard**, ing.-électr. ETS, c/o ISOWER, 1522 Lucens 1971
- Fichtner Wolfgang**, Professor ETH, Institut für integrierte Systeme, ETH-Zentrum, Gloriestrasse 35, 8092 Zürich ▼ 1986
- Filipovic Zarko**, Prof., Dr. sc. techn., dipl. El.-Ing., Alberich-Zwysigg-Strasse 22, 5430 Wettingen ● 1956
- Filli Edy**, Betriebselektriker, Engelsteinstrasse 37, 8344 Bäretswil 1988
- Fink Hanspeter**, El.-Ing. HTL, Sprenger AG, Industriestrasse, 9552 Bronschhofen 1991
- Fino Leonardo**, El.-Ing., 6712 Malvaglia Chiesa ● 1946
- Finsterwald Urs**, dipl. El.-Inst., Erbsletstrasse 9, 5234 Villigen 1981
- Fiore Carlo**, Elektromonteur, Ahornstrasse 3, 4106 Therwil 1991
- Fischer Albert**, Physiker ETH, Grossbuch 14, 8964 Rudolfstetten 1970
- Fischer Andreas**, Elektromechaniker, Nussbaumstrasse 20, 8003 Zürich 1986
- Fischer Armin**, El.-Ing. HTL, Kleinfeldstrasse 13, 2563 Ipsach ● 1988
- Fischer Ernst**, dipl. Ing. ETH, Platanen 5, 4600 Olten ● 1993
- Fischer Ernst**, El.-Ing. HTL, Rosshäusernstrasse 18, 3020 Riedbach ● 1954
- Fischer Ernst**, Dr.-Physiker, Blatten, 6234 Triengen ● 1992
- Fischer Fritz**, techn. Leiter, Glärnischstrasse 19, 8636 Wald 1984
- Fischer Hans**, dipl. El.-Ing. ETH, Dorfstrasse 59, 8802 Kilchberg ZH ● 1943
- Fischer Hans**, eidg. dipl. El.-Inst., Michelstrasse 33, 8049 Zürich 1993
- Fischer Kari**, eidg. dipl. El.-Inst., Gewerbestrasse 17, 6207 Nottwil ● 1979
- Fischer Klaus**, El.-Ing. HTL, K. Fischer + Partner AG, Horwerstrasse 40, 6010 Kriens 1967
- Fischer Manuel**, El.-Ing. ETH, Tramstrasse 144, 8050 Zürich ● 1955
- Fischer Otto**, El.-Ing. HTL, Steinmühlestrasse 26, 3860 Meiringen ● 1950
- Fischer Peter Ulrich**, dipl. Ing., Freienstrasse 2, 8132 Egg b. Zürich 1989
- Fischer Ronald E.**, ing.-électr. dipl. EPF, 23, chemin du Sillon, 1860 Aigle ● 1936
- Fischer Silvio**, El.-Ing. HTL/STV, Hertenstrasse 17B, 8353 Elgg 1990
- Fischer Stefan**, dipl. El.-Ing. ETH, c/o V. Fahrni, Hauptstrasse 35, 2556 Schwadernau ▼ 1989
- Fischer Werner**, eidg. dipl. El.-Inst., Elektro Fischer AG, Schaltanlagen, Schiltstrasse 16, 8868 Oberurnen 1967
- Fischler Walter**, dipl. El.-Ing. ETH, Horwerstrasse 12, 6005 Luzern 1987
- Fischli Urs**, dipl. El.-Ing. ETH, Rosengasse 24, 8750 Glarus ● 1991
- Fisler Arno**, directeur, Molino e Pastificio SA, 7742 Poschiavo 1986
- Fleckenstein Alfred**, dipl. Masch.-Ing. ETH, Rabengasse 11, 8704 Herrliberg ● 1961
- Fleury Richard**, monteur-électricien, rue de la Baroche 5, 2952 Cornol 1995
- Florin Claude**, ing.-électr. dipl. EPFL, route de Châtel, 1272 Genolier 1979
- Flück Jonas**, El.-Kontrollleur, Dorfstrasse 42, 4712 Laupersdorf 1994
- Flückiger Alfred**, El.-Ing. HTL, Moosgärten 22, 3177 Laupen BE 1968
- Flückiger Hans**, Ingenieur, Erlenweg 30, 3005 Bern ● 1958
- Flückiger Thomas**, El.-Ing. HTL, Einsiedlerstrasse 301, 8813 Horgen ● 1992
- Flüeler Philippe**, Dipl. El.-Ing. ETH, Butisch 59d, 3233 Tschugg 1995
- Flühmann Paul**, El.-Ing. HTL, Bachwies 9, 8307 Effretikon ● 1992
- Fluri Thomas**, dipl. Ing. ETH, Luzernstrasse 13, Postfach, 4552 Derendingen 1979
- Fluri Walter**, Konstrukteur, SEFAG AG, 6102 Malters ● 1991
- Flury Eduard**, dipl. El.-Kontrollleur, Hasenmattstrasse 8, 4514 Lommiswil ● 1990
- Flury Robert**, Elektromonteur, Meierwiesenstrasse 42, 8107 Buchs ZH 1986
- Flury Walter**, El.-Ing. HTL, Niederwilstrasse 57, 4511 Balm 1981
- Fohringer Gerhard**, Ing. HTL, Tannrütistrasse 17, 8910 Affoltern a. A. ▼ 1989
- Folini Paul**, Alter Zürichweg 27, 8952 Schlieren ● 1957
- Föllmi Stephan**, El.-Ing. HTL, Hürdliweg 9, 8155 Nassenwil 1971
- Follonier Bernard**, ingénieur ETS, 14, chemin des Chenevières, 2533 Evilard 1962
- Fominaya Fernando**, dipl. Ing., Buenavista 17, C.R. Santo Domingo, E-Algete (Madrid) Spanien 1966
- Fonjallaz Alfred**, ing.-électr. EPFL, chemin Pré-d'Yverdon, 1066 Epalinges ● 1961
- Fontana Hans**, El.-Ing. HTL, Casa Tull, 7017 Flims Dorf ● 1957
- Fontanellaz Gustav Ch.**, Dr. sc. techn., dipl. El.-Ing. ETH, Vierfeldweg 7, 3001 Bern ● 1946
- Fontollet Pierre-Gérard**, professeur EPFL, ing.-électr. EPFL, Dépt. d'Electricité, Lab. de Télécomm., 1015 Lausanne 1973
- Forrer Kurt**, El.-Ing. HTL, Imbisbühlstrasse 143, 8049 Zürich ● 1958
- Forster Erich**, El.-Ing. HTL, Birkenstrasse 4, 8302 Kloten ● 1958
- Forte Antonio**, inst.-électr. dipl., avenue de Morges 173, 1004 Lausanne 1994
- Fracheboud Robert**, El.-Inst., Gitziweidstrasse 15, 4932 Lotzwil 1982
- Fraefel Beat**, El.-Ing. HTL, Uetlibergstrasse 39, 8902 Urdorf ▼ 1996
- Fragnière Christophe**, dipl. El.-Ing. ETH, 1726 Farvagny-Le Grand 1977
- Frank Bruno**, Dr. iur., Neuhausstrasse 48, 8142 Uitikon-Waldegg 1969
- Frank Fritz**, eidg. dipl. El.-Inst., Fahrenstrasse 34, 3612 Steffisburg 1993
- Frank Michel**, ingénieur ETS, 15, chemin de la Plantaz, 1110 Morges 1975
- Frank Peter**, Elektromonteur, Flugfeld 6, 6373 Ennetbürgen 1989
- Frank Robert**, dipl. El.-Ing. ETH, Klingelbergstrasse 37/2, 4056 Basel ▼ 1986
- Franscini Pierluigi**, ing. elettrotecnico STS, Stabile 14, 6900 Lugano 1975
- Franz Alfred**, El.-Ing. HTL, Wührestrasse 14, 8610 Uster 1973
- Frauch Hans**, dipl. Ing. HTL, Oberstrasse 19, 3360 Herzogenbuchsee ● 1954
- Frauche Jean-Pierre**, ing.-électr. dipl. EPFL, 29, chemin des Champs, 2504 Bienne ▼ 1987
- Frauchiger Bernhard**, eidg. dipl. El.-Inst., Talstrasse 9, 8620 Wetzikon 1994
- Frei Albert**, dipl. Ing. ETH, Sonnhaldenstrasse 25, 8610 Uster 3 ● 1953
- Frei Armin**, eidg. dipl. El.-Inst., Armin Frei AG, Elektrounternehmungen, Wassergraben 4, 6210 Sursee 1970
- Frei Erhard**, Elektromonteur, Baarerstrasse 3, 6345 Neuheim 1993
- Frei Ferdi**, El.-Kontrollleur, Unterdorfstrasse 30, 9444 Diepoldsau 1983
- Frei Jürg**, Ing. HTL, Muslistrasse 14, 8820 Wädenswil ● 1992
- Frei Markus**, El.-Ing. HTL, Im Holzacker 7, 8413 Neftenbach 1993
- Frei Patrick**, El.-Ing. HTL, Laurstrasse 17, 5200 Brugg ● 1996

Frei Peter, dipl. El.-Ing. ETH, Langhagweg 6, 8600 Dübendorf	▼ 1977	Fund Willy, El.-Ing., Feldstrasse 25, 4123 Allschwil	1963
Frei Ulrich, El.-Kontrollleur, Fliederweg 4, 5033 Buchs AG	1972	Fünfschilling Mathias R., Direktor, Erdbeergraben 3, 4102 Binningen	1982
Frei Walter, El.-Techniker TS, Weingarten 351, 4524 Günsberg	■ 1991	Furgler Gabriel, ing.-électr. dipl. EPFL, Im Hinterdorf 6,	
Frei Werner, El.-Ing. HTL, Sachhofring 19, 6043 Adligenswil	● 1945	8165 Schöfflisdorf	1978
Freiburghaus Hans-Ueli, dipl. El.-Ing. ETH, Bellevuestrasse 12, 3600 Thun	1963	Furgler Kurt, Dr. jur., alt Bundesrat, Hompelstrasse 49, 9008 St. Gallen *	1987
Freiermuth Thomas, Elektromonteur, Unterforststrasse, 4313 Möhlin	1993	Furrer Bruno, Elektromonteur, J.C.-Heer-Strasse 27a, 8635 Oberdürnten	1989
Freimüller Remy, ingénieur ETS, chemin de Dallaz 22, 1030 Bussigny	■ 1988	Furrer Frank, Dr. sc. techn., dipl. El.-Ing. ETH, Drusbergstrasse 14,	1978
Freitag Bruno, El.-Ing. HTL, Sonnenbergstrasse 14, 8633 Wolfhausen	▼ 1990	8053 Zürich	1985
Freitag Samuel, eidg. dipl. El.-Inst., Ackerstrasse 75d, 8604 Volketswil	▼ 1990	Furrer Kurt, Elektromonteur, Kastaudenstrasse 10, 8590 Romanshorn	1980
Frenzel Hubert, eidg. dipl. El.-Inst., Rütlistrasse 43, 8308 Illnau	1976	Furrer Paul, El.-Inst., Ingenieurbüro, Postfach 102, 6460 Altdorf	
Freuler Hugo, eidg. dipl. El.-Inst., Freuler Elektro AG, Lettenstrasse 592, 8966 Oberwil-Lieli	1988	Fürst Bruno, El.-Ing., Ingenieurbüro, In den Ziegelhöfen 4, Postfach, 4015 Basel	1979
Frey Emil, eidg. dipl. El.-Inst., Tannerstrasse 76, 5000 Aarau	1980	Gabella François, ingénieur EPFL, L'Estérel, 1164 Buchillon	■ 1993
Frey Erwin, Hauptstrasse 52, 6045 Meggen	● 1943	Gabi Martin, El.-Ing. HTL, Direktor, AEK Energie AG, Westbahnhofstrasse 3, 4502 Solothurn	1967
Frey Felix, dipl. El.-Ing. ETH, Platanen 10, 4600 Olten	1978	Gabioud Dominique, Prof., ing.-électr. EPFL, Ecole d'Ingénieurs du Valais (EIV), case postale 2134, 1950 Sion 2	▼ 1991
Frey Friedrich, El.-Ing. HTL, Urdorferstrasse 30, 8952 Schlieren	■ 1993	Gabriel Marcel, Prof., Ingenieur, Vogelsangstrasse 69, 2500 Biel	● 1943
Frey Heinz H., Dr. sc. techn., Seminarstrasse 42, 5400 Baden	1978	Gabriel Rami, c/o Gebrüder Gysi AG, Zugerstrasse 30, Postfach 59, 6340 Baar 1	1992
Frey Herbert, El.-Ing. HTL, Ing.-Büro für Schutz- und Messtechnik, Moosacherstrasse 12, 8804 Au ZH	■ 1980	Gabrielli Gabriel, Dr.sc.techn., Bühlweg 23, 5103 Möriken	■ 1995
Frey Peter, El.-Ing. HTL, Zopfstrasse 35, 8804 Au	▼ 1983	Gadliger Hans Arthur, Ing. SIA, Grubenstrasse 6, 8200 Schaffhausen	● 1940
Frey Peter, Hackenrainstrasse 35, 6010 Kriens	■ 1995	Gähwiler Josef, El.-Ing. HTL, Hünenbergstrasse 17, 6330 Cham	▼ ■ 1985
Frey Peter P., dipl. El.-Ing. ETH, Berninastrasse 33, 8057 Zürich	1979	Gaillard Pierre-Alain, dipl. El.-Ing., 24, avenue St-François,	
Frey Werner, dipl. Kontrollleur, Kantonsstrasse 80, 6234 Triengen	1985	1950 Sion	1983
Frey Wolfgang, Dr.-Ing., Segelhofstrasse 36b, 5405 Dättwil AG	● 1942	Gall Martin, Elektromonteur, Marktstrasse 7, 8890 Flums	1991
Frick Bruno, El.-Ing. HTL, Seestrasse 12, 7310 Bad Ragaz	■ 1975	Gallati Henri-René, Engineering, Postfach 320, 8121 Benglen	1970
Friedlaender Fritz, Prof. Dr., Electr. Engr., School of Electrical Eng., Purdue University, USA - West Lafayette 47907, Indiana (U)	● 1947	Gallay Roland, Dr. ès sc. techn., 1726 Farvagny-le-Petit	■ 1993
Friedli Gilbert, dipl. El.-Ing. ETH, Zelglistrasse 6, 4600 Olten	■ 1971	Gallego Angel, El.-Ing. HTL, Kilchbergstrasse 27, 8038 Zürich	1994
Friedli Hans, El.-Ing. HTL, Nelkenweg 9, 5303 Würenlingen	■ 1977	Galley André, monteur-électricien, Galley+Meury SA, 1725 Posieux	1989
Friedrich Alfred, Installations-Kontrollen, Domleschgerstrasse, 7411 Sils i/D	1973	Galli Luciano, radioelettricista, via Monte Ceneri 18, 6900 Lugano	● 1960
Friedrich Giorgio, Dr. sc. techn., dipl. El.-Ing. ETH, NOK, Energie-wirtschaft + Statistik, Parkstrasse 23, 5401 Baden	■ 1986	Galli Roberto, ing.-électr. dipl. EPFL, via delle Palme 5, 6600 Muralto	● 1956
Friedrich Roman, El.-Ing. HTL, Malzstrasse 21, 8400 Winterthur	1982	Galliker Joseph, Ing. SIA, Zederstrasse 4, 5430 Wettingen	1963
Fries George, Hauptstrasse 23, 5737 Menziken	1995	Gamma Markus, Starkstroming. HTL, Bättwilerstrasse 42, 4108 Witterswil	1985
Frigg Karl, El.-Ing. HTL, Ringstrasse 21, 7302 Landquart	▼ ■ 1987	Gammenhaler Peter, dipl. El.-Ing. ETH, Huebacherweg 2, 8335 Hittnau	1991
Frisch Paul David, ing.-électr. dipl. EPF, P.O.B. 19, IL- Kirjath Bialik (Israel)	● 1948	Gamper Jürg, eidg. dipl. El.-Inst., Schützenhausstrasse 107, 8424 Embrach	1993
Frischknecht Ernst, Ing. HTL, Lenggenbachstrasse 16, 8951 Fahrweid	1971	Gander Daniel, Elektromonteur, Geracher 1, 6211 Buchs LU	1993
Frischmuth Peter, dipl. El.-Ing. ETH, Oberlandstrasse 17, 8133 Esslingen	● 1961	Gander Georges, ingénieur de sécurité, route du Pavement 7, 1018 Lausanne	● 1934
Fritz Werner, El.-Ing. HTL, Brunnenstrasse 7, 3123 Belp	● 1961	Ganguillet J., ingénieur, 12, chemin des Murets, 1814 La Tour-de-Peilz	● 1925
Froelich Peter, dipl. Ing. ETH, Postfach 333, 5401 Baden	1978	Gansner Walter, Dr. sc. techn., Direktor, Elektrizitätswerk des Kantons Schaffhausen, Postfach 435, Rheinstrasse 37, 8201 Schaffhausen	■ 1991
Fröhli Bruno, Feldstrasse 13, 8320 Fehraltorf	1992	Gantenbein Erwin, El.-Ing. HTL, Casa Miramunt, 7018 Flims Waldhaus	▼ ■ 1989
Fröhlich Thomas, dipl. El.-Ing. ETH, Kienbergstrasse 20, 4058 Basel	▼ 1987	Gantenbein Fritz, El.-Ing. HTL, Hofweg 3, 3303 Jegenstorf	■ 1967
Fröhlicher André, El.-Techniker, Bleiki 8, 8197 Rafz	1990	Ganz Armin, dipl. El.-Ing. ETH/SIA, Schwandenweg 2, 8903 Landikon	● 1956
Fröhlicher Urs, St. Niklausstrasse 23, 8103 Unteregstringen	■ 1995	Ganz Felix, El.-Ing. HTL, Germaniastrasse 41, 8006 Zürich	● 1931
Froidevaux Jean, Aliseo Diffusion SA, 10, chemin des Buissons, 2726 Saignelégier	1983	Ganz Rolf, eidg. dipl. El.-Inst., Germaniastrasse 43, 8006 Zürich	1981
Fromentin Michel, ing.-électr. ETS, 3, chemin de Craivavers, 1012 Lausanne	● ■ 1956	Garatti Umberto, dipl. El.-Ing. ETH, Schartenrainstrasse 13, 5430 Wettingen	● 1959
Frommelt Hans, El.-Ing. HTL, Gapont 4, FL-9495 Triesen	■ 1992	Gardioli Freddy, professeur, Dr ès sc., chemin des Graminées 11, 1009 Pully	▼ 1971
Frommenwiler Kurt, Elektromonteur, MSR-Engineering, Wartstrasse 6, 8400 Winterthur	1993	Garneri Charles, ing.-électr. dipl. EPFL, rue de l'Evoles 120, 2003 Neuchâtel	■ 1980
Frossard de Saugy Hugues, ing.-électr., Bonnard + Gardel SA, avenue de Cour 61, 1001 Lausanne	■ 1991	Gärtner Dieter, Elektriker, Kilchbergstrasse 56, 8134 Adliswil	1975
Fruth Bernhard, Dr.-Ing., Bruggmoosstrasse 2 B, 5454 Bellikon	■ 1992	Gärtner Leo, dipl. El.-Ing. ETH, Neubadstrasse 86, 4054 Basel	■ 1973
Frutiger Werner, Ing. HTL, Feldlistrasse 5, 3860 Meiringen	1975	Gasche Franz, El.-Ing. HTL, Hintermatthof 6, 5452 Oberrohrdorf	● 1959
Fuchs Bruno, dipl. El.-Ing. ETH, Dorfstrasse, 8914 Aeugst am Albis	▼ 1989	Gaschen Pascal, inst.-électr. dipl., Rte de Prêles 64, 2517 Diesse	1991
Fuchs Eugen, eidg. dipl. El.-Inst., Blauenstrasse 2, 4153 Reinach	1982	Gasenzer Hans, El.-Ing. HTL, Sunnematte 1, Postfach 309, 8636 Wald	● 1951
Fuchs Hans, Dr. sc. techn., Aare-Tessin AG für Elektrizität, Bahnhofquai 12, 4601 Olten	■ 1992	Gasparini Oscar, El.-Ing. HTL, Sandstrasse 8, 5412 Gebenstorf	▼ 1988
Fuchs Hanspeter, dipl. El.-Ing. ETH, Wiesenweg 10, 8902 Urdorf	1993	Gass-Seiler Gustav, dipl. El.-Ing. ETH, Lindenstrasse 7, 4452 Itingen	● 1943
Fueg Heinz R., Dr.-Ing. chem., Rehhagstrasse 19, 4410 Liestal	1988	Gasser Alfred, El.-Ing., Waldheimstrasse 44, 6314 Unterägeri	● 1950
Fügli Rudolf, dipl. El.-Ing. ETH, Schönbühlstrasse 45, 8330 Pfäffikon	● 1956	Gasser Ernst, dipl. El.-Inst., c/o Sais AG, Postfach 86, 9326 Horn	1979
Füglister Paul, Elektromonteur, Maihölzlistrasse 1, Postfach, 5620 Zufikon	1982	Gasser Georg, El.-Ing. HTL, Fachlehrer, Mittlere Gstückstrasse 32, 8180 Bülach	1970
Füglister Erich, El.-Ing. HTL, Lächlerstrasse 29, 8634 Hombrechtikon	1994	Gasser Markus, dipl. El.-Ing. ETH, Gundeldingerstrasse 468, 4053 Basel	1994
Füglister Peter, dipl. El.-Ing. ETH, Im Unterzelg 1616, 8965 Berikon	1969	Gasser Roland, 1219 Châtelaine GE	1983
Füglister Peter, Elektromonteur, Verenastrasse 35, 8832 Wollerau	1991	Gauch Walter, Siemens Schweiz AG, Postfach, 8047 Zürich	■ 1993
Füglister Walter, Elektromonteur, Weihermatt 32, 5452 Oberrohrdorf	1990	Gauchat Charles L., dipl. El.-Ing. ETH, Zumikerstrasse 1, 8700 Künsnacht	● 1934
Fuhrer Arthur, El.-Ing. HTL, Chesä Quetta, 7524 Zuoz	● 1950	Gauthier André, électricien, Rte des Murailles 22, 1754 Avry-sur-Matran	1971
Fuhrer Erich, Elektroniker, Hofgutweg 1A, 3400 Burgdorf	1993	Gautschi Alexander, dipl. El.-Ing. ETH, Kornweg 2, 4512 Bellach	1973
Fuhrer Heinz, El.-Ing. HTL, Ruegna, 7099 Trin-Mulin	1973	Gautschi Erwin, dipl. El.-Ing. ETH, Bifitstrasse 83, 3145 Niederscherli	▼ 1986
Fuhrer Kurt, El.-Ing. HTL, Brunnbachweg 9, 4900 Langenthal	1986	Gautschi Hans, dipl. El.-Inst., Zielstrasse 7, 8562 Märstetten Dorf	1982
Fuhrer Urs, dipl. El.-Inst., Eichmattstrasse 21, 4665 Oftringen	1972	Gavairon Jean-Pierre, rue de Montron 80, F-16000 Angoulême	1967
Fulvio Dedé, inst.-électr., Via San Gottardo 120, 6900 Massagno	1995	Gebhard Martin, dipl. El.-Ing. ETH, Oberäschstrasse 4, 5103 Möriken	1982

## Membres individuels de l'ASE

- Gebhardt Karl Heinz**, Stockackerstrasse 36, 5415 Nussbaumen b. Baden ■ 1994
- Gebhart René**, El.-Ing. HTL, Dammstrasse 27, 8442 Hettlingen 1969
- Geel Reinhard**, El.-Ing. HTL, Langackerstrasse 3, 8442 Hettlingen ● 1956
- Geering Hans Peter**, Professor ETH, Ph. D., dipl. El.-Ing. ETH, Im Eichbühl 59, 8405 Winterthur ▼ 1974
- Gees Johannes**, dipl. El.-Ing. ETH, Hasensprung, 7430 Thusis ● 1961
- Gehrer Willy**, El.-Ing. HTL, Pfaffenbühlstrasse 5, 8107 Buchs ZH ■ 1989
- Gehri Patrick**, Kirchackerstrasse 5, 5223 Riniken 1989
- Gehrig Johann**, Elektriker, Xaver-Herzog-Weg 3, 6275 Ballwil ● 1961
- Gehring Otto**, ing.-électr. dipl. EPF, 2, impasse de la Prairie, 1723 Marly ● 1950
- Geiser Denis**, électricien, Rte de la Glâne 107, 1752 Villars-sur-Glâne 1 1975
- Geissbühler François**, eidg. dipl. El.-Inst., Heizungsservice Birseck AG, Baselstrasse 25, 4153 Reinach 1992
- Geisser Carl Meinrad**, Geschäftsleiter, Carl Geisser + Co., Industrie-strasse 7, 8117 Fällanden ▼ ■ 1992
- Geissler Rudolf**, El.-Ing. HTL, Kirchbergstrasse 126, 5032 Rohr 1980
- Geissler Sven**, Elektromonteur, Brühlstrasse 19, 5412 Gebenstorf 1995
- Gelpi Raffaele**, dipl. El.-Ing. ETH, 6703 Osogna ▼ 1985
- Gemmet Peter**, eidg. dipl. El.-Inst., Bifigstrasse, 3940 Steg 1990
- Gemmet Stefan**, El.-Ing. HTL, Vorstadt 6, 5200 Brugg ▼ 1992
- Gemperle Josef**, dipl. El.-Inst., Boden, 8882 Unterterzen 1988
- Gensch Oscar**, dipl. El.-Ing. ETH, Hausmattstrasse, 8905 Islisberg ▼ 1976
- Generali Paolo**, ing.-électr. ETS, via Sindacatori 6, 6900 Massagno ● 1947
- Geneux Albert**, ing.-électr. ETS, Chalet «Bon Accueil», 1884 Huémoz 1964
- Geneux Jean-François**, techn.-électricien, rue du Midi 61, 2504 Bienne ● 1955
- Genier Maurice**, ing.-électr. dipl. EPFL, Château 31, 1008 Prilly ■ 1972
- Georg Gerhardt**, dipl. El.-Ing. ETH, Kirchweg 9, 6319 Allenwinden 1963
- Georgii Eugen**, El.-Ing., Ringlikerstrasse 19, 8142 Uitikon-Waldegg ● 1956
- Georgy Armin**, El.-Ing. HTL, Boppartstrasse 27, 9014 St. Gallen 1970
- Georgy Bernard**, El.-Ing. HTL, Boppartstrasse 25/27, 9014 St. Gallen 1992
- Gerber Alfred**, Dr. sc. techn., Susenbergstrasse 191, 8044 Zürich ● 1936
- Gerber Bernhard**, Elektromonteur, Unterbussnang 86, 9565 Bussnang 1985
- Gerber Dieter C.**, dipl. Ing. ETH, Rüttenweg 46, 5400 Ennetbaden 1975
- Gerber Fritz**, Ing. HTL, Oberfeld, 3361 Röthenbach 1976
- Gerber Fritz**, Elektromonteur, c/o Intermilch Thun, Elektro-Werkstatt, Schwäbisstrasse 40, 3602 Thun 1988
- Gerber Hans**, dipl. Ing. ETH, Werdinsel 1, 8049 Zürich 1976
- Gerber Hans-Peter**, El.-Ing. HTL, Blumenweg 3, 3700 Spiez 1990
- Gerber Hugo**, El.-Ing. HTL, Hesenlooweg 5, 8038 Zürich 1966
- Gerber Martin**, dipl. Ing. ETH, Finkenhubelweg 9, 3000 Bern ■ 1962
- Gerber Max**, El.-Inst., Unterbernaustrasse 454, 5325 Leibstadt 1976
- Gerber Patrick**, dipl. El.-Ing. ETH, Stürlerstrasse 5, 3006 Bern ▼ 1992
- Gerber Peter**, dipl. El.-Inst., U. Ammann AG, Eisenbahnstrasse 25, 4900 Langenthal 1996
- Gerber Peter U.**, dipl. Ing. ETH, Mattenstrasse 25, 3073 Gümliigen 1977
- Gerber René**, Ing. HTL, Buchweg 123, 4493 Wenslingen 1974
- Gerber Samuel**, eidg. dipl. El.-Inst., Jonas Furrerstrasse 57, 8400 Winterthur 1986
- Gerber Theodor**, Dr. phil., Physiker, Bürgerstrasse 8, 3063 Ittigen ● 1948
- Gerber Urs**, dipl. El.-Ing. ETH, Bachstrasse 21, 8154 Oberglatt 1987
- Gerbex Christian**, Electricité Téléphone, avenue des Morgines 5, 1213 Petit-Lancy 1979
- Gerhard Paul**, El.-Ing. HTL, Herrenmattstrasse 4, 5742 Kölliken ■ 1989
- Gerig Bernhard**, Ing. HTL, Postfach 6, 6474 Amsteg 1982
- Germanier Raymond**, ing.-mathématicien, Buchholzstrasse 155, 8053 Zürich ● 1958
- Germann Beat**, Pulvermühlestrasse 27, 7000 Chur 1995
- Germann Jakob**, Elektromonteur, Scheibenackerstr. 12, 8245 Feuerthalen 1982
- Germann Philipp**, El.-Ing. HTL, Tigermann GmbH, Hombergstrasse 5, 5415 Nussbaumen b. Baden ▼ 1993
- Germann Viktor**, dipl. El.-Ing. ETH, Spielhof, 8803 Rüschtikon ● 1927
- Germond Alain J.**, Prof., Dr ing.-électr., EPFL-Ecublens, 1015 Lausanne ▼ ■ 1982
- Gerschwiler Josef**, eidg. dipl. El.-Inst., Elektro Gerschwiler, Sonn-haldenstrasse 5, 9607 Mosnang 1995
- Gerth Dietrich**, dipl. Physiker, Landis & Gyr AG, 6301 Zug 1979
- Gertsch Georges-Albert**, lic. ès sc., Segantinistrasse 15, 8049 Zürich ● 1958
- Gervasoni Ugo**, dipl. El.-Ing., Bellevueweg 38, 6300 Zug ■ 1967
- Geser Hansrudolf**, Masch.-Ing. HTL, Imbismattstrasse 17, 8967 Widen 1967
- Gfeller Jürg**, El.-Ing. HTL, Obere Haldenstrasse 16, 5213 Villnachern 1982
- Gfeller Peter**, dipl. El.-Ing. ETH, Lettenstrasse 80, 8802 Kilchberg ZH ▼ 1982
- Gfeller Ulrich**, dipl. El.-Ing. ETH, Sonnhalde, Birchernstrasse 20, 3145 Niederscherli 1964
- Ghawami David**, El.-Ing. HTL, Hübeli, 3429 Hellsau 1993
- Ghenzi Albert G.**, Dr.-Ing. ETH, Stodolastrasse 19, 8053 Zürich ● 1953
- Ghermi Martin**, dipl. El.-Ing. ETH, Wyden 5, 5242 Birr ▼ 1992
- Ghidinelli Diego**, ingénieur ETS, avenue de Fraisse 4, 1006 Lausanne ■ 1990
- Gibas Hubert**, Ingenieur, Zentralstrasse 2a, 8610 Uster ● 1948
- Gieriet Andreas**, dipl. El.-Ing. ETH, Im Moos 17, 8307 Effretikon ▼ 1990
- Giess Herbert**, Geeringstrasse 60, 8049 Zürich 1987
- Giger Albert**, eidg. dipl. El.-Inst., Richard Ziegler, El.-Kontrollen, Pestalozzistrasse 14, 8570 Weinfelden 1993
- Giger Hans-Heinrich**, dipl. El.-Ing. ETH, Schwalbenweg 14, 8405 Winterthur ▼ 1968
- Giger Max**, El.-Ing. HTL, Baldeggrasse 11a, 5400 Baden 1964
- Giger Paul**, Dr. rer. nat., Chemiker, Auenstrasse 29, 5013 Niedergösgen 1974
- Giger Werner**, eidg. dipl. El.-Inst., Kreuzlingerstrasse 142a, 8587 Oberaach 1984
- Gilgen Jakob**, El.-Ing. HTL, Freiburgstrasse 34, Postfach 31, 3150 Schwarzenburg 1967
- Gilgen Werner**, Elektrozeichner, Saatlenstrasse 275, 8050 Zürich 1963
- Gille Walter**, Ing. HTL, Wiesliacher 8, 8053 Zürich 1975
- Gilliard Charles**, ingénieur ETS, 54, route des Plaines du Loup, 1018 Lausanne 1979
- Gimmel Beat**, Dr., dipl. El.-Ing. ETH, Bodenacherstrasse 52, 8121 Benglen 1995
- Giovanni Alberto**, eidg. dipl. Kontrolleur, 7602 Casaccia 1981
- Giovannini Clive**, El.-Ing. HTL, Mythenweg 16, 8607 Aathal-Seegräben ▼ 1991
- Giovannoni Stéphane**, mécanicien-électricien, 14, clos d'Aubonne, 1814 La Tour-de-Peilz 1987
- Giovanoli Marco**, Energietechniker TS, Tränkebachstrasse 36, 8712 Stäfa 1994
- Gipser Thilo**, dipl. El.-Ing. ETH, Stadtbachstrasse 79, 5400 Baden ▼ 1991
- Girard Pierre**, ingénieur ETS, 5, Clos, 2533 Evillard 1977
- Girardet Jean-Pierre**, El.-Ing. HTL, Clos du Moulin 6, case postale 9, 2742 Perrefitte ■ 1984
- Girardin Pierre-Robert**, ing.-électr. dipl. EPFZ, Droit-Mont, 2803 Bourrignon 1982
- Girod Jean-Pierre**, ingénieur ETS, Rütliweg 20d, 5036 Oberentfelden ■ 1989
- Girod Marc**, dipl. El.-Ing. ETH, Zihlackerstrasse 3, 4153 Reinach ● 1951
- Girsberger Hans**, Elektronik, Eggweg 11, 8193 Eglisau ▼ 1974
- Gisler Albert**, eidg. dipl. El.-Inst., El.-Ingenieurbüro, Postfach, 7007 Chur 1987
- Gisler Edy**, Betriebselektriker, Wyergasse 1, 6467 Schattdorf 1994
- Gisler Patrick**, Elektromonteur, Postgasse 2, 8416 Flaach 1994
- Gisler Walter**, dipl. El.-Ing. ETH, Rainweg 6b, 5417 Untersiggenthal ▼ 1986
- Giudici Stefano sen.**, dipl. El.-Ing. ETH, Cyocivaglio, 6996 Ponte Cremenaga ● 1956
- Glazmann Peter**, Ing. HTL, Bernstrasse 11, 3270 Aarberg 1975
- Glaser Franz-Anton**, lic. oec. publ., Eichthalhöhe 1, 5400 Baden ▼ 1975
- Glaser Peter**, dipl. El.-Inst., St. Jakobstrasse 40, 4147 Aesch BL 1976
- Glatt Manfred**, Bülachstrasse 9, 8057 Zürich 1971
- Glattfelder Henry**, dipl. El.-Ing. ETH, Rebbergstrasse 4B, 8102 Obereggsträngen ▼ 1989
- Glatz Dieter**, Dr. phil. II, dipl. Physiker, Efringerstrasse 25, 4057 Basel 1994
- Glatz Gérold**, dipl. El.-Ing. ETH, In der Gyrhalden 5, 8902 Urdorf ● 1955
- Glatz Peter**, Dr. phil., dipl. Physiker, Sperberweg 4, 5330 Zurzach ▼ 1986
- Glauser Peter**, Ing. HTL, Holtengraben 10, 5722 Gränichen 1970
- Glavitsch Hans**, Dr.-Ing., dipl. El.-Ing., Hombergstrasse 14, 5415 Nussbaumen b. Baden ■ 1969
- Glayre Gérard**, ingénieur, 14, route de l'Etraz, 1239 Collex ▼ 1984
- Glocker Philipp**, dipl. El.-Ing. ETH, Riedstrasse 13, 2544 Bettlach 1985
- Gloor Bruno**, Dr. sc. techn., dipl. El.-Ing. ETH, Bohlstrasse 10, 8355 Aadorf ● 1946
- Gloor Daniel**, dipl. El.-Ing. ETH, Hüttenweg 3, 5412 Gebenstorf 1977
- Gloor Hans**, El.-Ing. HTL, Im Sesselacker 39, 4059 Basel ● 1948
- Gloor Herbert**, Ing. HTL, Schützenstrasse 24, 5454 Bellikon 1972
- Gloor Robert**, Delfterstrasse 35/11, 5004 Aarau-Telli ● 1942
- Glück Wolfgang**, dipl. Ing. FH, Neuhaus, 9545 Wängi ■ 1996
- Glur Hanspeter**, Glur-Communications-Electronic, Aeschstrasse 23-25, 3110 Münsingen ▼ 1992
- Glutz Paul**, Dipl. El.-Ing. ETH, Schwandenacker 48, 8052 Zürich 1995
- Gnägi Pierre**, El.-Ing. HTL, Gummenstrasse 13, 2562 Port 1991
- Gnehm Christoph**, Dr. sc. nat., Seengerstrasse 28, 5705 Hallwil 1984
- Gnoinski Piotr**, dipl. El.-Ing. ETH, Burgstrasse 128, 8408 Winterthur ● 1961
- Goetschmann Josef**, Elektromonteur, Hegmatt, 1714 Heitenried 1994
- Goldberg Georges**, dipl. El.-Ing. ETH, Wannerstrasse 43/61, 8045 Zürich ● 1948
- Goldenberger Christian**, eidg. dipl. El.-Inst., Hauptstrasse 203, 5044 Schlossrued 1985
- Golder Johannes**, Dr. phil. nat., dipl. El.-Ing. ETH, Holderweg 1, 8472 Seuzach 1977
- Göldi Hans**, Fabrikant, 9464 Rütli 1970
- Goldsmith Kurt**, Ingenieur, 9, The Mall East-Sheen, GB-London SW14 7EN ● 1948
- Goldstein Alexander**, Dr. sc. techn., dipl. El.-Ing. ETH, Hertenstein-strasse 50, 5400 Ennetbaden ● ■ 1941
- Goldstein Peter**, dipl. El.-Ing. ETH, In der Ey 45, 8047 Zürich ▼ 1973

- Gollonitsch Friedrich**, Geschäftsführer, Elgotec AG, Hardstrasse 35, 5430 Wettingen ■ 1992
- GomezUribe José Miguel**, ing.-électr., Apartado Aéreo 1795, CO-Medellin (Colombia) 1979
- Gomringer Eugen**, Ing. HTL, Rigistrasse 5, 8912 Obfelden ■ 1969
- Gonet Jacques**, ing.-électr. dipl. EPFL, Fliederweg 464, 5053 Staffelbach 1975
- Good Guido**, dipl. El.-Inst., Amselweg 33, 4528 Zuchwil ● 1958
- Good Paul**, dipl. El.-Ing. ETH, Büel, 8887 Mels ● 1960
- Gort Anton**, Elektromonteur, Aspermontstrasse 19, 7000 Chur 1988
- Gossweiler Ernst**, El.-Ing. HTL, Direktor, Elektrizitätswerk Jona-Rapperswil AG, Werkstrasse 30, 8645 Jona ■ 1994
- Götz Hans**, El.-Ing. HTL, Wiesenweg 27, 5415 Nussbaumen b. Baden ● 1946
- Götz Karl**, dipl. El.-Inst., Unterseestrasse 12, 8280 Kreuzlingen 1989
- Götz Roger**, Elektromonteur, Altmansteinstrasse 39, 8181 Höri 1995
- Götz Walter**, dipl. El.-Inst., Langhaldenstrasse 32f, 8280 Kreuzlingen 1989
- Götz Werner**, El.-Ing. HTL, Untere Sternengasse 14, 4500 Solothurn ● 1956
- Goy Jean-Jacques**, c/o GMP SA, 9, avenue des Baumettes, case postale 414, 1020 Renens 1 ▼ 1989
- Grab Thomas**, Elektromonteur, Unterdorfstrasse 5, 6418 Rothenthurm 1995
- Graber Willy**, Techniker, Hörnlistrasse 79, 8330 Pfäffikon ZH 1974
- Graenicher Andreas**, Elektromonteur, Zeltstrasse 46, 8134 Adliswil 1990
- Graf Erich**, eidg. dipl. El.-Inst., Chesa Trafögl, 7504 Pontresina 1994
- Graf Felix**, El.-Ing. HTL, c/o Graf & Reber AG, Arnold-Böcklin-Strasse 40, 4051 Basel 1970
- Graf Hans**, El.-Ing., Aachstrasse 5, 9320 Arbon ● 1947
- Graf Hans**, Ing. HTL, Jurastrasse 8, 5300 Turgi 1971
- Graf Hansruedi**, dipl. El.-Ing. ETH, Hagnistrasse 4, 8702 Zollikon 1965
- Graf Hermann**, eidg. dipl. El.-Inst., Höhenstrasse 25, 8492 Wila 1988
- Graf Max**, El.-Ing. HTL, Sonnhaldenstrasse 6, 4654 Lostorf ■ 1989
- Graf Otto**, El.-Ing. HTL, Scheibe 9, 9100 Herisau ● 1955
- Graf Richard**, Elektromonteur, Hofackerstrasse 44, 8422 Pfungen ▼ 1981
- Graf Roland**, El.-Ing. HTL, Rückgasse 5, 8008 Zürich ▼ 1976
- Graf Rudolf**, dipl. El.-Ing. ETH, Unotstrasse, 8248 Uhwiesen 1981
- Graf Theodor**, El.-Ing. HTL, Dorfmatweg 17, 3113 Rubigen 1963
- Graff Marc**, Betriebselektriker, Praxis-Klinik Birshof, Reinacherstrasse 28, 4142 Münchenstein 1995
- Gramma André**, ing.-électr., Domaine du Fayet, 15, Allée des Tilleuls, F-02100 Saint Quentin 1965
- Gramm Bernhard**, El.-Ing. HTL, Im Blatt D5, 6345 Neuheim ■ 1981
- Grand Charles**, Ingenieur, alt Direktor, Stermmattstr. 117, 6005 Luzern ● 1953
- Grandchamp Francis Michel**, ing.-électr. dipl., c/o BKW AG, Viktoria-platz 2, 3000 Bern 25 1990
- Grandjean Raymond**, dipl. El.-Ing. ETH, Höhtalstrasse 39, 5400 Ennetbaden 1989
- Grau Rolf**, eidg. dipl. El.-Inst., Königshofweg 5, 4500 Solothurn 1977
- Graziani-Iannucci Carla**, ing.-électr. dipl. EPFL, Viale Liegi 49, I-00198 Rome 1980
- Greb Jakob**, El.-Ing. HTL, Rebweg 597, 8427 Freienstein 1974
- Gredig Hanspeter**, Boden Meistersrüte, 9050 Appenzell 1986
- Gredig Jürg**, dipl. El.-Ing. ETH, Grundstrasse 12, 9500 Wil 1978
- Gredig Urs**, ingénieur ETS, 34, chemin de Péraulaz, 1093 La Conversion ● 1958
- Grehn Ulrich**, dipl. Ing., Neudorfstrasse 153, 5726 Unterkulm ■ 1992
- Greiner Bernhard**, El.-Ing., c/o B. Greiner AG, Schlossgasse 24, 8003 Zürich 1968
- Greiner René**, Elektromonteur, Kursleiter, VBLEI, Hertnerstrasse 11, 4133 Pratteln 1980
- Gremlich Rudolf**, Elektromonteur, Sonnenstrasse 3A, 8572 Berg TG 1988
- Greuter Franz**, El.-Techniker TS, H.-Federerstrasse 6, 9500 Wil 1994
- Greuter Urs**, dipl. El.-Ing. ETH, Mäderstrasse 17, 5400 Baden ▼ 1991
- Griching André**, Rte des Ronquoz 122, 1950 Sion 1977
- Grieder Hans**, El.-Ing. HTL/STV, Hollenweg 8, 4107 Ettingen ■ 1984
- Grieder Heiner**, dipl. El.-Ing. ETH, Mitteldorfstrasse 20A, 4414 Füllinsdorf 1978
- Grieder Roger**, Elektromonteur, Müsgass 28, 4493 Wenslingen 1990
- Grimm Hanspeter**, Kontrolleur, Glärnischstrasse 34, Postfach, 8810 Horgen 1 1984
- Grisch Robert**, dipl. El.-Ing. ETH, Postfach, 5712 Beinwil am See ● 1952
- Grisel Denis**, Electr. Engr., P.O. Box 1607, USA- La Jolla, CA. 92038 (USA) ● 1947
- Grivat Jean**, ingénieur dipl. EPFL, c/o O. Grivat, chem. de Leisis 5A, 1009 Pully ● 1946
- Grob Gustav R.**, Präsident, ICEC AG, Kellerweg 38, Postfach 928, 8055 Zürich ● 1958
- Grob Hans**, dipl. El.-Inst., Mühlezelgstrasse 48, 8047 Zürich 1984
- Grob Peter**, El.-Ing. HTL, Rebenstrasse 11, 8913 Ottenbach ▼ 1989
- Grogg Fritz**, dipl. El.-Ing. ETH, Kreuzstrasse 35, 8008 Zürich 1964
- Grögler Werner**, El.-Techniker, Zentralstrasse 99/4, 5430 Wettingen 1968
- Grognuz Christian**, ingénieur ETS, Le Tsatio, 1410 Thierrens 1988
- Grognuz Florian**, ingénieur ETS, directeur, Moulins 115, 1400 Yverdon ■ 1989
- Gromann Hanspeter**, Kaufmann, Schillerstrasse 31, 4053 Basel 1965
- Gröninger Kurd G., Dr.**, dipl. El.-Ing. ETH, c/o Procuero AG, Geibergasse 48, 4001 Basel ● 1946
- Gross Anton**, Elektromonteur, Betriebselektriker, c/o Gustav Hunziker AG, Baubedarf + Zementwaren, 3225 Müntschemier 1980
- Grossen Hansrudolf**, El.-Ing. HTL, Spis 43, 6060 Sarnen 1975
- Grossen Marcel**, dipl. El.-Ing. ETH, Mürgerstrasse 77, 3006 Bern ● 1936
- Grossenbacher Ernst**, dipl. El.-Ing. ETH, c/o Grossenbacher Holding AG, Oststrasse 25, Postfach, 9006 St. Gallen 1963
- Grossenbacher Hans**, dipl. El.-Ing. ETH, Güetli 1, 8750 Riedern 1993
- Grossenbacher Jean-Michel**, Dr. sc. techn., La Closserie, 1787 Mur/Môtier 1991
- Grosskopf Rudolf**, dipl. El.-Ing. ETH, Weinbergstrasse 2, 8604 Volketswil ▼ 1971
- Grossniklaus Anton**, eidg. dipl. El.-Inst., GEC Alsthom T+D AG, 5036 Oberentfelden ■ 1982
- Grossniklaus Urs**, dipl. El.-Ing. ETH, Bergackerstrasse 2, 5103 Möriken 1984
- Grötzinger Hans**, El.-Ing. HTL, Kirchmattstrasse 3, 3422 Kirchberg BE 1991
- Gruber Erich**, Dr., dipl. Ing., Panoramastrasse 52, D-72622 Nürtingen-Zizishausen 1966
- Gruber Jacques**, ing. dipl. EPFZ, CERN, Division PS, 1211 Genève 23 ■ 1995
- Grubert Ralf**, Dipl. Ing., Holzrütliweg 6, 5610 Wohlen 1995
- Gruener Serge**, Rütistrasse 52, 8044 Gockhausen/Zürich ▼ 1989
- Grünenfelder Willy**, Ing. HTL, Wart, 7312 Pfäfers 1965
- Grüter Heinrich**, Verkaufsleiter, Hans Kranich, 6234 Triengen 1974
- Grüter Peter**, El.-Techniker TS, Kirchplatz, 6276 Hohenrain ■ 1995
- Gsponer Max**, eidg. dipl. El.-Inst., Moosstrasse 23b, 6280 Hochdorf 1990
- Gubelmann Georges**, dipl. El.-Ing. ETH, Schulhausstrasse 51, 8002 Zürich ● 1960
- Gubelmann Robert**, Ing., Obertor 21, 8400 Winterthur ● 1931
- Gubler Roland**, Elektromonteur, Güterstrasse 20, 5432 Neuenhof 1995
- Guetg Giatgen**, Elektromonteur, Spital Savognin, Technischer Dienst, 7460 Savognin 1988
- Guex-Joris Michel**, ingénieur ETS, rue des Sorbiers 10, 1920 Martigny 1978
- Gugelmann Urs**, dipl. El.-Ing. ETH, Hofackerstrasse 11, 8134 Adliswil ● 1953
- Gugg Arnold**, Ingenieur, Rüteli 1, 8762 Schwanden ● 1960
- Guggenbühl Walter**, Prof., Dr. sc. techn., dipl. El.-Ing. ETH, Glärnischstrasse 40, 8712 Stäfa ● ▼ 1960
- Guggiana Valentin**, dipl. Inf.-Ing. ETH, Albulastrasse 39, 7000 Chur ▼ 1989
- Gugler Joseph**, Kontrolleur, unterer Dammweg 6, 3176 Neueneegg ■ 1982
- Gugliuzzo Salvatore**, Müllheimerstrasse 173, 4057 Basel 1995
- Gugolz Martin**, Inspektor, Lohningerweg 44, 8240 Thayngen 1983
- Guhl Bernhard**, Elektromonteur, Mooswiesen, 9565 Oppikon ■ 1996
- Guhl Kurt**, Ing. HTL, Alfred-Strebel-Weg 16, 8047 Zürich 1969
- Guillod Gilbert**, ingénieur, 15, avenue de Mon-Loisir, 1000 Lausanne 1968
- Guinans Claude**, 56, chemin des Grandes-Vignes, 1242 Satigny 1970
- Guindehi Sabri**, Dr. sc. techn., dipl. El.-Ing. ETH, Am Guggenberg 4, 8053 Zürich 1964
- Guisolan Antoine J.**, dipl. Ing. ETH, Au Genevrey, chemin de Prahis, 1603 Grandvaux 1977
- Gujan Hans**, El.-Ing. HTL, Salums, 7240 Küblis 1974
- Güller Conard**, El.-Techniker, Zürcherstrasse 102, 8800 Thalwil ● 1961
- Güntensperger Walter**, dipl. El.-Ing. ETH, Augwilerstrasse 77, 8426 Augwil 1977
- Gunthardt Robert**, dipl. Ing. ETH, Digen, 8753 Mollis 1962
- Günther Peter**, Bergstrasse 209, 5423 Freienwil ■ 1992
- Günther Werner A.**, Dr. rer. nat., dipl. El.-Ing., Guggerstrasse 14, 8702 Zollikon ● ▼ 1936
- Gunzinger Anton**, dipl. El.-Ing. ETH, Supercomputing Systems AG, Technoparkstrasse 1, 8005 Zürich ▼ 1986
- Gürber Hans**, Schädtrüthalde 43, 6006 Luzern 1967
- Gürtler Andreas**, dipl. El.-Ing. ETH, Breitenstrasse 26, 8910 Affoltern a. A. 1994
- Guscetti Charly**, dipl. El.-Ing. ETH, 6775 Ambri Sotto ■ 1981
- Gut Alfred**, El.-Ing. HTL, Säntisstrasse 79, 8820 Wädenswil ■ 1981
- Gut Franz**, El.-Ing. HTL, St. Gallisch-Appenzellische Kraftwerke AG, Postfach 2041, 9001 St. Gallen 1996
- Gut Heinz**, Zentralstrasse 1, 6030 Ebikon 1967
- Gut Jakob**, Prof., Dr., Institut für militärische Sicherheitstechnik ETH, Auf der Mauer 2, 8001 Zürich 1988
- Gut Marco**, Elektromonteur, Kummeler + Matter AG, Via Baschina 19, 6963 Pregassona ■ 1991
- Gut Robert W.**, Kaufmann, Haldenstrasse 40A, 8904 Aesch b. Birmensdorf 1983
- Gut-Klotz Rudolf**, Ing. HTL, Kirchbergweg 6, 4415 Lausen ● 1949
- Guth Leon**, dipl. Ing., ABB Network Partner AG, Haselstrasse 16/122, 5401 Baden ■ 1993

## Membres individuels de l'ASE

- Gutknecht René**, dipl. El.-Inst., Gutknecht Elektroplanungen, Fabrik im Schiffli, 8816 Hirzel 1996
- Gutknecht Roland**, électricien, 5, chemin des Palettes, 1212 Grand-Lancy 1970
- Güttinger Heinrich**, eidg. dipl. El.-Inst., Elektro-Anlagen, Salenstrasse 386, 8739 Rieden 1968
- Guyer Werner**, Dr., dipl. El.-Ing. ETH, Trittligasse 2, 8001 Zürich 1965
- Guzzella Lino**, Dr. sc. techn., Furtbachweg 43, 8304 Wallisellen ▼ 1993
- Gwerder Bruno**, eidg. dipl. El.-Inst., Elektroplanung GmbH, Allmendstrasse 1, 3014 Bern 1989
- Gwerder Franz**, Ing. HTL, Buggenhalde 11, 6043 Adligenswil 1972
- Gyarmathy Georg**, Prof. Dr., Gloriastrasse 72, 8044 Zürich ■ 1987
- Gygax Franz**, El.-Ing. HTL, Jurastrasse 17, 5430 Wettingen ● 1947
- Gygax Stephan**, eidg. dipl. El.-Inst., Leberngasse 19, 4600 Olten 1988
- Gygax Werner**, El.-Ing. HTL, Bernstrasse 7, 3360 Herzogenbuchsee ● 1953
- Gyger Charles**, Ing. HTL, Centralschweizerische Kraftwerke, Hirschengraben 33, 6002 Luzern ■ 1981
- Gyger Claude**, ingénieur ETS, En Rebaton Dessous, 1041 Bottens ■ 1986
- Gyger Heinz**, dipl. Ing. ETH, Münzbergstrasse 29, 5400 Baden ■ 1980
- Gyger Josua**, eidg. dipl. El.-Inst., Postfach 147, 3715 Adelboden 1984
- Gysel Erwin**, dipl. El.-Ing. ETH, Geissbergstrasse 39, 5400 Ennetbaden 1969
- Gysel Thomas**, dipl. El.-Ing. ETH, Pfalzstrasse 430, 5106 Veltheim ■ 1989
- Gysel Ulrich**, Dr. sc. techn., Uetlibergstrasse 8, 8142 Uitikon ▼ 1985
- Gysin Marc**, Elektromonteur, Lätti 108, 3053 Münchenbuchsee 1995
- Gysin Max**, eidg. dipl. El.-Inst., Römerstrasse 29, 4415 Lausen 1974
- Haars Hans-Jürgen**, Dr.-Ing., Bucheggweg 15, 5035 Unterefelden 1976
- Haas Felix**, dipl. El.-Inst., Inspektor, Weihermatte 4, 6204 Sempach-Stadt 1993
- Haas Kurt**, Ingenieur, Andersenweg 4, D-60431 Frankfurt ● ▼ 1959
- Haas Markus**, El.-Ing. HTL, BKW Energie AG, Viktoriaplatz 2, 3000 Bern 25 1996
- Haas Norbert**, ingénieur EPFL, Au Cuillerey 342, 1784 Courtepin 1993
- Habegger Peter**, dipl. Ing. ETH, GD SBB, Parkterrasse 14, 3030 Bern 1991
- Häberli Eugen**, eidg. dipl. El.-Inst., Lerchensand 192, 6252 Dagmersellen 1995
- Häberli Hans-Peter**, Masch.-Ing. HTL, Erlenweg 4, 8180 Bülach 1991
- Häberlin Heinrich**, Dr. sc. techn. dipl., El.-Ing. ETH, Ingenieurschule Burgdorf, Jlcoweg 1, 3400 Burgdorf ■ 1984
- Habermacher Heinrich N.**, dipl. El.-Ing. ETH, Chapfli, 6072 Sachseln 1987
- Habermacher Theo**, Ing. HTL, Lutertalstrasse 61, 3065 Bolligen ■ 1989
- Habersaat Heinrich**, El.-Ing. HTL, Reidholzstrasse 89, 8805 Richterswil ● 1955
- Haberstich Heinz**, El.-Ing. HTL, Im Lettengarten, 8225 Siblingen ● 1953
- Hablützel Reto**, Betriebselektriker, Thundorferstrasse 141, 8500 Frauenfeld 1976
- Hächler Harald**, El.-Ing. HTL, Rosenbergstrasse 101, 8212 Neuhausen am Rheinflall ● 1944
- Hächler Raimund**, dipl. El.-Ing. ETH, Engadinstrasse 30, 7000 Chur 1992
- Häderli Peter**, El.-Ing. HTL, Mythenstrasse 26, 8802 Kilchberg ZH ■ 1985
- Hadorn Peter**, El.-Ing. HTL, GEC Alsthom T+D AG, Abt. BK-SEH, Carl-Sprecherstrasse 1, 5036 Oberentfelden ■ 1991
- Haebelin Heinz**, Kaufmann, Chübelackerstrasse 6, 8104 Weiningen ZH 1991
- Haefelin Daniel**, El.-Ing. HTL, Untere Halde 1, 5400 Baden ▼ ■ 1989
- Haering Kurt**, dipl. Ing. ETH, Howielstrasse 18, 8903 Birmensdorf 1993
- Haerri Franz**, El.-Ing. HTL/STV, Elektra Birseck, Weidenstrasse 27, 4142 Münchenstein ■ 1991
- Haffter Jakob**, El.-Ing. HTL, Oberlandstrasse 3, 8610 Uster ● 1944
- Häfliger Giuseppe**, impianti elettrici, 6799 Anzonico 1988
- Häfliger Leo**, Ingenieur, Schartenstrasse 59, 5430 Wettingen ● 1946
- Häfliger Max**, ing.-électr., Les Charmettes, F-88470 Herbaville par St-Michel-sur-Meu ● 1952
- Hafner Josef**, dipl. El.-Inst., Gütschstrasse 7, 9202 Gossau SG 1987
- Hage Samir**, ing.-électr. EPFL, ABB Sécheron SA, rue des Sablières 4-6, case postale 2095, 1211 Genève 2 ■ 1993
- Hägeli Heinz**, Masch.-Ing. HTL, ABB Hochspannungstechnik AG, Postfach 8546, 8050 Zürich ■ 1993
- Hagemeier Heinz**, dipl. El.-Ing., Ingenieurschule Burgdorf, Jlcoweg 1, 3400 Burgdorf ■ 1979
- Hagenbuch Anselm**, El.-Techniker TS, ABB Immobilien AG, Gebäude 691, Haselstrasse 16, 5401 Baden ■ 1991
- Hager Armand**, dipl. El.-Ing. ETH, 3251 Scheunenberg 1965
- Hager Helmut**, Dr. sc. techn., Rosenstrasse 10, 5426 Lengnau AG ■ 1992
- Hager Willi**, El.-Ing. HTL, Lämmlisbrunnenstrasse 43, Postfach Linsebühl, 9003 St. Gallen 1982
- Hahn Christoph W.**, dipl. Ing. ETH, Rebbergstrasse 53, 5430 Wettingen ● 1960
- Haiböck Johann**, El.-Ing. HTL, Mühlemattweg 24, 5034 Suhr ■ 1990
- Haldemann Beat**, dipl. El.-Ing. EPFL, place Dufour 7, 1110 Morges ▼ 1989
- Haldemann Hans**, Gruppe für Rüstungsdienste, Technische Abteilung 9, Stauffacherstrasse 65, 3000 Bern 22 1974
- Haldi Robert**, Elektromonteur, Gattikonstrasse 36, 8136 Gattikon 1987
- Haldner Karl**, Elektriker, VAT Vakuumventile AG, Rheinstrasse, 9469 Haag 1995
- Haller Jean-Jacques**, ingénieur EPFL, rue Bérenger 40, F-38360 Sassenage 1993
- Haller Walter**, El.-Ing. HTL, Allmeindstrasse 16, 8753 Mollis ▼ ■ 1973
- Haller Walter**, El.-Ing. HTL, Goffersbergweg 11, 5603 Staufen ● 1946
- Halpern Paul**, El.-Ing. HTL, Rechov Freud 12, IL-34753 Haifa ● 1957
- Halter Erich**, El.-Ing. HTL, Leuernweg 10, 3250 Lyss ● 1955
- Haltiner Ernst**, Ing. HTL, Hohfurren 19, 8126 Zumikon 1966
- Hamilos Stelios**, dipl. El.-Ing., Schäfligrabenstrasse 24, 8304 Wallisellen ■ 1964
- Hammer Urs**, El.-Ing., Direktor, Jura Henzirohs Holding AG, 4626 Niederbuchsiten 1967
- Handschin Edmund**, Prof. Dr. Ing., Lehrstuhl für elektrische Energieversorgung, Universität Dortmund, Postfach 500500, D-44205 Dortmund 1967
- Hängärtner Georges**, El.-Ing. ETH, 77, route Cantonale, 2853 Courfaivre 1968
- Hänggi Albert**, El.-Ing. HTL, c/o J. Kobel, Markkircherstrasse 25, 4055 Basel ● 1942
- Hänggi Johann**, Elektromonteur, Bünten 195, 4233 Meltingen 1981
- Hänggi Kurt**, El.-Ing. HTL, Gärtnerweg 20, 6010 Kriens ● 1960
- Hanhart Jacques**, inst.-électr., 26, chemin de Chantemerle, 1260 Nyon 1981
- Häni Samuel**, El.-Ing. HTL, Elsterweg 25, 3603 Thun ● 1959
- Hanimann Peter**, El.-Ing. HTL, Adlemsried, 3766 Boltigen 1994
- Hänni Heinrich**, dipl. El.-Inst., Habsburgerstrasse 2, 4012 Basel 1970
- Hänni Marcel**, ing.-électr. ETS, 8, rue Maltière, 2800 Delémont 1964
- Hänni Peter**, El.-Ing. HTL, Langweg 14, 4900 Langenthal 1983
- Hänny Daniel**, El.-Ing. HTL, Fadenstrasse 20, 6300 Zug 1993
- Hänny Jost**, Dr. Ing., In den Zeitreben 149A, 2514 Schernelz-Ligerz ▼ 1985
- Hanselmann Urs**, dipl. El.-Ing. ETH, Untere Halde 2, 5400 Baden ▼ 1986
- Hardegger Hanspeter**, dipl. El.-Inst., Schwendstrasse 12, 9032 Engelburg 1983
- Hardmeier Rolf**, El.-Techniker, Tödihof 11, 8712 Stäfa 1970
- Harisberger Walter**, El.-Ing. HTL, Im Hübel 18, 4304 Giebenach 1988
- Harnisch Sébastien**, Rte de Collombey 33, 1870 Monthey 1995
- Harsa Ceri**, ing.-électr. dipl. EPFL, 5, chemin de Lucinge, 1006 Lausanne 1978
- Hartmann Hans**, dipl. El.-Ing. ETH, Schlierenstrasse 14, 5400 Ennetbaden ● 1929
- Hartmann Heinrich**, El.-Ing., Obergrundstrasse 12, 5430 Wettingen ● 1940
- Hartmann Peter**, dipl. El.-Ing. ETH, Narzissenstrasse 4, 5212 Hausen b. Brugg ▼ 1986
- Hartmann Werner**, dipl. El.-Ing. ETH, Knüslhubelweg 22, 3007 Bern ● 1955
- Hartmeier Werner**, dipl. El.-Ing. ETH, Im Ifang 11, 8307 Effretikon ▼ 1984
- Hasler Andreas**, dipl. El.-Ing. ETH/SIA, Vorderfeldstrasse 21, 8706 Feldmeilen 1993
- Hasler Eduard**, Ingenieur, Sonnrainweg 1, 5430 Wettingen 1988
- Hasler Hans K.**, Postfach 14, 5318 Mandach ● 1953
- Hasler Kurt**, Elektromonteur, Im Riet 15, FL-9495 Triesen 1988
- Hasler Rudolf**, dipl. El.-Ing. ETH, Breitenlooweg 11, 8047 Zürich ▼ 1975
- Häsler Paul**, Spühlbachweg 1, 3800 Interlaken 1977
- Hässig Martin**, El.-Ing. HTL, Im Aegler 3R, 8153 Rümlang ■ 1992
- Hassler Alfons**, Netzelektriker, Poska 12, FL-9495 Triesen 1992
- Hassler Erwin**, eidg. dipl. El.-Inst., Postfach 120, 7270 Davos Platz 1976
- Hauptli Werner**, eidg. dipl. Elektromeister, Bahnhofstrasse 9, 8572 Berg TG 1981
- Hauri Hansjürg**, eidg. dipl. El.-Inst., Poststrasse 117, 5707 Seengen 1985
- Hauri Hermann**, El.-Ing. SIA, Fliederweg 6, 5600 Lenzburg ● 1950
- Haus Rudolf**, dipl. El.-Ing. ETH, Auf der Grueb 26, Postfach, 8706 Meilen ● 1945
- Hausdorf Karel**, dipl. El.-Ing., Sonnenbergstrasse 15, 8102 Oberengstringen ▼ 1978
- Hauser Alwin**, El.-Ing. HTL, Büelstrasse 101, 8474 Dinhard ▼ 1988
- Hauser Fritz**, eidg. dipl. El.-Inst., Dörnlerrweg 25, 5103 Möriken 1988
- Hauser Hans-Peter**, dipl. El.-Ing. ETH, c/o Bron Elektronik AG, Langgartenweg 27, Postfach, 4123 Allschwil 1974
- Hauser Kurt**, dipl. El.-Ing. ETH, Zipartenstrasse 53, 8600 Dübendorf ▼ 1985
- Hauser Marcel**, El.-Ing. HTL, Hauptstrasse 30, 5315 Böttstein 1992
- Hauser Walter**, lic. oec., Ruchacher, 8914 Aeugst am Albis ▼ 1992
- Hauser Willy**, 14, rue Industrielle, 2740 Moutier 1969
- Häusermann Markus**, dipl. El.-Ing. ETH, Untere Parkstrasse 6, 5212 Hausen b. Brugg ■ 1989
- Hayoz Francis**, ingénieur ETS, 6, route de la Singine, 1700 Fribourg 1982
- Hédiguer Gerald**, électricien, 1895 Vionnaz 1982
- Hedinger Rudolf**, Dr. sc. techn., dipl. El.-Ing. ETH, Am Oeschbrüg 5, 8053 Zürich ● 1946
- Heeb Stefan**, Ing. HTL, Zürcherstrasse 30a, 7320 Sargans 1976
- Heer Leo**, dipl. El.-Inst., Grisenstrasse 18, 6048 Horw 1990
- Heetel Rudolf**, dipl. Ing., alzenbergstrasse 64, D-76530 Baden-Baden ■ 1990
- Hefti Jakob**, Altersheim, 8762 Schwanden ● 1946
- Hefti Jakob**, El.-Ing., Hefti, Hess, Martignoni Elektro-Engineering AG, Eggbühlstrasse 36, 8050 Zürich 1985

Hege Lambert, eidg. dipl. El.-Inst., Hege AG, Geerenweg 2, 8048 Zürich	▼ 1965	Hilfiker Peter, eidg. dipl. El.-Inst., Im Holzerhurd 43/82, 8046 Zürich	1976
Hegetschweiler Daniel, dipl. El.-Ing. ETH, Bächlerstrasse 29, 8802 Kilchberg ZH	1977	Hiller Beat, El.-Ing. HTL, Rheingoldstrasse 8, 8212 Neuhausen am Rheinflall	▼ 1988
Hegglin Josef, El.-Ing. HTL, Rodteggstrasse 8, 6005 Luzern	● 1948	Hillmann Kurt, El.-Inst., Wieshofstrasse 37, 8408 Winterthur	1983
Hegi Roland, eidg. dipl. El.-Inst., Talstrasse 100, 5274 Mettau	1991	Hiltbrunner Hans, El.-Ing. HTL, Obere Zollgasse 97, 3072 Ostermundigen	● 1951
Heierle Markus, Kontrolleur, Itziker-Dorfstrasse 74, 8627 Grüningen	1995	Hiltebrand Edi-Gregor, dipl. El.-Ing. ETH, Rosenbergstrasse 90, 8212 Neuhausen am Rheinflall	1981
Heil Franz, dipl. El.-Ing. TU, ABB Hochspannungstechnik AG, Postfach 8546, 8050 Zürich	■ 1993	Hiltebrand Heinz, Müliwiesstrasse 39, 8487 Zell	1994
Heimgartner Franz, Zugerstrasse 70, 6340 Baar	■ 1992	Hiltmann Thomas, El.-Ing. HTL, Gsteigstrasse 46, 8049 Zürich	1984
Heimgartner Hans-Peter, Ingenieur, Eggstrasse 22, 8620 Wetzikon	● 1953	Himmelrich Heinrich, El.-Ing. HTL, Rebmoosweg 38B, 5200 Brugg	● 1953
Heimlicher Erich, dipl. El.-Ing. ETH, Widenweg 4, 5400 Baden	● 1943	Hinden Robert, El.-Ing. HTL, Leestrasse 447, 5236 Remigen	● 1953
Heinemann Thomas, dipl. El.-Ing. ETH, Rütelistrasse 13, 5116 Schinznach-Bad	● 1961	Hinden Willi, El.-Techniker, Dorfstrasse 556, 5723 Teufenthal	1990
Heiniger Ernst, El.-Ing. HTL, Emdweg 2, 5034 Suhr	● 1951	Hinderling Thomas, Physiker, Morgartenstrasse 9, 6003 Luzern	■ 1993
Heiniger Ferdinand, Dr. sc. nat., dipl. Physiker ETH, Roggenweg 7, 5436 Würenlos	■ 1989	Hinn Werner, dipl. El.-Ing. ETH, Rütliweg 5, 8712 Stäfa	▼ 1989
Heiniger Paul R., Kaufmann, Gstaadmattweg 41, 4452 Itingen	1974	Hintze Harald, dipl. El.-Ing. ETH, chemin Riondet, 1291 Commugny	1971
Heinrich Bernhard, El.-Ing. HTL, Via Surpunt 23, 7500 St. Moritz	1993	Hippenmeyer Herbert, dipl. El.-Inst., Steingasse 22, 4538 Oberbipp	1983
Heiz Erich, FEAM, Haldenweg 8F, 3250 Lyss	1990	Hirsbrunner Hans, Fernmeldeing. HTL, Oberer Breitenweg 12, 3652 Hilterfingen	● 1961
Heiz Jürg, El.-Ing. HTL, Chamerstrasse 87 A, 6300 Zug	1967	Hirschi Beat, Elektromonteur, Wanderstrasse 149, 4054 Basel	1989
Heiz Karl, ing.-phys. EPFL, directeur, Clalt, 7742 Poschiavo	1987	Hirschi Heinz, El.-Ing. HTL, Agriswilstrasse 72, 3216 Ried b. Kerzers	1995
Heizmann Thomas, dipl. El.-Ing. ETH, Sporenngasse 10, Postfach 213, 8201 Schaffhausen	■ 1990	Hirschi Werner, Ingenieur, Bellariastrasse 33, 8002 Zürich	1969
Helbling Paul, eidg. dipl. Kontrolleur, Schindellegistrasse 25, 8808 Pfäffikon SZ	1990	Hirschy René, mécanicien-électricien, Charrière 87, 2300 La Chaux-de-Fonds	● 1954
Heldstab Thomas, Elektromonteur, Ducanstrasse 2, 7270 Davos Platz	1988	Hirt Kurt, techn. Kaufmann, Feldstrasse 1, 8703 Erlenbach ZH	● 1961
Hellmann Hans, Direktor, Starkstrom-Gerätebau GmbH, Ohmstrasse 36, D-93055 Regensburg	1975	Hirt Paul, Ing. HTL, CDA Elektronik, Aermelgasse, 5242 Birr	1976
Hemmer Benoit, ing.-électr. EPFL, Rte du Grand-Pré 17, 1700 Fribourg	1988	Hirter Werner, eidg. dipl. El.-Inst., Aeßligenstrasse 7, 3314 Schalunen	1991
Hemmer François, Dr.-Ing. EPFZ, directeur, route de la Ferme 38, 1752 Villars-sur-Glâne	■ 1987	Hirzel Johannes, dipl. El.-Ing. ETH, Forchstrasse 213, 8032 Zürich	1981
Hemminger Robert, Elektr. Installationen, Rutishausen, 8585 Langrickenbach	1990	Hisberger Michael, contrôleur-électricien, Crêt des Fleurs 103, 2503 Bienne	1995
Hengartner Urs, Elektromonteur, Marktgasse 3, 9220 Bischofszell	1985	Hitz Peter, Riethaldenweg 30, 8200 Schaffhausen	1970
Henggeler Kurt, dipl. El.-Ing. ETH, Schachenweg 21, 8400 Winterthur	▼ 1984	Hochreutiner François, ing.-électr. EPFL, Diolily-Savièse, 1950 Sion	1975
Henle Ervino, impianti elettrici, casella postale, 6903 Lugano 3	● 1957	Hochreutiner-Orlandi Françoise, ing.-électr. dipl. EPFL, Diolily-Savièse, 1950 Sion	1976
Henninger Hans Jörg, dipl. El.-Ing., St.-Trudpertstrasse 16, D-79189 Bad Krozingen	● 1961	Hochuli-Loeliger Hans, El.-Ing. HTL, Langgartenstrasse 23, 4105 Biel-Benken	● 1960
Hensel Max, eidg. dipl. El.-Inst., c/o Hensel & Co., Beckenhofstrasse 62, 8042 Zürich	1978	Hodel Alfons, El.-Ing. HTL, Schützenweg 10, 4104 Oberwil BL	● 1960
Henzelin Georges, eidg. dipl. El.-Inst., Südstrasse 59, 2504 Biel	1974	Hodel Horst, Professor, Im Zagg, 9476 Fontnas-Weite	▼ 1990
Heppler Jakob, eidg. dipl. El.-Inst., Florastrasse 5, 8590 Romanshorn	1970	Hoerni Heiner, eidg. dipl. El.-Inst., Falkenhofweg 2, Postfach, 4663 Aarburg	1972
Herbert Georg, El.-Ing. HTL, Rehetobelstrasse 65c, 9016 St. Gallen	1994	Hofer Andreas, El.-Ing. HTL, Lindenmattstrasse 1, 3065 Bolligen	▼ 1987
Herbst Carl-Heinz, dipl. Ing. SIA, Heerenstrasse 40, 8706 Feldmeilen	1963	Hofer Eduard, dipl. El.-Ing. ETH, Sonnuau, Rietwiesstrasse, 8810 Horgen	● 1948
Hergovits Gisela, dipl. Ing., Rest. du Cheval-Blanc, 2942 Alle	1975	Hofer Frédéric, dipl. El.-Ing. ETH, Sonnenrain 42, 3065 Bolligen	● 1954
Hermann Fritz, eidg. dipl. El.-Inst., Winzwilermatt, 6313 Menzingen	1983	Hofer Fritz, El.-Ing., Gütschstrasse 6, 6003 Luzern	● 1945
Hermann Peter, Elproma Ingenieurbüro, Kanalstrasse 13, 6362 Stansstad	1986	Hofer Jürg, dipl. El.-Ing. ETH, Wasserbrunnen 187, 8235 Lohn SH	1983
Hermann Wolfgang, Dr.-Ing., Steinstrasse 20c, 5406 Baden-Rüthof	■ 1991	Hofer Peter, ingénieur ETS, Lötschbergweg 1, 2540 Grenchen	▼ 1984
Herrgen Christian, Netzelektriker, Bruderhöflistrasse 22, 8203 Schaffhausen	1992	Hofer Peter, El.-Ing. HTL, Zur Windegg 16, 8242 Hofen SH	● 1960
Herrmann Hans, Ingenieur, Opfenauweg 9, 5400 Baden	● 1941	Hofmann Erich, El.-Ing. STV, c/o Hofmann+Boschung AG, Postfach, 4028 Basel	1972
Herrmann Johannes, Dr., dipl. Chemiker, Werner Flühmann AG, Ringstrasse 9, 8600 Dübendorf	▼ 1992	Hofmann Fredy, eidg. dipl. El.-Inst., Kräzernstrasse 45, 9015 St. Gallen	1993
Herrmann Rolf, Elektromonteur, c/o Frau Bärfuss, Appenzellerstrasse 15, 8049 Zürich	■ 1987	Hofmann Heinrich, Betriebstechniker, Hochfeldweg 23, 4106 Therwil	1964
Herrmann Rudolf, Elektromonteur, Katzenbachstrasse 109, 8052 Zürich	1984	Hofmann Karl, Betriebselektriker, Alte Villmergerstrasse 2, 5610 Wohlen	1994
Hertli Paul, Elektromonteur, Hübel 4, 4422 Arisdorf	1992	Hofmann Thomas, Betriebsleiter, Galvanik Hofmann AG, Rebgrasse 14, 2540 Grenchen 2	▼ 1992
Herz Peter, eidg. dipl. El.-Inst., Herbrigsteig 1, 9042 Speicher	1983	Hofmann Ueli, El.-Planer, Mühlestrasse 14, 8840 Einsiedeln	1995
Herzig Hans, El.-Ing. HTL, Heusserstrasse 8, 9010 St. Gallen	1968	Hofmann Walter, Elektromonteur, Beaulieuweg 3A, 2504 Biel	1988
Herzig Martin, El.-Ing. HTL, Mühleweg 11, 5722 Gränichen	■ 1993	Hofmann Willy, El.-Ing. HTL/STV, Huunenweg 443, 5242 Birr	1992
Herzog Bruno, El.-Ing. HTL, Bahnhofstrasse 15c, 6285 Hitzkirch	1994	Hofstetter Ernst, dipl. El.-Ing. ETH, Guggenbühlstrasse 4, 8304 Wallisellen	● ▼ 1950
Herzog Walter, dipl. El.-Ing. ETH, Wänzerstrasse 10, 5430 Wettingen	● 1939	Hofstetter Joseph, John Lay Electronics AG, Littauerboden, 6014 Littau	1986
Hess Alfred, eidg. dipl. El.-Inst., Dorfstrasse 774, 5728 Gontenschwil	1980	Hofstetter Rolf, Dr., dipl. El.-Ing. ETH, Nordstrasse 1, 7205 Zizers	▼ 1988
Hess Martin, dipl. El.-Ing., Heftli, Hess, Martignoni Elektro-Engineering AG, Wiesenstrasse 26, 5000 Aarau	■ 1989	Hofstetter Tobias, El.-Ing. HTL, Stauffacherstrasse 155, 8004 Zürich	■ 1992
Hess Urs, eidg. dipl. El.-Inst., Sonnmattalhe 16, 6043 Adligenswil	1973	Högg Peter, dipl. Ing., Hardstrasse 31, 5430 Wettingen	1992
Hess-Jahraus Hans, Schürwies 5, 8038 Zürich	● 1946	Högger Josef, El.-Ing. HTL, c/o Aluminium AG, 5737 Menziken	1981
Heuberger August, techn. Angestellter, Gallusstrasse 51, 9500 Wil	1966	Hohl André, Elektromonteur, Ebenastrasse 14, 9413 Oberegg	1988
Heuberger Otto, El.-Ing. HTL, Winterhalde 2, 4102 Binningen	● 1946	Hohl Gustav, El.-Ing. HTL, Im Steinmüller 9, 4142 Münchenstein 1	● 1949
Heusler Wilhelm, dipl. El.-Ing. ETH, Gärtnersstrasse 6, 5430 Wettingen	● 1948	Hohl Henri, ing.-électr. EPFL, 7, rue Lécherettaz, 1630 Bulle	● 1958
Heusser Roland, Am Pfisterhölzli 46, 8606 Greifensee	1994	Holenstein Hansjörg, El.-Ing. HTL, Sonnenbergstrasse 882, 9038 Rehetobel	■ 1988
Heutschi René, Faulenbachweg 73, 3700 Spiez	1995	Hollenstein Walter, Dr. techn., dipl. El.-Ing. ETH, Bergstrasse 6, 5430 Wettingen	■ 1994
Heutschy Bruno, dipl. El.-Inst., Mozartstrasse 44, 6004 Luzern	● 1948	Holliger Max, El.-Ing. HTL, Rosenweg 6, 8702 Zollikon	● 1956
Heyner Johannes, Dr., dipl. El.-Ing. ETH, Germaniastrasse 9, 8006 Zürich	▼ ■ 1967	Holze Harald, ing.-électr. dipl. EPFL, chemin de la Cocarde 13, 1024 Ecublens VD	1984
Hickel Wilhelm, Enzenbühlstrasse 62, 8008 Zürich	● 1940	Holzer Adolf, El.-Ing. HTL, Elektrizitätswerk Bern, Sulgeneckstrasse 18, Postfach, 3001 Bern	1967
Hiestand Georg, Elektromonteur, Unterdorfstrasse 26, 8311 Brütten	1994	Holzer Jean, Ingenieur, Wieslistrasse 12, 8180 Büllach	● 1949

## Membres individuels de l'ASE

- Holzer Roger**, monteur-électricien, Le Clos 13, 2606 Corgémont 1990
- Holzer Walter**, ing.-électr. ETS, Gotthardweg 1, 3008 Bern 1977
- Hombberger Edwin**, alt Obergeringenieur, Eidg. Starkstrominspektorat, Burgstrasse 210, 8706 Meilen ● 1949
- Hominal Bernard**, ingénieur dipl. EPFL, chemin des Tulipiers 16, 1208 Genève 1978
- Honegger Hans**, El.-Ing. HTL, Mellingerstrasse 83, 5400 Baden 1962
- Honegger Jürg**, eidg. dipl. El.-Inst., Limmattalstrasse 237, 8049 Zürich ■ 1972
- Honegger Ulrich**, Ing. HTL, Grützenstrasse 55, 8600 Dübendorf 1975
- Honegger Werner**, eidg. dipl. El.-Inst., Alfa Ingenieurbüro AG, Weidenweg 17, 4310 Rheinfelden 1995
- Honisch Werner**, Vizedirektor, ABB Corporate Communications Ltd., Abt. CC-ER, 5401 Baden ▼ ■ 1991
- Hopp Friedrich**, dipl. Ing., Unterrainweg 11, 5603 Staufien ■ 1989
- Horb Heinz**, eidg. dipl. El.-Inst., Im Kläyhof 4, 3052 Zollikofen 1995
- Horisberger Georg**, Elektromonteur, Pfaffenboden, 3452 Grünenmatt 1992
- Horisberger Hansruedi**, El.-Ing. HTL, Zelgäcker 10, 8967 Widen ■ 1989
- Horvath Georg**, El.-Ing. HTL, Binnergerstrasse 28, 4153 Reinach ■ 1990
- Hösl Balthasar**, El.-Ing. HTL, Lindenhof 2, 5430 Wettingen 1962
- Hospenthal Josef**, dipl. El.-Ing. ETH, Brunnenrain 3, 3063 Ittigen 1974
- Hostettler Jean-Michel**, ing.-électr. ETS, Rigot + Rieben SA, case postale 1052, 1227 Carouge 1986
- Hostettler Richard**, El.-Ing. HTL, 15, rue des Chansons, 2034 Peseux ● 1946
- Hotz Ernst**, dipl. Ing. ETH, Bellevueweg 25, 6300 Zug 1966
- Hotz Max**, dipl. El.-Ing. ETH, Heidenhubelstrasse 24, 4500 Solothurn ● 1948
- Hotz Peter**, FEAM, Geschäftsführer, Grosseackerstrasse 12, 8632 Tann ▼ 1990
- Hotz Peter G.**, Ingenieur, Talstrasse 10, 8304 Wallisellen 1968
- Hotz-Kowner Vera**, dipl. El.-Ing. ETH, c/o Kowner AG, Elektr. Unternehmung, Althardstrasse 158, 8105 Regensdorf ▼ 1964
- Howald Walther**, Ingenieur, Limmatwiesenstrasse 4, 8955 Oetwil an der Limmat ■ 1989
- Hubaux Jean-Pierre**, professeur, chemin des Vergers 3, 1026 Denges ▼ 1993
- Huber Adalbert**, Dr. sc. nat., dipl. Physiker ETH, Reckholderweg 12, 4515 Oberdorf SO 1978
- Huber Adriano**, dipl. El.-Ing. ETH, Morillonstrasse 77/216, 3007 Bern ▼ 1995
- Huber Albert**, dipl. El.-Ing. ETH, Krümlerweg 12, 5103 Möriken ● 1958
- Huber Eric**, ingénieur ETS, 27, chemin de Cuard, 2022 Bevaix 1978
- Huber Eugen**, dipl. El.-Ing. ETH, Wesemlinstrasse 67, 6006 Luzern ● 1959
- Huber Fritz**, Professor, dipl. Ing. ETH, ETH, Zürichbergstrasse 18, Postfach, 8028 Zürich 1988
- Huber Jakob**, Dr., Ingenieur, Gurtenstrasse 63, 3122 Kehrsatz ● 1947
- Huber Jürg**, El.-Ing. HTL, Blumenhaldenstrasse 15, 9320 Arbon 1994
- Huber Kurt**, El.-Ing. HTL, Dorfstrasse 62, 8955 Oetwil an der Limmat 1962
- Huber Louis**, El.-Ing. HTL, c/o Tulux AG, Leuchtenfabrik, 8856 Tuggen ● 1955
- Huber Marco**, Omniseac AG, Trockenloostasse 91, 8105 Regensdorf ▼ 1993
- Huber Markus**, El.-Ing. HTL, Rütihaldenstrasse 24a, 8956 Killwangen ■ 1994
- Huber Migg**, eidg. dipl. El.-Inst., Huber + Monsch AG, Multstrasse 3-5, Postfach 411, 9202 Gossau SG ■ 1989
- Huber Othmar**, El.-Techniker, Dammweg 5, 5623 Boswil 1986
- Huber Peter**, dipl. El.-Ing. ETH, Neudorfstrasse 42, 8820 Wädenswil 1985
- Huber Philippe**, dipl. El.-Ing., Mäderstrasse 13, 5400 Baden 1993
- Huber Rudolf**, dipl. El.-Inst., Huber + Monsch AG, Fürstenlandstrasse 53, 9013 St. Gallen ▼ 1983
- Huber Stefan**, El.-Ing. HTL, Morgenweg 5, 8404 Winterthur 1994
- Huber Stephan**, eidg. dipl. El.-Inst., Schmiedgasse 7, 4125 Riehen 1982
- Huber Urs**, El.-Ing. HTL, Urwerf 5b, 8200 Schaffhausen ■ 1991
- Huber Viktor**, El.-Ing. HTL, Feldblumenstrasse 143, 8134 Adliswil ● 1959
- Huber Walter**, dipl. El.-Ing. ETH, Bergstrasse 12, 8200 Schaffhausen ● 1950
- Huber Werner**, dipl. El.-Ing. ETH, Niederriedstrasse 15, 3210 Kerzers 1978
- Hubler Jürg**, dipl. Masch.-Ing. ETH, Rainstrasse 411, 8706 Feldmeilen ■ 1989
- Hubleur Dominique**, monteur-électricien, chemin de la Combe 8, 2900 Porrentruy 1991
- Hubleur Jacques**, ingénieur ETS, 11, rue des Sports, 2854 Bassecourt 1986
- Hubli Armin**, Elektromonteur, Moosbruggerstrasse 28, 8853 Lachen ▼ ■ 1990
- Hübscher Werner**, Dr. Ing. ETH, Gfennstrasse 1, 8603 Schwerzenbach ▼ 1985
- Hug Alfred**, dipl. El.-Ing. ETH, Zürichstrasse 242, 8122 Binz ● 1950
- Hug Beda**, eidg. dipl. El.-Inst., Schlossberg, 9526 Zuckenriet 1981
- Hug Eugen**, eidg. dipl. El.-Inst., Kreuzgutweg 20, 8207 Schaffhausen 1974
- Hug Roland**, dipl. El.-Ing. ETH, Alpenblickstrasse 17, 8340 Hinwil ▼ 1986
- Hug Roman**, dipl. El.-Ing. ETH, Spiegelgasse 14, 8001 Zürich ● 1961
- Hug Werner**, El.-Ing. HTL, Zelgstrasse 4, 8630 Rüti ▼ 1990
- Hug Willi**, El.-Ing. HTL, Brandenbergstrasse 21, 8304 Wallisellen ● 1948
- Hugel Jörg**, Professor, Russenweg 34, 8008 Zürich ■ 1986
- Hugelshofer Max**, El.-Ing. HTL, Zibertstrasse 6, 8152 Opfikon ▼ 1984
- Hugener Heinz**, El.-Ing. HTL, Riethaldenstrasse 10, 8266 Steckborn 1977
- Hugentobler Ernst**, Ing. ETH, Bernstrasse 21, 3303 Jegenstorf ● ■ 1956
- Hugentobler Paul**, dipl. El.-Ing. HTL, Rischweg 9, 5035 Unterentfelden 1972
- Hügi Josef**, El.-Ing. HTL, Hochrütiring 7, 6005 Luzern ● 1949
- Huguenin Daniel**, ing.-électr. dipl. EPFL, 54, avenue de la Roseraie, 1205 Genève ● 1961
- Huisoud René**, ing.-électr. EPF, 7, chemin des Dézalley, 1294 Genthod 1971
- Humbert Michel**, Professor, Fbg Hôpital 94, 2000 Neuchâtel 1969
- Hungerbühler Emil**, El.-Ing. HTL, Bodenacherstrasse 6, 8121 Benglen ▼ 1965
- Hungerbühler Eugen**, Kontrolleur, Reherstrasse 22E, 9016 St. Gallen 1990
- Hungerbühler Walter**, dipl. El.-Inst., Elektro- und Telefonanlagen, Hafnerweg 8, 5432 Neuenhof 1976
- Hungerbühler Willy**, Ing. HTL, In der Au 11, 8706 Meilen ● 1958
- Hunziker Fritz**, El.-Ing. HTL, St.-Johannser-Strasse 14, 5312 Döttingen ● 1944
- Hunziker Fritz**, dipl. El.-Ing. ETH, Direktor, AG Emil Pfiffner & Co., 5042 Hirschthal ■ 1993
- Hunziker Fritz**, Talstrasse, 5037 Obermuhen ● 1949
- Hunziker Peter**, El.-Ing. HTL, Stiftsherrenstrasse 20, 5013 Niedergösgen 1976
- Hunziker Richard**, El.-Ing., Im Baumgärtli, 4460 Gelterkinden ● 1955
- Hunziker Roland**, El.-Inst., Böhlerstrasse 1, 5040 Schöftland 1983
- Hunziker Stephan**, dipl. El.-Ing. ETH, Im Schibler 381, 5025 Asp ▼ 1990
- Hunziker Ulrich**, El.-Kontrolleur, Riedstrasse 33, 3601 Thun 1989
- Hurter Felix**, El.-Ing. HTL, Birmanngasse 1, 4055 Basel 1984
- Hurter Tobias**, dipl. El.-Ing. EPFL, caixa postal 594, 06700 Cotia, BR- São Paulo (Brazil) 1967
- Hürzeler Paul**, dipl. El.-Ing. ETH, Direktor, Frobürgstrasse 109, 4632 Trimbach ● 1960
- Huser Hansjörg**, Prof., Zentralschweizerisches Technikum, Technikumstrasse, 6048 Horw ▼ 1996
- Huser Ivo**, El.-Techniker, Thurbrücke 1088, 9245 Oberbüren ■ 1989
- Husi J.**, El.-Ing. HTL, Arosastrasse 7, 8008 Zürich ● 1935
- Hüsser Erich**, El.-Ing. HTL, Mitteldorfstrasse, 8966 Oberwil-Lieli ▼ ■ 1991
- Hüssy Kurt**, El.-Ing. HTL, Schwandenstrasse 26, 8910 Affoltern a. A. ■ 1963
- Hutmacher Klaus**, El.-Ing. HTL, Juraweidstrasse 251, 5023 Biberstein 1969
- Hutter Beda**, El.-Ing., c/o Novag, Postfach, 9400 Rorschach 1970
- Huwiler Arnold**, El.-Ing. HTL, Triangelstrasse 7, 9102 Herisau ▼ 1975
- Huwylor Jörg**, El.-Ing. HTL, Haus See Wilerbad, 6062 Wilen ■ 1991
- Huwylor Michael**, dipl. El.-Ing. HTL, Werkstrasse 6, 6037 Root 1995
- Ianoz Michel**, Dr. ingénieur, 28, avenue de Lavaux, 1009 Pully ▼ ■ 1988
- Ilar Franc**, dipl. El.-Ing., Clarastrasse 19, 5442 Fislisbach ■ 1993
- Ilegems Marc**, Prof., ing.-docteur, c/o Institut de Micro-électronique EPFL, 1015 Lausanne ▼ 1980
- Illi Hermann**, El.-Ing., Hegastrasse 1, 8212 Neuhausen am Rheinflall ● 1932
- Imboden Ambros**, El.-Ing. HTL, Steinmürlistrasse 14, 8953 Dietikon 1975
- Imboden Christoph**, Dr.sc.techn., dipl. El.-Ing. ETH, Birkenweg 8, 5702 Niederlenz ▼ 1988
- Imboden Paul**, eidg. dipl. El.-Inst., Haus Pyrit, 3920 Zermatt 1985
- Imer Mehmet E.**, dipl. El.-Ing. ETH, Hauffeldstrasse 1, 8165 Schöfflisdorf 1989
- Imfeld Joe**, El.-Ing. HTL, Schönbühlweg 1, 6048 Horw 1983
- Imfeld Peter**, El.-Ing. HTL, Kirchfeldweg 8, 5036 Oberentfelden ■ 1990
- Imhof Felix**, El.-Ing. HTL, Alte Strasse 256, 7430 Thusis ■ 1987
- Imhof Ulrich**, El.-Ing. HTL/STV, Postfach 253, 8810 Horgen ■ 1976
- Inderbitzin Engelbert**, dipl. El.-Ing. ETH, Schnabelweg 61, 8832 Wilen-Wollerau 1975
- Inderbitzin Hans**, Ing. HTL, Baumgarten 6, 6373 Ennetbürgen 1967
- Inderbitzin Robt**, dipl. El.-Ing. ETH, Lässerweg 14, 4852 Rothrist ■ 1974
- Inderkum Rolf**, Lemo Verkauf AG, Grundstrasse 22, 6343 Rotkreuz ▼ 1986
- Ineichen Hans-Rudolf**, dipl. El.-Ing. ETH, c/o Zuger Kantonalbank, Postfach, 6301 Zug 1974
- Ineichen Hermann**, Ing. HTL, Soligänterstrasse 38, 8180 Bülach 1973
- Ineichen Hermann**, dipl. El.-Ing. ETH, Erlenmatte 14, 6020 Emmenbrücke 1984
- Ineichen Josef**, eidg. dipl. El.-Inst., Meienrisliweg 10, 6210 Sursee 1975
- Ingin Beat**, El.-Zeichner, Kirchstrasse 42, 5643 Sins 1994
- Ingold Hans**, El.-Ing. HTL, Bertholdstrasse 1b, 6023 Rothenburg ● 1958
- Ingold Otto**, Ing. HTL, Im Langhans 17, 8132 Egg b. Zürich 1976
- Ingold Willi**, dipl. El.-Techniker, Kirchmatte 11, 3415 Hasle b. Burgdorf 1993
- Inhelder Peter**, El.-Ing. HTL, Stüssistrasse 96, 8057 Zürich 1962
- Isay Günter H.**, dipl. El.-Ing. ETH/SIA, Eulerstrasse 77, 4051 Basel ● 1942
- Isch Hans**, ing.-électr. dipl. EPF, 43d, chemin des Vidollets, 1214 Vernier ● 1956
- Ischi Markus**, El.-Ing. HTL, Bennwilerstrasse 7, 4436 Oberdorf BL 1976
- Iseli Alex**, dipl. El.-Ing. ETH, Aeschenthürlstrasse 6, 6030 Ebikon ▼ 1977
- Iseli Hans**, Ing. HTL, Oberholzweg 11, 3067 Boll 1977
- Iseli Jürg**, dipl. El.-Ing. ETH, Im Geeren 30, 8112 Otelfingen 1975
- Iseli Markus**, dipl. El.-Ing. ETH, Chleematte 6, 5243 Mülligen 1979
- Iselin Hans-Ruedi**, El.-Ing. HTL, Haselweg 3, 2553 Safnern 1992
- Isenegger Paul**, El.-Ing. HTL, Kembergstrasse 15, 6330 Cham ▼ 1996
- Isenschmid Walter**, El.-Ing. HTL, Huobstrasse 19a, 6330 Cham 1980
- Isler Rolf**, dipl. El.-Ing. ETH, Gladiolenweg 8, 4563 Gerlafingen ▼ 1973

<b>Isliker Arthur</b> , El.-Ing. HTL, Brühlstrasse 11, 8311 Brütten	1986	<b>Jensen J. G.</b> , Entw.-Ing., K.E.W. Industri A/S, Industrivarteret, DK-9560 Hadsund	1985
<b>Iten Konrad</b> , dipl. El.-Inst., Bachweg 10, 6313 Edlibach	1984	<b>Jensen Rüdiger</b> , Informatiker, Postfach, 5001 Aarau	▼ 1991
<b>Iten Marc</b> , ingénieur ETS, rue Closdevis, 1967 Bramois	1963	<b>Jetter Hans</b> , Elektromonteur, Talstrasse 33, 9202 Gossau SG	1991
<b>Iten Peter</b> , Direktor, Sigmaform (Schweiz) AG, Postfach, Baumgärtli-strasse 17, 8810 Horgen 1	1995	<b>Jetzer Max</b> , eidg. dipl. Radioelektriker, Tulpenstrasse 5, 6023 Rothenburg	▼ 1991
<b>Iten Richard</b> , dipl. Ing., Bergstrasse 40, 8280 Kreuzlingen	● 1961	<b>Jevsenak Stanislav</b> , Ing. HTL, Flachsacherstrasse 469, 5242 Lupfig	■ 1981
<b>Itten Alexander</b> , El.-Ing. ETH, Schmidhauser AG, Amriswilerstrasse 11, 9315 Neukirch-Egnach	1993	<b>Jezer Stephan</b> , dipl. El.-Ing. ETH, ABB Hochspannungstechnik AG, Jurastrasse 45, 5430 Wettingen	1993
<b>Jaccard Daniel</b> , techn.-électricien, 36, chemin de Cèdre, 1030 Bussigny	● ■ 1958	<b>Jobstmann Robert</b> , Direktor, Ringstrasse 35, 3421 Lyssach	1993
<b>Jacot-Descombes Michel</b> , dipl. El.-Ing. ETH, Nordstrasse 4, 8304 Wallisellen	■ 1964	<b>Joho Reinhard</b> , dipl. El.-Ing. ETH, Lärchenstrasse 9, 5024 Küttigen	1975
<b>Jacquérois Roland</b> , ingénieur ETS, Route du Manoir, 1926 Fully	1990	<b>Jöhr Alfred</b> , Betriebselektriker, c/o Micarna S.A., 1784 Courtepin	1977
<b>Jacquod Bernard</b> , ingénieur ETS, Etudes électrotechniques, 12, avenue de la gare, case postale 518, 1951 Sion	1974	<b>Joos Hans</b> , El.-Ing., Zuchwilerstrasse 52, 4500 Solothurn	● 1943
<b>Jaeger Louis</b> , ing.-électr. dipl. EPF, directeur, 14B, Monthéolo, 1870 Monthey	1966	<b>Joray René</b> , Elektroplaner, Höhenstrasse 14, 4227 Büsserach	1994
<b>Jaeger Placido A.</b> , Dr. sc. techn., Stiftung Hasler-Werke, Belpstrasse 37, 3000 Bern	▼ 1974	<b>Jordan Jakob</b> , El.-Ing., Zürichstrasse 27, 8610 Uster	● 1943
<b>Jaeggi-Haefeli Franz</b> , El.-Ing. HTL, Bahnhofstrasse 276, 4626 Niederbuchsiten	1981	<b>Jordi Jakob</b> , dipl. El.-Ing. ETH, Ziegelmatzstrasse 23, 4500 Solothurn	1974
<b>Jaep Henri</b> , ing.-électr. ETS, 8, chemin du Risoux, 1110 Morges	● 1958	<b>Jörg Roberto</b> , 6565 San Bernardino	1992
<b>Jagdt F.-P.</b> , dipl. Ing., Böhlerstrasse 350, 5726 Unterkulm	▼ ■ 1990	<b>Jossi Heinz</b> , dipl. El.-Ing. ETH, Zweierstrasse 136, 5443 Niederrohrdorf	1977
<b>Jäger Manfred</b> , Ing. HTL, Rosrainstrasse 18, 8915 Hausen am Albis	1979	<b>Jost Ueli</b> , El.-Ing. HTL, Blankweg 45, 3072 Ostermündigen	1979
<b>Jäger Peter</b> , dipl. El.-Inst., Mattstrasse 2, 8755 Ennenda	1972	<b>Joye Bernard</b> , monteur-électricien, Au Village 25, 1776 Montagny-la-Ville	1992
<b>Jäggi Beat</b> , El.-Ing. HTL, Wolfwilerweg 86, 4624 Härkingen	1979	<b>Juchli Kurt M.</b> , ing.-électr. dipl. EPFL, chemin de la Chiesaz 23, 1024 Ecublens	1975
<b>Jäggi Ernst</b> , El.-Ing. HTL, Wälderweg 1, 5622 Waltenschwil	■ 1968	<b>Jucker Beat</b> , Elektromonteur, Haselhalden 6, 8493 Saland	1994
<b>Jäggi Kurt</b> , Elektromonteur, Krummerweg 4, 4710 Klus-Balsthal	1984	<b>Jucker Bernhard</b> , dipl. El.-Ing. ETH, Isatzweg 6, 5430 Wettingen	1979
<b>Jaisli Ruedi</b> , dipl. El.-Inst., Jaisli-Xamax AG, Limmattalstrasse 308, 8049 Zürich	1976	<b>Jucker Hans H.</b> , System-Ingenieur, Zielackerstrasse 7, 8603 Schwerzenbach	1988
<b>Jakob Andreas</b> , dipl. El.-Ing., Bochslenstrasse 42, 8634 Hombrechtikon	▼ 1987	<b>Jud Konrad</b> , dipl. El.-Ing. ETH, Zulligerstrasse 32, 3063 Ittigen	● 1947
<b>Jakob Hans</b> , Wülfingerstrasse 242, 8408 Winterthur	1993	<b>Jud Oliver</b> , dipl. El.-Ing. ETH, Feldeggstrasse 11, 8645 Jona	1992
<b>Jakob Richard</b> , dipl. El.-Ing. ETH, Höhenweg 36, 5040 Schöftland	1975	<b>Jud Roger</b> , Elektromonteur, Käshaldenstrasse 35, 8052 Zürich	1989
<b>Jalla F.</b> , Dr.-Ingenieur, Via Ghicciardi 9, I-10066 Torre Pellice	● 1952	<b>Jud Roland</b> , Eidg. dipl. El.-Inst., Lindenstrasse 61, 9524 Zuzwil	1995
<b>Jampen Louis</b> , El.-Ing., Talgut-Zentrum 22/505, 3063 Ittigen	● 1958	<b>Jufer Marcel</b> , professeur, ingénieur dipl. EPFL, Laboratoire d'Electro-mécanique, EL-Ecublens, 1015 Lausanne	■ 1965
<b>Jandl Hubert</b> , El.-Ing. HTL, IBV Ingenieurbüro, Clarastrasse 9, 5442 Fislisbach	1975	<b>Juillard Robert</b> , ing.-électr. dipl. EPFL, avenue de Versailles 208, F-75116 Paris	● 1939
<b>Janssen Reinhard</b> , El.-Inst., Supratrade AG, Berninastrasse 117, 8057 Zürich	1984	<b>Jung René</b> , eidg. dipl. El.-Inst., c/o Ad. Schäfer + Cie AG, Buchserstrasse 12, 5001 Aarau	1975
<b>Janzi Rudolf</b> , Ingenieurbüro für Elektrotechnik VNI, Oerlikerhus, Thurgauerstrasse 74, 8050 Zürich	● 1959	<b>Jungen Markus</b> , dipl. El.-Ing. ETH, Eggweg 28, 3065 Bolligen	▼ 1989
<b>Jaques Bernard</b> , ingénieur ETS, avenue de la Gare 22, 1964 Conthey	1981	<b>Jungen Peter</b> , Elektromonteur, Chalet Diablerets, 3784 Feutersoey	1996
<b>Jaques Stefan</b> , El.-Ing. HTL, E. Basler + Partner AG, Zollikerstrasse 65, 8702 Zollikon	■ 1990	<b>Jungkurth Ewald</b> , El.-Ing. HTL, Rahmedestrasse 316, Wg 3/5, D-58762 Altena, Westf.	1965
<b>Jaquet Camille</b> , dipl. El.-Ing. ETH, Direktor, Am Iberghang 1, 8405 Winterthur	▼ ■ 1980	<b>Jungo Urs</b> , eidg. dipl. El.-Inst., El.-Installationen, Zürcherstrasse 91, 4052 Basel	1985
<b>Jaquet Claude-Eric</b> , ing.-électr. dipl. EPFL, Les Joux-Derrière 44, 2325 Les Joux-Derrière	1978	<b>Jurczek Edmond</b> , Dr.sc.nat., Direktor, Weber AG, Sedelstrasse 2, 6021 Emmenbrücke	■ 1995
<b>Jaquet Edmond</b> , électricien, 5, chemin des Huttins, 1008 Prilly	1988	<b>Jürissen Erich</b> , Via Navegna 5, 6648 Minusio	■ 1993
<b>Jaquet Peter</b> , Elektromonteur, Heinzenbergstrasse 222, 7430 Thuisis	1988	<b>Käch Alfred</b> , El.-Ing. SIA, Lierenstrasse 36, 5417 Untersiggenthal	● 1942
<b>Jaquier Jean-Claude</b> , directeur, Jaquier EMC Service SA, Warpel 3, Postfach 114, 3186 Dürdingen	▼ 1988	<b>Kaczkowski Andrzej</b> , Dr. sc. techn., ABB Hochspannungstechnik AG, Postfach 8546, 8050 Zürich	■ 1993
<b>Jaquier Jean-Jacques</b> , ingénieur dipl. EPFL, Bolligenstrasse 24, 3006 Bern	▼ 1984	<b>Kaegi Adolf</b> , dipl. El.-Inst., Ezelstr. 105, Postfach 135, 8808 Pfäffikon SZ	● 1954
<b>Jaray Peter Klaus</b> , dipl. El.-Ing. ETH, Hägelerstrasse 24, 5400 Baden	● 1960	<b>Kaempff Bruno</b> , monteur-électricien, rue du Brue 7, 2613 Villeret	1993
<b>Järmann Gérard</b> , ing.-électr. dipl. EPFL, 10, rue Centrale, 1003 Lausanne	● 1954	<b>Kafka Jan</b> , El.-Ing. HTL, c/o Alcatel STR AG, Postfach, 8055 Zürich	1972
<b>Jauch Thomas</b> , dipl. Ing., ABB Hochspannungstechnik AG, Affolternstrasse 52, Postfach, 8050 Zürich	■ 1994	<b>Kägi Edwin</b> , Ing. HTL, Tannenbachstrasse 20, 8942 Oberrieden	▼ 1982
<b>Jaun Fritz</b> , El.-Ing., Segelhofstrasse 36D, 5405 Dättwil AG	1964	<b>Kägi Wilhelm</b> , El.-Ing. HTL, Fohrhölzlistrasse 8B, 5443 Niederrohrdorf	● 1941
<b>Jauslin Reto</b> , El.-Ing. HTL, Neumattstrasse 37, 4142 Münchenstein	■ 1987	<b>Kaiser Dieter</b> , Elektromonteur, Hegenheimerstrasse 264, 4055 Basel	1989
<b>Jaussi Alfred</b> , dipl. El.-Ing. ETH, Kasinostrasse 15, 8032 Zürich	▼ 1980	<b>Kaiser Konrad</b> , El.-Ing. HTL, Kaiser Engineering, Wintersingerstrasse 23, Postfach 33, 4312 Magden	1992
<b>Javet Francis</b> , ing.-électr., Dazelets 18, 2068 Hauterive	1967	<b>Kaiser Simon</b> , dipl. El.-Ing. ETH, Calandastrasse 4, 8048 Zürich	▼ 1992
<b>Jean-Richard-dit-Bressel Georges-Daniel</b> , ingénieur, Gentianes 1, 2400 Le Locle	■ 1976	<b>Kaiser Walter J.</b> , Dr. sc. techn., dipl. El.-Ing. ETH, Oberfeldring 15, 8905 Arni-Isisberg	■ 1977
<b>Jeanguenin Georges</b> , Elektromonteur, Frobenstrasse 9, 4053 Basel	1976	<b>Kalberer Stephan</b> , Hofwiesen 3, 9606 Bütschwil	■ 1994
<b>Jeanneret Daniel</b> , ingénieur ETS, Tulpenweg 1, 3250 Lyss	1989	<b>Kalberer Urs</b> , eidg. dipl. El.-Inst., Brauereistrasse 34a, 8730 Uznach	1987
<b>Jeanneret Rémy</b> , technicien, 25, chemin de l'Orjobet, 1234 Vessy	1987	<b>Kälin Erich</b> , dipl. El.-Ing. ETH, Feldlistrasse 35, 8645 Jona	▼ 1989
<b>Jegge Martin</b> , El.-Ing. HTL, Schachenstrasse 1, 8182 Hochfelden	■ 1993	<b>Kälin Franz</b> , El.-Kontrollleur, Rütliweg 7, 8840 Trachslau-Einsiedeln	1989
<b>Jenelten Peter</b> , dipl. Ing. ETH, Unterdorf 351, 5444 Künten	1983	<b>Kälin Jean-Martin</b> , ing.-électr. dipl. EPFL, 14, chemin des Peupliers, 1009 Pully	1962
<b>Jenni Hans</b> , El.-Ing. HTL, Geschäftsleiter, Amstein + Walthert AG, Seilerstrasse 3, 3011 Bern	■ 1989	<b>Kälin Willi</b> , El.-Ing. HTL, Oberseeburghalde 2, 6006 Luzern	1983
<b>Jenni Robert</b> , Ing. ETH, Weissenrainstrasse 35, 8707 Uetikon am See	▼ 1991	<b>Kallmann Roland</b> , dipl. El.-Ing. EPFL, Gewerbestrasse 12, 3012 Bern	■ 1990
<b>Jenni Rolf</b> , El.-Ing. HTL, Rauscher & Stoecklin AG, 4450 Sissach	■ 1987	<b>Kaltenbrunner Rudolf</b> , Ing. HTL, Stuketenstrasse 9, 8332 Rumlikon	1977
<b>Jenni Rudolf</b> , Elektromonteur, Mühlehalde 12, 4436 Oberdorf BL	1992	<b>Kamber Erich</b> , Riet, 9651 Ennetbühl	1989
<b>Jenni Werner</b> , El.-Ing. HTL, Winkelstrasse 6, 5236 Remigen	■ 1989	<b>Kamber Fredy</b> , El.-Ing. HTL, Vergetenstrasse 414, 5422 Oberehrendingen	● 1958
<b>Jenny Heinz</b> , dipl. El.-Ing. ETH, Roswiesenstrasse 39, 8309 Birchwil	▼ 1992	<b>Kamber Walter</b> , dipl. El.-Ing. ETH, Im Haslerholz 5, 8172 Niederglatt ZH	● 1952
<b>Jenny Ronald</b> , dipl. El.-Inst., Krähenweid 9, 5630 Muri AG	1968	<b>Kammermann Werner</b> , Starkstrominspektor, Bahnhofstrasse 18B, 3400 Burgdorf	■ 1988
		<b>Kämpf Werner</b> , Heimleiter, Gerbergasse 2, 8180 Bülach	1976

## Membres individuels de l'ASE

<b>Kämpfen Stephan</b> , eidg. dipl. El.-Inst., Buchenstrasse 87, 8212 Neuhausen am Rheinfall	1987	<b>Keller Roland</b> , Techniker TS, Stockerstrasse 18, 8614 Bertschikon/Gossau	■ 1987
<b>Kanabé Josef</b> , Dr. techn., dipl. El.-Ing., Rütliwiesstrasse 20, 8604 Volketswil	1975	<b>Keller Roland</b> , Elektro-Keller, Wilerstrasse 243, 3262 Suberg	1985
<b>Känzig Walter</b> , El.-Ing. HTL, Galgenholzweg 12, 4537 Wiedlisbach	● 1953	<b>Keller Udo</b> , El.-Ing. HTL, Spitzmattstrasse 1, Postfach 169, 6011 Kriens	1963
<b>Känzig Walter</b> , Maschinenzeichner, Winterthurerstrasse 301, 8057 Zürich	1980	<b>Keller Ulrich</b> , eidg. dipl. El.-Inst., Keller & Partner, Postfach 694, 8034 Zürich	1989
<b>Kappeler Daniel</b> , Betriebselektriker, Jago Pharma AG, Eptingerstrasse 51, 4132 Muttenz	1994	<b>Keller Viktor</b> , eidg. dipl. El.-Inst., Neulandenstrasse 46, 9500 Wil	1990
<b>Kappeler Hans</b> , Dr. sc. techn., Jacob-Burckhardt-Strasse 12, 8049 Zürich	● 1946	<b>Keller Willy</b> , El.-Inst., Kontrolleur, Moosackerweg 7, 5035 Unterentfelden	1966
<b>Kappeler Rudolf</b> , Elektromonteur, Madretschstrasse 32, 2500 Biel	● 1953	<b>Kemper Jürgen</b> , Dr., dipl. El.-Ing., Hausackerstrasse 10, 8122 Binz	▼ 1985
<b>Kardan Mohammad</b> , ing.-électr. dipl. EPFL, rue de la Paix 13, 1020 Renens	1986	<b>Kenel Zeno</b> , Elektromonteur, Tramweg 39, 6414 Oberarth	1992
<b>Karg Clemens H.</b> , El.-Ing. HTL, Mattenstrasse 18, 5722 Gränichen	● 1957	<b>Kenner Martin</b> , Elektromonteur, Buelstrasse 10, 8128 Hinteregg	1986
<b>Karrer Karl</b> , Birkenstrasse 19, 9500 Wil	1974	<b>Kern Erich</b> , Ing. HTL, Poststrasse 35, 8957 Spreitenbach	1972
<b>Kartaschoff Peter</b> , Dr. sc. techn., dipl. El.-Ing. ETH, rue de la Pistoule 28, 2036 Cormondrèche	▼ 1980	<b>Kern Franz</b> , Betriebselektriker, Goldermattenstrasse 37, 6312 Steinhausen	1990
<b>Käser André</b> , ingénieur EPFZ, chemin de la Prairie 3, 1752 Villars-sur-Glâne	▼ 1991	<b>Kern Hans</b> , dipl. El.-Ing. ETH, Attenhoferstrasse 25, 5430 Wettingen	1964
<b>Käser Hans</b> , Professor, dipl. El.-Ing. ETH, Rotwiesenstrasse 14, 8442 Hettlingen	▼ 1986	<b>Kern Hans-Peter</b> , Safenwilerstrasse, 5742 Kölliken	1975
<b>Käser Hans</b> , Schneider Electric AG, Schermenwaldstrasse 1, 3063 Ittigen	1995	<b>Kern Markus</b> , Dr.sc.techn., dipl. El.-Ing. ETH, Seehaldenstrasse 13, 9400 Rorschacherberg	1996
<b>Käser Hans-Heini</b> , eidg. dipl. El.-Inst., Schulhausstrasse 50, 8002 Zürich	1967	<b>Kessel Peter</b> , Dr. sc. techn., Giblenstrasse 11, 8049 Zürich	■ 1993
<b>Käser Niklaus</b> , eidg. dipl. El.-Inst., Zünli, 8773 Haslen GL	1986	<b>Kesseli Robert</b> , Im Blattacher 60, 8602 Wangen	■ 1992
<b>Käsermann Paul</b> , El.-Ing., Birchstrasse 408, 8052 Zürich	● 1958	<b>Kessler Adelaidé</b> , ing.-électr. dipl. EPFL, Postfach 2460, 6342 Baar 2	1963
<b>Käslin Gerold</b> , eidg. dipl. El.-Inst., Stansstaderstrasse 49a, Postfach 649, 6371 Oberdorf	1986	<b>Kessler Fortunat</b> , Betriebselektriker, «Steini», 3814 Gsteigwiler	1988
<b>Käslin Meinrad</b> , Betriebsleiter, Rübibachstrasse 7, 6372 Ennetmoos	■ 1990	<b>Kessler Hans</b> , Ingenieur, Rietterstrasse 30, 8002 Zürich	● 1945
<b>Kasper Alfred</b> , Ing. HTL, Oberdorfstrasse 42, 6340 Baar	1968	<b>Kessler Hugo</b> , eidg. dipl. El.-Inst., Poststrasse 10, 8725 Ernetschwil	1989
<b>Kästli Roland</b> , El.-Ing. HTL, Grundstrasse 37, 8424 Embrach	1989	<b>Kessler Robert</b> , dipl. El.-Ing. ETH, Kessler & Co AG, Forchstrasse 95, Postfach, 8032 Zürich	1979
<b>Kästli Rolf</b> , Ingenieur, Baldismoosstrasse 46, 6043 Adligenswil	● 1944	<b>Kiciman Günay</b> , ingénieur, chemin de la Pie 15, 1292 Chambésy	■ 1984
<b>Katelnikoff Wassili</b> , monteur-électricien, rue Treysala 16, 1462 Yvonand	1994	<b>Kiechle Franz</b> , dipl. Ing. FH, Grubenweg 3, 5034 Suhr	1988
<b>Kaufmann Georges</b> , dipl. El.-Ing. ETH, Castelrotto, 6981 Castelrotto	1974	<b>Kierzek Beat</b> , Büro für Elektroplanung, Schützenstrasse 28, 8280 Kreuzlingen	■ 1977
<b>Kaufmann Alex</b> , El.-Ing. HTL, Längweiherstrasse 26, 6014 Littau	1985	<b>Kieser Rudolf</b> , Ing. HTL, Im Rank 7, 8332 Rumlikon	1963
<b>Kaufmann Alfred</b> , El.-Ing. HTL, Flugbrunnenstrasse 9, 3065 Bolligen	▼ 1988	<b>Kilchenmann Martin</b> , El.-Ing. HTL, Hintergasse 7, 4556 Aeschi SO	1994
<b>Kaufmann Andreas</b> , eidg. dipl. El.-Inst., Surseestrasse 315, 6242 Wauwil	1984	<b>Kilchör Guido</b> , Rittmeyer AG, 3212 Gurmels	▼ ■ 1989
<b>Kaufmann Beda</b> , El.-Ing. HTL, Albula 170, 7411 Sils i.D.	1992	<b>Killer Ernst</b> , dipl. El.-Ing. ETH, Fischmattweg 13, 6415 Arth	■ 1987
<b>Kaufmann Hans</b> , dipl. El.-Ing. ETH, Elektrobit AG, Rosswiesenstrasse 29, 8608 Bubikon	▼ 1992	<b>Killius Peter</b> , Dr. rer. nat., dipl. Physiker, Joh.-Zimmermann-Strasse 27, D-70839 Gerlingen	▼ 1985
<b>Kaufmann Klaus</b> , dipl. El.-Inst., Alpstrasse 24, 6020 Emmenbrücke	1976	<b>Kirchdorfer Josef</b> , El.-Ing., Kreuzbuchstrasse 96, 6000 Luzern	1962
<b>Kaufmann Michael</b> , El.-Ing. HTL, Guggachstrasse 45, 8057 Zürich	1978	<b>Kirchhofer Bruno</b> , El.-Ing. HTL, Merkurstrasse 19, 6210 Sursee	1994
<b>Kaufmann Oswald</b> , El.-Ing. HTL, Industriestrasse 33, Rüdltigen, 3422 Kirchberg BE	1965	<b>Kirchhofer Peter</b> , dipl. El.-Ing. ETH, Bernerring 60, 4054 Basel	▼ 1989
<b>Kaufmann Urs</b> , Schauenburgerstrasse 51, 4402 Frenkendorf	1987	<b>Kiser Erwin</b> , El.-Ing. HTL, Grossteilerstrasse 50, 6074 Grossteil	1987
<b>Keck Jürgen</b> , dipl. El.-Ing. ETH, Baumgartenstrasse 23, 8902 Urdorf	▼ ■ 1986	<b>Kiss Theodor</b> , dipl. Ing., Tobelacher 15, 5406 Baden-Rütihof	1970
<b>Keel Eugen</b> , Elektromonteur, Kamarstrasse 6, 9436 Balgach	1991	<b>Kitsopoulos S.</b> , Dr., 11 Robin Hood Rd., USA-07901 Summit N.J.	● ▼ 1953
<b>Keel Thomas</b> , El.-Ing. HTL, Hochbauamt St. Gallen, Neugasse 1, 9000 St. Gallen	1995	<b>Kitten Roland</b> , Ingenieur, ABB Hochspannungstechnik AG, Postfach 8546, 8050 Zürich	■ 1989
<b>Kehlhofer Eric</b> , ingénieur EPF, chemin des Chênes 8, 1009 Pully	■ 1987	<b>Klaus Anton</b> , El.-Ing. HTL, Bundtacherstrasse 38, 8127 Forch	■ 1990
<b>Keiser Edy</b> , El.-Ing. HTL, Riedmattstrasse 11, 6052 Hergiswil NW	■ 1982	<b>Klaus Georg</b> , Dr. sc. techn., dipl. El.-Ing. ETH, Laubisrütistrasse 33d, 8712 Stäfa	▼ 1987
<b>Keiser Josef</b> , Steinmatt 10, 4124 Schönenbuch	1972	<b>Klaus Jürgen</b> , dipl. Ing., Böhlstrasse 1, 5452 Oberrohrdorf	■ 1992
<b>Keller Andreas</b> , Ing. HTL, Rainstrasse 55, 8143 Stallikon	▼ 1988	<b>Klausner Hans U.</b> , dipl. El.-Ing. ETH, Burgstrasse 238, 8706 Meilen	1983
<b>Keller Andreas</b> , El.-Ing. HTL, Indico electronic AG, Thunstrasse 15, 3612 Steffisburg	1994	<b>Klein Reto</b> , dipl. El.-Ing. ETH, Grottenweg 688, 5316 Leuggern	▼ 1976
<b>Keller Beat</b> , El.-Ing. HTL, Bündackerstrasse 65, 3047 Bremgarten b. Bern	▼ 1981	<b>Klein Walter</b> , dipl. El.-Ing. ETH, Häfelerweg 9, 5415 Nussbaumen b. Baden	● 1934
<b>Keller Christian</b> , mécanicien-électricien, En Champel, 1147 Montricher	1995	<b>Kleiner Georges</b> , El.-Ing. HTL, Bahnhofstrasse 10, 8353 Elgg	● 1945
<b>Keller David</b> , Elektromonteur, Bassersdorferstrasse 9, 8305 Dietlikon	1990	<b>Kleiner Paul</b> , Dr., dipl. El.-Ing. ETH, AWK Engineering AG, Leutschenbachstrasse 45, 8050 Zürich	▼ 1974
<b>Keller Edwin</b> , Fernmeldeing. HTL, Halden 24, 8604 Volketswil	1988	<b>Kleinstein Hans</b> , eidg. dipl. El.-Inst., Haus Nr. 18, 7562 Compatsch-Samnaun	1986
<b>Keller Ernst</b> , El.-Ing. HTL, Glärnischweg 4, 8620 Wetzikon	● 1952	<b>Klemenz Hans-Jörg</b> , El.-Ing. HTL, Dänikerstrasse 20, 8108 Dällikon	▼ 1988
<b>Keller Fritz</b> , El.-Ing. HTL, SBB Baudirektion EA/N, Mittelstrasse 43, 3030 Bern	■ 1991	<b>Klieber Eduard</b> , El.-Ing. HTL, Reckholderbühlweg 2, 8240 Thayngen	● ▼ 1950
<b>Keller Fritz</b> , El.-Ing. HTL, Alpenstrasse 12, 4515 Oberdorf SO	1966	<b>Klingler Alexander</b> , El.-Ing. HTL, Brückreutiweg 48, 3110 Münsingen	1987
<b>Keller Georges</b> , dipl. Phys. ETH, Alter Kirchweg 9, 4800 Zofingen	1996	<b>Klopfer Albert</b> , Ing. HTL, Weissenbrunnenstrasse 13, 8903 Birmensdorf	● 1943
<b>Keller Gregor</b> , eidg. dipl. El.-Inst., Im Kirchwacker, 8574 Oberhofen b. Kreuzlingen	1987	<b>Klossner Bernhard</b> , Betriebselektriker, Neugasse 8, 8280 Kreuzlingen	1995
<b>Keller Hans</b> , dipl. El.-Ing. ETH, Feldstrasse 45c, 8800 Thalwil	● 1947	<b>Kloter Hans</b> , El.-Ing. HTL, Schollenhaldenweg 1, 5080 Laufenburg	1963
<b>Keller Heinz</b> , dipl. El.-Ing. ETH, Industrielle Betriebe der Stadt Aarau, Postfach, 5001 Aarau	■ 1972	<b>Knafel André</b> , Lichtreklame-Fachmann, Oberortweg 19, 8804 Au ZH	1963
<b>Keller Holger</b> , Betriebselektriker, Wiesentalstrasse 80, D-79618 Rheinfelden	1989	<b>Knappe Markus</b> , Elektromonteur, Widenbühlstrasse 11, 8617 Mönchaltorf	■ 1989
<b>Keller Jost</b> , El.-Ing. HTL, Erlenstrasse 40B, 8805 Richterswil	1991	<b>Knecht Hans</b> , El.-Ing. HTL, Gässliackerstrasse 6, 5415 Nussbaumen b. Baden	1984
<b>Keller K.</b> , Chesa suot god, 7503 Samedan	● 1957	<b>Kneubühler Thomas</b> , dipl. El.-Ing., Chrüzlibergweg 10, 5432 Neuenhof	▼ 1991
<b>Keller Karl</b> , dipl. El.-Ing. ETH, Forchenmattweg 8, 8624 Grüt (Gossau)	1962	<b>Kniel Roger</b> , dipl. El.-Ing. ETH, Heusser-Staub-Strasse 37, 8610 Uster	● 1954
<b>Keller Kurt</b> , Geschäftsleiter, Bettliacher 11, 5406 Baden-Rütihof	▼ 1991	<b>Knobel Fritz</b> , dipl. El.-Ing., Obere Allmeind 2, 8755 Ennenda	● 1958
<b>Keller Mathias</b> , dipl. El.-Ing. ETH, Blattenstrasse 26, 8603 Schwerzenbach	▼ 1989	<b>Knobloch Johannes</b> , dipl. El.-Ing., Gheidstrasse 135, 8105 Watt	1983
<b>Keller Paul</b> , c/o Paul Keller + Söhne AG, Zelgli 8, 5313 Klingnau	1974	<b>Knoth Walter</b> , dipl. Ing., Grabenstrasse 8, 8603 Schwerzenbach	1972
<b>Keller Paul</b> , El.-Ing. HTL, Im Zinggen, 8475 Ossingen	1991	<b>Knuchel Beno</b> , Elektromonteur, Bahnhofstrasse 9, 2575 Täuffelen	1983
<b>Keller Peter</b> , El.-Ing. HTL, Im Grund 16, 5405 Baden-Dättwil	1973	<b>Knupp Konrad</b> , Ing. HTL, Steinrain 55, 4112 Flüh	1976
		<b>Kobel Hans Rudolf</b> , El.-Ing. HTL, Lüssirainstrasse 55, 6300 Zug	● 1951
		<b>Kobelt Erwin</b> , eidg. dipl. El.-Inst., Bogenstrasse 4a, 9470 Werdenberg	1987
		<b>Kobelt Jakob</b> , Techniker, Haus Risihalde, AlteLandstrasse, 8713 Uerikon	● 1950

Koch Brice, Dr., directeur général, Gardy SA, rue Marziano 15, 1211 Genève 24	■ 1995	Kretz Dieter, dipl. El.-Ing. ETH, Strumbergächerstrasse 28, 8907 Wettswil a.A.	1970
Koch Hans-Oskar, La Gloriette, chemin des Abesses, 1027 Lonay	● 1940	Kretzschmar Benno, Dr.-Ing., Reichenspergerplatz 3, D-56068 Koblenz	● 1947
Koch Hanspeter, El.-Ing. HTL, Ems Chemie AG, 7013 Domat/Ems	1994	Kreuter Kurt, El.-Ing. ETH, Gruebstrasse 25, 8706 Meilen	1966
Koch Kurt, El.-Ing. HTL, Bühlrain 40, 5000 Aarau	● ▼ ■ 1958	Kreuzer Gerhard, eidg. dipl. El.-Inst., Zentralstrasse 9, 8212 Neuhausen am Rheinflund	1976
Koch René, eidg. dipl. El.-Inst., Im Boll 6, 5610 Wohlen	1988	Kreuzer Josef, Dr. tech., dipl. Ing., 4F, avenue de Trembley, 1209 Genève	1971
Kocher Peter, El.-Ing., Gämpi 77, 6043 Adligenswil	1984	Krieger Alex, Dr. chem., Mythenstrasse 5, 6010 Kriens	1996
Kocherhans Bernhard, dipl. El.-Ing. ETH, Reussblickstrasse 16, 6038 Gisikon	1990	Kriesi Heinrich, dipl. El.-Ing. ETH, Siemens Schweiz AG, Abt. VEE, Postfach, 8047 Zürich	■ 1992
Köchler Helmut, Ing. HTL, c/o Swissphone, Fälmistrasse 21, 8833 Samstagern	1983	Kron Martin, El.-Ing., 93, Christian Avenue, USA- Rochester 14615 N.Y. USA	● 1946
Köchli Willi, dipl. El.-Ing. ETH, Teienstrasse 82, Postfach 33, 8706 Feldmeilen	1965	Kronauer Emil M., dipl. El.-Ing. ETH, Birchstrasse 653, 8052 Zürich	● 1946
Koelliker Hans, Katzenbachstrasse 239, 8052 Zürich	● 1943	Kronenthaler Bruno, El.-Ing. HTL, Eggweg 82, 3065 Bolligen	■ 1989
Koetschet Jean-François, SIEG Vevey-Montreux, En Sauquenil, 1852 Roche	▼ ■ 1992	Kronig Heinz-Herbert, Dr. sc. techn., dipl. El.-Ing. ETH, Haus Mistral, 3920 Zermatt	▼ ■ 1983
Kohenof Djeki, ing.-électr. EPFL, Pilgerstrasse 30, 5405 Baden-Dättwil	● 1958	Krotky Herwin, dipl. Ing., Ringstrasse 56, 3421 Lyssach	1989
Kohlrenner Eduard, Elektrokontrollen, Klosterhügel 3, 9500 Wil	● 1989	Krüger Helmut, dipl. El.-Ing. ETH, Nelkenstrasse 2, 8304 Wallisellen	● 1945
Kohler Ernst, El.-Ing., Postfach 606, 5401 Baden	● 1954	Krummen Bernard, ingénieur ETS, chemin du Boisy 41, 1004 Lausanne	■ 1992
Kohler Hans-Ulrich, dipl. El.-Ing. ETH, Sandstrasse 50, 5412 Gebenstorf	▼ 1978	Krummenacher A., Geschäftsführer, A. Krummenacher, Ingenieurbüro, Müllheimerstrasse 53 A, 4057 Basel	1989
Kohler Peter, Im Högle, Zelg, Postfach, 9428 Walzenhausen	1986	Krummenacher Bruno, El.-Ing. HTL, Schachenstrasse 2, 6010 Kriens	1984
Kohler Walter, Ing. HTL, Badenerstrasse 35, 5413 Birnenstorf	1980	Kübler Erich, eidg. dipl. El.-Inst., Ausserdorfstrasse, 8321 Wildberg	1988
Köhli Robert, El.-Ing., Wiesengrundstrasse 2, 8942 Oberrieden	1966	Kubli Henri-François, ingénieur ETS, 24, Courberaye, 2012 Auvonnier	1967
Kohn Michael, Dr. sc. techn. h.c., dipl. Ing. ETH, Hohenklingenstrasse 10, 8049 Zürich	* 1971	Küderli Werner, El.-Ing. HTL, Stägenbuckstrasse 19, 8600 Dübendorf	1973
Kolar Adolf, dipl. El.-Ing., Brühlhaldenweg 2, 8956 Killwangen	1969	Kuert Willy, El.-Ing., Stotzstrasse 60, 8041 Zürich	● 1945
Kollbrunner Hans, El.-Ing. HTL, Rütüweg 6, 8223 Guntnadingen	▼ 1979	Küffer Kurt, dipl. El.-Ing. ETH, Direktor, Schlierenstrasse 41, 5400 Ennetbaden	1986
Koller Erwin, Kraftwerkstrasse 15, 5430 Wettingen	1987	Küffer Patrick, dipl. El.-Ing. ETH, Neumattstrasse 19, 3422 Rütligen	▼ 1991
Koller Hans, El.-Ing. HTL, Nasenweg 8, 4052 Basel	● 1936	Kühler Paul, El.-Ing. HTL, Rebhaldenstrasse 39, 8303 Bassersdorf	1969
Koller Hanspeter, El.-Ing. HTL, Betriebsleiter, EWA, Scheregg, 9057 Weissbad	■ 1991	Kuhlmann Helmut, El.-Ing. HTL, alte Saline 30, 4310 Rheinfelden	● 1960
Kolp Andreas, El.-Ing. HTL, Feldblumenstrasse 8, 8105 Regensdorf	■ 1992	Kuhn Edi, El.-Techniker, Chrüzacherweg 257, 5522 Tägerig	1984
Kölsch Hermann, Dr.-Ing., Niederwiesstrasse 12, 5417 Untersiggenthal	■ 1993	Kuhn Heinz, dipl. El.-Inst., Weidweg 10, 5034 Suhr	1986
König Ernest R., Professor, dipl. El.-Ing. ETH, Herbstgasse 9, 4056 Basel	● 1950	Kuhn Peter, El.-Ing. HTL, Bodenackerstrasse 40, 8112 Otelfingen	▼ ■ 1965
König Ferdinand, dipl. El.-Ing. ETH, Hochgrütstrasse 12, 8472 Seuzach	● 1958	Kuhn René, dipl. El.-Inst., Blumenstrasse 7, 9442 Berneck	1980
König Rudolf, Elektromonteur, Schönenwerdstrasse 3, 8952 Schlieren	1990	Kuhn René, dipl. El.-Ing. ETH, Postfach 1126, 8152 Opfikon	▼ 1986
Könitzer Uli, El.-Ing. HTL, Kramgasse 64, 3011 Bern	1965	Kuhn Werner, Ing. HTL, Hohlenweg 38, 3053 Münchenbuchsee	1969
Konrad Bernhard, dipl. El.-Ing., Postfach 2, 8196 Wil ZH	▼ 1986	Kühn Peter, El.-Kontrollleur, Tulpenweg 16, 4153 Reinach	1993
Kopp Bernhard, El.-Ing. HTL, Schänzliweg 317, 4204 Himmelried	■ 1987	Kühne Hans, El.-Ing. HTL, Winkelriedstrasse 52, 3014 Bern	1973
Kopp Casimir, Ingenieur, Rümliisberg, 4803 Vordemwald	1974	Kühne Rudolf, dipl. El.-Inst., Feldwiesenstrasse 42, 9438 Lüchingen	1992
Kopp Markus, El.-Ing. HTL, Vogesenstrasse 23, 4106 Therwil	▼ 1986	Kull Hans-Rudolf, eidg. dipl. El.-Inst., Wolfgrubenstrasse 24, 5742 Kölliken	1979
Kopp Markus, El.-Ing. HTL, Köhlbergstrasse 5, 8405 Winterthur	■ 1992	Kull Ulrich, dipl. El.-Ing. ETH, Auf der Lyss 14, 4051 Basel	■ 1989
Kopp Paul, El.-Ing. HTL, Seenerstrasse 206, 8405 Winterthur	● 1934	Kümin Anton, El.-Ing. HTL, Steigstrasse 8, 8472 Seuzach	● 1957
Köppl Georg, dipl. Ing. SIA, Köppl Power Experts, Flachsacherstrasse 1, 5242 Birr	■ 1988	Kummer Otto, El.-Ing. HTL, Drusbergstrasse 7, 8802 Kilchberg ZH	● 1948
Korponay Miklos, dipl. El.-Ing., Lätten 9, 5412 Gebenstorf	■ 1996	Kummer Stefan, El.-Kontrollleur, Hauptstrasse 37, 3429 Höchstetten	1993
Korvink Jan Gerrit, Florastrasse 15, 8008 Zürich	▼ 1989	Kümmerly Hans, El.-Ing. HTL, Moosgasse 11, 2565 Jens	■ 1962
Kottmann Adrian, El.-Ing. HTL, Brunnhalde 13, 6006 Luzern	1993	Kündig Albert, Dr. sc. techn., Rosenweg 20c, 3110 Münsingen	▼ 1962
Kottmann Armin, El.-Ing. HTL, Rankacherstrasse 18b, 5033 Buchs AG	1993	Kündig Bernhard, Geschäftsführer, Impregna GmbH, Steinackerstrasse 39, Postfach, 8902 Urdorf	1975
Kottmann Charles, El.-Ing. HTL, Vizedirektor, Kastanienbaumstrasse 255, 6047 Kastanienbaum	1972	Kündig Christoph, dipl. El.-Ing. ETH, Waagasse, 5504 Othmarsingen	1987
Kotyczka Willi, dipl. El.-Ing. ETH, RMC AG, Seestrasse 14, 8712 Stäfa	▼ 1989	Kündig Christoph, El.-Ing. ETH, Steingasse 329, 5610 Wohlen	1992
Kowalczuk Jacques, Dr. ès. sc. techn., EPFL, DE-LEG/C3i, 1015 Lausanne	▼ 1994	Kündig Waldemar, El.-Ing. ETH, Via Motta 15, 6850 Mendrisio	1990
Kraaji Dirk, Ing. HTL, Föhrenweg 3, 5400 Baden	1974	Küng Bruno, In den Chlepfen 11, 6042 Dietwil	■ 1994
Kradolfer Christian, El.-Ing. HTL, Obermattstrasse 84, 8330 Pfäffikon ZH	1987	Küng Peter, Hauptstrasse 60, 8546 Islikon	1982
Kraft Pierre, dipl. El.-Ing. EPFL, Direktor, Elektrowatt AG, Bellerivestrasse 36, Postfach 5038, 8022 Zürich	1969	Küng Roland, dipl. El.-Ing. ETH, Bühlhofstrasse 66a, 8633 Wolfhausen	▼ 1985
Krähenbühl Francis, ing.-chimiste, 11B, rue des Vernes, 2013 Colombier NE	1988	Küng Walter, Betriebslektriker, Baltenschwilerstrasse 9, 8962 Bergdietikon	1988
Krähenbühl Jean-Paul, ing.-électr. dipl. EPF, 23, rue André Dufrené, F-69300 Caluire	● 1947	Kunkel Harald, dipl. Ing. TH, Lohbergstrasse 324, 4315 Zuzgen	▼ 1984
Kramer Daniel, dipl. Ing. ETH, Postfach 649, 3000 Bern 31	▼ 1984	Kunz Alexander, El.-Ing., Egg 9, 5073 Gipf-Oberfrick	1963
Krapf Marcus, eidg. dipl. El.-Inst., Installationschef, EWB, Neuwiesenweg 2, 8132 Hinteregg	● 1954	Kunz Carl, El.-Ing. HTL, Ackersteinstrasse 26, 8049 Zürich	● 1950
Kratki Nonoslav, dipl. El.-Ing., Amselweg 4, 8600 Dübendorf	1975	Kunz Friedrich, El.-Ing. HTL, Grüenastrasse 20, 9630 Wattwil	● 1956
Kratzer Robert, sous-directeur, 8, chemin de la Source, 1296 Coppet	1969	Kunz Gérald, monteur-électricien, 1, chemin des Poteaux 1, 1213 Petit-Lancy	1985
Krause Jens, El.-Ing. HTL, Newtec, Plaston AG, Büntelistrasse 15, 9443 Widnau	■ 1994	Kunz Hans, dipl. El.-Inst., Chlostergasse 80, 3704 Krattigen	1989
Krauss Helmut, dipl. Ing., Blumenfeldgasse 17, 6460 Altdorf	■ 1992	Kunz Hans, El.-Ing. HTL, Buchmattweg 26A, 4800 Zofingen	1977
Kräuter Günter, Elektromonteur, Altikofenstrasse 203, 3048 Worblaufen	1990	Kunz Hans, El.-Kontrollleur, Allemannstrasse 48, 8052 Zürich	1978
Krebs Ernst Wolfgang, 44 Russell Hill, GB- Purley, Surrey (England)	● 1947	Kunz Heinrich, Ing. HTL, Kirschackerstrasse 11, 4562 Biberist	▼ 1979
Krebsler Karl, El.-Ing. HTL, Neuwiesenstrasse 19, 8046 Zürich	1995	Kunz Heinz, El.-Ing. HTL, Falläckerstrasse 38, 8105 Watt	1983
Kreis Donald, Geschäftsführer, D. Kreis + Co, Zürcherstrasse 50a, 8102 Oberengstringen	1994	Kunz Thomas, El.-Ing. HTL, Oberburg 21, 8158 Regensberg	■ 1993
Kreis François, ing.-électr. dipl. EPFL, Birchweg 10, 5313 Böttstein	1976	Kunz Walter, eidg. dipl. El.-Inst., ob. Wilenhalde 10, 9100 Herisau	1990
		Kunz Winfried, El.-Ing., KKW Gösgen-Däniken AG, Postfach 64, 4658 Däniken SO	■ 1992
		Künzi André, ingénieur ETS, Rte des Rupettes 17, 1287 Laconnex	■ 1987
		Künzi Gilgjan, El.-Ing. HTL, Napfstrasse 47b, 3550 Langnau i. E.	1962
		Künzler Jürg, Elektromonteur, Kehrichtverbrennungsanlage St. Gallen, Rechenwaldstrasse 30, 9014 St. Gallen	1995
		Künzli Andreas, Elektromonteur, Oberholz, 8636 Wald	1993
		Künzli Karl, Elektromonteur, Obergessiburg 3, 6130 Willisau	1976

## Membres individuels de l'ASE

- Künzli Martin**, Prof., dipl. El.-Ing. ETH, Im Langacher 10, 8805 Richterswil
- Kunzmann Alfred**, Ing. HTL, Wührestrasse 20, 8610 Uster
- Kuonen Gerold**, dipl. El.-Ing. ETH, Wiler, 3941 Guttet
- Kupferschmid Alfred**, El.-Ing. HTL, Eigerstrasse 8, 4562 Biberist
- Kurath Franz X.**, El.-Ing. SIA, Carl-Lutz-Weg 1, 3006 Bern
- Kurth Rudolf**, dipl. Ing. ETH, Auwisstrasse 5a, 8127 Forch
- Kuster Edwin**, El.-Ing., Lärchenstrasse 17, 8903 Birmensdorf
- Kuster Josef**, Landstrasse 45, 5417 Untersiggenthal
- Kuster Martin**, Elektromonteur, untere Beichlenstrasse 7, 3550 Langnau i. E.
- Küttel Felix**, Kontrollexperte, Schipfstrasse 13, 6467 Schattdorf
- Kyburger Bruno**, Renglochstrasse 46, 6012 Obernau
- Laading Kristian Friis**, dipl. Ing. ETH, 15, chemin de la Mare Thibault, F-78160 Marly-le-Roi
- Laager Melchior**, dipl. El.-Inst., Elektro-Laager, Rufstrasse 3, 8753 Mollis
- Laberer Sergio**, ing.-électr. dipl. EPFL, Untere Bönigstrasse 2B, 3800 Interlaken
- Labhardt Hans**, ing.-électr. dipl. EPFZ, 42, chemin des Coudriers, 1209 Genève
- Lacher Max**, ingénieur, 9, chemin Saladin, 1224 Chêne-Bougeries
- Lachowicz E.**, El.-Ing., Lentulustrasse 72, 3007 Bern
- Laczo Franz**, dipl. El.-Ing. ETH, Auhofstrasse 9, 8051 Zürich
- Läderach Hansjürg**, Dipl. El.-Ing. ETH, Bergweidstrasse 11, 8330 Pfäffikon ZH
- Läderach Martin**, El.-Ing. HTL/STV, Interplan Energietechnik AG, Jungfrauweg 10, 3177 Laupen BE
- Läderach Serge**, dipl. El.-Ing. ETH, Bodenackerstrasse 5, 5200 Brugg
- Laederach Ernest**, 33, chemin des Hutins, 1232 Confignon
- Laeng Pierre**, Dr ès sc., 1425 Onnens VD
- Lahr Joseph**, dipl. El.-Ing. ETH, 56, rue de l'Eglise, L-7224 Walferdange, Luxembourg
- Laim Albert**, El.-Ing. HTL, Hauptstrasse 41, 9323 Steinach
- Laim Manfred**, Elektroniker, Nelleneggasse 47, FL-9491 Ruggell
- Lambert Jacques**, ing.-électr. dipl. EPFL, 1267 Vich/Coisins
- Lambiel Jean-Luc**, inst.-électr. dipl. féd., 1997 Haute-Nendaz
- Lambin Etienne**, ing.-électr. dipl., 285, route des Fayards, 1290 Versoix
- Lamon Félix**, ing.-électr. ETS, Orzival 4, 3960 Sierre
- Lamon Michel**, électricien, Rte de Granges, 1978 Lens
- Lampart Thomas**, dipl. Ing., Glärnischstrasse 298, 8708 Männedorf
- Lampart Walter**, Dr., dipl. Physiker, Schwandenholzstrasse 280, 8046 Zürich
- Lamprecht Ernst Ulrich**, Ing. HTL, Elektrokontrollen, Mülihalde 23, 8484 Weisslingen
- Lance Jacques**, ing.-électr. dipl. EPFZ, sous-directeur, 17, chemin des Rambossons, 1212 Grand-Lancy
- Landert Heinrich**, dipl. El.-Ing. ETH, Am Fasnachtsbuck 24, 8180 Bülach
- Landis Fritz**, El.-Ing. HTL, Stegstrasse 624, 8912 Obfelden
- Landolt Edwin**, Elektro-Fachgeschäft, 8752 Näfels
- Landolt Edwin jun.**, Elektromonteur, Beuge 1, 8752 Näfels
- Landolt Franz**, El.-Ing. HTL, Sonnefeld 38, 6012 Obernau
- Landolt Werner**, El.-Ing. HTL, Speerstrasse 18, 8805 Richterswil
- Landtwing Alfred**, dipl. El.-Inst., Lorzenstrasse 21, 6300 Zug
- Lang Ernst**, dipl. El.-Ing. ETH, Geschäftsführer, LEBAG Leitungs- und Elektrobau AG, Rodungsstrasse 1, 5600 Lenzburg 1
- Lang Hermann**, eidg. dipl. El.-Inst., Dornenstrasse 15, 8305 Dietlikon
- Langenegger Hans**, Betriebselektriker, Ebnetstrasse 3D, 9100 Herisau
- Langenegger Josef**, El.-Ing. HTL, Widenmatt 19a, 6102 Malters
- Langensand Oskar**, Elektromonteur, Rüti, 6055 Alpnach
- Langhard Jacques**, dipl. El.-Ing. ETH, Galtbergstrasse 10, 8625 Gossau ZH
- Langhart Werner**, Ing. HTL, Bäumlilhofweg 19, 5035 Unterentfelden
- Langjahr Philippe**, Elektromonteur, Bellevue, La Lignière, 1196 Gland
- Lanius Peter**, Fernmeldeing. HTL, Glarnerstrasse 19, 8805 Richterswil
- Lanz Ernst**, Ing. HTL/STV, Holenweg 10, 4912 Aarwangen
- Lanz Heinrich**, Ing.-Techn. HTL, Jungstrasse 21, 8050 Zürich
- Lanz Kurt**, Elektromonteur, Oberfeldstrasse 37, 4133 Pratteln
- Lanz Otto**, Dr. sc. techn., Zweierstrasse 5d, 5443 Niederrohrdorf
- Lanz Roberto**, eidg. dipl. El.-Inst., Neumattstrasse 2, 4103 Bottmingen
- Lanz Werner**, dipl. El.-Ing. ETH, Lindenhof 12, 5430 Wettingen
- Latmann Jakob**, Dr. sc. techn., Schützenhausstrasse 20, 8353 Elgg
- Lattmann Max**, Dr. sc. techn., dipl. Ing. ETH, Susenbergstrasse 114, 8044 Zürich
- Laube René**, El.-Ing. HTL, Lärchenstrasse 6, 8125 Zollikerberg
- Lauber Alfred**, El.-Ing. HTL, Asea Brown Boveri AG, Abt. CH2-AM, 5401 Baden
- Laubi Andreas**, Ing. ETH, Magdalenenstrasse 77, 8050 Zürich
- Läubli Ulrich**, dipl. El.-Inst., Oberfeldweg 6, 5703 Seon
- Laubscher Heinz**, Elektromonteur, Gräuschenweg 21, 2542 Pieterlen
- Lauener Paul**, dipl. El.-Ing. ETH, Pelikanstrasse 10, 5430 Wettingen
- Lauper Paul**, ing.-électr. ETS, 5, route de Beaumont, 1700 Fribourg
- Laure Peter**, dipl. El.-Techniker, Ganischastrasse 19, 8890 Flums
- Lausset Friedrich**, El.-Ing. HTL, Blindackerstrasse 8, 4707 Deitingen
- Lautanio Gian Franco**, dipl. El.-Ing. HTL, Geschäftsführer, Verband Aargauischer Stromkonsumenten, Untere Hofstatt 4, 5201 Brugg
- Lavanchy Gérard**, ing.-électr. dipl. EPFL, Rochelle 12, 1008 Prilly
- Lavanchy Harry**, ing.-électr. dipl. EPFL, Service de l'Electricité, case postale 312, 1000 Lausanne 9
- Lawatsch Herbert**, Physiker, dipl. Ing., Lindenhof 24, 5430 Wettingen
- Leber Christian**, dipl. El.-Ing. ETH, Bachtelstrasse 150, 8400 Winterthur
- Leber Jean-Michel**, contrôleur-ingénieur conseils, case postale 130, 1211 Genève 4
- Leconte Dany**, Induni & Cie SA, 6, avenue des Grandes-Communes, 1213 Petit-Lancy
- Lecoultre Serge**, Electricien, Tribillet 21, 1348 Le Brassus
- Ledergerber Elmar**, Dr., Econcept, Lavaterstrasse 66, 8002 Zürich
- Ledergerber Franz**, eidg. dipl. El.-Inst., Riedenhaldenstr. 26, 8046 Zürich
- Leemann Robert**, Dr. sc. techn., dipl. El.-Ing. ETH, Fluhmattstrasse 25, 6004 Luzern
- Légeret Marc**, dipl. El.-Ing. ETH, Weingartenstrasse 19, 4600 Olten
- Legler Hans-Peter**, Länggrüti, 8874 Mühlehorn
- Lehmann Eduard**, Ingenieurbüro, Chutzenweg 1, 3250 Lyss
- Lehmann Hermann**, Hornstrasse 2, 5300 Turgi
- Lehmann Lorenz**, Rehweg 2, 3097 Liebfeld
- Lehmann Rudolf**, Elektro Lehmann Elcom AG, Kirchweg, 3510 Konolfingen
- Lehmer Dieter**, dipl. Ing., An der Beune 27, D-64853 Oetzberg 2/ Habitzheim
- Lehner Albert**, Elektromonteur, Steinrieselstrasse 30, 9100 Herisau
- Lehner Giorgio**, El.-Ing. HTL, Freiherrenstrasse 6, 8805 Richterswil
- Lehner Walter**, Sarmenstorferstrasse 19, 5615 Fahrwangen
- Lehnerr Erwin**, Hirzbrunnenstrasse 114, 4058 Basel
- Lehtinen Gunnar**, Inf.-Ing. ETH, Witellikerstrasse 35, 8702 Zollikon
- Leibundgut Hans Ulrich**, El.-Ing. HTL, Eichenweg 9, 3128 Kirchenthurnen
- Leibundgut Maurice**, ingénieur dipl. EPFL, 1a, chemin de Fantaisie, 1009 Pully
- Leimgruber Arthur**, Ing. HTL, Bührlain 36, 5000 Aarau
- Leimgruber Hansueli**, dipl. El.-Techniker TS, Grendelweg 4, 5074 Eiken
- Leimgrübler Ernst**, dipl. El.-Ing. ETH, Wässermattweg 10, 5036 Oberentfelden
- Leisibach Peter**, El.-Ing. HTL, Grenzweg 8, 5035 Unterentfelden
- Lemmenmeier Josef**, dipl. El.-Ing. ETH, Hägelestrasse 50, 5400 Baden
- Lengen Jean**, monteur-électricien, Les Fontaines, 1950 Sion
- Lengwiler Othmar**, eidg. dipl. El.-Inst., Taan, 9402 Mörschwil
- Lent Bogdan**, dipl. El.-Ing., Holenackerstrasse 29-A10, 3027 Bern
- Lenzinger Konrad**, Kirchensteig, 9502 Braunnau
- Leonardi Giovanni**, dipl. El.-Ing. ETH, ATEL-Sarr SA, 6942 Crocifisso
- Leone Giuseppe**, eidg. dipl. El.-Inst., Fiechtenweg 3, 4147 Aesch BL
- Leonhard Hans**, Verkaufs-Ing., Auwiesenstrasse 37, 9030 Abtwil
- Leoni Thomas**, dipl. El.-Ing. ETH, Schwerstrasse 18, 6300 Zug
- Lepel Peter**, Ingenieur, Gmeindrütstrasse 9, 8630 Rüti
- L'Eplattenier Robert**, El.-Ing. HTL, Geschäftsführer, Gasenzer AG, Lochacker 11, 8340 Hinwil
- Lerch Erich**, El.-Ing. HTL, Dorfmatte 2, 6206 Neuenkirch
- Lerch Max**, El.-Ing. HTL, Tugginerweg 6, 4500 Solothurn
- Lerch Werner**, dipl. El.-Ing. ETH, Müsrain 328, 5042 Hirschthal
- Leserf Dante**, Stimmerstrasse 76, 8200 Schaffhausen
- Leu Hans**, El.-Ing. HTL, Hombergstrasse 18, 5415 Nussbaumen b. Baden
- Leu Marcel**, dipl. El.-Ing. ETH, Sommerhalde 78, D-71672 Marbach a. Neckar
- Leu Paul**, El.-Techniker, c/o HILTAG, Elektro-Tableau-Bau, Adetswilerstrasse 967, 8344 Bärenswil
- Leu Urs**, eidg. dipl. El.-Inst., Schwarz & Partner AG, Tellstrasse 1, 4053 Basel
- Leuba Raymond**, ingénieur ETS, rue du Four 1, case postale 72, 2065 Savagnier
- Leuch Hans**, dipl. Ing. ETH, Morgentalstrasse 90, 8038 Zürich
- Leuenberger Fred**, El.-Ing. HTL, Talackerstrasse 66, 8152 Glattbrugg
- Leuenberger H.**, Fabrik elektr. Apparate, Lägernstrasse 19, 8304 Wallisellen
- Leupp Peter**, dipl. El.-Ing. ETH, Pilgerweg 10, 8800 Thalwil

- Leus Ernst**, c/o Ernst Leus + Co., Techn. Unternehmungen, Auenhofen 174, 8580 Amriswil ● 1959
- Leutenegger Hansjakob**, Dr.-Ing. ETH, Loretohöhe 13, 6300 Zug 1986
- Leutenegger Stephan**, El.-Ing. HTL, Werkstrasse 3, 8700 Küsnacht 1993
- Leuthard Werner**, Dr., dipl. Physiker ETH, Jurastrasse 34, 5000 Aarau 1989
- Leuthold Karl**, Konstrukteur, In der Wässerli 35, 8047 Zürich 1964
- Leuthold Peter**, Prof. Dr. sc. techn., dipl. El.-Ing. ETH, Rietstrasse 14, 8703 Erlenbach ZH ▼ 1978
- Leutwyler Karl**, El.-Ing. HTL, Föhrenweg 161, 5242 Birr 1971
- Leuzinger Markus**, Dipl. El.-Ing. ETH, Froberg, 8133 Esslingen 1995
- Levi Jakob**, ing.-électr. dipl. EPFL, J. Levi Orlamp SA, case postale 110, 1004 Lausanne ● 1959
- Levin David**, lic jur., Schneidergasse 21, 4051 Basel 1985
- Levis Hans**, dipl. Ing. ETH, Stettbachstrasse 11, 8702 Zollikon ● 1959
- Lichtin Rudolf**, eidg. dipl. El.-Inst., Taufgarten 518, 8213 Neunkirch 1987
- Liebertrau Georg**, dipl. El.-Ing., Ingenieurbüro für Informatik, Begonienstrasse 7, 8472 Seuzach 1963
- Liechti André**, ingénieur ETS, 289, route Lavaux, 1095 Lutry ● 1988
- Liechti Daniel**, monteur-électricien, Sur le Pâquier, 2605 Sonceboz 1988
- Lienhard Beat**, El.-Ing. HTL, Chropflistrasse 25, 8180 Bülach 1981
- Lienhard Erich**, El.-Ing. HTL, Via Dim Lej 38, 7500 St. Moritz 1963
- Lienhard Fritz**, El.-Ing. HTL, Waldstätterstrasse 13, 3014 Bern ● 1946
- Lienhard Hans**, El.-Ing. HTL, Seestrasse 76, 8802 Kilchberg ZH ● 1954
- Limacher Heinrich**, Elektromonteur, Grabenweg 53, 4617 Gunzgen 1993
- Limacher Karl**, dipl. El.-Ing. ETH, Badenerstrasse 404, 8004 Zürich 1996
- Limacher Rudolf**, El.-Ing. HTL, Aubrigstrasse 11, 8810 Horgen 1968
- Lindauer Peter**, dipl. El.-Inst., Berghaldenstrasse 28, 8053 Zürich 1985
- Lindecker Jürg**, Dr. sc. techn., dipl. El.-Ing. ETH, GC + MZ AG, Bruggacherstrasse 24, 8117 Fällanden ▼ 1966
- Lindecker Werner**, Dr. sc. techn., Seniorenresidenz, Segeten DG 14, Carl Spittelerstrasse 70, 8053 Zürich \* 1945
- Lindegger Markus**, El.-Ing. HTL, Feldhöfli 1, 6012 Obernau 1989
- Linder Hans**, dipl. El.-Ing. ETH, Langärstrasse 3, 8117 Fällanden ● 1945
- Lindner Hajo**, dipl. Ing., Paradiesweg 45, D-96049 Bamberg 1981
- Linggi Karl**, Fernmeldeing. HTL, Sonnenbergstrasse 19, 9113 Degersheim 1969
- Linggi Walter**, dipl. El.-Ing. ETH/SIA, Telbit AG, Brünneliweid 16, 8340 Hinwil ▼ 1968
- Liniger Urs**, Dammstrasse 7, 8156 Oberhasli 1995
- Lipko Anna**, El.-Ing. HTL, Kirchweg 1, 5300 Turgi 1986
- Lipp Stefan**, eidg. dipl. El.-Inst., Hirsenstrasse 26, 6052 Hergiswil NW 1993
- Lips Godi**, El.-Ing. HTL, Wissmannstrasse 21, 8057 Zürich ▼ 1988
- Lips Karl dipl.**, El.-Ing. ETH, Via del Sole 16 A, 6600 Muralto ● 1947
- Lips Peter**, dipl. El.-Ing. ETH, Rütihofstrasse 21, 8049 Zürich ▼ 1993
- Lips-Halbheer Hans Rudolf**, Ing. HTL, Bahnhofstrasse 272, 8623 Wetzikon ● 1971
- Litscher Stefan**, El.-Ing. HTL, Kaltbrunnstrasse 14, 7000 Chur ● 1993
- Litschi Edgar**, Poststrasse 21, 8953 Dietikon 1985
- Livio Dotesio**, Eletricista, Via Pastura, 6983 Magliaso ● 1987
- Locatelli Franco**, inst.-électr. dipl. féd., Fratelli Locatelli SA, Via Boschina 19, 6963 Pregassona 1988
- Locher Anton**, Elektromonteur, Stelleweg 41, 7000 Chur 1988
- Locher Christian**, El.-Techniker TS, «Cresta», 7425 Masein GR ● 1984
- Locher Fritz**, dipl. El.-Ing. ETH, alt Präsident GD PTT, Gurtenweg 61, 3074 Muri b. Bern \* 1941
- Locher Hans**, Dr. h. c. sc. techn., Kurvenstrasse 14, 8610 Uster ● 1943
- Locher Heinz**, El.-Ing. HTL, Feldhofstrasse 24, 8600 Dübendorf 1965
- Locher Werner**, dipl. El.-Inst., Baltenschwil, 8962 Bergdietikon 1968
- Lochinger Rolf B.**, Dr. sc. techn., dipl. El.-Ing. ETH, Stolzengraben 71, 6317 Oberwil bei Zug 1986
- Lohmann Volker**, El.-Ing. HTL, Mitglied der Geschäftsleitung, ABB Network Partner AG, Haselstrasse 16/122, 5401 Baden ● 1993
- Lohner Michel**, ingénieur ETS, chemin du Mont-Tendre 11, 1023 Crissier ● 1993
- Lohrmann Gottlieb**, Ingenieur, Rainstrasse 69, 8038 Zürich ● 1941
- Loosli Gerhard**, eidg. dipl. El.-Inst., Höhenstrasse 61, 2562 Port 1973
- Lörtscher Manfred**, dipl. El.-Ing. ETH, Niederweg 45, 8907 Wettwil a. A. ● 1972
- Loser Hans**, El.-Ing. HTL, Via Tegjatscha 31, 7500 St. Moritz 1970
- Lötscher Josef**, Elektromonteur, Luegisland, 6162 Entlebuch 1988
- Lottenbach Beat**, dipl. El.-Inst., Postfach 80, Bachacker 4, 8597 Landschlacht 1965
- Louys Roger**, ingénieur ETS, Jordils 39, 1400 Yverdon 1973
- Lubich Hannes**, Dr. sc. techn., Fliederstrasse 7, 8908 Hedingen ▼ 1990
- Lucato Humberto**, Ingenieur, Grabenackerstrasse 1, 4142 Münchenstein 1996
- Lucchini Angelo**, contrôleur, Mulini di Biaggio, 6933 Muzzano 1988
- Ludeke Claus W.**, Dr. sc. techn., dipl. El.-Ing. ETH, 9051-C Siempre Viva Road, Suite 71-254, USA- San Diego, CA 92173 ● 1953
- Luder Hans A.**, El.-Ing., Sandstrasse 9, 5712 Beinwil am See ● 1946
- Luder Walter**, El.-Ing. HTL, Römerweg 7, 5615 Fahrwangen ● 1959
- Lüdi Erich**, dipl. El.-Ing. ETH, Institut Bau + Energie, Höhweg 17, 3006 Bern ■ 1994
- Lüdin Werner**, dipl. El.-Ing. ETH, Niederholzboden 28, 4125 Riehen ● 1953
- Ludwig Michael**, dipl. El.-Ing. ETH, Ringstrasse 53, 5620 Bremgarten 1980
- Lüem Thomas**, Elektroplaner, Erlenstrasse 6, 8962 Bergdietikon 1990
- Luginbühl Andreas**, Schulstrasse 30, 5417 Untersiggenthal ■ 1990
- Luginbühl Heinz**, dipl. El.-Ing. ETH, 5, route de la Traversière, 2013 Colombier NE ▼ 1965
- Luginbühl Karl**, El.-Ing. HTL, Kümmler + Matter AG, Hohlstrasse 176, 8026 Zürich 1994
- Luisier Dominique**, ing.-électr. dipl. EPFL, Châlet Tzi-me, 1884 Villars 1991
- Lüönd Carlo**, El.-Ing. HTL, Frauholzstrasse 30, 6422 Steinen 1988
- Luprano Jean**, ing.-électr. dipl. EPFL, avenue de la gare 22, 1003 Lausanne 1984
- Lüscher Fritz**, dipl. El.-Inst., Zürichstrasse, 4665 Oftringen ● 1945
- Lüscher Heinz**, Dr. sc. nat., Rahn AG, Dörflistrasse 120, 8050 Zürich 1993
- Lüscher Max**, El.-Ing., Im Ifang 10, 5401 Baden 1976
- Lüscher Samuel**, El.-Techniker, Lotten 22, 5037 Muhen ▼ 1986
- Lusti Hansjürg**, eidg. dipl. El.-Inst., Bintenstrasse 18, 6060 Sarnen 1987
- Lüthi Beat**, dipl. El.-Ing. ETH, Algierstrasse 11, 8048 Zürich ▼ 1986
- Lüthi Cuno**, dipl. El.-Ing. ETH, Schloss Sinneringen, Postfach 190, 3067 Boll bei Bern ● 1947
- Lüthi Hans G.**, dipl. El.-Ing. ETH, Tannerstrasse 65, 5000 Aarau ● 1954
- Lüthi Jakob**, dipl. El.-Inst., Quellenstrasse 1, 8583 Sulgen 1973
- Lüthi Martin**, El.-Ing. HTL, Eggmatt 16, 3127 Mühlethurnen 1986
- Lüthi Walter**, Kontrolleur für elektrische Hausinstallationen, Hulfteggstrasse 33, 8400 Winterthur 1977
- Lüthi Werner**, dipl. Ing. ETH, Forchwaldstrasse 6, 6318 Walchwil 1969
- Lütz Hans**, dipl. El.-Ing. ETH, Pflugsteinstrasse 40, 8703 Erlenbach ZH ● 1927
- Lutz Hans Rudolf**, Dr., Physiker, Mattenstrasse 1, 4654 Lostorf ■ 1982
- Lutz Hubert**, El.-Kontrolleur, Ragazerstrasse 38, 7320 Sargans 1995
- Lutz Julius**, dipl. El.-Ing. ETH, Gehrenholzstrasse 16, 8055 Zürich 1978
- Lutz Martin**, Ing. HTL, Eichackerstrasse 178, 4247 Grindel ▼ 1985
- Lutz Martin**, dipl. Ing. FH, Bühlstrasse 16, 8055 Zürich ■ 1991
- Lutz-Müller Heinrich**, dipl. Ing., Frickenstrasse 31, 8600 Dübendorf ● 1946
- Lux Wilhelm**, El.-Ing., Schlüterstrasse 3, D-90480 Nürnberg ● 1947
- Luzio Séraphin**, eidg. dipl. El.-Inst., Elektroanlagen, 7451 Marmorera ● 1955
- Maag Othmar**, Elektromonteur, Fabrikstrasse 8, 8925 Ebertswil 1993
- Maag Ulrich**, dipl. El.-Inst., Glärnischstrasse 71, 8618 Otewil am See 1982
- Maag Werner**, dipl. Physiker, Vizedirektor, Insel 8, 8750 Glarus 1994
- Maag-Rose Heinrich**, Elektromechaniker, Zschokkestrasse 21, 8037 Zürich 1990
- Mächler Adrian**, dipl. El.-Ing. ETH, Röserstrasse 9, 4410 Liestal ■ 1988
- Mader Ernest**, inst.-électr. dipl., chemin de Pitta-Pacot, 1871 Choëx 1978
- Mäder Bruno**, dipl. El.-Inst., c/o Zweifel Pomy Chips AG, Kesselstrasse 5, 8957 Spreitenbach 1975
- Mäder Markus**, El.-Kontrolleur, Riedweg 22, 3628 Uttigen 1995
- Maechler Heinrich**, eidg. dipl. El.-Inst., 14, chem. de la Pie, 1292 Chambésy 1979
- Magnani Gianni**, Elektro-Anlagen, 4009 Basel 1994
- Magnin Daniel**, monteur-électricien, Le Pont, 1664 Epagny 1991
- Magnin Pierre**, 16, chemin Du-Villard, 1219 Le Lignon 1990
- Mahler Eduard**, Ing. HTL, Auensteinerstrasse 17, 5023 Biberstein 1965
- Mahr Wolfgang**, dipl. El.-Ing., Wylandstrasse 24, 8400 Winterthur 1979
- Maier Günther**, El.-Ing., Lindenhof 18, 5430 Wettingen 1978
- Maillard Michel**, représentant, chemin des Pives 8, 2726 Saignelégier 1993
- Maillard Yves**, Maschinzeichner, Konstrukteur, Im Usserdorf 5, 8165 Schöfflisdorf 1968
- Maiocchi Luca**, dipl. El.-Ing. ETH, Bullingerstrasse 34, 8004 Zürich ■ 1994
- Maiolatesi Mirco**, El.-Ing. HTL, Aubrigstrasse 1, 8804 Au ZH ▼ 1989
- Maissen Reto**, dipl. El.-Techniker IBZ, Via Maistra 40, 7504 Pontresina 1993
- Mamie Hans**, dipl. El.-Ing. ETH, Wassertorgasse 2, 4242 Laufen ▼ 1970
- Mange Daniel**, ingénieur dipl. EPFL, Laboratoire de systèmes logiques, EL-Ecublens, 1015 Lausanne ▼ 1964
- Mangold Hans**, dipl. El.-Inst., Am Stausee 11/1, 4127 Birsfelden 1970
- Manini Jean-Charles**, Ingenieur, casella postale 44, 6830 Chiasso 3 1993
- Manser Hans**, eidg. dipl. El.-Inst., Im Geeren, 8498 Gibswil-Ried 1965
- Manser Hans**, eidg. dipl. El.-Inst., Eichliackerstrasse 54, 8406 Winterthur 1987
- Mansourian Gérard**, ingénieur EPFL, directeur, 25, chemin des Cornalles, 1802 Corseaux 1964
- Mantel Robert**, dipl. Ing., Gotschnastrasse 5, 7250 Klosters 1977
- Manz Hans**, dipl. El.-Ing. ETH, Pfaffensteinstrasse 15, 8118 Pfäffhausen ● 1957
- Marantelli Adolf**, Postfach 251, 3800 Interlaken ● 1958
- Marbach Filippo**, dipl. El.-Ing. ETH, Newave SA, via alle Scuole, 6807 Taverne 1994
- Marchand Michel**, inst.-électr., 1566 St-Aubin 1983
- Mareischen Beat**, Zürcherstrasse 5, 8193 Eglisau 1993

## Membres individuels de l'ASE

<b>Marendaz Georges-André</b> , ing.-électr. dipl. EPFL, Borex-Soleil, 1277 Borex	1963
<b>Mareuding Kurt</b> , Ing. HTL, Blumenweg 8, 3360 Herzogenbuchsee	1974
<b>Margadant Felix</b> , dipl. El.-Ing. ETH, Unter der Linde, 7304 Maienfeld	▼ 1989
<b>Marguerat André</b> , ingénieur ETS, case postale 168, 1095 Lutry	1984
<b>Märki Wolfgang</b> , dipl. El.-Ing. ETH, Realpstrasse 35, 4054 Basel	1980
<b>Markl Carlo</b> , Elektromonteur, Lätti 417, 3053 Münchenbuchsee	1993
<b>Markwalder Hans</b> , dipl. El.-Ing. ETH, Erlenweg 3, 3400 Burgdorf	● 1942
<b>Marmillon Louis</b> , Société Electrique des Forces de l'Aubonne, 5, chemin du Jura, 1170 Aubonne	● 1957
<b>Marmy Gabriel</b> , monteur-électricien, avenue du Moléson 17A, 1700 Fribourg	1989
<b>Marolf Peter</b> , eidg. dipl. El.-Inst., Elektroplanung, Grossmattstrasse 24, 8964 Rudolfstetten	1989
<b>Marolf René</b> , Dr. sc. techn., dipl. El.-Ing. ETH, Münzlihausenstrasse 9, 5400 Baden	▼ 1976
<b>Marquart Georges</b> , dipl. El.-Ing. ETH, Barnüelstrasse 15, 7323 Wangs	1995
<b>Marquis Franz</b> , Kontrolleur, Rittenbergweg 12, 4223 Blauen	1984
<b>Marra Giuseppe</b> , El.-Kontrolleur, Schützenstrasse 15, 4127 Birsfelden	1994
<b>Marro André</b> , ing.-électr. dipl. EPF, 9, route de la Berra, 1752 Villars-sur-Glâne	● 1946
<b>Marro Jean-Claude</b> , ingénieur ETS, chemin des Vignes, 1027 Lonay	■ 1988
<b>Marthaler Henri</b> , 7, rue de l'Ouest, 2740 Moutier	1964
<b>Marthaler Hugo</b> , dipl. El.-Ing. ETH, Senioren-Residenz Tertianum, Talgut-Zentrum 34-302, 3063 Ittigen	● 1932
<b>Marti Alex</b> , dipl. El.-Ing. ETH, Alte Landstrasse 17, 4658 Däniken SO	1991
<b>Marti Charles</b> , ing.-électr. dipl., 22, chemin du Réservoir, 1012 Lausanne	● 1934
<b>Marti Erich</b> , El.-Kontrolleur, Laufenstrasse 7, 4053 Basel	1993
<b>Marti Fritz</b> , dipl. El.-Inst., Flurstrasse 15, 4922 Bützberg	1993
<b>Marti Karl</b> , Ing. HTL, Müller Martini Versand-Systeme AG, Heinrichstrasse 217, 8031 Zürich	1984
<b>Marti Kurt</b> , El.-Ing. HTL, Gyrisbergstrasse 132, 3400 Burgdorf	■ 1987
<b>Marti Michael</b> , Elektromonteur, Blaketen 8, 8620 Wetzikon	■ 1991
<b>Marti Paul</b> , El.-Ing. HTL, Goldwandstrasse 29, 5400 Ennetbaden	● 1958
<b>Marti Werner</b> , Masch.-Ing. HTL, Breitgartenstrasse 20, 4226 Breitenbach	1962
<b>Marti Werner</b> , Elektroniker, Spitalstrasse 89, 8620 Wetzikon	▼ ■ 1991
<b>Martignoni Reto</b> , El.-Ing. HTL, Im Ochsenbrunnen 5, 7310 Bad Ragaz	● 1948
<b>Martignoni Thomas</b> , Ing. ETH, Martignoni Electronics AG, Technoparkstrasse 1, 8005 Zürich	1985
<b>Martin Daniel</b> , directeur, 3, chemin des Lacustres, 1470 Estavayer-le-Lac	1985
<b>Martin George</b> , ing. dipl. EPFZ, chem. de Pierrefleures 42, 1004 Lausanne	● 1942
<b>Martin Hanspeter</b> , El.-Ing. HTL, Arvenweg 6, 2575 Hagneck	1981
<b>Martin Jean-Claude</b> , ing.-électr. EPFL, c/o M. Goerlitzer, Liserons 9, 2000 Neuchâtel	▼ ■ 1991
<b>Martin Jean-Claude</b> , physicien, ingénieur dipl. EPFL, 32, chemin Gabriel, 2034 Peseux	▼ 1986
<b>Martin Jean-Jacques</b> , avenue de la Paix 6, 1814 La Tour-de-Peilz	* 1968
<b>Martin Serge</b> , ing.-électr. dipl. EPFL, 6, rue des Vernes, 1217 Meyrin	1979
<b>Martos Josef</b> , dipl. Ing., Dahlstrasse 13, 8008 Zürich	1973
<b>Marty Adolf D.</b> , Elektromechaniker, Kohlhüttenstrasse 3, 6440 Brunnen	1986
<b>Marty Christoph</b> , Riedenstrasse 19, 8737 Gommiswald	1995
<b>Marty Dario</b> , El.-Ing. HTL, Lindauerstrasse 40, 8309 Nürensdorf	1982
<b>Marty Gerhard</b> , dipl. El.-Ing. ETH, Unterbach, 8593 Kesswil	● 1948
<b>Marty Josef</b> , dipl. El.-Ing. ETH, Pappelweg 14, 5036 Oberentfelden	■ 1962
<b>Marzetta Carl</b> , Ing. HTL, Ruelle du Petit Veytaux 2, 1820 Veytaux-Montreux	1976
<b>Masino Bruno</b> , Elektromonteur, Soodstrasse 64, 8134 Adliswil	▼ 1979
<b>Massey James L.</b> , Professor, Obere Waidstrasse 17, 8037 Zürich	▼ 1987
<b>Masson Jean-Pierre</b> , électricien dipl., Montilier 3, 1510 Moudon	1968
<b>Mast Arthur</b> , Elektromonteur, Klinik Valens, Abt. Werkstatt, 7317 Valens	1993
<b>Mästinger Roman</b> , Elektromonteur, Frauenfelderstrasse 47A, 8570 Weinfelden	1989
<b>Mathieu Ernst</b> , Physiker, Föhrenstrasse 6, 9436 Balgach	▼ 1986
<b>Mathis Christian H.</b> , dipl. Ing., Gutenbergstrasse 11, D-76307 Karlsbad	1971
<b>Mathis Peter</b> , dipl. Ing. ETH, Kirchgässli 1, 3322 Schönbühl	■ 1975
<b>Mathis Severin</b> , dipl. El.-Ing. ETH, Stockenstrasse 39, 8802 Kilchberg ZH	▼ 1988
<b>Mathis Ueli</b> , Kirchensteig 19, 8152 Glattpfugg	1991
<b>Mathis Urs</b> , El.-Kontrolleur, Windwiesenstrasse 13, 8105 Watt	1994
<b>Mathis Walter</b> , El.-Ing. HTL, Hegibachstrasse 27, 8032 Zürich	● 1949
<b>Mathys Adolf</b> , Ingenieur, Milchbuckstrasse 81, 8006 Zürich	● 1934
<b>Mathys Daniel</b> , Elektromonteur, Schlosstalstrasse 38c, 8406 Winterthur	1989
<b>Mathys Ernst</b> , eidg. dipl. El.-Inst., Beaumontweg 19, 3007 Bern	1976
<b>Mathys Ernst</b> , dipl. El.-Ing. ETH, Ettingerstrasse 47, 4153 Reinach	● 1928
<b>Mathys Roger</b> , ing.-électr. dipl. EPFL, Hofurlistrasse 47, 6373 Ennetbürgen	1979
<b>Matt Max</b> , eidg. dipl. El.-Inst., Im Moosacher 28, 9450 Altstätten	1990
<b>Matt Roger</b> , Geschäftsführer, Amewa AG, Schützenstrasse 11, Postfach 528, 8636 Wald	■ 1994
<b>Mattatia Sidney</b> , ing.-électr. EPFL, rue de la Filature 19, 1227 Carouge	■ 1982
<b>Matter Werner</b> , eidg. dipl. El.-Inst., Berg, Schweizerhausstrasse, 6390 Engelberg	1993
<b>Matthey Hubert</b> , techn. Betriebsleiter, Rosenweg 7, 2555 Brügg b. Biel	▼ 1982
<b>Matthey Pierre</b> , dipl. El.-Ing. ETH, Boine 20, 2000 Neuchâtel	● ▼ 1947
<b>Matthiessen Peter</b> , dipl. Ing., Falkenstrasse 27, 4153 Reinach	1973
<b>Mattle Ivo</b> , Elektromonteur, Tiefenackerstrasse 3, 9450 Altstätten	1993
<b>Mattli Jakob</b> , Im grünen Hof 74, 8133 Esslingen	● ▼ ■ 1952
<b>Mattmann Rudolf</b> , dipl. El.-Ing. ETH, Mettlenstrasse 18b, 8142 Uitikon-Waldegg	▼ 1986
<b>Matzinger Emil</b> , El.-Ing. HTL, Widenospen 3, 8913 Ottenbach	■ 1995
<b>Maurer Alexander</b> , dipl. Inf.-Ing. EPFL, Hagenbucherstrasse 4, 8500 Gerlikon	1988
<b>Maurer Ernst</b> , Geschäftsführer, Maurer + Partner AG, Höh, 3615 Heimenschwand	■ 1993
<b>Maurer Jean-Jacques</b> , ingénieur ETS, Flurstrasse 4, 5415 Nussbaumen AG	1974
<b>Maurer Martin</b> , dipl. El.-Ing. ETH, Siedlung «Dörfli», Kirchackerstrasse 16, 8608 Bubikon	▼ 1974
<b>Maurer Maurice</b> , inst.-électr., 42, chemin Mol, 2525 Le Landeron	1963
<b>Maurer René-Edgar</b> , ing.-électr. ETS, 49, rue du Soleil, 2610 St-Imier	1971
<b>Maurer Theodor</b> , El.-Ing. HTL, Mythenstrasse 52, 8813 Horgen	■ 1969
<b>Mauroux Jean-Claude</b> , Junkerngasse 13A, 5502 Hunzenschwil	■ 1995
<b>Mauthe Gerhard</b> , Ing. HTL, ABB Medium Voltage Management Ltd., Schaffhauserstrasse 418, 8050 Zürich	■ 1985
<b>Mayer Christian</b> , dipl. Ing. TS, Berglistrasse 11, 8608 Bubikon	■ 1991
<b>Mayer Georg</b> , Techniker, Blumenweg 4, 5034 Suhr	● 1953
<b>Mayer Hansjörg</b> , dipl. El.-Ing. ETH, Gwiggweg, 5443 Niederrohrdorf	1963
<b>Mayoraz Jean-Justin</b> , électricien, route de Begnins 11c, 1196 Gland	1989
<b>Mayrhofer Herbert</b> , El.-Ing. HTL, Fabrikweg 33, 5033 Buchs AG	▼ ■ 1983
<b>Mazan Hans</b> , dipl. El.-Ing. ETH, In der Rebhalden 11, 8902 Urdorf	1970
<b>Mazan Samuel</b> , El.-Ing. HTL, Altenburgstrasse 13, 5430 Wettingen	1994
<b>Meconi Robert</b> , rue de Morat 9, 1700 Fribourg	■ 1990
<b>Mehlich Carlos</b> , dipl. El.-Ing., Laubiweg 19, 8057 Zürich	1980
<b>Meichner Hans</b> , Ingenieur, Regionales Altersheim, 5312 Döttingen	● 1958
<b>Meier Alfred</b> , dipl. El.-Ing. ETH, Hanfroosstrasse 7, 5452 Oberrohrdorf	1984
<b>Meier Andreas</b> , Netzelektriker, Via Surtour 1, 7503 Samedan	1993
<b>Meier Anton</b> , El.-Ing. HTL, Via Vignascia 18, 6982 Agno	1994
<b>Meier Bernhard</b> , El.-Ing. HTL, Oberer Rolliring 7, 4614 Hägendorf	■ 1989
<b>Meier Christian</b> , eidg. dipl. El.-Inst., 34, chemin des Chênes, 1294 Genthod	● 1943
<b>Meier Christian</b> , eidg. dipl. Gewerbelehrer, Auf der Halde 4, 8309 Nürensdorf	● 1960
<b>Meier Ernst</b> , dipl. El.-Ing. ETH, Im Weierhau 28, 5405 Baden-Dättwil	1970
<b>Meier Ernst</b> , Elektromonteur, Gebr. Hoffmann AG, Eisenbahnstrasse 7, Postfach, 3602 Thun	1988
<b>Meier Felix</b> , El.-Ing. ETH, Geissbergstrasse 7, 5400 Ennetbaden	▼ ■ 1972
<b>Meier Friedrich</b> , Geschäftsleiter, Dreilindenstrasse 28, 6006 Luzern	1988
<b>Meier Fritz</b> , El.-Ing. HTL, Albulabrücke, 7499 Sils i. D.	● 1952
<b>Meier Hans</b> , El.-Ing. HTL, Höhenstrasse 17, 8154 Oberglatt	1966
<b>Meier Hans-Ulrich</b> , eidg. dipl. El.-Inst., Sonnenbergstrasse 21, 5303 Würenlingen	1995
<b>Meier Heini</b> , Dubenrainstrasse 10, 4654 Lostorf	1995
<b>Meier Henri</b> , ing.-électr. dipl. EPFZ, La Rochette, St-Jean-de-Muzols, F-07300 Tournon	● 1951
<b>Meier Hermann</b> , Ing. HTL, Talstrasse 12, Postfach, 8125 Zollikerberg	1975
<b>Meier Hyon</b> , Elektromonteur, Parkstrasse 4A, 9430 St. Margrethen	1995
<b>Meier J. Ulrich</b> , dipl. El.-Ing. ETH, Scheuchzerstrasse 17, 8006 Zürich	1992
<b>Meier Josef</b> , Ing. HTL, Aemmertweg 390, 5425 Schneisingen	1972
<b>Meier Karl</b> , El.-Ing. HTL, KKW Gösgen-Däniken AG, Postfach 64, 4658 Däniken SO	■ 1992
<b>Meier Kurt</b> , dipl. El.-Ing. ETH, Leimatt B, 6317 Oberwil bei Zug	● 1959
<b>Meier Luzi</b> , El.-Inst., Untere Gasse 136, 7012 Felsberg	1982
<b>Meier Markus</b> , eidg. dipl. El.-Inst., Steinenberg 14, 5726 Unterkulm	1993
<b>Meier Max</b> , El.-Ing. HTL, Haldenstrasse 34, 8955 Oetwil an der Limmat	● ▼ 1958
<b>Meier Otto</b> , dipl. El.-Ing. ETH, Niggitalstrasse 73, 8630 Rüti	1972
<b>Meier Peter</b> , dipl. El.-Ing. ETH, Bahnhofstrasse 76, 8803 Rüschlikon	▼ 1966
<b>Meier Pirmin</b> , Fernmeldeing. HTL, Schmittenäcker, 8717 Benken SG	1968
<b>Meier Rudolf</b> , dipl. El.-Ing., Soodstrasse 8, 8955 Oetwil an der Limmat	1975
<b>Meier Rudolf Walter</b> , Dr. sc. nat., Vordere Höhenstrasse 33, 5430 Wettingen	1988
<b>Meier Ruedi</b> , dipl. El.-Ing. ETH, Esterliweg 3, 5603 Staufen	■ 1972
<b>Meier Walter</b> , El.-Techniker TS, Rosenstrasse 2, 8152 Glattpfugg	1981
<b>Meier Walter</b> , dipl. Masch.-Ing. ETH, Bühlhaldenstrasse 5, 8942 Oberrieden	■ 1971

Meier Walter, El.-Ing. HTL, Rebweg 16, 8203 Schaffhausen 3	1963	Meyer Martin, dipl. Ing. FH, M. Meyer AG, Lukasstrasse 17, 9008 St. Gallen	■ 1990
Meier Werner, dipl. El.-Ing. ETH, Atel Elektroanlagen AG, Abt. K1, Aarburgerstrasse 39, 4600 Olten	▼ 1984	Meyer Max, El.-Ing. HTL, Gehrenweg 5, 4226 Breitenbach	● 1944
Meier Willy, El.-Ing. HTL, Stettbachstrasse 30, 8051 Zürich	1963	Meyer Michael, El.-Ing. HTL, Baumgarten 24, 3800 Unterseen	1980
Meierhofer Karl, c/o Karl Meierhofer AG, 5102 Ruppertswil	● 1959	Meyer Roland, El.-Ing. HTL, In der Breiti 1, 8047 Zürich	1965
Meierhofer Kurt, dipl. El.-Inst., Breitigasse 34, 8610 Uster	1989	Meyer Theodor, El.-Ing.-Büro, Sternhaldenstrasse 8, 8712 Stäfa	■ 1964
Meili Ernst, Dr. sc. nat., Güstrasse 8, 8700 Küsnacht	● 1950	Meyer Urs, Prof., Dr. sc. techn., dipl. Ing. ETH, Hofurrstrasse 1, Postfach 268, 8172 Niederglatt ZH	▼ 1970
Meili Ernst, El.-Ing. HTL, Unterbühlstrasse 19, 8610 Uster	1975	Meyer Walter, dipl. El.-Ing. ETH, Lerchenbergstrasse 69b, 8703 Erlenbach ZH	1966
Meili Karl, Elektromonteur, Postfach 2002, 8134 Adliswil	1991	Meyer de Stadelhofen Jean, ingénieur, Segantinstrasse 14, 3006 Berne	● 1943
Meili Max, El.-Ing. HTL, Embracherstrasse 19, 8185 Winkel	1984	Meylan Gérard, ingénieur ETS, 7, Champ de la Pelle, 2610 St-Mier	1967
Meinherz Carl, dipl. El.-Ing. ETH, Im Kläyhof 2, 3052 Zollikofen	▼ 1991	Mez Friedrich, Dr. Ing., Waldweg 316, 5242 Lupfig	■ 1989
Meister Jakob, eidg. dipl. El.-Inst., Unterloostrasse 9, 8461 Oerlingen	1987	Michaud Serge, ingénieur dipl. EPFL, 45, rue de Cossonay, 1008 Prilly	■ 1987
Meister Kurt, dipl. El.-Ing. ETH, Kappelenring 59, 3032 Hinterkappelen	▼ 1985	Michel Beat, eidg. dipl. El.-Inst., Dorfstrasse 12, 8954 Geroldswil	1988
Melcher Domenic, El.-Ing. SIA, Bonstettenstrasse 26, 8610 Uster	1972	Michel Ernest, Prof. Dr., 20, avenue de Pérolles, 1700 Fribourg	● 1945
Meli Arnaldo, Ente per lo Smaltimento dei Rifiuti del Sottoceneri, via Industria, 6934 Bioggio	■ 1996	Michel Heinz, El.-Ing. HTL, Birkenmätteli, 3174 Thörishaus	■ 1971
Meloni Mario, dipl. El.-Ing. ETH, Breitenstrasse 13, 3074 Muri b. Bern	● 1950	Michel Jean, ing.-électr. dipl. EPFZ, Noyers 41, 2003 Neuchâtel	▼ 1984
Menger Hanspeter, El.-Ing. HTL, Schwandweg 5, 8834 Schindellegi	1965	Michel Silvio, Elektro-Service-Verkauf, Lerchenhalde 73, 8046 Zürich	1979
Menzi Albert, Elektromonteur, Rappenstrasse 32, 8307 Effretikon	1985	Miesch Martin, Miesch-Elektro, Bahnhofstrasse 31, 8360 Eschlikon TG	1994
Menzi Ernst, eidg. dipl. El.-Inst., Ringstrasse 35, 8107 Buchs ZH	1969	Miethig Georg, El.-Ing. HTL, Schinerstrasse 40, 3900 Brig	1993
Mercx Josef K., dipl. Ing., Postfach 924, 5401 Baden	1974	Mikula Paul, Elektromonteur, Bergstrasse 6c, 8117 Fällanden	1987
Merhart Florian, dipl. El.-Ing. ETH, Strick 13, 5304 Endingen	■ 1990	Milavec Johann, dipl. Ing., Vizedirektor, Melcher AG, Ackerstrasse 56, 8610 Uster	1993
Mérinat Pierre, inst.-électr., case postale 587, 1800 Vevey 1	1971	Miller Helmut, dipl. Ing., c/o MHP, Postfach 3a, D-31864 Lauenau	1987
Merminod Pierre, mécanicien-électricien, Châtelard 25, 1860 Aigle	1995	Mills Ronald A., El.-Ing., Goldbacherstrasse 71, 8700 Küsnacht	1968
Merz Arthur, dipl. El.-Techniker, Plattenstrasse 25, 5712 Beinwil am See	1988	Milunic Michael, dipl. El.-Ing., Weizenacher 2, 8126 Zumikon	1972
Merz Heinrich, Dr. sc. nat., dipl. Ing. Petr. ETH, Oberingenieur, Landis + Gyr Business Support AG, Gubelstrasse 22, 6301 Zug	▼ 1981	Minder Ernst, Starkstroming. HTL, Lindenhof 8, 8604 Volketswil	1968
Merz Rudolf, El.-Ing. HTL, Bodenhof-Terrasse 47, 6005 Luzern	● 1961	Minder Peter, dipl. El.-Ing. ETH, Elsternweg 21, 4103 Bottmingen	● 1945
Merz Theo, El.-Ing., Höhestrasse 23, 2563 Ipsach	● 1956	Minelli Laurent, dipl. El.-Ing. ETH, Vicolo della Pergola 10, 6648 Minusio	1994
Merzagli Mauro, techn. Berater, 6746 Lavorgo	1986	Minkner Ruthard, Dr. Ing., Grenzweg 5, 4148 Pfeffingen	■ 1973
Messaoud Hamouda, B. P. 24, Algerie-01300 Aoulef Adrar	1995	Miotti-Heuberger Bruno, Ing. HTL, Heinrich-Wehrli-Strasse 26, 5033 Buchs AG	● ■ 1957
Messerli Andreas, El.-Ing. HTL, Roggenweg 5, 5034 Suhre	1991	Mira Francesco, El.-Ing. HTL, Betriebsleiter EW, Dorfring 12, 6319 Allenwinden	1980
Messerli Fritz, El.-Ing. HTL, Wassergasse, 8234 Stetten	● ■ 1960	Miserez Peter, eidg. dipl. El.-Inst., Habsburgerstrasse 43B, 5200 Brugg	1974
Messerli Robert, Chantemerle, 1132 Lully VD	● 1961	Missland Hansruedi, dipl. El.-Ing. ETH, Müllerwis 20, 8606 Greifensee	▼ 1975
Messerli Urs, Elektromonteur, Lehn 366, 3123 Belp	1989	Missland Paul, El.-Ing. HTL, Direktor, Elektrizitätswerke des Kantons Obwalden, Heimatweg 4, 6064 Kerns	● 1947
Messerli Urs, El.-Inst., Dornackerstrasse 12, 3322 Schönbühl	1985	Misteli Kurt, El.-Ing. ETH, Schmid Telecom AG, Binzstrasse 35, 8045 Zürich	▼ 1991
Messmer Paul, dipl. El.-Ing. ETH, Kirchweg 18, 3052 Zollikofen	1978	Mlynek Daniel, Prof., Dr. sc. techn., EPFL-LEG, 1015 Lausanne	▼ 1994
Messmer Willy, Büro für Elektroplanung, Egelmoosstrasse 30, 8580 Amriswil	1971	Möckli Rolf, dipl. El.-Ing., Felsenstrasse 62, 8832 Wollerau	■ 1969
Métral Pierre, Haini-Rennhasstrasse 9, 9403 Goldach	■ 1992	Moelbert Hans, Physiker, Turbistrasse 9, 6280 Hochdorf	1993
Metry Leander, Elektromonteur, Steinfeldstrasse 7, 4911 Schwarzhäusern	1990	Moerschell Joseph, ing.-électr. dipl. EPF, rue de la Promenade 5, 2052 Fontainemelon	1983
Mettler Beat, El.-Ing. HTL, Eichenrainweg 1, 6410 Goldau	1983	Mohler Michel, El.-Ing. HTL, Konkordiastrasse 25, 8032 Zürich	1989
Mettler Christoph, eidg. dipl. El.-Inst., Huber + Monsch AG, Fürstenlandstrasse 53, 9013 St. Gallen	■ 1989	Mohr Bernhard F., dipl. El.-Ing. ETH, Haselgässchen 3, 8730 Uznach	1965
Mettler Emil, El.-Ing. HTL, Riedtlistrasse 71, 8006 Zürich	● 1946	Mohr Peter, dipl. El.-Ing. ETH, Schulhausstrasse 9, 8955 Oetwil an der Limmat	■ 1978
Mettler Ernst, El.-Techniker TS, Telecom Mettler, Hauptstr. 26, 9030 Abtwil	▼ 1994	Möhrle Hansruedi, El.-Ing. HTL, Schafrainweg 16, 3612 Steffisburg	● 1961
Mettler Paul, El.-Ing. HTL, Aarwangenstrasse 14A, 4900 Langenthal	1986	Molinari Onelio, El.-Ing. HTL, Via Probello 1a, 6963 Pregassona	■ 1987
Mettler Robert, eidg. dipl. El.-Inst., Elektro-Planung, Bahnhofstrasse 128, 6423 Seewen	1976	Moll Olivier, directeur, Maillefer 51, 1052 Le Mont	1988
Metzger Rolf, Dr. sc. techn., dipl. El.-Ing. ETH, Tobelrainstrasse 4, 8820 Wädenswil	▼ 1965	Möller Heinz, El.-Ing. HTL, El.-Ing.-Büro, Zürcherstrasse 305, 8500 Frauenfeld	1970
Meuwly Jean-Claude, protection civile - ville de Genève, case postale 227, 1211 Genève 21	1983	Molliet Phillipe, ing.-électr. dipl. EPFL, Rte Villars-Vert 2, 1752 Villars-sur-Glâne	1986
Mey Hansjürg, Dr. sc. techn., dipl. El.-Ing. ETH, Gurtenstrasse 34, 3122 Kehrsatz	▼ 1973	Molteni Carlo, ing.-électr. ETS, Via alla Torre, 6533 Lumino	▼ ■ 1996
Meyenberg Hans, dipl. El.-Ing. ETH, Burgerstrasse 6, 3063 Ittigen	1969	Monnard Michel, sous-directeur, 6, chemin de la Chapelle, 1233 Bernex	1987
Meyer Alexis, ing.-électr. dipl., Untere Heslibachstrasse 12, 8700 Küsnacht	1969	Monnay Alain, inst.-électr., case postale 82, 1890 St-Maurice	1988
Meyer Armin, Dr. sc. techn., dipl. El.-Ing. ETH, Nelkenstrasse 12, 5212 Hausen b. Brugg	▼ ■ 1975	Monney Jacques, Dr ès sc. techn., professeur, ing.-électr. EPFZ, 28, route de la Gare, 1305 Penthalaz	● 1938
Meyer Christian, El.-Ing. HTL, Pilatusstrasse 6, 5033 Buchs AG	■ 1980	Monnier Jean-Luc, ing.-électr. dipl. EPFL, 9, rue du Bois-Gentil, 2300 La Chaux-de-Fonds	1975
Meyer David, chemin de Bonlieu 4, 1700 Fribourg	1994	Monnin Cyrille, 8, route de Châtillon, 2926 Boncourt	1984
Meyer Félix, ing.-chimiste EPFZ, c/o Métaux Précieux SA Métalor, 2, avenue du Vignoble, 2000 Neuchâtel	1979	Monnin Philippe A., ing.-électr. dipl. EPFL, Ed. Dubied 23, 2108 Couvet	1974
Meyer Franz-Josef, El.-Kontrollleur, Griederweg 14, 5032 Rohr	1991	Montandon Eric, Ing. HTL, Eggwaldstrasse 71, 3076 Worb	■ 1989
Meyer Gabriel V., Dr. sc. techn., dipl. El.-Ing. ETH, Neuackerstrasse 25b, 5400 Baden	▼ 1976	Montandon Francis, 3, rue des Collèges, 2108 Couvet	■ 1976
Meyer Gianclaudio, dipl. El.-Ing. ETH, Schorenstrasse 74, 9000 St. Gallen	1994	Montavon Maurice, directeur, Rückweg 263, Postfach 10, 5078 Effingen	■ 1978
Meyer Hans, Hauptstrasse 52, 4132 Muttenz	▼ 1982	Morand Jean, mécanicien-électricien, 9, chemin de l'Aurore, 1723 Marly	1976
Meyer Hans, El.-Ing. HTL, Nordstrasse 162, 8037 Zürich	● 1945	Morel Jean-François, Compagnie Vaudoise d'Electricité, rue de Lausanne 57, 1110 Morges	■ 1987
Meyer Hans G., dipl. Ing. ETH, Riedhofweg 4/414, 8049 Zürich	● 1928	Morf Hans-U., El.-Ing. HTL, Hubackerweg 31, 4153 Reinach	1989
Meyer Jean-Claude, monteur-électricien, Vignolants 19, 2000 Neuchâtel	1976	Morf Jean-Jacques, professeur EPFL, ing.-électr. dipl. EPFL/SIA, 7, sentier du Lycée, 1009 Pully	● 1954
Meyer Josef, El.-Ing. ETH, Heimweg 12, 3097 Liebefeld	● 1953	Morf Klaus, El.-Ing. HTL, Schützenhausstrasse 5b, 5312 Döttingen	▼ 1988
Meyer Jürg, directeur, 25, chemin de Mourat, 1095 Lutry	1974		

## Membres individuels de l'ASE

- Morgenthaler Peter**, Betriebselektriker, Studenmätteli 34c, 8903 Birmensdorf 1989
- Morgenthaler Peter**, dipl. El.-Ing. ETH, Bollstrasse 12, 5413 Birnenstorf ■ 1978
- Möri Hugo**, El.-Ing. HTL, Hobacherstrasse 8, 6045 Meggen ● 1958
- Moritz Ernest**, Ing. HTL, case postale 31, 1804 Corsier-sur-Vecvey ■ 1992
- Morosi Lino**, dipl. El.-Ing. ETH, Starkstrominspektor, 6517 Arbedo ● 1958
- Mösch Karl**, Kaufmann, Hintermättlistrasse 11, 5506 Mägenwil ● 1957
- Moschytz George S.**, Prof. Dr., dipl. El.-Ing., Institut für Signal- und Informationsverarbeitung, ETH-Zentrum, Sternwartstrasse 7, 8092 Zürich ▼ 1976
- Mosele Joseph**, El.-Ing. HTL, Bromeggstrasse 16, 4562 Biberist 1987
- Moser Albert**, El.-Ing., Bäulistrasse 32, 8049 Zürich ● 1952
- Moser Bruno**, eidg. dipl. El.-Inst., Hölderlinweg 10, 9213 Hauptwil 1982
- Moser Ernst**, El.-Ing. HTL, Mühlematt 113, 5016 Obererlinsbach 1967
- Moser Ernst**, El.-Ing. HTL, Direktor, Mattenweg 29, 4148 Pfeffingen ● 1947
- Moser Fredy**, El.-Ing. HTL, Schäfliigrabenstrasse 26, 8304 Wallisellen 1964
- Moser Johann**, Betriebselektriker, Ringstrasse 24, 8306 Brüttsellen 1989
- Moser Jürg**, El.-Ing. HTL, Hübeliweg 1, 3074 Muri b. Bern ● 1949
- Moser Jürg**, eidg. dipl. El.-Inst., Oberwiesstrasse 499, 8213 Neunkirch 1987
- Moser Marcel**, eidg. dipl. El.-Inst., Friedensgasse 7, 8002 Zürich 1987
- Moser Rudolf**, dipl. El.-Ing. ETH, Nägelsee 54d, 8406 Winterthur 1969
- Moser Urs**, Elektromonteur, Wunderlistrasse 55, 8037 Zürich 1976
- Moser Walter**, El.-Ing., Glaserweg 20, 5012 Schönenwerd ● 1946
- Moser Willy**, ingénieur ETS, Services Industriels de la Ville de Lausanne, Place Chauderon 27, 1000 Lausanne 9 ■ 1994
- Moser-Messmer Heinz**, Alleestrasse 22, 2503 Biel ● 1944
- Mosi'c Zlato**, Elektro-Maschinenhandel, Hardstrasse 78, 5432 Neuenhof ■ 1989
- Mosimann Paul R.**, Betriebselektriker, Kanzlerrain 11, 5430 Wettingen 1989
- Mosimann Peter**, El.-Ing., Direktor, Hy-Tech AG, Postfach 4073, 2500 Biel 4 ▼ 1985
- Mosimann Walter**, El.-Ing. HTL, Zelglistrasse 36, 8320 Fehraltorf 1972
- Motschi Heiner**, dipl. El.-Inst., Bahnhofstrasse 404, 4625 Oberbuchsitzen 1988
- Mottier Roland**, monteur-électricien, 175, route de Gy, 1251 Gy 1988
- Mozzillo Domenico**, Elektromonteur, Fraumattstrasse 20, 4410 Liestal 1992
- Muckenhuber Richard**, Prof. Dr., dipl. Ing., Technische Hochschule Graz, Inffeldgasse 18, A-8010 Graz 1975
- Mueller Rudolf**, Dr., Chemiker, Röslweg 3, 8404 Winterthur 1982
- Muff Josef**, Schönmatstrasse 9, 6034 Inwil 1990
- Müh Wolfgang**, El.-Ing., Waldrain 5, 3112 Allmendingen b. Bern 1962
- Mühlemann Alfred**, eidg. dipl. El.-Inst., Hasenmatstrasse 21, 3426 Aefligen 1986
- Mühlemann Hans-Rudolf**, El.-Ing. HTL, Talstrasse 52a, 3122 Kehrsatz 1990
- Mühlemann Kurt**, Dr. sc. techn., dipl. El.-Ing. ETH, Postfach 27, 8706 Meilen 1975
- Mühlemann Rolf**, dipl. El.-Ing. ETH, Obere Kirchstrasse 22, 8304 Wallisellen ▼ 1985
- Mühlethaler Hans**, El.-Ing., Bodenhof-Terrasse 20, 6005 Luzern ● 1949
- Mühlethaler Peter**, El.-Ing. HTL, Römerstrasse 7, 4415 Lausen 1965
- Mühlherr Hans**, Wyflug, 6356 Rigi Kaltbad ▼ 1969
- Mühling Rudolf**, El.-Ing., Oberriedenstrasse 19, 5412 Gebenstorf 1964
- Muljevic Vladimir**, Dr.-Ing., Bukovacka c. 52., YU- Zagreb (Jugoslavija) ● 1958
- Muller Fredy**, monteur-électricien, rue du Collège 7, 2605 Sonceboz 1991
- Muller Pierre**, ing.-électr. dipl. EPFL, 5, avenue Marc Dufour, 1007 Lausanne ■ 1965
- Muller Roland**, ing.-électr. ETS, case 53, 1264 St-Cergue 1964
- Muller Yves**, ingénieur ETS, 155, avenue de Cour, 1007 Lausanne ■ 1986
- Müller Armin**, eidg. dipl. El.-Inst., Weststrasse 29, 6314 Unterägeri 1980
- Müller Arno**, Dr. sc. techn., Bachstrasse 12, 8617 Mönchaltorf ▼ 1984
- Müller Arnold**, Dr. phil., Physiker, 8, chemin de Montsoufflet, 2072 St-Blaise ● 1961
- Müller Arthur**, Elektromonteur, Unterburg 142, 8158 Regensberg 1977
- Müller Arthur**, Birmensdorferstrasse 65, 8142 Uitikon Waldegg ● 1950
- Müller Beat**, Elektromonteur, Zeughausstrasse 46, 8854 Galgenen 1991
- Müller Beat**, dipl. El.-Ing. ETH, Witellikerstrasse 10, 8702 Zollikon ▼ 1987
- Müller Bruno**, Ing. HTL, c/o Mübko AG, Nelkenstrasse 8, 9240 Uzwil 1974
- Müller Constantin**, dipl. El.-Ing., Direktor, Tetex AG, Bernstrasse 90, 8953 Dietikon ■ 1990
- Müller Daniel**, El.-Ing. HTL, Allift AG, Alte Tannerstrasse, 8632 Tann 1995
- Müller Ernst**, Elektromonteur, Rosenstrasse 24, 8953 Dietikon 1989
- Müller Ernst**, El.-Ing. HTL, Bürgerholzstrasse 48, 8500 Frauenfeld 1963
- Müller Felix**, dipl. El.-Ing. ETH, Schönenstrasse 23, 8803 Rüslikon 1969
- Müller Felix**, Konradweg 43, 8832 Wollerau 1972
- Müller Franz**, El.-Ing. HTL, Breitacherstrasse 5, 5443 Niederrohrdorf 1975
- Müller Georg**, El.-Ing. HTL, Bühlfeldstrasse 8, 8968 Mutschellen 1976
- Müller Hans**, El.-Ing. HTL, Aeulistrasse 3, 7310 Bad Ragaz 1962
- Müller Hans**, dipl. El.-Ing. ETH, Sagenrainstrasse 22c, 8320 Fehraltorf ▼ 1975
- Müller Hans**, El.-Ing. HTL, Thiersteinerstrasse 19, 4153 Reinach 1964
- Müller Hans**, dipl. Ing. HTL/STV, Westbühlstrasse 33, 8038 Zürich ● 1949
- Müller Hans-Josef**, dipl. Ing., Friedrichstrasse 21, D-65343 Eltville am Rhein 1963
- Müller Hans-Ulrich**, El.-Ing. HTL, Wieswandstrasse 187, 8454 Buchberg 1983
- Müller Heinrich**, dipl. El.-Ing. ETH, Brugg Telecom AG, Klosterzelgstrasse 28, 5200 Brugg ▼ 1991
- Müller Heinz**, Palazzo Biancaneve, Via Pianaccio, 6710 Biasca 1971
- Müller Hermann**, dipl. Masch.-Ing. ETH, Benkenstrasse 46, 4054 Basel 1988
- Müller Horst-Heinrich**, c/o Elysis, Levetzowstrasse 12A, D-10555 Berlin 1983
- Müller Joachim**, El.-Ing., Haftlet 23, 4612 Wangen ■ 1989
- Müller Josef**, eidg. dipl. El.-Inst., Schoorenweg 5a, 8713 Uerikon ▼ 1982
- Müller Karl**, El.-Ing. HTL, Ing.-Büro für Elektronik, Neuenburgstrasse 106, 2505 Biel ● ▼ 1946
- Müller Kurt**, eidg. dipl. El.-Inst., Fronalpstrasse 20, 8752 Näfels 1974
- Müller Lukas**, dipl. Masch.-Ing. ETH, Via E. Maraini 18, 6900 Massagno ▼ 1972
- Müller Marino**, Dr., dipl. El.-Ing. ETH, Vollikerstrasse 22, 8133 Esslingen ▼ 1985
- Müller Martin**, dipl. El.-Ing. ETH, Kurhausstrasse 84, 8032 Zürich ▼ 1992
- Müller Otto**, Betriebsleiter, Werkstrasse 21, 8636 Wald ● 1941
- Müller Paul**, Elektriker, Festi, 4917 Melchnau ● 1946
- Müller Paul Ernst**, c/o AFGIMAR AG, via alla Campagna 6, 6904 Lugano 1967
- Müller Peter**, Betriebsökonom, c/o Kriegel & Schaffner AG, Grosspeterstrasse 16, 4002 Basel 1978
- Müller Peter**, Elektromonteur, Bäpfert, 8706 Meilen 1976
- Müller Peter**, El.-Ing. HTL, Nelkenstrasse 7, 9205 Waldkirch 1978
- Müller Philipp**, dipl. El.-Ing. ETH, Burstwiesenstrasse 33, 8606 Greifensee 1986
- Müller René**, El.-Ing. HTL, Kernkraftwerk Gösgen-Däniken, 4658 Däniken SO ■ 1992
- Müller Rudolf**, Masch.-Ing. HTL, Leitcom AG, Gewerbestrasse 115, 5314 Kleindöttingen ▼ 1978
- Müller Siegfried**, Betriebselektriker, Ringstrasse 6, 4422 Arisdorf 1989
- Müller Siegfried**, Weststrasse 119, Postfach 8822, 8036 Zürich ● 1935
- Müller Thomas**, El.-Ing. HTL, Technikum Winterthur, Postfach 805, 8401 Winterthur ▼ 1995
- Müller Thomas**, dipl. El.-Ing. ETH, Oberwiesenstrasse 68, 8050 Zürich ▼ 1987
- Müller Urs**, Ingenieurbüro, Hintere Rietstrasse 23, 8103 Unteringstringen ● 1958
- Müller Walter**, eidg. dipl. El.-Inst., Untere Rainstrasse 28, 6340 Baar 1986
- Müller Walter**, Steinland, 8321 Wildberg 1968
- Müller Willi**, El.-Ing. HTL/STV, Weinbergstrasse 20, 5000 Aarau ■ 1983
- Mumprecht Emil**, El.-Ing. HTL, Bahnhofstrasse 36, 4900 Langenthal ● 1945
- Mumprecht Emil**, El.-Ing. HTL, Hofrainstrasse 14, 5424 Unterehrendingen 1992
- Mumprecht Hans**, El.-Ing. HTL, Grubenweg 60, 3280 Murten ● 1948
- Münch Andreas**, El.-Ing. ETH, Digitron AG, Bahnhofstrasse 96, 5001 Aarau ▼ 1990
- Münch Beat**, dipl. El.-Ing. ETH, Friedhofstrasse 3, 4912 Aarwangen 1984
- Muntwyler Urs**, El.-Ing. HTL, Postfach 75, 3000 Bern 9 1987
- Munz Conrad**, lic. oec. publ., Direktor, Städtische Werke Baden, Haselstrasse 15, 5401 Baden 1989
- Munzinger Karl**, El.-Ing. ETH, Talackerstrasse 12, 8156 Oberhasli ■ 1972
- Murbach Eduard**, El.-Ing., Neuweg 14, 8125 Zollikerberg ● 1948
- Murbach Walter R.**, Kräbelstrasse 13, 5400 Baden ■ 1974
- Nacht Daniel**, El.-Ing. HTL, Sonnenbergstr. 13, 8102 Oberengstringen ▼ 1974
- Nadakil Thomas**, ing.-électr. dipl. EPFL, rue Liotard 77, 1203 Genève 1989
- Nadler Charles**, Dr ès sc., Direction générale des PTT, VM 1, case postale, 3030 Berne 1975
- Naef Peter**, dipl. El.-Ing. ETH, Mattenstrasse 18B, 3600 Thun 1985
- Nagel Manfred**, VR-Präsident, Siemens Schweiz AG, Postfach, 8047 Zürich \* 1994
- Nagel Werner**, Fernmeldeing. HTL, Brühlhaldenweg 6, 8956 Killwangen ▼ 1967
- Nägeli Reto**, eidg. dipl. El.-Inst., Oberdorfstrasse 41, 8187 Weiach 1982
- Nai Marco**, dipl. El.-Ing. ETH, alla cascata, 6595 Riazzino ▼ 1986
- Narayan Venkat**, dipl. El.-Ing., Poststrasse 54, 8957 Spreitenbach ■ 1992
- Nasch Paul-Henri**, ingénieur dipl. EPFL, 27, chemin de la Rueyere, 1008 Jouxrens-Mézery ■ 1986
- Nätebusch Dieter**, Elektromonteur, Schöllenenstrasse 5, 4054 Basel 1992
- Natter Markus**, dipl. El.-Inst., Feldblumenstrasse 96, 8134 Adliswil ▼ 1987
- Nay Hanspeter**, El.-Ing. HTL, Kirchgasse 60, 7005 Chur ● 1976
- Neck Hans**, dipl. El.-Ing. ETH, Rebhaldenstrasse 3b, 5430 Wettingen ● 1936
- Nef Walter**, dipl. El.-Ing. ETH, Fischerweg 7, 5313 Klingnau 1974
- Neff Josef**, Elektromonteur, Gossauer Elektro-Handels AG, Thalerstrasse 1, Postfach 181, 9410 Heiden 1993

Nehrer Georges, Bergweg, 3114 Oberwichterach	■ 1965	Nylund Knut, dipl. El.-Ing. ETH, Gartenstrasse 9, 8102 Oberengstringen	1963
Neidhöfer Gerhard, Professor, Dr. ès sc., dipl. El.-Ing., Lilienstrasse 4, 5212 Hausen b. Brugg	1975		
Nesveda Jan, ingénieur UTS, Pierre-qui-Roule 5, 2000 Neuchâtel	1990	Oberhänsli Markus, dipl. El.-Kontrollleur, Bahnhofstrasse 79, 9315 Neukirch-Egnach	1995
Neubacher George, Masch.-Ing. HTL, Illnauerstrasse 23, 8307 Effretikon	1984	Oberhänsli René, dipl. El.-Ing. ETH, Zimmelstrasse 37, 6314 Unterägeri	▼ 1985
Neubert Manfred, El.-Techniker, Eschmatt, 8498 Gibswil-Ried	1985	Oberholzer Franz, El.-Ing. HTL, Im Nidertal 2, 8618 Oetwil am See	■ 1976
Neuschwander Kaspar B., dipl. El.-Ing. ETH, Schönggrund 18, 6343 Rotkreuz	1980	Oberholzer Max, dipl. El.-Inst., Rötliweg 3, 4536 Attiswil	● 1947
Neuschwander Peter, eidg. dipl. El.-Inst., Haus Tartaruga, 3535 Schüpbach	1982	Oberholzer Pierre, sous-directeur, Landis + Gyr Communications, rue du Grand-Pré 70, 1211 Genève 2	▼ 1992
Neuhaus Martin, dipl. Ing. ETH, Iteco AG, Alte Obfelderstrasse 68, 8910 Affoltern a. A.	■ 1966	Oberholzer Toni, El.-Ing. HTL, Seenerstrasse 166, 8405 Winterthur	▼ 1987
Neuhaus Othmar, El.-Ing. HTL, Einschlag, 1735 Giffers	1990	Oberli Ruedi, Elektromonteur, AEA Arxhof, Techn. Dienst, 4435 Niederdorf	1994
Neuhauser-Giger Walter, El.-Ing. HTL, Dürrhalde 1920, 9107 Urnäsch	■ 1958	Obrist Hanspeter, dipl. El.-Ing. ETH, Gladiolenweg 5, 8048 Zürich	1962
Neukom Heinz, El.-Ing. HTL, Holtengraben 48, 5722 Gränichen	■ 1992	Ochsner Heinz, Starkstroming. HTL, Haldenstrasse 16, 8124 Maur	1968
Neukomm Hans-Rudolf, Dr. sc. nat., dipl. Physiker ETH, Schwandel- strasse 26a, 8800 Thalwil	1966	Ochsner Heinz, Dr. sc. techn., Gibelinstrasse 39, 4500 Solothurn	▼ 1988
Neuville Paul, ingénieur, GEC Alstom T&D Balteau SA, rue de Magnée 54, B-4610 Beyne-Heusay	■ 1995	Odermatt Karl, Elektromonteur, Bahnhofstrasse 38, 8854 Siebnen	1988
Nibbio Nadia, ing.-électr. EPFL, Boulevard de la forêt 61, 1009 Pully	1991	Odermatt Wendel, eidg. dipl. El.-Inst., MP-Praktikum, Bifanggasse, 3713 Reichenbach	1994
Nick Jakob, Elektromonteur, Windwiesenstrasse 13, 8105 Watt	1988	Oehen Walter Ch., dipl. El.-Ing. ETH, Soprocon, Pfäffikerstrasse 3, 8834 Schindellegi	1976
Nicolet Georges, dipl. Ing. ETH/SIA, Wässermatten 4, 5600 Lenzburg	■ 1990	Oehler Dietrich, dipl. El.-Ing. ETH, Kunsthausweg 18, 5000 Aarau	1969
Nicoli Luigi, ingénieur STS, Elettro Studio Nicoli, Via Cattori 3, 6902 Lugano-Paradiso	■ 1987	Oehri Josef, Techniker, Firmeninhaber, Eichenweg 4, 8907 Wettswil a. A.	1980
Nicoud Jean-Daniel, prof. Dr ès sc. techn. EPFL, EPFL/LAMI ISP, Ecuublens IN-F, 1015 Lausanne 15	▼ 1985	Oertli Peter, dipl. Ing. ETH, Hasenweg 11, 5034 Suhr	▼ 1972
Niederberger Alex, Dr. rer. pol., Direktor, Elektrizitäts-Gesellschaft Laufenburg AG, Birkenweg 14, 4310 Rheinfelden	* 1993	Oesch Fritz, El.-Ing. HTL, EGL AG, Werkstrasse, 5080 Laufenburg	■ 1994
Niederberger Josef, eidg. dipl. El.-Inst., Bahnhofstrasse 4, 6390 Engelberg	1993	Oester Kurt, El.-Ing. HTL, Rüedisberg 88A, 3654 Gunten	● 1961
Niederhauser Ernst, El.-Ing. HTL, Ebnet, 3780 Gstaad	■ 1980	Ogay Fernand, techn.-électricien dipl., Engimattstrasse 31, 8002 Zürich	● 1948
Niederhauser Michel, ingénieur ETS, Commune de Fleurier, 2, rue du Grenier, 2114 Fleurier	■ 1983	Olcer Murat, ingénieur EPFL, rue de la Blancherie 40, 1022 Chavannes	1974
Niederhäuser Walter, eidg. dipl. El.-Inst., Adlenbach, 8775 Luchsingen	1987	Olcer Sedat, ing.-électr. dipl. EPFL, Apfelmatte 17, 8804 Au ZH	1978
Niederhofer Manfred, El.-Ing. HTL, Elplan Electronic, Winkelried- strasse 38, 8203 Schaffhausen	1964	Olivier Charles, Dr. sc. techn., dipl. El.-Ing. ETH, Rütli 76, 1797 Münchenwiler	▼ ■ 1982
Niedermann Max, Elektromonteur, Seestrasse 167, 8700 Küsnacht	1992	Olivier Jacques, 10, rue du Grammont, 1007 Lausanne	1982
Niedermann Oskar, Ingenieur, Zelglistrasse 21, 5442 Fislisbach	● 1952	Olša Vladimir, Kunststoff-Ingenieur, chemin des Neyruaz, 1297 Founex	1969
Nigg Jürg, Lichttechnik, Heinrichstrasse 69, 8005 Zürich	● 1961	Onodi Tamás, Dr., Grundweg 2, 6460 Altdorf	■ 1991
Nigg Thomas, dipl. El.-Inst., Rüttematte, 6353 Weggis	1986	Opprecht Felix, El.-Ing. HTL, Feldstrasse 45, 7205 Zizers	1986
Niggli Urs, El.-Ing. HTL, Gerstenacker 524, 4855 Wolfwil	1976	Opprecht Paul, El.-Ing. HTL, Landhaus, 8962 Bergdietikon	● 1949
Niggli Wolfgang, El.-Ing. ETH, Seestrasse 212, 8713 Uerikon	● 1956	Oser Peter, dipl. El.-Ing. ETH, Weidstrasse 2, 8803 Rüschlikon	■ 1991
Niklaus Ernst, Elektrofachgeschäft, 8581 Sitterdorf	1970	Ost Kurt, eidg. dipl. El.-Inst., Mittelfeldweg 25, 4455 Zunzgen	1980
Niklaus Herbert, dipl. El.-Ing. ETH, Birkenweg 6, 5032 Rohr	▼ 1976	Oster Max, eidg. dipl. El.-Inst., Falkenstrasse 5, 8200 Schaffhausen	1967
Nipkow Jürg, dipl. El.-Ing. ETH, Möhrlistrasse 65, 8006 Zürich	■ 1979	Oster Rolf, El.-Ing. HTL, Stettemerstrasse 131a, 8207 Schaffhausen	1990
Nobile Guido, Dr. sc. techn., dipl. Ing. ETH, Zypressenstrasse 53, 8004 Zürich	● 1942	Ostertag Patric, dipl. El.-Inst., Rosengartenstrasse 55, 6280 Hochdorf	1984
Nobs Paul-Albert, ing.-électr. EPF, chemin de la Prairie 10, 1720 Corminboeuf	■ 1992	Osterwalder Michael, dipl. El.-Ing. ETH, Hauptstrasse 30a, 8355 Aadorf	▼ 1989
Noerdlinger Theo, Ingenieur AG, Zimmergasse 16, Postfach, 8034 Zürich	● 1951	Osvath Peter, Dr., Geerenstrasse 4, 8913 Ottenbach	■ 1989
Nohl Ernst, Ing. HTL, Hinterbächli 26, 5452 Oberrohrdorf	■ 1975	Oswald Bernd, Prof., Dr.-Ing., habil., Lehrstuhl für Elektrische Energie- versorgung, Universität Hannover, Welfengarten 1, D-30167 Hannover	1991
Nölly Arnold, Netzelektrikermeister, Etzelstrasse 85, 8808 Pfäffikon SZ	■ 1991	Oswald Peter, eidg. dipl. El.-Inst., Wischacker, 3981 Lax VS	1988
Nordieker Bernd, dipl. El.-Ing., Altikofenstrasse 102, 3048 Worblaufen	1993	Oswald Heinrich, dipl. El.-Ing. ETH, Zelgstrasse 60, 8134 Adliswil	● 1957
Nordmann Jacques, dipl. El.-Ing. ETH, Bergweg 8, 4142 Münchenstein	1975	Ott Alfred, El.-Techniker, Gerenstrasse 28, 4424 Arboldswil	1979
Nordmann Thomas, Geschäftsführer, TNC Consulting AG, Asyl- strasse 84, 8708 Männedorf	■ 1991	Ott Hans-Peter, dipl. El.-Ing. HTL, Johannisweg 5, 5107 Schinznach Dorf	■ 1994
Noser Renato, dipl. El.-Ing. ETH, Moosmattstrasse 1, 5200 Windisch	● 1953	Ott Heinrich, Ing. HTL, Sonnenfeldstrasse 20, 4632 Trimbach	■ 1990
Notari Franco, direttore, E. Notari SA, Impianti elettrici, Via La Santa 22, 6962 Viganello	1989	Ott Rudolf, El.-Ing. HTL, Waldeggweg 9, 8400 Winterthur	▼ 1989
Notari Mauro, ing.-électr. dipl. ETS, 6981 Neggio	■ 1987	Ott Walter, dipl. El.-Ing. ETH, Vizedirektor, ABB Industrie AG, 5405 Baden-Dättwil	■ 1990
Nöthiger Ernst, Ing. HTL, Nufenenstrasse 41, 4054 Basel	● 1945		
Notter Eberhard, Ing. HTL, Gugelweg 26, 5103 Möriken	1982	Pache Jean-Frédéric, ingénieur ETS, Le château, 1063 Chapelle-sur- Moudon	1980
Notz Jean-Michel, ing.-électr. EPFL, Erlenstrasse 18, 2540 Grenchen	1971	Pagani Bruno, eidg. dipl. El.-Inst., c/o PATVAG, Kraftwerke, 7130 Ilanz	1981
Nüesch Hanspeter, El.-Ing. HTL, Hof 603, 9425 Thal	1989	Paganin Carlo, Ing. HTL, Marschalkenstrasse 125, 4054 Basel	1974
Nüesch Ueli, Betriebselektriker, Steinhaldenweg 30, 8590 Romanshorn	1990	Paganini Aldo, dipl. El.-Inst., Laveggio, 7742 Poschiavo	1976
Nufer Heinz, dipl. El.-Inst., Ausserdorf 16, 2577 Siselen	1983	Pagliaccio Nicola, électricien, Eclairage de Secours, Rte de Montheron 12, 1053 Cugy VD	1988
Nussbaum Roger, dipl. El.-Ing. ETH, Dammstrasse 3, 5400 Baden	▼ 1992	Pagnamenta Milo, dipl. El.-Ing. ETH, Weizenstrasse 9, 8037 Zürich	▼ 1994
Nussbaum Silvio, Ing. HTL, Hausmattweg 38, 3074 Muri b. Bern	1968	Pahud Jean-David, ing.-électr. dipl. EPFL, 113, chemin du Vieux- Bureau, 1217 Meyrin 1	■ 1971
Nussbaum-Blanchet René, ingénieur dipl., 18, rue Wurtz, F-75013 Paris	● 1946	Panchaud Paul-Daniel, ingénieur dipl. EPFL, c/o CVE, case postale 476, 1110 Morges 1	● ■ 1957
Nussbaumer Beat, El.-Ing. HTL, Viktoriastrasse 45, 3013 Bern	1990	Papailiou Konstantin, dipl. Ing., Hellbühlstrasse 37, 6102 Malters	■ 1986
Nussbaumer Eric, El.-Ing. HTL, ADEV, Oristalstrasse 85, Postfach, 4410 Liestal	1989	Papilloud Gérard, ingénieur ETS, avenue du Simplon 14, 1920 Martigny	1966
Nussbaumer Marcel, Hinterfeld 452, 4713 Matzendorf	1984	Papst Holger, dipl. El.-Ing. HTL, Obere Strasse 4, 7270 Davos-Platz	1995
Nyfelner Alex, Ingenieur, Yoga-Schule, Allmendstrasse 7, 6340 Baar	● 1953	Pargätzi Ernst, El.-Techniker, Stationsstrasse 2, 7206 Igis	1994
Nyfelner Eugen, Untermattstrasse 24, 6048 Horw	1971	Pargätzi Jürg, El.-Ing. HTL, Grubstrasse 9, 5300 Turgi	1994
Nyffeler Felix, dipl. El.-Ing. ETH, Soodstrasse 45, 8134 Adliswil	▼ 1991	Parisod Robert, inst.-électr., 6, place de l'Octroi, 1227 Carouge	1967
Nyffeler Felix, Dr. sc. techn., Bodmattstrasse 6, 4552 Derendingen	▼ 1986	Parvez Joël, monteur-électricien, rue du Coppet 3, 1870 Monthey	1991
Nyffenegger Beat, El.-Ing. HTL, Friedhofweg 80, 4125 Riehen	■ 1991	Pasche André, Bureau technique en électricité, Montsoufflet 1, 2072 Saint-Blaise	1975
		Pasche Jean-Claude, ingénieur STS, 6707 Iragna	1988

## Membres individuels de l'ASE

- Pasche Roger-Henri**, prof., ing.-électr. dipl. EPFL, avenue Général-Guisan 1, 1180 Rolle 1985
- Pasinelli Enzo**, Elektromonteur, Sandackerstrasse 10, 8112 Otelfingen 1988
- Patak Gabriel**, dipl. El.-Ing. ETH, Büchnerstrasse 1, 8006 Zürich ● 1933
- Patocchi Franco**, El.-Ing. HTL, Allmendstrasse 13, 6300 Zug ● 1940
- Pauli Adolf**, El.-Ing. HTL, Bühlegg, Postfach 204, 6353 Weggis ● 1958
- Pauli Markus**, dipl. El.-Ing. ETH, Rainweg 10, 5417 Unterschuggen 1976
- Pauli Otto**, El.-Ing., Gurtenstrasse 56, 3122 Kehrsatz ● 1944
- Pavei Marco**, El.-Techniker TS, Thunstrasse 97, 3006 Bern ▼ 1991
- Payot Henri**, ing.-électr. EPFL, 67, route de Chailly, 1814 La Tour-de-Peilz ■ 1970
- Payot Pierre**, ingénieur EPFL, 149, rue du Lac, 1815 Clarens \* 1930
- Pecoraro Pierre**, inst.-électr. dipl., TSA SA, Rte de Veyrier 19, case postale 352, 1227 Carouge 1992
- Pedrazzini Giovanni Battista**, ing. elettr. dipl. EPF, direttore, via Passetto 19, 6600 Locarno ● 1946
- Pedrini Giovanni**, dipl. El.-Ing. ETH, Kolbenackerstrasse 25, 8052 Zürich 1966
- Peduzzi Arno**, El.-Ing. HTL, Rosentalstrasse 46, 8400 Winterthur 1966
- Peguiron Nicolas**, Dr ès sc., 19, route de Mi-Côte, 2400 Le Locle ▼ 1985
- Peier Ulrich**, dipl. El.-Ing. ETH, Endlikerstrasse 60, 8400 Winterthur 1974
- Pelosi Gerardo**, dipl. El.-Ing. ETH, Geissgasse 18, Postfach, 4310 Rheinfelden ▼ 1987
- Peng William**, Ing. HTL, Schartenstrasse 15, 5400 Baden ▼ 1985
- Perez Albert**, ing.-électr. dipl. EPFL, 6, chemin du Levant, 1024 Ecublens VD ■ 1987
- Pernet Martial**, inst.-électr. dipl., avenue du Delay 12, 1110 Morges 1988
- Perregaux Jacques**, El.-Ing. HTL, Landis + Gyr Energy Management (Schweiz) AG, Gubelstrasse 22, 6301 Zug ■ 1994
- Perren Benedikt**, El.-Ing. HTL, Haus Jolimont, 3920 Zermatt 1993
- Perren Raymond**, Dr. ing. chem., Direktor, Balfrinstrasse 17a, 3930 Visp 1970
- Perren Remo**, dipl. El.-Ing. ETH, Jounweg 4, 3900 Brig 1962
- Perrenoud B.**, ing.-électr. dipl. EPFL, 8, chemin des Lorettes, 2520 La Neuveville ● 1950
- Perrenoud P.**, ing.-électr. ETS, 14, Coin de Terre, 1400 Yverdon ● 1934
- Perrin Charles**, El.-Ing. ETH, Rabenfluhstrasse 18, 8212 Neuhausen am Rheinfall 1978
- Perrin Michel**, dipl. El.-Ing. ETH, Bachstrasse 6, 8620 Wetzikon 1987
- Perrottet Charles**, Bureau technique en électricité, 28, chemin des Croisettes, 1066 Epalinges 1966
- Pesenti Thomas**, dipl. El.-Ing. ETH, Ressortleiter Technik, Melcher AG, Ackerstrasse 56, 8610 Uster 1993
- Pestalozzi Karl A.**, dipl. El.-Ing. ETH, Schulthess- und Meiss-Stift, Asylstrasse 26, 8032 Zürich ● 1937
- Peter Bruno**, Elektromonteur, Webermühle 31/134, 5432 Neuenhof 1994
- Peter Charles**, ing.-électr. EPFL, 65, avenue de Cour, 1007 Lausanne ● 1950
- Peter Ernst**, dipl. El.-Inst., Fahrnigasse 210, 3257 Grossaffoltern 1986
- Peter Ernst**, Elektromonteur, Etzelstrasse 44b, 8820 Wädenswil 1984
- Peter Hans-Rudolf**, eidg. dipl. Radioelektriker, J.C. Heerstrasse 21a, 8635 Oberdürnten ▼ 1986
- Peter Hugo**, ing.-électr. dipl. EPF, président-directeur général des Sociétés Cobra et Impregna, 86, av. Kléber, F-75116 Paris ● 1929
- Peter Jules**, dipl. El.-Ing. ETH, Direktor, Centralschweizerische Kraftwerke, Hirschengraben 33, 6002 Luzern \* ▼ 1958
- Peter Viktor**, Elektromechaniker, Hinterweg 6, 4106 Therwil 1988
- Peterhans Franz**, El.-Ing. HTL, J.-C.-Heer-Strasse 27c, 8635 Oberdürnten ▼ 1968
- Peterlongo Paolo**, Dott.-Ing., via Lomellina 37, I-20133 Milano (Italien) ● 1943
- Pétion Jean**, dipl. Ing. ETH, Mittlere-Strasse 59, 4056 Basel 1972
- Peyer Alexander**, dipl. Masch.-Ing. ETH, Fäsenstaubstrasse 21, 8200 Schaffhausen ▼ 1985
- Peyer Christian**, électricien, 66, chemin du Grand-Puits, 1217 Meyrin 1975
- Peyer Christoph**, dipl. El.-Ing. ETH, Rütliweg 9, 4144 Arlesheim ▼ 1966
- Pfaeffli Jean-Louis**, EOS, Place de la gare 12, case postale 570, 1001 Lausanne ■ 1993
- Pfaendler Jörg**, Konstrukteur, Ahornweg 13, 4657 Dulliken 1988
- Pfander Jean-Pierre**, dipl. El.-Ing. ETH, Lutertalstrasse 53, 3065 Bolligen ■ 1974
- Pfanner Max**, dipl. El.-Inst., Enzenbühlstrasse 66, 8008 Zürich ● 1946
- Pfanzelter Nicolas**, Pfanzelter/Electro-Engineering, NNH Equipment SA, chemin des Charmilles 53, 1025 St-Sulpice ■ 1980
- Pfeiffer Walter**, lic. oec. HSG, Büro für Energiewirtschaft, Dorfstrasse 42, 5432 Neuenhof 1965
- Pfenninger Alfred**, Ing. HTL, Püntstrasse 5, 8810 Horgen 1979
- Pfenninger Daniel**, El.-Ing. HTL, Sattleracherstrasse 20, 8413 Neftenbach ▼ 1990
- Pfenninger Kurt**, eidg. dipl. El.-Inst., Postfach 211, 8407 Winterthur 1976
- Pfenninger-Mettler Hansjörg**, Kaufmann, Giessen 6, 8820 Wädenswil ● 1954
- Pfetzer Stephan**, El.-Ing. HTL, c/o PEVO GmbH, Baselstrasse 10A, 4144 Arlesheim 1991
- Pfiffner Peter**, El.-Ing. ETH, Alte Landstrasse 26, 8802 Kilchberg ZH ▼ 1990
- Pfister Alexander**, El.-Ing. HTL, Betriebsleiter, Elektrizitätswerk Mels, 8887 Mels 1992
- Pfister Dieter**, dipl. El.-Ing., Bifangstrasse 21, 5432 Neuenhof 1981
- Pfister Ernst**, Bodenrebenweg 71T, 3225 Müntschemier 1985
- Pfister Franz**, Direktor, Elektrizitätswerk Altdorf, Herrengasse 1, 6460 Altdorf 1976
- Pfister Gustav**, Dr. sc. nat. ETH, Forbühlstrasse 17, 8707 Uetikon ▼ 1985
- Pfister Harry**, Ing. HTL, Rainallee 129, 4125 Riehen ● 1931
- Pfister Jean-Pierre**, ing.-électr. ETS, PEG SA, 24, rue du Lièvre, case postale 356, 1211 Genève 24 ▼ 1986
- Pfister Josef**, dipl. El.-Ing. ETH, Steinerstrasse 20, 9052 Niederteufen ● 1950
- Pfister Walter**, dipl. El.-Inst., Müllackerstrasse 18, 8152 Glattbrugg ● 1944
- Pfistner Gérald**, ing.-électr. dipl. EPFL, Spitzstrasse 12, 8155 Niederhasli 1975
- Pfistner Roland**, Ing. HTL, Kastanienweg 9, 5234 Villigen ■ 1992
- Pflanzer Werner**, El.-Ing. HTL, Hugustrasse 3, 8050 Zürich ● 1949
- Pfyl Walter**, dipl. El.-Ing. ETH, Im Gräfli 7, 8808 Pfäffikon SZ ■ 1975
- Phaff Anna-Emilie**, Ingenieur, Im Eichtal 7, 5400 Baden ▼ 1988
- Philipona Jean-Marie**, monteur-électricien, Route de Lavigny 12, 1163 Etoy 1988
- Pianta Loris**, ingénieur ETS, Aubodenstrasse 8, 8472 Seuzach ● ▼ 1959
- Pichler Arno**, El.-Ing., Am Mittelberg 20, D-93105 Tegernheim ● 1960
- Pichonnat Jean-Jacques**, ingénieur REG/SIA, 32, rue Gilbert, 1217 Meyrin ■ 1987
- Pickel Hans**, El.-Ing. HTL, Berglistrasse 103, 9320 Arbon ● 1953
- Pickel Hans-Ulrich**, El.-Ing. HTL, Knauerstrasse 52d, 6330 Cham ■ 1992
- Pieren Paul**, ing.-électr. ETS, rue Gambetta 7, 1815 Clarens 1974
- Piffaretti Franco**, dipl. El.-Ing. ETH, Bundesstrasse 1, 6304 Zug ● 1958
- Piguet Emile**, Ingénieur ETS, Le Pertuiset 1, 1347 Le Solliat 1974
- Piguet Jacques**, contrôleur, 99, Champ-Pamont, 1033 Cheseaux-sur-Lausanne 1983
- Piguet Jacques**, Dr ès sc., ing.-chimiste, Les Ramiers, 1411 Giez ● 1947
- Piguet Jean-Paul**, ingénieur, 32, chemin de la Redoute 14, 1260 Nyon ● 1947
- Piguet Mathias**, Elektromonteur, Westbühlstrasse 2, 8038 Zürich 1990
- Pikali Jules**, dipl. Masch.-Ing. ETH, Zürcherstrasse 11, 5630 Muri AG 1992
- Pilar Hans-Peter**, ingénieur ETS, 39, avenue c. F. Ramuz, 1009 Pully ■ 1993
- Piller Otto**, Dr., Physiker, Aeckerli, 1715 Alterswil ▼ 1982
- Pilloud Bernard**, Landis + Gyr Energy Management (Suisse) SA, chemin des Délices 9, 1006 Lausanne ■ 1994
- Pinösch Peider**, dipl. El.-Ing. ETH, chemin de Sous-Bois 17c, 1202 Genève ▼ 1974
- Piras Antonio**, dipl. El.-Ing. ETH, chemin de Prellionnaz 11, 1110 Morges ■ 1992
- Pittet Jacques**, ingénieur ETS, directeur, Services Industriels Nyon, Place du Château 10, 1260 Nyon ■ 1990
- Pittet Joel**, inst.-électr. dipl., Vieux-Bourg 4bis, 1026 Denges 1995
- Pitto Yves-Michel**, ingénieur ETS, 32, rue Daubin, 1203 Genève 1963
- Pivot Robert**, ing.-électr. dipl., Dorfstrasse 23, 6331 Hünenberg ▼ ■ 1990
- Pixley Daniel**, dipl. El.-Ing. ETH, Blumenrain 6, 8126 Zumikon ▼ 1991
- Plattner Bernhard**, Prof., Dr. sc. techn., Institut für Techn. Informatik und Kommunikationsnetze, Fachgruppe Kommunikationssysteme, ETH-Zentrum, 8092 Zürich ▼ 1989
- Plattner Walter**, El.-Techniker, Flughafen-Immobilien-Gesellschaft, Postfach, 8058 Zürich-Flughafen 1988
- Plessl Andreas**, Dr.-Ing., Loorenstrasse 20d, 5443 Niederrohrdorf ■ 1992
- Pletscher Heinz**, dipl. El.-Ing. ETH, Restelbergstrasse 28, 8044 Zürich ■ 1968
- Plodeck René**, dipl. El.-Ing. ETH, Lenggstrasse 4, 8008 Zürich ▼ 1981
- Plüss Arnold**, Ing. HTL, Alte Strasse 256, 7430 Thusis 1986
- Plüss Hans**, El.-Ing. HTL, Egghölzstrasse 49, 3006 Bern 1962
- Plüss Otto Edouard**, El.-Ing. HTL, Fachlehrer, Erlenweg 13, 4800 Zofingen ● 1955
- Poisat Henri**, professeur, ing.-électr. EPF, 11, rue Monnier, 1206 Genève ● 1950
- Poletti Roland**, 21, rue Prés-du-Lac, case postale 390, 1400 Yverdon ● 1951
- Polla Mario**, dipl. El.-Ing. ETH, Steinrain 80B, 4112 Flüh ■ 1987
- Pollak Wolfgang**, Kaufmann, Marianumstrasse 32, FL-9494 Schaan 1975
- Poltera Anton**, dipl. El.-Ing. ETH, Seestrasse 44, 8880 Walenstadt 1977
- Pongracz Endre**, ing. dipl. EPF, 4, chemin des Glycines, 1024 Ecublens VD 1971
- Pont Marcel**, dipl. Ing. ETH, Les Valentines 69, 1880 Bex 1981
- Pontiggia Mario**, ing.-électr. STS, Imp. elettrici, tel., tv, Via Campagna Adorna, 6852 Genestrerio 1981
- Pora Alain**, électromécanicien, 32, rue du Sénateur Brom, F-68730 Blotzheim ■ 1990
- Portmann Werner**, El.-Ing. HTL, Adlikerstrasse 45, 8105 Regensdorf ■ 1996
- Pouly Jean**, ing.-électr. EPFL, Châlet Kidiwi, 1882 Barbolezj/Gryon ● 1951
- Praehauser Thomas**, Dr., dipl. Physiker, Römerstr. 4, 4147 Aesch BL ● 1961

- Prébandier Georges**, ingénieur ETS, 7a, rue du Stand, 2034 Peseux ▼ ■ 1987
- Prechtl Heinrich**, Dr.-Ing., Müntzbergstrasse 21, 5400 Baden ■ 1987
- Preiswerk Matthieu**, ing.-électr. dipl. EPFZ, chemin du Crêt, 1095 Le Châtelard s. Lutry ● 1946
- Previtali Peppino**, dipl. El.-Ing. ETH, 6653 Verscio ● ■ 1960
- Prey Jean-Jacques**, Ingenieurbureau, Saumackerstrasse 14, 8048 Zürich ● 1960
- Prinz Hanspeter**, dipl. El.-Ing. ETH, Gewerbestrasse 2, 8820 Wädenswil 1993
- Probst Eduard**, Elektromonteur, Im langen Loh 24, 4123 Allschwil 1976
- Probst Hans**, El.-Ing. HTL, Spiegelgrund 3, 4303 Kaiseraugst ● 1948
- Probst Pierre-André**, directeur, Telecom PTT, direction Genève, Rte de Meyrin 49, 1211 Genève 2 ▼ 1993
- Probst Rudolf**, dipl. El.-Ing. ETH, Rosengarten 6, 8872 Weesen ▼ 1985
- Profos Dieter**, Dr. sc. techn., Schaufelacker 28, 3033 Wohlen ▼ 1989
- Prokic Miodrag**, Marais 36, 2400 Le Locle 1988
- Pröpfer Alfred**, dipl. Ing. FH, Posa-Vibroplating SA, David Moningstrasse 7, 2504 Biel ▼ 1995
- Pucher Edmund**, dipl. Ing., Spalenring 123, 4055 Basel ■ 1974
- Pugliese Edouard**, ing. dipl. EIL, 34, rue du Village, 1803 Chardonne ● 1945
- Puippe Jean-Claude**, chemin des Çarmilles 65, 1025 St-Sulpice ■ 1994
- Püttgen Hans Björn**, ing.-électr. dipl. EPFL, Georgia Institute of Technology, School of electrical engineering, USA- Atlanta, Georgia 30332 (USA) 1971
- Pütz Johnny**, Ing. HTL, Sonnhaldenweg 21, 4450 Sissach 1985
- Putzi Ambrosio**, Ingenieur, Rua Corte Real 488, P-4100 Porto (Portugal) ● 1950
- Quadroni Angelo**, dipl. El.-Ing. ETH, Via Ghiringhelli 57a, 6500 Bellinzona ▼ 1991
- Quednau Jörgen**, dipl. El.-Ing. ETH, Holzrain 40, 8602 Wangen 1974
- Quiblier René**, Direktor, Bergstrasse 10a, 8200 Schaffhausen 1994
- Quirighetti René**, El.-Ing. HTL, Inwilerriedstrasse 9, 6340 Baar ▼ 1986
- Raas Bruno**, El.-Ing. HTL, Hinterdorfstr. 300, 5525 Fischbach-Göslikon ■ 1976
- Räber Franz**, Elektromonteur, Zugerbergstrasse 67, 6314 Unterägeri 1986
- Radde Heinz**, dipl. El.-Ing., Weidhölzliweg 1, 5024 Küttigen ▼ 1993
- Radlgruber Kurt**, ingénieur ETS, ABB Sécheron SA, rue des Sablières 4-6, 1211 Genève 2 ■ 1993
- Raeber Victor**, ing.-méc. dipl. EPFL, sous-directeur, 14, quai Perdonnet, 1800 Vevey ● 1961
- Raeburn Anthony**, Secrétaire général, IEC, Central Office, 3, rue de Varembe, 1211 Genève 20 1989
- Raemy Freddy**, monteur-électricien, La Cave de Genève SA, 140, route du Mandement, 1242 Satigny ▼ 1992
- Raemy Jean de**, ing.-électr. EPFZ, directeur, 18, Plateau de Champel, 1206 Genève 1971
- Rageth Paul**, ing.-électr. dipl. EPF, Chesa Paterna, rue de St-Moritz, 7505 Celerina ● 1960
- Raimondi Serge**, ing.-électr. ETS, 33, chemin du Casard, 1023 Crissier 1965
- Rais Gustav**, dipl. El.-Ing. ETH, Sunnemattstrasse 11, 8908 Hedingen ■ 1972
- Rais Karl**, dipl. El.-Ing., Müllerwis 8, 8606 Greifensee 1981
- Raisigl Gian P.**, El.-Ing. HTL, Am Gsteigtobel 6, 8713 Uerikon ▼ ■ 1964
- Ramseyer Jean Claude**, métallurgiste, 9, rue du Plan, 2000 Neuchâtel ■ 1984
- Ranzanigo Pierluigi**, Via Cave 68, I-25133 Brescia 1970
- Rapp Alfred**, flodingsgarden E23, Santa Ursulasväg 21, S-72218 Västerås ● 1937
- Rapp Georges**, Ing. HTL, Stoffelweg, 5103 Möriken 1971
- Räss Hans**, eidg. dipl. El.-Inst., Räss Frauchiger AG, Postfach, 5401 Baden 1980
- Räss Paul**, eidg. dipl. El.-Inst., Industriestrasse 36, 6300 Zug 1980
- Rast Rudolf**, El.-Ing. HTL, Rainstrasse 6B, 8307 Effretikon 1984
- Rathe E.J.**, Dr., dipl. El.-Ing. ETH, Wettsteinstrasse 71, 8332 Russikon 1970
- Rätz Urs**, Elektromonteur, Eichholz 29, 3254 Messen 1983
- Rausis Karine**, ing.-électr. dipl. EPFL, Ferme au Paquis, 1064 St-Cierges ■ 1992
- Ravot Jean-François**, vice-directeur, ABB Sécheron SA, rue des Sablières 4-6, 1217 Meyrin ■ 1990
- Räz Ruedi**, El.-Ing. HTL, Chesa Manella, 7505 Celerina 1964
- Real Markus**, dipl. El.-Ing. ETH, Alpha-Real AG, Feldegstrasse 89, 8008 Zürich 1985
- Reber Andreas**, c/o Leimer, Postfach 729, 2540 Grenchen ▼ 1986
- Reber Guido**, El.-Ing. HTL, Ingenieur-Unternehmung AG Bern, Thunstrasse 2, 3000 Bern 6 ■ 1996
- Reber Hermann**, dipl. El.-Ing. ETH, Alpenstrasse 3, 8154 Oberglatt ▼ 1989
- Reber Peter**, El.-Ing. HTL, Lotzwilstrasse 51, 4900 Langenthal ● 1948
- Reber Peter**, dipl. El.-Ing. ETH, Irchelstrasse 12, 8172 Niederglatt ZH ● ■ 1954
- Rechsteiner Walter**, eidg. dipl. El.-Inst., Langelenstrasse 10A, 9100 Herisau 1996
- Rees Hans-Jürg**, eidg. dipl. El.-Inst., Baienweg, 8524 Uesslingen ■ 1990
- Regen Beat**, Elektromonteur, Mattstrasse 8, 8865 Bilten 1985
- Regez Louis**, Physiker, dipl. Ing., 8, Villa Dubochet, 1815 Clarens ● 1946
- Regli Beat**, El.-Ing. HTL, Tanngasse 47, 5036 Oberentfelden ■ 1990
- Reich Karl**, dipl. El.-Ing. HTL, Seewiserstrasse 28, 8132 Egg b. Zürich ■ 1994
- Reichart Werner**, Physiker, Ebni 213, 5724 Dürrenäsch ▼ 1988
- Reichelt Dieter**, dipl. El.-Ing. ETH, Alterswilten, 8573 Siegershausen ■ 1990
- Reichen Heinz**, Ingenieur grad., c/o St.Gallisch-Appenzellische-Kraftwerke AG, Pestalozzistrasse 6, 9001 St. Gallen 1978
- Reichert Konrad**, Professor, Scharthenfelsstrasse 1b, 5430 Wettingen ■ 1986
- Reimann Nell E.**, rue des Charpentiers 9, 1110 Morges ■ 1993
- Reinhard Hans-Rudolf**, dipl. El.-Inst., Tulpenweg 8, 3053 Münchenbuchsee 1982
- Reinhard Kurt**, dipl. Ing., Limmatstrasse 12, 5432 Neuenhof ■ 1993
- Reinhardt Rudolf**, dipl. El.-Ing. ETH, Bürgring 1, 3700 Spiez ■ 1993
- Reinhart Franz-Karl**, Dr. sc. techn., 9, chemin de Chandolin, 1005 Lausanne ▼ 1985
- Reinhold Günter**, Dr.-Ing., Magnolienpark 18, 4052 Basel 1969
- Reinmann Ernst**, eidg. dipl. El.-Inst., Brunnmattweg 4, 4705 Wangen a.d.A. 1981
- Reisch Walter**, eidg. dipl. El.-Inst., Geschäftsinhaber, Seestrasse 92, 8267 Berlingen 1981
- Reiser German**, eidg. dipl. El.-Inst., Kasinostrasse 2, 4410 Liestal 1995
- Reiser Hugo**, Betriebselektriker, Allmendboden 29, 8700 Küsnacht 1981
- Reiss Roland**, dipl. El.-Techniker TS, Eurodis Werkstoffe AG, Bahnstrasse 58/60, 8105 Regensdorf ■ 1990
- Reist Alfred**, Elektromechaniker, Rautistrasse 373, 8048 Zürich 1994
- Remondeulaz Jean**, ing.-électr. dipl. EPFL, 9, chemin de Chamblandes, 1009 Pully 1968
- Renaud François**, ing.-électr. dipl. EPFL, chemin du Polny 37, 1066 Epalinges ■ 1981
- Renaud Marc**, avenue des Alpes 16, 1450 Ste-Croix ● 1942
- Rengel Urs**, dipl. El.-Ing. ETH, am Brunnenbächli 22, 8125 Zollikerberg ■ 1993
- Renggli Henri**, inst.-électr. dipl. féd., 34, rue de la Maltière, 2800 Delémont 1971
- Renner Gustavo**, El.-Ing. ETH, Rössligasse 4, 6490 Andermatt ■ 1990
- Rentsch Jürg**, Elektromonteur, Schonegg 5, 3818 Grindelwald 1992
- Reuteler Michel**, Elektromonteur, Rumiweg 43, 4900 Langenthal 1993
- Revaz Jean-Marc**, directeur, Services Industriels, avenue du Grd. St. Bernard 8, case postale 960, 1920 Martigny ■ 1992
- Rey Antoine**, dipl. El.-Ing. ETH, Palmenstrasse 6, 4055 Basel ■ 1994
- Rey Peter**, lic. jur., Laurenzenvorstadt 73, 5000 Aarau 1993
- Rezzonico Angelo**, dipl. El.-Ing. ETH, via Nava 10, 6963 Pregassona ■ 1987
- Ribi Rudolf**, dipl. El.-Inst., El.-Anlagen, 8558 Raperswilten 1975
- Ricciardi Bruno**, El.-Ing. HTL, Aeschenthürlistrasse 47, 6030 Ebikon 1982
- Richard Claude**, ingénieur EPFL, 10, Collège, 1400 Cheseaux-Noréaz 1968
- Richard Fritz**, El.-Ing. HTL, Mannwilweg 15, 2545 Selzach ● ▼ 1961
- Richard Jean-Jacques**, El.-Ing. HTL, c/o Mesuco AG, Postfach, 8633 Wolfhausen 1982
- Richard Roland**, ing.-électr. dipl. EPFZ, 19, avenue de la Dôle, 1005 Lausanne \* ■ 1951
- Richle Bruno**, El.-Ing. HTL, Donnerweidstrasse 12, 8855 Wangen ▼ 1992
- Richli Rudolf**, El.-Ing. HTL, Weinbergstrasse 47, 5000 Aarau ● ■ 1960
- Richner Gottlieb**, dipl. Ing., Freihofstrasse 2, 8942 Oberrieden ● 1956
- Richner Walter**, dipl. Ing. ETH, Waaggasse 668, 5504 Othmarsingen ▼ 1980
- Richter Wolfgang**, Dr. rer. nat., dipl. Chemiker, Metrohm AG, Oberdorfstrasse 68, 9100 Herisau 1978
- Rickenbach Markus W.**, dipl. Ing. ETH, 7749 Li Curt/Prada ● 1952
- Rickli Hansueli**, El.-Ing. HTL, Uerkliweg 1, 8910 Affoltern a. A. 1995
- Ried Kurt**, dipl. El.-Ing. ETH, Gestaltenstrasse 2, 4416 Bubendorf ■ 1964
- Riedel Thomas**, dipl. El.-Ing. ETH, Im Bachofen 11, 8304 Wallisellen ▼ 1988
- Rieder Daniel**, dipl. El.-Ing. ETH, Bürglen 238, 5323 Riethem 1987
- Rieder Hans**, El.-Ing., Direktor, Hermann-Keller-Strasse 6, 4310 Rheinfelden ■ 1972
- Rieder Max**, El.-Ing. HTL, im Blatt 62, 6345 Neuheim ● ■ 1955
- Rieder Ronald**, Elektromonteur, Moosstrasse 91, 5600 Ammerswil 1991
- Riediker Kaspar**, dipl. El.-Ing., ETH Zielempgasse 17, 4600 Olten ▼ 1992
- Riedo Pierre-Jean**, Dr ès sc. techn., ingénieur dipl. EPFL, 3, chemin de la Brume, 1110 Morges 1985
- Rieger Roman**, El.-Ing. HTL, Bahnhofstrasse 24, 9402 Mörschwil 1971
- Riemenschneider Werner**, El.-Ing., Rütelistrasse 5, 5417 Untersiggenthal ● ▼ 1960
- Ries Werner**, El.-Ing. HTL, alte Wollerauerstrasse 50a, 8832 Wollerau 1994
- Riesen Heinz**, Ing. HTL, Lahnhalde 23, 8200 Schaffhausen ■ 1986
- Riesterer Thomas**, Dr. sc. nat., Brunnenrain 6, 4853 Riken ▼ ■ 1991
- Rigamonti Gianni**, maestro elettricista, via alle Vigne 15, 6963 Pregassona ■ 1988
- Riniker Marc**, dipl. El.-Techniker TS, Chleematte 5, 5243 Mülligen 1981
- Riolo François**, ing.-électr. EPFL, Moosgasse 11, 3226 Treiten ▼ 1988
- Ris Bruno**, Römerweg, 8877 Murg 1983
- Ris Hans-Rudolf**, El.-Ing. HTL, Rankstrasse 19, 8413 Neftenbach ▼ ■ 1968
- Risse Christian**, ingénieur ETS, chemin de la Résidence 12, 1752 Villars-sur-Glâne 1995

## Membres individuels de l'ASE

- Rist Hans**, El.-Ing. HTL, Wiesliacher 13, 8053 Zürich
- Ritler Daniel**, Kirchstrasse, 3940 Steg
- Ritter Luigi**, dipl. El.-Ing. ETH, Grundrebenstrasse 39, 8932 Mettmenstetten
- Ritter Rudolf J.**, dipl. El.-Ing. ETH, Bufflershofstrasse 18, Postfach, 9424 Rheineck
- Ritter Ulrich**, Dipl. El.-Ing. ETH, Harossenstrasse 34e, 8311 Brütten
- Ritz Bruno**, eidg. dipl. El.-Inst., Mallenweg 12, 3312 Fraubrunnen
- Ritzler Bernard**, Betriebsleiter, Chemische Fabrik Schweizerhalle, Elsässerstrasse 229, 4000 Basel 13
- Rixhon Philippe**, AT&\* (Schweiz) AG, Professional Services, Postfach 579, 8301 Glattzentrum
- Rizzi Alfons**, Elektromonteur, Oberrealta, 7408 Cazis
- Robert Gustave-Henri**, ingénieur, c/o ASER S.A., case postale 20, 2024 Saint-Aubin
- Robert Philippe**, Dr ès sc., ing.-physicien dipl. EPF, 3 chemin de la Biolleyre, 1066 Epalinges
- Rochat Daniel**, technicien ETS, 1, avenue Ste-Cécile, 1217 Meyrin
- Rochat Olivier**, électricien, Rte de St-Cergue 54, 1260 Nyon
- Rodewald Arnold**, Dr.-Ing., Vizedirektor, Oberer Rebbergweg 112, 4153 Reinach
- Roelofs Jo**, Thurnweidstrasse 11, 8967 Widen
- Roesch Armin**, dipl. El.-Ing. ETH, Jurastrasse 918, 3178 Bössingen
- Roesch Felix**, Masch.-Ing. HTL, Kleinhölzli 399, 5322 Koblenz
- Roesle Beat**, El.-Ing. HTL, ABB Kraftwerke AG, Abt. KWHV, 5242 Birr
- Roethlin Michael**, dipl. El.-Ing. EPFL, Zugstrasse 50A, 3612 Steffisburg
- Roffler Markus**, dipl. El.-Ing. ETH, Kehlhofstrasse 46, 8542 Wiesendangen
- Rogenmoser Christian**, El.-Ing. HTL, Speerstrasse 28, 8820 Wädenswil
- Roggli Ernst**, El.-Techniker TS, Gilgen Fördersysteme AG, Wangentalstrasse 252, 3173 Oberwangen
- Rohner Daniel**, Geschäftsführer, Proluma AG, Postfach 1438, 3072 Ostermundigen
- Rohner Hubert**, El.-Ing. HTL, BKW Energie AG, Vorstadt 20, 4705 Wangen a.d.A.
- Rohner Martin**, dipl. El.-Inst., Barmenstrasse 11, 7324 Vilters
- Rohner Maurus**, Ing. HTL, c/o Rolitec, Im Täli 2, 3052 Zollikofen
- Rohner Oskar**, El.-Ing. HTL, Höhenweg 2, 5610 Wohlen
- Rohner Willy**, dipl. El.-Inst., Gartenstrasse 8, 9424 Rheineck
- Rohrbach Ernst**, Ing. HTL/STV, Kappelstrasse 12, 5432 Neuenhof
- Rohrbach Kurt**, dipl. El.-Ing. ETH, Im Hägni 50, 3294 Büren a. d. A.
- Rohrer Hansjürg**, dipl. Ing. ETH, Rebmoosweg 35, 5200 Brugg
- Rohrer Heinrich**, dipl. El.-Ing. ETH, Murstrasse 24, 4226 Breitenbach
- Rohrer Oscar**, dipl. El.-Ing. ETH, Hochhaus Waldmatt 7, 6460 Altdorf
- Rohwedder Egon**, Geschäftsführer, Fa. Rohwedder, Haselstrasse 6, 5400 Baden
- Röllli Martin**, Elektromonteur, Weiherstrasse, 6234 Triengen
- Romanens Hervé**, ing.-électr. EPF, Fin du Chêne 9, 1772 Grolley
- Romegialli Gino**, dipl. El.-Ing. ETH, Höhtalstrasse 42, 5400 Ennetbaden
- Romer Ernst**, Sänstisstrasse 3, 8640 Rapperswil SG
- Römer Stefan**, dipl. El.-Ing. ETH, Zimmerlistrasse 11, 8004 Zürich
- Rompietti Marco**, Techniker TS, Unterfeldweg 11, 5502 Hunzenschwil
- Roner Gion Duri**, Elektromonteur, Stritengässli 5, 5000 Aarau
- Roos Marcel**, Eugster/Frismag AG, im Hof 20, 8590 Romanshorn
- Roos Willi**, dipl. El.-Ing. ETH, Kehlenstrasse 27, 5712 Beinwil am See
- Rööfli Hans**, dipl. El.-Ing. ETH, Maschinenfabrik Rieter AG, 8406 Winterthur
- Roost Erwin**, eidg. dipl. El.-Inst., Held 227, 8252 Schlatt
- Roost Walter**, El.-Ing. HTL, John-Brunner-Strasse 8, 8180 Bülach
- Rosa Jean**, El.-Ing. HTL, ABB Kraftwerke AG, Abt. KWG2-V, Postfach, 5401 Baden
- Roschmann Hans**, Ing. HTL, Zur Insel 46, 8216 Oberhallau
- Rösler Peter**, El.-Ing. HTL/STV, Salmenstrasse 16, 4127 Birsfelden
- Rossacher Roland**, El.-Ing. HTL, Interelectric AG, Brünigstrasse 220, 6072 Sachseln
- Rossé Marius**, ing.-électr. dipl. EPFL, case postale 375, 1009 Pully
- Rossel Marcel**, Netzelektriker, Mettlenstrasse 1, 4554 Etziken
- Rosset Michel**, Inst.-électr. dipl., Adlight Särl, rue de la Cure 1, 2035 Corcelles NE
- Rossi Mario**, Dr. sc. techn. EPFL, ing.-électr. dipl. EPFL, 8, cité Derrière, 1005 Lausanne
- Rossi Rino**, Masch.- und Betriebsingenieur, Direktionspräsident, c/o Verzinkerei Zug AG, 6300 Zug
- Rossier Claude**, Dr ès sc. techn., ing.-électr. EPF, 1239 Collex
- Rossier Claude A.**, ing.-électr. dipl. EPFL, 24, chemin des Croisettes, 1066 Epalinges
- Rossier Frédéric**, Rossier & Guignard SA, 1522 Lucens
- 1967
- 1994
- 1973
- 1970
- 1995
- 1992
- 1976
- ▼ 1993
- 1988
- 1968
- ▼ 1972
- 1981
- 1995
- 1969
- ▼ 1990
- 1957
- 1969
- 1995
- ▼ 1991
- 1973
- 1966
- 1995
- 1995
- 1969
- 1989
- ▼ 1984
- 1946
- 1972
- 1989
- 1977
- 1980
- 1946
- 1941
- 1990
- 1994
- ▼ 1994
- 1985
- 1982
- 1990
- 1993
- 1982
- ▼ 1992
- ▼ 1963
- ▼ 1992
- 1990
- 1955
- 1993
- 1976
- 1992
- ▼ 1995
- 1929
- 1995
- 1995
- 1995
- 1975
- 1980
- 1946
- ▼ 1974
- 1976
- Rossier Gilbert**, monteur-électricien, RTSR, avenue du Temple 40, 1010 Lausanne
- Roth Adolf**, Masch.-Ing. HTL, Santenbüel, 8234 Stetten
- Roth Adrian W.**, Dr. e.h., dipl. El.-Ing. ETH, Mühlemattstrasse 56, 5000 Aarau
- Roth Beat**, El.-Ing. HTL, Stöckenstrasse 24/B1, 8046 Zürich
- Roth Bruno**, El.-Ing. ETH, Bälliz 31, 3600 Thun
- Roth Hans**, case postale 357, 1030 Bussigny
- Roth Hansjörg**, El.-Ing. HTL, Observatorium Davos, Dorfstrasse 33, 7260 Davos Dorf
- Roth Jakob**, El.-Ing., Risiweg 7, 5737 Menziken
- Roth Karl**, Betriebselektriker, Wäckerlingstiftung, 8707 Uetikon am See
- Roth Olivier**, électricien, Hôpital 369, 2114 Fleurier
- Roth Peter**, Masch.-Ing. HTL/STV, Leimfeldweg 507, Postfach 115, 4717 Mümliswil
- Roth Werner**, El.-Ing. HTL, Junkerngasse 11A, 5502 Hunzenschwil
- Rothen Hans-Peter**, Elektromonteur, Balmstrasse 40, 4584 Lüterswil
- Rothen Walter**, Elektromonteur, Seestrasse 332, 8708 Männedorf
- Rothenbühler Armin**, El.-Ing. HTL, Göslikerstrasse 20, 5524 Niederwil AG
- Rothenbühler Arthur**, El.-Ing. HTL, Sonnenbergstrasse 25, 8102 Oberengstringen
- Rothenbühler Hans-Ulrich**, El.-Ing. HTL, Aubrigweg 3, 8634 Hombrechtikon
- Rothenbühler Jean**, El.-Ing. HTL, Bramberggrain 6, 6004 Luzern
- Rothfuchs Martin**, Hombergweg 23, 8932 Mettmenstetten
- Röthlin Bruno**, lic. rer. pol., c/o FSRM, rue Jaquet-Droz 1, 2007 Neuchâtel
- Röthlisberger Rolf**, El.-Ing. HTL, Buchenrain 189, 4524 Günsberg
- Röthlisberger Roman**, Elektromonteur, Zofoldweg 442, 5042 Hirschthal
- Roussy Alphonse**, ing.-électr. dipl. EPF, 55, avenue Beauregard, 2036 Cormondrèche
- Roux Pierre Etienne**, Ingénieur ETS, Bureau d'études électriques, avenue de la Gare 31, 1950 Sion
- Rubli Daniel**, ing.-phys. EPFL, Société Romande d'Electricité, rue du Lac 118, 1815 Clarens
- Rubli Paul**, dipl. El.-Ing. ETH, Dorfstrasse 31, 8447 Dachsen
- Ruch Andreas**, Chefmonteur, Feldstrasse 86, 4123 Allschwil
- Ruch Hermann**, dipl. Ing., Eugen-Richter-Strasse 56, D-40470 Düsseldorf
- Ruch Jean-Pierre**, Trieschweg 13, 5033 Buchs AG
- Ruch Roger**, El.-Ing. HTL, Leimenweg 30, 4419 Lupsingen
- Ruchet Roland**, ingénieur ETS/UTS, 2, passage F.-Bocion, 1007 Lausanne
- Ruchti Hans**, Elektromonteur, Schwandenstrasse 101, 3432 Lützelflüh
- Ruckstuhl Alois**, dipl. El.-Inst., Zürichstrasse 34, 8134 Adliswil
- Ruckstuhl Beat H.**, Ing. HTL, Tulpenweg 2, 8962 Bergdietikon
- Ruckstuhl Hugo**, dipl. El.-Ing. ETH, Birkenstrasse 1, 5415 Nussbaumen b. Baden
- Rudaz Albi**, «Les Marettes», 1271 Givrins
- Rudaz Michel**, MRC, chemin des Esserts 10, 1053 Cugy VD
- Rudaz Michel**, ing.-électr. dipl. EPFL, 12, avenue Parc de la Rouvraie, 1018 Lausanne
- Rudaz Serge**, mécanicien-électricien, chemin du Grand-Record 21A, 1040 Echallens
- Rudin Andreas**, El.-Inst., Postplatz, 7431 Andeer
- Rudin Hans**, dipl. El.-Ing. ETH, Guschstrasse 37, 8610 Uster
- Rudin Marco**, Ing. ETH, Via Tasso 6, 6900 Lugano
- Rudolph Robert**, El.-Ing. ETH, Fliederstrasse 18, 5430 Wettingen
- Rüede Edwin**, eidg. dipl. El.-Inst., Bündtacker 299, 5085 Sulz
- Ruedi Jean**, ing.-électr. ETS, 22, avenue Dapples, 1006 Lausanne
- Rüedi Beat**, El.-Ing. HTL, Neuzelgweg 16, 5234 Villigen
- Rüedi Urs**, El.-Kontrolleur, Eichstrasse 20, 8604 Volketswil
- Ruegg André**, ing.-électr. dipl. EPF, Birkenstrasse 12, 5200 Windisch
- Ruegg Gottfried Fr.**, dipl. El.-Ing. ETH, Grünhagstrasse 7, 4410 Liestal
- Ruegg Jean-Michel**, ing.-électr. dipl. EPFL, ARL, En Vallaire, 1024 Ecublens VD
- Ruegg Walter**, El.-Ing. HTL, Fau-blanc 20, 1009 Pully
- Ruegg Eduard**, dipl. El.-Ing. ETH, Ibergstrasse 57, 8405 Winterthur
- Rüegg Ernst**, Masch.-Ing. HTL, Postgasse 3, 4147 Aesch BL
- Rüegg Heinz**, Dr., Direktor, Sagiweg 6, 8915 Hausen am Albis
- Rüegg Josef**, eidg. dipl. El.-Inst., Staatsstrasse 11, 3653 Oberhofen am Thunersee
- Rüegg Paul**, El.-Techniker, Lindenhofstrasse 14, Postfach 247, 9500 Wil 1
- Rüegg Richard**, eidg. dipl. El.-Inst., Chamerstrasse 89, 6300 Zug
- Rüegg Robert**, dipl. El.-Ing. ETH, Casinoplatz 1, 7000 Chur
- Rüegg Willi**, Steigerweg 17, 3006 Bern
- Rüegger Eugen**, Ing. HTL, Zugerstrasse 63, 6340 Baar
- Rüeggsegger Hans-Peter**, Elektromonteur, Thalgutstrasse 13, 3114 Wichtrach
- 1991
- 1987
- 1950
- 1980
- 1993
- 1953
- 1984
- 1942
- 1994
- 1991
- 1991
- 1943
- 1994
- 1962
- 1955
- 1967
- 1996
- 1947
- 1989
- ▼ 1989
- 1985
- 1986
- 1953
- 1979
- 1992
- 1973
- 1994
- 1964
- 1994
- 1990
- ▼ 1984
- 1992
- 1974
- 1972
- 1942
- 1958
- 1990
- 1957
- 1983
- 1982
- ▼ 1988
- ▼ 1991
- 1994
- 1985
- 1990
- 1991
- 1995
- 1978
- 1926
- 1982
- 1990
- 1971
- 1991
- ▼ 1979
- 1973
- 1971
- 1988
- ▼ 1969
- 1950
- 1956
- 1990

<b>Rueppel Rainer</b> , Dr. sc. techn., El.-Ing. ETH, R3 Security Engineering AG, Zürichstrasse 151, 8607 Aathal	▼ 1990	<b>Saner Rainer</b> , Energietechniker, Kocherweg 9, 3073 Gümligen	1993
<b>Rüesch Christoph</b> , dipl. El.-Ing. ETH, Burstwiesenstrasse 39, 8606 Greifensee	▼ ■ 1989	<b>Sans Siegfried</b> , Rössligasse 6, 8405 Winterthur	■ 1995
<b>Rüesch Hannes</b> , dipl. Masch.-Ing. ETH, Hochwachtstrasse 16, 9000 St. Gallen	1963	<b>Sapin Alain</b> , ingénieur EPFL, Au Village B, 1642 Sorens	■ 1991
<b>Ruetschi Charles</b> , Fabrique d'appareils électroniques, case postale 436, 1401 Yverdon	● 1949	<b>Sarbach Ewald</b> , dipl. El.-Ing. ETH, Belchenstrasse 18, 5012 Schönenwerd	■ 1964
<b>Rüetschi Paul</b> , Dr., Ingenieur, Ferme Vers-chez-Grison, 1421 Grandevent	1964	<b>Sarbach Michael</b> , ing. dipl. EPFZ, rue de l'Avenir, 2800 Delémont	■ 1993
<b>Ruf Werner</b> , El.-Ing. HTL, Nussbaumweg 6, 5244 Birrhard	1994	<b>Sattler Paul</b> , Professor, Kurlistrasse 92, 8404 Oberwinterthur	● 1957
<b>Ruf Werner</b> , dipl. El.-Inst., Talstrasse 43, 8707 Uetikon	1994	<b>Sauber Willy</b> , El.-Ing., Guggerstrasse 26, 8702 Zollikon	● 1941
<b>Rüfenacht Heinz</b> , El.-Ing. HTL, Alpenstrasse 78, 3627 Heimberg	1976	<b>Sauer Adrian</b> , Elektromonteur, Haus 14A, 7107 Safien-Platz	1989
<b>Rüfenacht Moritz</b> , Ing. HTL, Bürglenstrasse 62, 3006 Bern	1987	<b>Sauer Heinz-Ulrich</b> , B + E, Alte Dübendorferstrasse 13, 8305 Dietlikon	■ 1992
<b>Rüfenacht Werner</b> , eidg. dipl. El.-Inst., Worbstrasse 18B, 3113 Rubigen	1974	<b>Saugy Bernard</b> , Dr ès sc. techn., Bruyère 2, 1020 Renens	■ 1986
<b>Rufer Alfred</b> , professeur EPFL, chemin du Collège, 1138 Villars-sous-Yens	■ 1993	<b>Saurer Rolf</b> , eidg. dipl. El.-Inst., Burkhalter Management AG, Hohlstrasse 475, 8048 Zürich	1994
<b>Rufer Jakob</b> , Elektromonteur, Stöckackerstrasse 108, 3018 Bern	1976	<b>Sauter Jean</b> , Techn. Übersetzungsbüro, Römerstr. 171, 8404 Winterthur	1984
<b>Ruh Walter</b> , El.-Ing. HTL, Hauptstrasse 40, 8228 Beggingen	▼ ■ 1991	<b>Sauteur André</b> , ingénieur ETS, Le Castel A, 1618 Châtel-St-Denis	■ 1965
<b>Rullo Antonio</b> , ing.-électr. dipl. EPFL, Oberdorfstrasse 40, 3072 Ostermundigen	■ 1987	<b>Sauvin René</b> , El.-Ing. ETH, Schönaustrasse 29, 5430 Wettingen	1964
<b>Rümmeli Hermann A.</b> , El.-Ing., c/o Dolsar Engineering Ltd., Kennedy Caddesi 43, TR-06660 Ankara Türkei	● 1957	<b>Sauzet René</b> , eidg. dipl. El.-Inst., Hauptstrasse 30, 8225 Siblingen	1976
<b>Ruoss Erich</b> , dipl. El.-Ing. ETH, Bündtenstrasse 25, 5417 Untersiggenthal	● 1953	<b>Savary Jean-Luc</b> , ing. dipl. EPF, c/o EOS, case postale 570, 1001 Lausanne	1976
<b>Ruoss Markus</b> , Ing. HTL, Berchtwil, 6343 Rotkreuz	▼ 1988	<b>Savoy René</b> , directeur, R. Savoy SA, 5-7, rue de la Marbrerie, 1227 Carouge	1992
<b>Ruoss Ruedi</b> , El.-Techniker TS, Rietwies 36, 8737 Gommiswald	■ 1995	<b>Sax Max</b> , El.-Ing. HTL, Solibodenstrasse 16, 8180 Bülach	● 1943
<b>Ruppen Armin</b> , eidg. dipl. El.-Inst., obere Rebhalde 12, Postfach 256, 6341 Baar	1985	<b>Sax-Gutjahr Walter</b> , Patentanwalt, c/o Rottmann Maspoli + Zimmermann AG, Glattalstrasse 37, 8052 Zürich	● 1945
<b>Ruppen Felix</b> , El.-Ing. HTL, Bammattenweg 4, 3904 Naters	1985	<b>Sax-Riedi Christa</b> , dipl. El.-Ing. ETH, Vorstadt, 7134 Obersaxen	1982
<b>Russenberger Matthias</b> , Elektromonteur, Chrischonarain 200, 4126 Bettingen	1995	<b>Saxer Walter</b> , Dr. sc. nat. ETH, Uitikonstrasse 37, 8902 Urdorf	▼ 1991
<b>Russenberger Theodor</b> , dipl. El.-Ing. ETH, Zinggenstrasse 17, 9443 Widnau	● 1948	<b>Schadegg Emanuel</b> , El.-Ing. HTL, Langenacker 17, 8750 Glarus	1975
<b>Russi Ernst</b> , Ing. HTL, Stoffelmatte 11, 6460 Altdorf	1971	<b>Schadegg Max</b> , Ing. HTL, Neuackerstrasse 13, 8125 Zollikerberg	● 1945
<b>Russi Hugo</b> , Masch.-Ing. ETH/SIA, Ronco di S. Croce, 6826 Riva S. Vitale	1986	<b>Schädeli Bruno</b> , ingénieur ETS, 16, rue des Corbaz, 1092 Belmont-sur-Lausanne	1975
<b>Rüst Andreas</b> , dipl. El.-Ing. ETH, Sennhüttenstrasse 33, 8810 Horgen	▼ 1990	<b>Schaeffer Klaus Peter</b> , Dr. sc. techn., dipl. El.-Ing. ETH, Höhenweg 3, 4419 Lupfingen	■ 1969
<b>Rütimann Peter</b> , Elektro-Rütimann, Diessenhoferstr. 26, 8254 Basadingen	1994	<b>Schaelchlin Max W.</b> , dipl. El.-Ing. ETH, Sonnhalde 4, 5400 Baden-Münzlihausen	● ▼ ■ 1955
<b>Rütimann Peter</b> , El.-Ing. HTL, Schwertstrasse 10, 6300 Zug	▼ 1988	<b>Schaerer Reymond</b> , dipl. Ing., Birnstegweg 3/1, 4127 Birsfelden	1968
<b>Rutishauser Urs</b> , El.-Ing. HTL, Sommerhalde 1, 8200 Schaffhausen	1988	<b>Schafer Anton</b> , Elektromonteur, Santihansweg 11, 3186 Düringen	1982
<b>Rütsche Alois</b> , El.-Ing. HTL, Haus Miramunt, Postfach 39, 7050 Arosa	1976	<b>Schafer Daniel</b> , ing.-électr. dipl. EPFL, Vogelsangweg 35, 3360 Herzogenbuchsee	■ 1991
<b>Rütsche Hansjörg</b> , eidg. dipl. El.-Inst., Aarauerstrasse 69, 5200 Brugg	1992	<b>Schäfer Georg</b> , El.-Ing. HTL, Esterlistrasse 31, 4133 Pratteln	1974
<b>Rutschmann Hanspeter</b> , El.-Ing. HTL, Postfach 142, 4143 Dornach 2	▼ 1985	<b>Schaffer Gerhard</b> , Dr. techn., dipl. Ing., Oberdorfstrasse 30, 8107 Buchs ZH	■ 1990
<b>Rutz Markus</b> , El.-Ing. HTL, Henauerstrasse 12, 9244 Niederuzwil	1989	<b>Schaffer Jean-Antoine</b> , ingénieur EPFL, 16, chemin du Liaudoz, 1009 Pully	▼ 1986
<b>Rutz Peter</b> , dipl. El.-Ing. ETH, Trettackerweg 8, 5415 Nussbaumen b. Baden	1970	<b>Schäffer Thomas</b> , El.-Kontrollleur, Tösstalstrasse 100, 8400 Winterthur	1993
<b>Rutz Sebastian</b> , dipl. El.-Ing. ETH, Postfach, 9615 Dietfurt	■ 1971	<b>Schaffner Theo</b> , El.-Ing. HTL, Buacher 547, 5452 Oberrohrdorf	1968
<b>Rutz Ulrich</b> , dipl. El.-Ing. ETH, Ahornweg 9, 3427 Utzenstorf	▼ 1975	<b>Schalch Walter</b> , dipl. El.-Ing. ETH, 32, route de Sion, 3960 Sierre	1983
<b>Rychner Georges</b> , ing.-électr. dipl. EPFL, 3, rue Gautier, 1201 Genève	1978	<b>Schaller Pierre</b> , ing.-électr. ETS, 23, chemin du Cèdre, 1030 Bussigny	● 1947
<b>Ryff Jean-Claude</b> , dipl. Ing. ETH, 10, chemin Chasselas, 2012 Auvornier	1970	<b>Schaltegger Peter</b> , Unternehmensberater, Dorfstrasse 39, 8126 Zumikon	▼ 1985
<b>Ryffel Alfred</b> , Ing. HTL, Seestrasse 89, 8712 Stäfa	1968	<b>Schär Beat</b> , dipl. El.-Ing., Pilgerweg 10, 3007 Bern	▼ 1984
<b>Rymann Albert</b> , El.-Ing. HTL, Waldstätterstrasse 6, 6003 Luzern	1989	<b>Schär Urs</b> , eidg. dipl. El.-Inst., Bahnweg 1, 4537 Wiedlisbach	1987
<b>Ryter Fred</b> , dipl. Ing. ETH, Kanalweg 1, 3510 Konolfingen	▼ 1987	<b>Schärer Karl</b> , El.-Ing. HTL, Chamerstrasse 117, 6300 Zug	● 1947
<b>Sabbattini Bruno</b> , dipl. El.-Ing. ETH, Zentralstrasse 98, 5430 Wettingen	▼ 1989	<b>Schärer Peter</b> , Busswilstrasse, 4917 Melchnau	1990
<b>Sager Josef</b> , dipl. El.-Ing. ETH, Grosswiesenstrasse 140, 8051 Zürich	1978	<b>Schärli Jakob</b> , Gerliswilstrasse 37, 6020 Emmenbrücke	1967
<b>Sagnol Jean</b> , ingénieur, 1678 Sivriviez	1977	<b>Schärz Oskar</b> , dipl. Ing. HTL, Rugenparkstrasse 6, Postfach 353, 3800 Interlaken	▼ 1984
<b>Sahli François</b> , inst.-électr., chemin des Racherelles 14, 2012 Auvornier	1985	<b>Schätti Christoph</b> , El.-Techniker TS, Limmattalstrasse 59, 8954 Geroldswil	■ 1993
<b>Sailer Hanspeter</b> , Elektromonteur, Postfach 317, 8803 Rüschtikon	1994	<b>Schättin Gabriel</b> , Elektromonteur, Im Hof 478, 8132 Egg b. Zürich	1990
<b>Sala Alessandro</b> , dipl. El.-Ing. ETH, Alle Gannelle, 6743 Bodio	■ 1967	<b>Schaub Hans-Joerg</b> , eidg. dipl. El.-Inst., Morgentalstrasse 24a, 8355 Aadorf	1982
<b>Saladin Cornelius</b> , El.-Ing. HTL, 11 F. Flat D St. Louis Mansion 20-22, Macdonnell Road, HK- Central Hong Kong	1977	<b>Schaub Hugo</b> , El.-Ing. HTL, Centrale Thermique de Vouvy S.A., 1896 Vouvy	1965
<b>Salasinski K.</b> , dipl. Ing., c/o Miastoprojekt-2, Wieckowskiego 20, PL-90-772 Lodz	1988	<b>Schaub Roland</b> , El.-Ing. HTL, Amselstrasse 9, 9202 Gossau	1995
<b>Salathe Willi</b> , Dr. phil. II/Physiker, 6A, chemin du Roc, 2533 Evilard	1986	<b>Schaufelberger Jost</b> , El.-Ing. HTL, Wierystrasse 84, 3902 Glis	■ 1987
<b>Salathé René Paul</b> , Dr. phil. nat., EPFL, DMT-LOA, 1015 Lausanne	1995	<b>Schefer Hans jun.</b> , Pelikanstrasse 2, 6004 Luzern	● 1946
<b>Sallaz Hansjörg</b> , dipl. El.-Ing. ETH, Riedstrasse 15, 2544 Bettlach	▼ ■ 1982	<b>Schefer Werner</b> , El.-Ing. HTL, Kemptnerstrasse 7, 8340 Hinwil	1981
<b>Salm Walter</b> , El.-Ing., Etzelstrasse 18, 8038 Zürich	1987	<b>Scheffel Gerd</b> , Ingenieur, Av. Alvear 1552, RA-1014 Buenos Aires (Argentinien)	● 1955
<b>Salvetti B. Franco</b> , eidg. dipl. El.-Inst., Erlenweg 82, 3178 Böisingen	1990	<b>Scheiben Erich</b> , dipl. El.-Ing. ETH, Oberriedenstrasse 32a, 5412 Gebenstorf	▼ 1989
<b>Salzard Yves</b> , Appartement 1508, Bvd. des Promenades 22, 1227 Carouge	1993	<b>Scheidegger Andres</b> , dipl. El.-Ing. ETH, Veilchenweg 3, 3018 Bern	▼ 1989
<b>Salzgeber Peter</b> , ing.-électr. dipl. EPF, avenue Ernest-Pictet 7, 1203 Genève	■ 1970	<b>Scheidegger Ernst</b> , eidg. dipl. El.-Inst., Untere Mühle, 4937 Ursenbach	1988
<b>Salzmann Hannes</b> , dipl. Ing. ETH, Sagirain, 6404 Greppen	1973	<b>Scheidegger Erwin</b> , El.-Ing. HTL, Alte Landstrasse 55c, 8700 Küsnacht	1987
<b>Samson Pierre</b> , Crealume Design, Avenue Mayor Davel 9a, 1800 Vevey	1994	<b>Scheidegger Robert</b> , El.-Ing. HTL, Haselweg 10, 4515 Oberdorf SO	■ 1994
<b>Sander Bernhard</b> , dipl. Ing. ETH, Bergstrasse 249, 5423 Freienwil	■ 1976	<b>Scheier Hans</b> , El.-Ing. HTL, Direktor, Siemens Schweiz AG, Postfach, 8047 Zürich	▼ 1979
<b>Sandoz Edmond</b> , monteur-électricien, 7, rue du Jura, 1422 Grandson	1988	<b>Schelker Thomas</b> , Postfach 706, 8052 Zürich	1994
<b>Sandoz Jean-Luc</b> , ing.-électr. dipl. EPF, c/o A.-C. Péclard, Rte des Martines 62, 1052 Le Mont	1986	<b>Schellenberg Willy</b> , dipl. El.-Ing. ETH, Seebodenweg 10, 2572 Mörigen	● 1958
<b>Saner Martin</b> , dipl. El.-Ing. ETH, Im Gässli 31, 8162 Steinmaur	▼ 1993	<b>Schellhammer Markus</b> , dipl. El.-Ing. ETH, Castel 7, 1700 Fribourg	1985

## Membres individuels de l'ASE

- Schemel Gottfried**, El.-Ing., ABB Sécheron SA, rue des Sablières 4-6, 1217 Meyrin
- Schenk Heinz**, El.-Ing. HTL, Lenzweg 226, 5042 Hirschthal
- Schenk Karl**, dipl. El.-Ing. ETH, Wehringasse 15, 4104 Oberwil BL
- Schenk Werner**, ingénieur, 20, routes des Cliniques, 1700 Fribourg
- Schenkel Albert**, Dr. sc. techn., Ottenbergstrasse 5b, 8049 Zürich
- Schenkel Hans**, dipl. El.-Ing. ETH, Haldenstrasse 7A, 8942 Oberrieden
- Schenkel Roland**, ingénieur dipl. EPFL, chemin de la Sapinière 5, 1073 Savigny
- Schenker Albert**, Ing. HTL, Postfach 1712, 4601 Olten
- Schenker Jörg**, dipl. El.-Ing. ETH, Bachstr. 180, 3298 Oberwil b. Büren
- Schenker Josef**, Langackerstrasse 7, 4612 Wangen
- Scherer Anton**, Techniker, Studenmatt 2, 6438 Ibach
- Scherer Fritz**, Direktor, GEC Alstom T+D AG, Carl-Sprecherstrasse 1, 5036 Oberentfelden
- Scherer George**, Elektromonteur, Vorderdorfstrasse 23, 8753 Mollis
- Scherer Thomas**, El.-Inst., Poststrasse 174, 8957 Spreitenbach
- Scherhag Jörg**, eidg. dipl. El.-Inst., Böschacherstrasse 4, 8624 Grüt-Gossau
- Scherrer Alain**, dipl. El.-Ing., Via del Tiglio 37, 6605 Locarno-Monti
- Scherrer Andi**, dipl. El.-Ing. ETH, Zimmerstrasse 57, 6314 Unterägeri
- Scherrer Markus**, Direktor, Magnolienpark 14, Postfach, 4020 Basel
- Scherrer Martin H.**, El.-Ing. HTL, Haldenstrasse 21, 8708 Männedorf
- Scherrer Otto**, eidg. dipl. El.-Inst., Rebenweg 22d, 2542 Pieterlen
- Scherrer René**, dipl. El.-Ing. ETH, Ferenbergstrasse 83, 3066 Stettlen
- Schett Georg**, dipl. El.-Ing. ETH, ABB Hochspannungstechnik AG, Postfach 8546, 8050 Zürich
- Scheu Hanspeter**, Elektromonteur, Klösterliweg, 9642 Ebnat-Kappel
- Schibli Hans**, El.-Ing. HTL, Vizedirektor CKW, Breiteichlimatt 3, 6044 Udligenswil
- Schiess Oskar**, Ing. HTL, Im Hasensprung, 8478 Thalheim a. d. Thur
- Schiess Reinhold**, El.-Ing. HTL, Sägetstrasse 10, 8303 Bassersdorf
- Schiesser Fritz**, Direktor, Elektrizitätswerk Wynau, Waldhofstrasse 1, 4900 Langenthal
- Schildknecht Werner**, dipl. Masch.-Ing. ETH, Höhenweg 33B, 5417 Untersiggenthal
- Shilling Hans-Jörg**, Ing. HTL, Hinterdorf 214, 4334 Sisseln
- Schilplin Gustave**, dipl. Ing. ETH, 4, Maurice Ravel, 1290 Versoix
- Schindelholz Hans**, eidg. dipl. El.-Inst., Dufourstrasse 11, 5600 Lenzburg
- Schindler Ernst**, Königsteinweg 4, 5000 Aarau
- Schindler Reinhard**, El. Anlagen AG, Netstalerstrasse 60, 8753 Mollis
- Schlachter Rolf**, Licht-Projekt, Gerberngasse 23, 3011 Bern
- Schläppi André**, Siemens Schweiz AG, Belpstrasse 26, 3007 Bern
- Schläppi Heinrich**, dipl. El.-Inst., Hochliebe, 3775 Lenk
- Schlatter Alfred**, El.-Ing. HTL/STV, Obere Dorfstrasse 19, 5034 Suhr
- Schlatter Andreas**, dipl. El.-Ing. ETH, Sonnenfeldstrasse 2, 8702 Zollikon
- Schlatter Erwin**, Ing. HTL, In der Ey 85, 8047 Zürich
- Schlatter Hans-Hch.**, Allmendstrasse 21, 8142 Uitikon
- Schlatter J. Friedrich**, El.-Ing. HTL, Stockenstrasse 99, 8802 Kilchberg ZH
- Schlatter Walter**, El.-Ing., Brisenstrasse 3, 6020 Emmenbrücke
- Schlegel Georges**, dipl. El.-Ing. ETH, Allmendstrasse 29, 4515 Oberdorf SO
- Schlegel Jürg**, Elektromonteur, Im Altried 3g, 8051 Zürich
- Schlegel Urs**, dipl. El.-Ing. ETH, Kapfweid 13, 6020 Emmenbrücke
- Schlegel Urs**, El.-Zeichner, Jägerstrasse 19, 8200 Schaffhausen
- Schlegel Walter**, dipl. El.-Ing. ETH, Ringstrasse 7, 3066 Stettlen
- Schleich Armin**, Scheuchzerstrasse 188, 8057 Zürich
- Schleipen Michael**, dipl. El.-Ing. ETH, 6989 Purasca
- Schlicht Dieter**, dipl. Ing., Beckenmoosstrasse 40, 5330 Zurzach
- Schlittler Balthasar**, El.-Ing. HTL, Neuguetstrasse 9, 8630 Rüti
- Schlittler Edy**, Elektromonteur, Ottenbacherstrasse 3, 8912 Obfelden
- Schlittler Fridolin**, El.-Ing. HTL, Clemenzweg 22, 5443 Niederrohrdorf
- Schlittler Heinrich**, El.-Ing. HTL/STV, Rüteli 253, 5224 Unterbözberg
- Schlosser Alfred**, eidg. dipl. El.-Inst., Bönzingenstrasse 155, 2500 Biel 6
- Schlueter Bernard**, dipl. Physiker ETH, rue de la Promenade Noire 1, case postale 704, 2001 Neuchâtel
- Schlueter Otto H.**, dipl. Ing.-Chemiker ETH, Lutertalstrasse 64, 3065 Bolligen
- Schlunegger Hans**, Dr. sc. techn., dipl. El.-Ing. ETH, Am Almis, 3818 Grindelwald
- Schmanau Peter**, El.-Techniker TS, Uf de Breiti 10, 8460 Marthalen
- Schmid Albert**, Kontrolleur, Baderstrasse 3, 8400 Winterthur
- Schmid Alois**, eidg. dipl. El.-Inst., Jauschboden, 3938 Ausserberg
- Schmid André**, eidg. dipl. El.-Inst., Elektro-Schmid, alte Bernstrasse 6, 4500 Solothurn
- Schmid Armin**, Fabrikant, 9631 Ullsbach
- Schmid Bernhard**, El.-Ing. HTL, Rislingstrasse 1, 8044 Zürich
- Schmid Casimir**, El.-Ing. HTL, Bahnhofstrasse 45, 6210 Sursee
- Schmid Dieter**, dipl. El.-Ing. ETH, Chrebsbachstrasse 56, 8162 Steinmaur
- Schmid Eric**, dipl. Ing. ETH, Zelglstrasse 27, 5442 Fislisbach
- Schmid Felix**, Betriebsleiter, Elektrizitätsgenossenschaft Boswil-Bünzen, Dammweg 9, 5623 Boswil
- Schmid Hans**, dipl. El.-Inst., am Hägli 11, 5605 Dottikon
- Schmid Hans-Peter**, eidg. dipl. El.-Inst., Hertistrasse 27, 7270 Davos Platz
- Schmid Hansruedi**, Elektromonteur, Kirchbergstrasse 33, 5000 Aarau
- Schmid Kurt**, El.-Ing. HTL, Agea-Kull El.-Apparate, Meisenweg 1, 4552 Derendingen
- Schmid Martin**, Eichliackerstrasse 29, 8406 Winterthur
- Schmid Olivier Ch.-H.**, électricien, Rte de Neuchâtel 1, 2088 Cressier NE
- Schmid Paul**, dipl. Ing. ETH, Schmid Telecom AG, Binzstrasse 35, 8045 Zürich
- Schmid Peter R.**, Dr. sc. techn., dipl. El.-Ing. ETH, Oberdorfstrasse 54, 9100 Herisau
- Schmid Pierre**, mécanicien-électricien, 21, rue d'Italie, 1800 Vevey
- Schmid Pierre-H.**, Directeur, Amstein + Walther SA, 24, rue du Cendrier, 1201 Genève
- Schmid René**, El.-Ing. HTL, alte Hägglingerstrasse 24, 5605 Dottikon
- Schmid Richard**, Elektromonteur, Dorfstrasse 8, 5079 Zeihen
- Schmid Rodolphe**, inst.-électr., Micronas Semiconductors SA, chemin Chapon-des-Prés 11, 2022 Bevaix
- Schmid Roland**, dipl. El.-Ing. ETH, Brome Spitalstrasse 17, 5734 Reinach
- Schmid Rolf**, Elektromonteur, Breiten 8, 5082 Kaisten
- Schmid Thomas E.**, dipl. El.-Ing. ETH, Luegislandstrasse 16, 8051 Zürich
- Schmid Urs**, Elektromonteur, Murtenstrasse 71, 3205 Gümmenen
- Schmidhauser Rolf**, Ing. ETH, Schmidhauser AG, Amriswiler-strasse 11, 9315 Neukirch-Egnach
- Schmidheiny Peter**, Forsterstrasse 75, 8044 Zürich
- Schmidhuber Paul M.**, Dipl. Ing., Wilhelm-Hey-Strasse 10, D-81243 München
- Schmidiger Peter**, Elektroniker, GWF, Gas- und Wassermesser-fabrik AG, Oberggrundstrasse 119, 6002 Luzern
- Schmidiger Willy**, El.-Ing. HTL, Rebhaldenweg 27, 5000 Aarau
- Schmidt Benno**, El.-Ing. HTL, Postfach E 8236, 8302 Kloten
- Schmidt Bernard**, ing.-électr. dipl., 2, chemin du Cèdre, 1030 Bussigny
- Schmitt Gérard**, ingénieur ETS, 5, place du Marché, 2610 St-Imier
- Schmitt Herbert**, Ingenieur, Kaiserstuhlstrasse 33, 8164 Bachs
- Schmitz Rolf**, El.-Ing. ETH, Kapellenstrasse 22, 3011 Bern
- Schmucki Josef**, eidg. dipl. El.-Inst., Hochwiesenstrasse 10, 8370 Sirmach
- Schmutz Heinz**, Ing. HTL, Hubstrasse 13, 8942 Oberrieden
- Schmutz Karl**, El.-Ing., Schneebeistrasse 1, 8048 Zürich
- Schmutz Peter**, El.-Ing. HTL, Oesterweg 18, 5024 Kättigen
- Schneck Peter**, Merck (Schweiz) AG, Rühligstrasse 20, 8953 Dietikon
- Schneebeli Heinz**, El.-Ing. HTL, Feldliweg 8, 6460 Altdorf
- Schneebeli Walter**, dipl. El.-Inst., Felsberg 16, 8052 Zürich
- Schneeberger Hans-U.**, eidg. dipl. El.-Inst., Pestalozzistrasse 692, 5242 Birr-Lupfig
- Schneeberger Robert**, ing.-électr. dipl. EPFL, 30, rue des Bossons, 1213 Onex
- Schnegg Werner**, eidg. dipl. El.-Inst., Im Bifang 4C, 5102 Ruppenswil
- Schneider Armin**, Hardstrasse 39, 5430 Wettingen
- Schneider Bruno**, El.-Techniker, Nelkenweg 6, 5502 Hunzenschwil
- Schneider Bruno**, Dr. sc. techn., dipl. El.-Ing. ETH, Oberer Buck 12, 8428 Teufen
- Schneider Carl-Erich**, dipl. Ing., Bergstrasse 31, 6045 Meggen
- Schneider Charles**, directeur, 5 rue Neuve, 1020 Renens
- Schneider Hanspeter**, El.-Ing. HTL, Zelgstrasse 55, 8610 Uster
- Schneider Heinz**, dipl. El.-Ing. ETH, Buchenweg 8, 5417 Untersiggenthal
- Schneider Jean**, ing.-électr. dipl. EPFL, route de St-Maurice 149, 1814 La Tour-de-Peilz
- Schneider Jost**, dipl. El.-Ing. ETH, Münzbergstrasse 11, 5400 Baden
- Schneider Markus**, El.-Ing. HTL, Bleichstrasse 14, 8400 Winterthur
- Schneider Martin**, ing. dipl. EPFZ, Technikum Winterthur, Technikumstrasse 9, Postfach, 8401 Winterthur
- Schneider Moritz**, El.-Ing. HTL, Bachstrasse 22, 5033 Buchs AG
- Schneider Peter**, Professor, Ing. HTL, Giselstrasse 19, 8925 Ebertswil
- Schneider Robert**, dipl. El.-Ing. ETH, Zinzikerbergstrasse 196, 8404 Winterthur
- Schneider Stephan**, dipl. El.-Ing. ETH, Bahnhofstrasse 40, 8305 Dietlikon
- Schneider-Weber Ernst**, El.-Ing. HTL, Hinterbrunnenstrasse 7, 8312 Winterberg
- Schneiter Hansruedi**, El.-Ing. HTL, Im Walder 26, 8702 Zollikon

Schneiter Peter, dipl. El.-Inst., Bahnhofstrasse 24, 3076 Worb	1987	Schüpbach Rudolf, Dr. sc. techn., dipl. El.-Ing. ETH, Schlossbergweg 10, 5400 Baden	● 1942
Schneiter Werner, Konstrukteur, Flurweg 4, 5034 Suhr	1966	Schupp Dieter, dipl. El.-Ing. ETH, Hamburgersteig 2, 8008 Zürich	▼ 1969
Schnell Markus, El.-Ing. HTL, Lerchenbohlstrasse 2, 8580 Amriswil	1982	Schuppli Andreas, eidg. dipl. El.-Inst., Flösch 52a, 4933 Rütschelen	▼ 1988
Schnetzler Josef, dipl. El.-Ing. ETH, Direktor, Crypto AG, Postfach 474, 6301 Zug	▼ 1990	Schuppli Hans, El.-Ing. HTL, Rebenweg 21B, 6331 Hünenberg	1993
Schnetzler Mario, dipl. El.-Ing. ETH, Holzstrasse 51, 9010 St. Gallen	1964	Schürch Alfred, El.-Ing. HTL, Oelberg 2, 5504 Othmarsingen	1984
Schneuwly Dominik, ing.-électr. EPFL, rue de la Cassarde 7, 2000 Neuchâtel	▼ 1992	Schürch Oskar, Direktor, O. Schürch AG, 6010 Kriens	1975
Schneuwly Raymond, ing.-électr. ETS, La Crausaz, 1566 St-Aubin	1979	Schürch Ueli, El.-Ing. HTL, Terreaux 14, 2022 Bevaix	■ 1978
Schnider Andy, dipl. El.-Ing. ETH, Oberbannweg, 3953 Leuk-Stadt	▼ 1991	Schurter Martin, Elektromonteur, Guldistudstrasse 98b, 8632 Tann	1990
Schnider Bruno, Elektromonteur, Mettleneggen, 3665 Wattenwil	1985	Schurter Rolf, Schurter AG, Postfach 4769, 6002 Luzern	1983
Schnider Robert, El.-Ing. HTL, Oberdorfstrasse 43, 8424 Embrach	1991	Schüttel Peter, El.-Techniker TS, Egg 369, 5042 Hirschthal	1994
Schnyder Gilbert, Dr., dipl. El.-Ing. ETH, Schnyder + Brüniger AG, Isenbergstrasse 30, 8913 Ottenbach	■ 1988	Schutz Martin, Ing. HTL, Klösterlistrasse 41 6, 6010 Kriens	1987
Schöb Clemens, El.-Ing. HTL, Rosenauweg 3, 9202 Gossau	1990	Schütz Ulrich, monteur-électricien, Rte du Centre 32, 1720 Corminbeauf	1991
Schoch Ueli, Elektromechaniker, Steinackerweg 22, 8047 Zürich	1993	Schwab Eduard, dipl. Ing. ETH, Enermet AG, Udermüllistrasse 28, 8320 Fehraltorf	■ 1994
Schoch Werner, ingénieur ETS, chemin derrière Sonzier, 1822 Chernetz	■ 1966	Schwab Fred, Dr. sc. techn., dipl. Ing. ETH, Mühlering 10, 4614 Hägendorf	● ▼ 1958
Schocher Luzi, dipl. El.-Inst., Seeweg 12, 8610 Uster	1974	Schwabe Frank, Dr. iur., Kraftwerk Laufenburg, 5080 Laufenburg	1986
Schöchlin Peter, Gurzelenstrasse 9, Postfach 4073, 2500 Biel 4	1972	Schwager Fredy, El.-Ing. HTL, Poststrasse 30, 5432 Neuenhof	■ 1965
Schödler Max, Ringstrasse Nord 30, 5600 Lenzburg	● 1953	Schwager H.H., El.-Ing., 3775 S.W. Chehalem Avenue, USA- Portland/Oregon 97 201 (USA)	● 1953
Schoechli Bruno, El.-Ing. HTL, Im Breitenacher 43, 8906 Bonstetten	1963	Schwank Denis, ingénieur STS, via del Sole 12, 6943 Vezia	■ 1965
Scholer Heinrich, El.-Ing. HTL, Starkstrominspektor, Pfarrgasse 12, 4142 Münchenstein	● 1958	Schwank Luca, ingénieur ETS, Via del Sole 12, 6943 Vezia	■ 1993
Scholl Werner, Kontrolleur, Oeschbergstrasse 24, 3425 Koppigen	1966	Schwarz Anton, Elektromonteur, Langstrasse 37, 3603 Thun	1979
Scholtès Maurice, ing.-électr. dipl. EPF, c/o Ets Eugène Scholtès, Lagrange, F-57100 Thionville/Moselle (Frankreich)	● 1947	Schwarz Matthias, dipl. El.-Ing., Badstrasse 1, 5412 Gebenstorf	■ 1976
Schönauer Roland, eidg. dipl. El.-Inst., Staatsstrasse 159a, 9445 Rebstein	1995	Schwarz Thomas, ing.-électr. dipl. EPFL, chemin des Oches 69, 1009 Pully	1985
Schönbacher Helmut, Dr. phil., Physiker, c/o CERN, 1211 Genève 23	1976	Schwarz Willy, El.-Ing. HTL/STV, CMC Carl Maier + Cie AG, Postfach, 8201 Schaffhausen	■ 1990
Schönbächler Peter, El.-Ing. HTL, Gossauerstrasse 22, 8340 Hinwil	1988	Schwarzenbach Alfred, dipl. Masch.-Ing. ETH, Weizenstrasse 5, 5430 Wettingen	● 1959
Schönenberger Mario, dipl. El.-Ing. ETH, Huebweg 24, 5426 Lengnau AG	■ 1973	Schwarzenbach Hans, El.-Ing. HTL, Susenbergstrasse 145, 8044 Zürich	1978
Schönenberger Paul, dipl. El.-Techniker, Bachserstrasse 11, 8162 Steinmaur	1983	Schwarzenbach Hansueli, Dr. sc. math. ETH, Geschäftsführer, Numerical Modelling GmbH, alte Landstrasse 88, 8800 Thalwil	1994
Schönenberger Peter, dipl. El.-Ing. ETH, Alte Zürcherstrasse 36, 5432 Neuenhof	1993	Schwarzenbacher Werner, El.-Ing. HTL, Riedstrasse 23, Postfach 11, 8352 Rätterschen	▼ 1989
Schönholzer Emil, dipl. El.-Ing., Fontnas, 9476 Weite	1991	Schwarzmann Erwin, Werner Flühmann AG, Ringstrasse 9, Postfach, 8600 Dübendorf 1	▼ 1989
Schönholzer Kurt, eidg. dipl. El.-Inst., Bleike 38, 8583 Sulgen	1983	Schwegler Bruno, El.-Ing. HTL, Schönfeldstrasse 30, 6275 Ballwil	1993
Schöni Fritz, Ing. HTL, Belvédèrestrasse 4, 3700 Spiez	▼ 1985	Schwegler Daniel, eidg. dipl. El.-Inst., Farlifangstrasse 25, 8126 Zumikon	1986
Schöning Jürg, dipl. El.-Ing. ETH, Strandbadstrasse 24, 8331 Auslikon	1976	Schwegler Hans, dipl. El.-Ing., Oberheim, 6133 Hergiswil bei Willisau	● 1960
Schönmann Peter, Elektromonteur, Weinmannigasse 20, 8700 Küsnacht	1990	Schweiger Christian, El.-Ing. HTL, Bergmattenweg, 5722 Gränichen	1988
Schöpfer Edouard, ingénieur ETS, Chénevières Nord, 1958 Uvrier	▼ ■ 1984	Schweizer Adrian, Wangentalstrasse 29, 3172 Niederwangen	1995
Schöpflin Robert E., dipl. El.-Ing. ETH, Ilgenstrasse 60, 9000 St. Gallen	1981	Schweizer Felix, eidg. dipl. El.-Inst., Rebackerweg 4, 4435 Niederdorf	1973
Schorer Albin, ing.-électr. EPFL, avenue de Tivoli 30, 1007 Lausanne	1978	Schweizer Jakob, Elektriker, Frohburgstrasse 6, 4663 Aarburg	1971
Schorp Richard, Ingénieur EPFL, Alte Poststrasse 10, 5417 Untereggenthal	▼ 1971	Schweizer Peter, dipl. El.-Ing. ETH, Freiestrasse 131, 8032 Zürich	▼ 1975
Schorr Daniel, El.-Ing. HTL, Bodenacherstrasse 16, 8121 Benglen	1981	Schweizer-Dubs Karl, dipl. El.-Ing. ETH, Quellenweg 6, 4410 Liestal	● 1944
Schorro Raymond, El.-Ing. HTL, Starkstrominspektor, Kilchbergstrasse 129, 8038 Zürich	● 1957	Schwendinger Willy, Luchswiesenstrasse 33, 8051 Zürich	1974
Schötzau Hans-Jörg, Prof. Dr., Physiker ETH, Rischweg 8, 5035 Untereggenthal	■ 1985	Schwenk Harald, Schmidgasse 4, Postfach 601, 6301 Zug	1967
Schrag Thomas, dipl. El.-Ing. ETH, Feldstrasse 139, 8004 Zürich	▼ 1989	Schweri Leo, dipl. Physiker ETH, Buchbühl, 8957 Spreitenbach	▼ 1988
Schraner Herbert, dipl. El.-Inst., Langematt 10, 5085 Sulz	1985	Schwerzmann Kurt, Elektromonteur, Moosmattstrasse 5, 6045 Meggen	1989
Schranz Hansruedi, eidg. dipl. El.-Inst., Quellmattstrasse 7, 2563 Ipsach	■ 1992	Schwerzmann Stefan, eidg. dipl. El.-Inst., Blinzernfeldweg 23, 3098 Köniz	1982
Schranz Heinrich, El.-Ing. HTL, Allmendstrasse 35, 4658 Däniken SO	■ 1976	Schwyn Paul, dipl. El.-Ing. ETH, c/o Sandoz AG, Abt. Ingenieurwesen 9670, Postfach, 4002 Basel	1964
Schreck Adolf, dipl. Radiotechniker, Besmerstrasse 20, 8280 Kreuzlingen	● 1951	Schwyzer Josef, Ingenieur, Direktor, Kirchensteig 13, 8152 Glattbrugg	1979
Schreiber Albert, El.-Ing. HTL, Limmattalstrasse 356, 8049 Zürich	● 1948	Sciaroni Luigi, dipl. El.-Ing. ETH, via Verbano 28, casella postale 1945, 6648 Minusio	● ■ 1957
Schreiber Rolf, El.-Ing. HTL, Einsiedlerstrasse 42, 8810 Horgen	1991	Sclippa Maurice, ing.-électr. dipl., chemin des Vuarines 20, 1782 Belfaux	1995
Schrepfer Jakob, eidg. dipl. El.-Inst., Hauptstrasse, 9548 Matzingen	1969	Scossa Roger, Elektromonteur, Bättwilerstrasse 54, 4108 Witterswil	1980
Schriber Robert, El.-Ing. HTL, Postfach 954, 6280 Hochdorf	● 1942	Séchaud Pascal-Thierry, télématicien-électricien, Chalet Le Forban, chemin des Pellesses, 1264 St-Cergue	1994
Schröder Dirk, Weinbergstrasse 11, 8134 Adliswil	1995	Seeliger Karl, El.-Ing. HTL, Artherstrasse 5, 6300 Zug	▼ 1986
Schüpp Eduard, dipl. El.-Ing. ETH, Gryphenhübeliweg 19, 3000 Bern	● 1961	Seingre Pierre-Yves, ingénieur ETS, case postale 38, 1870 Monthey	1986
Schuler Beat, El.-Ing. HTL, Haslendörfl 5, 8862 Schübelbach	1983	Seiterle Alfred, El.-Ing. HTL, Im Schönbühl 2, 8700 Küsnacht	1987
Schuler Bruno, El.-Ing. HTL, Köhlerweid 961, 8260 Stein am Rhein	1979	Seitz Anton, El.-Ing. HTL, Steinackerstrasse 29, 8542 Wiesendangen	1991
Schuler Hans-Rudolf, El.-Ing. HTL, Postfach 322, 6055 Alpnach-Dorf	1974	Seitz Paul, FEAM, Rebhaldenweg 11, 5507 Melligen	1976
Schuler Martin, El.-Ing. HTL, Rathausplatz 4, 8853 Lachen SZ	■ 1993	Selmoni Ernst, El.-Ing. HTL, St.-Alban-Vorstadt 106, 4052 Basel	● 1938
Schuler Roland, El.-Ing. HTL, Aehrenweg 7, 5430 Wettingen	■ 1966	Semaan Ghassan, 3, chemin des Falaises, 1005 Lausanne	1987
Schuler Rolf, Dr., dipl. El.-Ing. ETH, rue du Clos 33, 2034 Peaseux	▼ 1985	Senft Daniel, Senft Elektrotechnik, Thalerstrasse 20, 9400 Rorschach	1983
Schult Horst Walter, El.-Kontrolleur, Im Burgfelderhof 45, 4055 Basel	1981	Senn Hans-Ulrich, Elektromonteur, Rainsiedlung 5, 8712 Stäfa	1979
Schulthess Karl, dipl. El.-Inst., Seestrasse 105, 8702 Zollikon	● 1949	Senn Rudolf, Betriebsleiter, Chirchgass 1, 9475 Sevelen	■ 1995
Schulthess Stefan, Elektromonteur, Im Grund 7, 8957 Spreitenbach	1994	Senn Ulrich, eidg. dipl. El.-Inst., Lohwisstrasse 18, 8123 Ebmatingen	1991
Schulz Jürg, dipl. El.-Ing., Sonnenbergstrasse 14, 5620 Zufikon	● 1952	Sennhauser Urs, Dr. sc. nat., Tödistrasse 4, 8305 Dietlikon	▼ 1990
Schulz-Hennig Jörg, Dr., Physiker, Limmattalstrasse 395, 8049 Zürich	▼ 1988	Senti Emil, Elektromonteur, Büelstrasse 26, 8890 Flums	● 1945
Schumacher Raphael, dipl. El.-Ing. ETH, Strengigartenweg 21, 4123 Allschwil	▼ 1989	Setz Heinz, Leiter Techn. Planung u. Unterhalt, Fernsehen DRS, Fernsehstrasse 1-4, 8052 Zürich	1990
Schumacher Urs, Elektromonteur, Zihlackerstrasse 58, 4153 Reinach	1996		
Schumacher Willy, dipl. Starkstromtechniker, Espenpark 10, 9220 Bischofszell	1976		

## Membres individuels de l'ASE

- Seylaz Charles**, ingénieur ETS, Ecole d'ingénieurs, Division d'électricité, 2610 St-Imier
- Seylaz Ernest**, ingénieur, La Gillière, rue des Remparts 14, 1950 Sion
- Sgier Sievi**, Betriebselektriker, Schulhaus, 7159 Andiast
- Shah Arvind**, Prof. Dr. sc. techn., dipl. El.-Ing. ETH, Beauregard 55, 2036 Cormondrèche
- Shipton Michael**, Dr., El.-Ing., Fichtenweg 11, 3672 Oberdiessbach
- Sialm Martial**, Toningenieur, Ländischstrasse 74, 8706 Feldmeilen
- Sibler Peter**, El.-Ing., Gutstrasse 210, 8055 Zürich
- Sibold Harry W.**, Oberdorf 197, 5317 Hettenschwil
- Sidler Bruno**, El.-Ing. HTL, Breitwiesstrasse 8, 8135 Langnau am Albis
- Sidler Romuald**, Elektromonteur, St.-Johannesstrasse 10, 6300 Zug
- Sidler Thaddäus**, El.-Ing., Isenbühlweg 16, 5524 Niederwil AG
- Sidler Uli**, dipl. Arch. ETH/SIA, Moser + Sidler, Mühlebachstrasse 52, 8008 Zürich
- Siebenmann Werner**, El.-Ing. HTL, Stationsstr. 44, 8542 Wiesendangen
- Sieber Fritz**, El.-Ing. HTL, Burgweg 12, 8853 Lachen SZ
- Sieber Pierre-F.**, directeur, Landions 24, 2016 Cortaillod
- Sieber Werner**, dipl. El.-Ing. ETH, Einfeldstrasse 3, 8050 Zürich
- Siegenthaler Andreas**, dipl. El.-Ing. ETH, Galtbergstrasse 18b, 8625 Gossau ZH
- Siegenthaler Reinhold**, El.-Ing. HTL, Eschfeld, 8934 Knonau
- Siegenthaler Thomas**, Dr. sc. techn., dipl. El.-Ing. ETH, Allenmoosstrasse 86, 8057 Zürich
- Siegenthaler Werner**, dipl. El.-Inst., Leimenstrasse 62, 2575 Täuffelen
- Siegfried Ernst**, El.-Techniker, Unterdorf, 3633 Amsoldingen
- Siegrist Andreas**, dipl. El.-Ing. ETH, Endlikerstrasse 84, 8400 Winterthur
- Siegrist Beat**, eidg. dipl. El.-Inst., Gässlistrasse 2, 5736 Burg AG
- Siegrist Hanspeter**, Masch.-Ing. HTL, Jurastrasse 11b, 5406 Baden
- Siegrist Hansrudolf**, El.-Ing. HTL, Apartado Aéreo 4972, CO- Medellín (Colombia)
- Siegrist Max**, El.-Ing. HTL, Postfach, 8953 Dietikon 3
- Siegrist René**, dipl. El.-Ing. ETH, Höhestasse 9, 8702 Zollikon
- Siegrist Stephan**, El.-Techniker TS, Benzlingenstrasse 21, 4803 Vorderwald
- Siegwart Kurt**, dipl. Ing., Ferrachstrasse 11, 8630 Rüti
- Sies Ewald**, El.-Ing. HTL, 3938 Ausserberg
- Sievi Rudolf**, El.-Ing. HTL, Strohwasenstrasse 4, 8810 Horgen
- Sigg Max**, dipl. El.-Ing. ETH, Bifitstrasse 96, 3145 Niederscherli
- Sigg Werner**, Ing. HTL, Im Tiergarten 39, 8055 Zürich
- Signer Jos. W.**, techn. Kaufmann, Untere Bahnhofstrasse 16, 8580 Amriswil
- Signorell Urs**, Elektromonteur, Signorell-Elektro-Ing.-Büro AG, Postfach 1346, 8620 Wetzikon
- Sigrist August**, El.-Ing. HTL, Rotfarbweg 1, 8803 Rüslikon
- Sigrist Heinrich**, El.-Ing.-Büro, Im Stumpe 1, 8180 Bülach
- Sigrist Jakob**, El.-Ing. HTL, Haldenstrasse 48, 9100 Herisau
- Sigrist Patrik**, Hofwiesenstrasse 7, 8330 Pfäffikon ZH
- Silva Miguel**, El.-Ing. HTL, Bachstrasse 23, 5600 Lenzburg
- Simmen André**, Dr., dipl. Ing. ETH, Direktor, Ascom Holding AG, Belpstrasse 23, 3000 Bern 14
- Simmen Eugène**, ing.-électr. dipl. EPFL, Im Hegel 5, 5200 Brugg
- Simond Jean-Jacques**, Prof. Dr ès sc. techn., chemin des Oisillons 7, 1110 Morges
- Singer Jakob**, eidg. dipl. El.-Inst., Chesa Bellaria, via Mezdi, 7500 St. Moritz
- Smajler Adolf**, dipl. El.-Ing., Attinghauserstrasse 56B, 6460 Altdorf
- Solari Augusto**, Studio elettrotecnico, via Ravecchia 21, 6500 Bellinzona
- Solca Dante**, Ing. elettr. REG B, Elektroconsulenze Solca, casella postale 51, 6917 Barbengo
- Soldani Luciano**, El.-Ing. HTL, Steigstrasse 5, 8840 Einsiedeln
- Solèr Nikolaus**, Interpresa d'electro, 7148 Lumbrein
- Soloz Gabriel**, 6, rue du Lima, 3961 Grimentz
- Sollberger Andreas**, El.-Ing. HTL, Murtenstrasse 13, 3270 Aarberg
- Sollberger Peter**, El.-Techniker, Brunweg 30, 3203 Mühleberg
- Soller Kurt**, dipl. El.-Inst., Curtin Risch, 7144 Vella
- Somm Edwin**, dipl. Ing. ETH, Vorsitzender der GL, ABB Schweiz AG, Haselstrasse 16, 5401 Baden
- Sonderegger Ernst**, Ingenieur, Käfergrundstrasse 26, 5000 Aarau
- Sontheim Rudolf**, Dr. sc. techn., dipl. El.-Ing. ETH, Zollikerstrasse 187, 8008 Zürich
- Soos Ladislaus**, dipl. El.-Ing. ETH, Quartierstrasse 4, 5430 Wettingen
- Spaar Hans**, dipl. El.-Ing. ETH, Rebweg 25 Buchthalen, 8200 Schaffhausen 3
- Spaar Roland**, El.-Ing. HTL/STV, Uf Nüchilch, 8213 Neunkirch
- Spaargaren Barend**, El.-Ing., Huunenweg 450, 5242 Birr
- Spahn Emil**, Ing. SIA, Katharinenhof, Matthäikirchstrasse 11-13, D-30519 Hannover
- Spahr Otto**, El.-Ing. HTL, Riedstrasse 53, 3172 Niederwangen bei Bern
- Spahr Samuel**, El.-Ing. HTL, Mittelholzstrasse 7, 3360 Herzogenbuchsee
- Spaltenstein Armin**, eidg. dipl. El.-Inst., Ewiges Wegli 25, 8302 Kloten
- Spälti Alfred**, Dr. sc. techn., dipl. El.-Ing. ETH, Guggitalring 11a, 6300 Zug
- Späti Eugen**, dipl. El.-Ing. ETH, Comet AG, Waldeggrasse 72, 3097 Liebefeld
- Specht Ingo**, Via Loco 3, 6618 Arcegnò
- Speiser Ambros P.**, Prof. Dr., Ing. ETH, Forschungs-Direktor, Sonnhalde 9, 5400 Baden
- Spengler Louis**, El.-Ing. HTL, Grosssteinstrasse 16, 8180 Bülach
- Spengler Thomas**, dipl. El.-Ing. ETH, Windeggrasse 12, 8203 Schaffhausen
- Spicher Henri**, directeur, chemin des Sources 8, 1134 Chigny
- Spichtig Josef**, Dr. phil., dipl. Physiker, Tannerberg 9, 8200 Schaffhausen
- Spichty Christoph**, dipl. El.-Ing. ETH, Im Aemmet 6, 8964 Friedlisberg
- Spichty Daniel**, dipl. El.-Ing. ETH, Helvetierstrasse 27, 4106 Therwil
- Spichty Rolf**, eidg. dipl. El.-Inst., c/o Baumann & Schaufelberger AG, Postfach, 4018 Basel
- Spieß Hans**, dipl. El.-Ing. ETH, Rütistrasse 16, 8645 Jona
- Spies Hermann**, dipl. Ing. ETH, Dorfstrasse 129, 5245 Habsburg
- Spinnler Kurt**, El.-Ing. HTL, Jurastrasse 4, 5300 Turgi
- Spirig Ernst**, Sonneckstrasse 19, 8645 Jona
- Spörli Emil**, Elektromonteur, Im Ifang 68, 8219 Trasadingen
- Spornberger Bruno**, eidg. dipl. El.-Inst., Alpsteinstrasse 16, 9230 Flawil
- Sporrer Rudolf**, El.-Ing., Nassackerstrasse 1, 8903 Birmensdorf
- Spörri Christian**, Langweid 9, 8045 Zürich
- Spörri Hansjörg**, El.-Ing. HTL, Postfach, 8754 Netstal
- Sporschill Walter**, Ing. HTL, Im Blatt A5, 6345 Neuheim
- Sprecher Franz**, dipl. Masch.-Ing. ETH, Aubrigstrasse 1, 8645 Jona
- Sprecher Thomas**, Ing. HTL, Sprecher + Co. Ingenieure, Postfach 818, 8004 Zürich-Lochergut
- Spreng Daniel**, Dr.-Ing. ETH, dipl. Physiker, Forschungsgruppe Energieanalysen, ETH-Zentrum, 8092 Zürich
- Spreng Martin**, dipl. El.-Ing. ETH, St. Jakobstrasse 15, 6330 Cham
- Sprung Hans Ulrich**, dipl. El.-Ing. ETH, Höhlen 75, 3148 Lanzenhäusern
- Spycher Rudolf**, Elektromonteur, Ahornweg 9, 3012 Bern
- Spycher Ulrich**, Dr. phil. II, dipl. El.-Ing. ETH, Im Veltlin 56, 8706 Meilen
- Stähler Georg**, Elektromonteur, Hasensprungstrasse 360, 7430 Thusis
- Stacher Heinrich**, dipl. El.-Inst., Fachlehrer, Hebelstrasse 14, 9000 St. Gallen
- Stadelmann André**, eidg. dipl. El.-Inst., Kummler + Matter AG, Hohlstrasse 176, 8026 Zürich
- Stadler Alfred J.**, Ing. HTL, Sonneggrasse 8, 6330 Cham
- Staffelbach Hans**, Dr. oec. publ., Haldenegg, 6354 Vitznau
- Stahel Gustav**, Masch.-Ing. HTL, Leestrasse 32, 8132 Egg
- Stahl Hans-Rudolf**, Elektromonteur, Zollikerstrasse 147, 8008 Zürich
- Stähli Hanspeter**, Dr., Kinkelstrasse 69, 8006 Zürich
- Stähli Marc**, monteur-électricien, Les Joux-Derrière 37, 2325 Les Joux-Derrière
- Stähli Willy**, eidg. dipl. El.-Inst., Obstgartenweg 5, 8135 Langnau am Albis
- Stalder Markus**, El.-Ing. HTL, Freudensteinstrasse 10, 5200 Brugg
- Stalder Michel**, El.-Ing. HTL, Bahnhofstrasse 19, 8304 Wallisellen
- Stammbach Gottlieb**, dipl. El.-Inst., Zum Hilsenstein 6, 4053 Basel
- Stanford Clifton J.**, ing.-électr., 22, avenue Krieg, 1208 Genève
- Stark Roland**, ing.-électr. dipl. EPFL, Les Indévis, 1699 Ecoteaux VD
- Starke Milan**, ing.-électr., 165, route du Grand-Lancy, 1213 Onex
- Starkemann Beat**, El.-Ing. HTL, Mockentobel 18, 8400 Winterthur
- Stärker Helmut**, Dr. techn., dipl. Ing., Generalsekretär, ÖVE, Eschenbachgasse 9, A-1010 Wien
- Staub Beat**, El.-Kontrollleur, Ringstrasse 6, 8152 Opfikon
- Staub Bernhard**, dipl. El.-Ing. ETH, Bergstrasse 444, 4938 Rohrbach
- Staub Henri**, Ingenieur, Rainstrasse 12, 8706 Meilen
- Stauber Richard**, Zelg, 3183 Albligen
- Staubli Roland**, dipl. El.-Ing. ETH, Moserhügel 14, 5620 Bremgarten
- Staubli Kurt**, dipl. El.-Ing. ETH, Badstrasse 9, 4573 Ammannsegg
- Staudacher Christian**, Rüttenenweg 61, 4313 Möhlin
- Stauffacher Dieter**, dipl. El.-Ing. ETH, Hofstrasse 44, 8032 Zürich
- Staufer Edward**, dipl. El.-Ing. ETH, 2721 Cedär Cliff. Dr., P.O. Box 1609, USA- Estes Park CO 80517-1609
- Staufer Hansruedi**, Elektromonteur, Neubrückstrasse 202, 3037 Herrenschanzen
- Staufer Heinz**, eidg. dipl. El.-Inst., Säntisweg 4, 8604 Volketswil

<b>Stauffer-Bachmann Theodor</b> , El.-Ing. HTL, Oberdorfstrasse 11, 8953 Dietikon	● 1956	<b>Stolz Edi</b> , El.-Ing. HTL, Ifangstrasse 12, 8603 Schwerzenbach	1984
<b>Stebler Alfred</b> , Dr., Physiker, Schönbühl 6, 6300 Zug	● 1953	<b>Stolz Hanspeter</b> , El.-Ing. HTL, Talweg 4, 4133 Pratteln	▼ 1985
<b>Stebler Thomas</b> , eidg. dipl. El.-Inst., Kappelmatt 130, 4234 Zullwil	1993	<b>Stolz Michael</b> , Neugutstrasse 15, 8304 Wallisellen	▼ 1996
<b>Steck Gottfried</b> , El.-Techniker, Gessnerallee 48, 8001 Zürich	1963	<b>Stolz Vincent</b> , ing.-électr. dipl. EPFZ, 5, route de Rossemaison, 2800 Delémont	▼ 1981
<b>Steffen Hans</b> , Ing. HTL, Aumattweg 15, 5000 Aarau	● ■ 1955	<b>Stoob Martin</b> , ABB Network Partner AG, Profitcenterleiter, Postfach, 5300 Turgi	■ 1990
<b>Steffen Robert</b> , ing.-électr. dipl. EPFL, 13bis, avenue Temple, 1012 Lausanne	● 1939	<b>Storf Günther</b> , dipl. El.-Ing. ETH, Dorfstrasse 34, 8803 Rüschlikon	1995
<b>Steffen Werner A.</b> , dipl. El.-Ing. ETH, Optingenstrasse 10, 3013 Bern	1970	<b>Storrer Peter</b> , dipl. El.-Ing. ETH, Alpenweg 11, 3113 Rubigen	● 1960
<b>Stegmaier Peter</b> , dipl. El.-Ing. ETH, Galbutz 8, 7203 Trimmis	▼ 1987	<b>Strahm Bernhard</b> , Elektromonteur, Kambly SA, 3555 Trubschachen	■ 1993
<b>Stehlin Peter</b> , dipl. El.-Ing. ETH, Blickensdorferstrasse 16, 6312 Steinhausen	1982	<b>Strasser Albert</b> , El.-Ing. REG B, Chrüzerwis 892, 8260 Stein am Rhein	1992
<b>Stehrenberger Paul E.</b> , dipl. El.-Ing. ETH, Ziergärtlistrasse 9, 8953 Dietikon	1982	<b>Strasser Hans</b> , El.-Ing. HTL, Eichliweg 32, 5103 Möriken	■ 1992
<b>Steiger Erich</b> , VOLAG, Bernstrasse 60, 8952 Schlieren	■ 1995	<b>Straub Alex</b> , eidg. dipl. El.-Inst., Fachlehrer, Im Steig 5, 8560 Märstetten Station	1980
<b>Steiger Heinz</b> , Geschäftsführer, STM + Co., Rapperswilerstrasse 29, 8630 Rüti	1994	<b>Sträuli Markus</b> , Elektromonteur, Untere Zelglistrasse 20, 8600 Dübendorf	1994
<b>Steiger Jürg</b> , Tösstalstrasse 111b, 8488 Turbenthal	1995	<b>Straumann Robert</b> , El.-Ing. HTL, Tannenrauchstrasse 102, 8038 Zürich	● 1947
<b>Steiger Martin</b> , dipl. El.-Ing. ETH, Wannenstrasse 42, 8610 Uster	■ 1974	<b>Strauss Peter</b> , dipl. El.-Ing. ETH, Veilchenstrasse 4, 5223 Riniken	■ 1965
<b>Steiger Werner</b> , El.-Techniker, Fridbach 2, 6300 Zug	● 1952	<b>Strebel Herbert</b> , Vorderweystrasse 32, 5630 Muri AG	1992
<b>Stein Erich</b> , dipl. Ing. ETH, Käshaldenstrasse 43, 8052 Zürich	▼ 1985	<b>Strebel Hermann</b> , Lindenfeldstrasse 12, 6006 Luzern	● 1961
<b>Steinebrunner Oskar</b> , Elektriker, Kirchgasse 8, 8001 Zürich	● 1941	<b>Strebel Sepp</b> , El.-Ing. HTL, Vorderweystrasse 30, 5630 Muri AG	■ 1989
<b>Steinegger Pirmin</b> , Elektromonteur, Etzelstrasse 14, 8852 Altendorf	1982	<b>Strebel Urs</b> , El.-Ing. HTL, Gerold-Haimbstrasse 24, 5630 Muri AG	1980
<b>Steinemann Heinrich</b> , dipl. El.-Ing. ETH, Albisstrasse 21, 8200 Schaffhausen	● 1956	<b>Strebel Werner</b> , dipl. Masch.-Ing. ETH, Birkenstrasse 21, 4104 Oberwil BL	1981
<b>Steiner Ernst</b> , El.-Ing. HTL, Kilchacherstrasse 14, 8332 Rumlikon	1976	<b>Strehler Adolf</b> , El.-Ing. HTL, Eigerweg 32, 3073 Gümligen	■ 1967
<b>Steiner Hans</b> , El.-Ing. HTL, Birnbäumenstrasse 55c, 9000 St. Gallen	1979	<b>Streit Alex</b> , eidg. dipl. El.-Inst., Riethaldenweg 28, 8200 Schaffhausen	1988
<b>Steiner Hans</b> , eidg. dipl. El.-Inst., Amriswilerstrasse 36, 9314 Steinebrunn	1982	<b>Streit Marcel</b> , El.-Kontrollleur, Thalwiesenstrasse 28, 8302 Kloten	1994
<b>Steiner Martin</b> , Elektromonteur, JAG Jakob AG, Maurerweg 12, 2503 Biel	■ 1992	<b>Streit Robert</b> , El.-Ing. HTL, Feldmoos, 3173 Oberwangen b. Bern	1993
<b>Steiner Paul</b> , dipl. El.-Ing. ETH, Eichholzstrasse 19c, 8808 Pfäffikon SZ	1975	<b>Strescher Alexander</b> , technicien, ABB Sécheron SA, rue des Sablières 4-6, 1211 Genève 2	■ 1993
<b>Steiner Peter</b> , El.-Ing. HTL, Gimmerten, 2576 Lüscherz	▼ 1986	<b>Streuli Hans-Jörg</b> , eidg. dipl. El.-Inst., Elektro Streuli, Erachfeldstrasse 22, 8180 Bülach	1992
<b>Steiner Pierre</b> , ingénieur ETS, Eggweg 80, 3065 Bolligen	▼ 1990	<b>Strickler Hans Rudolf</b> , dipl. El.-Ing. ETH, Berchtoldstrasse 48, 3012 Bern	● 1947
<b>Steiner Rudolf</b> , El.-Ing. HTL, Kaltensteinerstrasse 1, 8127 Forch	▼ 1986	<b>Strittmatter Rolf</b> , Elektrozeichner, Morgentalstrasse 59, 8038 Zürich	1974
<b>Steiner Rudolf</b> , Elektromonteur, Rohrackerstrasse 881, 8215 Hallau	1988	<b>Stroiz Heinz</b> , MDS Systems AG, Industriestrasse 43, 8302 Kloten	▼ 1992
<b>Steiner Theo</b> , Elektromechaniker, Wissrottenweg 3, 5313 Klingnau	1977	<b>Strozzi Ettore</b> , ingénieur, 6533 Lumino	■ 1966
<b>Steiner Urs</b> , eidg. dipl. El.-Inst., Elintec AG, Hardaustasse 23, 8003 Zürich	1994	<b>Strozzi Pericle</b> , dipl. El.-Ing. ETH, Höhenweg 31, 5417 Untersiggenthal	● 1957
<b>Steiner Walter</b> , Techniker TS, Lutertalstrasse 65, 3065 Bolligen	▼ 1993	<b>Strub-Heimann Helmut</b> , dipl. El.-Ing. ETH, Bächlerstrasse 39, 8802 Kilchberg ZH	1981
<b>Steiner Walter</b> , Elektromonteur, Semadeni AG, Tägetlistrasse, Postfach 1561/3, 3072 Ostermündigen 1	1989	<b>Strübün Peter</b> , c/o Elektro-Strübün, St.-Johanns-Ring 43, 4056 Basel	1965
<b>Steiner Werner</b> , eidg. dipl. El.-Inst., Rebbergstr. 72, 8102 Oberengstringen	1981	<b>Strübün Peter</b> , dipl. Masch.-Ing. ETH, Ueberbielstrasse 8, 3930 Visp	■ 1990
<b>Steiner Werner P.</b> , Elektromonteur, In den Holeematten 4, 4102 Binningen	1974	<b>Strütt Hansjörg F.</b> , dipl. El.-Ing. ETH, Sunnhaldenstrasse 11, 8600 Dübendorf	▼ 1985
<b>Steinger Heinz</b> , El.-Ing. HTL, Haldenstrasse 40, 3110 Münsingen	▼ 1967	<b>Strutz Walter E.</b> , Industriestrasse 15, 9463 Oberriet	1987
<b>Steinmann Frédy</b> , ingénieur ETS, 25, avenue Senalèche, 1009 Pully	■ 1974	<b>Stuber Kurt</b> , El.-Ing. HTL, Terrassenweg 44, 4600 Olten	■ 1995
<b>Steinmann Jörg H.</b> , dipl. Masch.-Ing. ETH, Lindenbergrasse 18, 8700 Küsnacht	● 1949	<b>Stuber Peter</b> , dipl. El.-Ing. ETH, Herzogstrasse 4, 3400 Burgdorf	● ▼ 1955
<b>Steinmetz Johannes</b> , Dr.sc.techn., dipl. El.-Ing. ETH, An der Paulikirche 4, D-38102 Braunschweig	▼ ■ 1990	<b>Stuber Rudolf</b> , Dr., Physiker, Schöllslistrasse 29, 8044 Zürich	● 1950
<b>Stellmacher Georg</b> , Rain 6, 8755 Ennenda	1995	<b>Stucki Gérald</b> , monteur-électricien, 1080 Les Cullayes	1987
<b>Stengele Karl</b> , El.-Ing., Stockhornstrasse 27, 3052 Zollikofen	● 1944	<b>Stucki René</b> , dipl. El.-Inst., Schneider Electric AG, Bergstrasse 70, 8810 Horgen	■ 1994
<b>Stephanides Herbert V.</b> , Physiker, Engimattstrasse 26, 8002 Zürich	1963	<b>Studer Bruno</b> , Dr., dipl. El.-Ing. ETH, Stückliweg 14, 7206 Igis	▼ 1986
<b>Stepinski Bozidar</b> , dipl. Ing., Zentralstrasse 137, 5430 Wettingen	1972	<b>Studer Bruno</b> , Dr. sc. nat., dipl. Physiker, Lindenstrasse 2, 4533 Riedholz	1985
<b>Stern Arthur P.</b> , dipl. El.-Ing. ETH, 606 N. Oakhurst Drive, USA-Beverly Hills Cal. 90210 (USA)	● 1951	<b>Studer Christoph</b> , dipl. El.-Ing. ETH, Oberfeld 5, 5014 Gretzenbach	■ 1982
<b>Stern Walter</b> , Planungsbüro für Stark- und Schwachstromanlagen, Ruchholzstrasse 11, 4103 Bottmingen	1977	<b>Studer Hans R.</b> , dipl. El.-Ing. ETH, Oberbalm, 8331 Auslikon	1965
<b>Stettler Rudolf</b> , Hubelweg 2, 4802 Stengelbach	1976	<b>Studer Hanspeter</b> , Geschäftsführer, H. Studer Elektrotechnik, Bernstrasse 45, 3303 Jegenstorf	1995
<b>Steuri Franz</b> , El.-Ing. HTL, Oberdorf 67, 5245 Habsburg	1983	<b>Studer Max</b> , El.-Ing. HTL, Bachtobelstrasse 78, 8045 Zürich	1982
<b>Stieger Hans-Rudolf</b> , Rütistrasse 14, 8134 Adliswil	■ 1994	<b>Studer Otto</b> , Fernmeldeing. HTL, Stadthausgasse 16, 8200 Schaffhausen	● 1950
<b>Stierli Raimund</b> , Dr. Ing. Chem. ETH, Allschwilerstrasse 53, 4104 Oberwil BL	● 1959	<b>Studer Peter R.</b> , El.-Ing. HTL/STV, Brunnadernstrasse 94, 3006 Bern	▼ ■ 1993
<b>Stillhart Hansruedi</b> , Betriebselektriker, Bank Vontobel & Co. AG, Bahnhofstrasse 3, 8022 Zürich	1984	<b>Studer Robert</b> , Obergeringenieur, Neudorfstrasse 15, 6312 Steinhausen	● 1961
<b>Stocker Emil</b> , Ingenieur, Wahlendorfstrasse 29, 3044 Säriswil	● 1947	<b>Studer Werner</b> , El.-Ing. HTL, Postfach, 9016 St. Gallen	1988
<b>Stocker Fredi</b> , Elektromonteur, Melchior-Berri-Strasse 17, 4142 Münchenstein	1989	<b>Studtmann Günther</b> , Dr.-Ing., Moosackerweg 12, 5035 Unterentfelden	1970
<b>Stocker Hans-Ulrich</b> , Kontrollleur, Alte Landstrasse 215, 8708 Männedorf	1990	<b>Stulz Christian</b> , dipl. El.-Ing. ETH, Bleulerstrasse 2, 8008 Zürich	1987
<b>Stöcklin Bruno</b> , El.-Ing., Rötelstrasse 91, 8037 Zürich	● 1961	<b>Sturzenegger Christian</b> , Dr., dipl. Physiker ETH, Direktor, SIG Verpackungstechnik, Industrieplatz, 8212 Neuhausen am Rheinflall	■ 1990
<b>Stockmann Roman</b> , El.-Ing. HTL, Sonnenbergstrasse 58, 6005 Luzern	● 1948	<b>Sturzenegger Martin</b> , El.-Ing. HTL, Brunnenwiesstrasse 20, 8542 Wiesendangen	▼ 1986
<b>Stoffel Fernando</b> , El.-Ing., Via Muraccio 39A, 6612 Ascona	● 1947	<b>Sturzenegger Oscar</b> , Ingenieur, Terbinerstrasse 12, 3930 Visp	● 1946
<b>Stoffel Josef</b> , Dr. sc. techn., Birkenstrasse 6e, 8640 Rapperswil SG	1990	<b>Stürzinger Oskar</b> , dipl. El.-Ing. ETH, App. 1840 «L'Annonciade», MC-98000 Monte Carlo	● ▼ 1950
<b>Stoky Jean-Daniel</b> , monteur-électricien, 1173 Féchy	1996	<b>Stürzinger Peter</b> , Dr. sc. techn., dipl. El.-Ing. ETH, c/o Elektrowatt AG, Postfach, 8021 Zürich	1974
<b>Stolarz Walter</b> , dipl. El.-Ing., Bergstrasse 7, 5426 Lengnau AG	1988	<b>Stutz Edwin</b> , El.-Ing. HTL, Wanneggstrasse 13, 8542 Wiesendangen	1993
<b>Stoll Hans-Peter</b> , techn. Angestellter, Am Holbrig 15, 8049 Zürich	1970	<b>Stutz René</b> , ing.-électr. EPFL, Ville 27 Chavallon, 1896 Vouvry	1992
<b>Stolpe Georges</b> , El.-Ing., Postfach 23, 5507 Mellingen	1995	<b>Stutz Theo</b> , Prof. Dr. sc. techn., Gerlisbergstrasse 58, 8303 Bassersdorf	1986
		<b>Süess Andreas</b> , El.-Ing. HTL, Rebenweg 11, 6331 Hünenberg	1993
		<b>Suhner Bertold</b> , dipl. Masch.-Ing. ETH, 9100 Herisau	● 1938
		<b>Sulzberger Arnold</b> , dipl. El.-Ing. ETH, Witikonstrasse 330, 8053 Zürich	● 1947

## Membres individuels de l'ASE

<b>Sulzer Heiner</b> , ingénieur dipl. EPFL, Schützenstrasse 30, 4900 Langenthal	1989	<b>Thommen Hans-Peter</b> , dipl. El.-Inst., Melchrütstrasse 19, 8304 Wallisellen	1984
<b>Suma Milan</b> , dipl. El.-Ing. ETH, Dorfhaldenstrasse 13, 6052 Hergiswil NW	▼ 1984	<b>Thommen Heinz</b> , El.-Ing. HTL, ob. Mühlebettenweg 43, 4450 Sissach	1991
<b>Sumi Hanspeter</b> , eidg. dipl. El.-Inst., Mittelstrasse 2, 7270 Davos Platz	1974	<b>Thöni Fritz</b> , El.-Ing. HTL, Föhrenweg 1, 3700 Spiez	● 1952
<b>Summermatter Robert</b> , eidg. dipl. El.-Inst., Rütistrasse 10, 6467 Schattdorf	1985	<b>Thöni Simon</b> , Direktor, Fluhberg, 3855 Brienz BE	1975
<b>Surbeck Ernst</b> , dipl. El.-Inst., Bhend Planungen AG, Hauptstrasse 43, 3800 Unterseen	1994	<b>Thöni Urban</b> , Dr.-Ing. ETH, Glärnischstrasse 14, 8307 Effretikon	▼ 1987
<b>Surber Hans</b> , Betriebselektriker, Dietikerhof 5, 8157 Dielsdorf	1989	<b>Thuillard Marc</b> , Dr.-Ing., Physiker ETH, Oeltrottenstrasse 5, 8707 Uetikon am See	▼ 1992
<b>Surber Heinz</b> , Elektro-Surber, Postfach 76, 8046 Zürich	1984	<b>Thurnheer Willy</b> , eidg. dipl. El.-Inst., Wampflen 15, 8706 Meilen	1989
<b>Surber Hermann</b> , eidg. dipl. El.-Inst., Postfach 217, 8165 Oberweningen	1987	<b>Thut Walter</b> , dipl. El.-Ing. ETH, Germaniastrasse 64, 8006 Zürich	● 1943
<b>Suter Daniel</b> , FEAM, Bühlweg 16, 3302 Moosseedorf	▼ 1988	<b>Timeus Rudolf R.</b> , El.-Ing. HTL, Hanfrosee 25, 8055 Zürich	1985
<b>Suter Erich</b> , El.-Ing. ETH, Burgmattstrasse 7, 4437 Waldenburg	▼ 1985	<b>Tinguely Christian</b> , ingénieur EPFL, Bd. des Pérolles 57, 1700 Fribourg	1985
<b>Suter Gilbert</b> , Landis + Gyr Energy Management SA, chemin des Délices 9, case postale 223, 1000 Lausanne 22	■ 1987	<b>Tissot Francis</b> , monteur-électricien, 35bis, D-Jeanrichard, 2400 Le Locle	● 1950
<b>Suter Hans</b> , El.-Ing. HTL, Haus Wynebeck bei der Post, 5737 Menziken	● 1947	<b>Tödtli Jürg</b> , dipl. Ing. ETH, Hardeggstrasse 21, 8049 Zürich	1970
<b>Suter Heinz</b> , El.-Ing. HTL, Terrassenweg 39, 3510 Konolfingen	1987	<b>Toggenburger Ulrich</b> , Physiker, Talackerstrasse 5, 8404 Winterthur	▼ 1988
<b>Suter Paul</b> , Betriebsingenieur, Bachtalstrasse 12, 5400 Ennetbaden	● 1945	<b>Toggweiler Peter</b> , Ing. HTL, Lindenmatt, 8617 Mönchaltorf	■ 1981
<b>Suter Rudolf</b> , El.-Techniker, Wesemlinterstrasse 4, 6006 Luzern	1974	<b>Tognacca Raffaele</b> , dipl. El.-Ing. ETH, Via M. Comacini 81, 6500 Bellinzona	■ 1991
<b>Suter Walter</b> , WASU, Zürcherstrasse 308, 8500 Frauenfeld	1976	<b>Tognola Fiorenzo</b> , dipl. El.-Ing. ETH, 6743 Bodio	■ 1963
<b>Sutter Fred</b> , VR-Präsident, Ascom Enterprise Networks Inc., Belpstrasse 23, 3000 Bern 14	* ▼ 1980	<b>Tomasini Bruno</b> , dipl. El.-Inst., Friedegg 285, 9426 Lutzenberg	1988
<b>Sutter Philipp</b> , dipl. El.-Ing. ETH, Nadelberg 20, 4051 Basel	▼ 1987	<b>Tomatis Pierino</b> , ing.-électr. ETS, Montedagò, 6595 Riazzino	▼ ■ 1984
<b>Sutter-Frey Ernst</b> , El.-Ing., Lehnweg 23, 4704 Niederbipp	● 1961	<b>Toneatti Walter</b> , El.-Ing. HTL, Toneatti Engineering, Energie- und Elektroingenieure HTL, Thunstrasse 86, 3074 Muri b. Bern	■ 1972
<b>Sütterlin Peter</b> , El.-Techniker, Mutschellenstrasse 127, 8038 Zürich	1984	<b>Töngi Kurt</b> , Elektromonteur, Sack 247, 8607 Aathal-Seegräben	1982
<b>Sutterlüti Konrad</b> , Moosstrasse 37, 9014 St. Gallen	1973	<b>Tosolini Marcello</b> , Volksgartenstrasse 21, 9470 Buchs	1995
<b>Szabò Istvan</b> , ing.-électr. dipl. EPFL, Le Grand-Chemin 75, 1066 Epalinges	1984	<b>Toutain Jean</b> , professeur, ing.-électr. REG, 3A, rue du Moillebeau, 1209 Genève	1980
<b>Szentkúti Bálint</b> , Dr. sc. techn., GD PTT, Forschung und Entwicklung, 3000 Bern 29	▼ 1991	<b>Trachsel Alfred</b> , Ing. HTL, Reuenthalerstrasse 329, 5316 Leuggern	1965
<b>Szirnyi Peter</b> , El.-Ing. HTL, Feller AG, Bergstrasse 70, 8810 Horgen 1	1987	<b>Trachsel Christian</b> , directeur, Trachsel SA, rue Charles-Perrier 7, 2074 Marin	■ 1992
<b>Tache André</b> , Ingénieur ETS, rue du Temple 23, 1096 Cully	■ 1994	<b>Trachsel Jürg</b> , El.-Ing. HTL, In der Baar, 3272 Epsach	▼ 1986
<b>Taddio Germano</b> , El.-Ing. HTL, Gehrenstrasse, 4227 Büsserach	▼ 1985	<b>Trachsel Rudolf</b> , dipl. Ing., alt Präsident GD PTT, Kalcheggweg 22, 3006 Bern	* 1982
<b>Talas Istvan</b> , ing.-électr. EPFL, 33, avenue des Alpes, F-01210 Ferney- Voltaire	1991	<b>Trachsler Kurt</b> , dipl. Masch.-Ing. ETH, 59, chemin des Agnes, 2533 Evilard	1975
<b>Tallarini Yuri</b> , électricien, Via Murana, 6862 Rancate	1995	<b>Tran Luan-Vu</b> , ing. de développement, Au Marteley-Grand'Vigne, 1302 Vufflens-la-Ville	1985
<b>Tan Tjbing Thian</b> , ingénieur dipl., chemin Terroux 36, 1218 Le Grand-Saconnex	1970	<b>Tranaeus Leif</b> , dipl. Ing., Direktor, Bovägen 6, S-18143 Lidingö	■ 1964
<b>Tanner Emil</b> , dipl. El.-Inst., Davidstrasse 8, 9000 St. Gallen	● 1960	<b>Traphagen Theodor</b> , eidg. dipl. El.-Inst., Zelglstrasse 15, 8406 Winterthur	1987
<b>Tanner Hans</b> , El.-Ing., Direktor, Industrielle Betriebe Wohlen AG, Am Rebebänkli 13, 5610 Wohlen	1965	<b>Trautweiler Max</b> , Dr. sc. techn., El.-Ing. ETH, Adolf-Schlatter- Strasse 15, 9010 St. Gallen	● 1938
<b>Tanner Hans U.</b> , El.-Ing. HTL, Ruchholzstrasse 47, 4103 Bottmingen	● ▼ ■ 1960	<b>Trechsel Duri</b> , eidg. dipl. El.-Inst., Pfaffenwies 26, 8598 Bottighofen	1992
<b>Tanner Hermann</b> , dipl. El.-Ing. ETH, Elsässerstrasse 34, 4056 Basel	● 1960	<b>Trefzer Gustav</b> , El.-Ing. HTL, Birkenstrasse 3, 4227 Büsserach	1991
<b>Tanner Michael</b> , Zwislenstrasse 40, 9056 Gais	1995	<b>Trefzer Werner</b> , Direktor, Postfach, 4132 Muttenz 2	1986
<b>Tanner Walter</b> , El.-Ing., Rehweg 31, 8400 Winterthur	● 1949	<b>Treichler Heinrich</b> , Elektriker, Kantonale Landwirtschaftliche Schule, Strickhof, Eschikon, 8315 Lindau	1995
<b>Tanner Werner</b> , El.-Ing. HTL, Alpenblickstrasse 81, 8340 Hinwil	▼ 1971	<b>Tremml Erwin</b> , El.-Ing. HTL, Rebbergstrasse 49, 8049 Zürich	1969
<b>Tännler Walter</b> , eidg. dipl. El.-Inst., Niederweg 97, 8907 Wettswil	1995	<b>Trempl Urs</b> , El.-Kontrollleur, Im Branzenäsch 8, 8600 Dübendorf	1993
<b>Tappy Eugène</b> , dipl. El.-Ing. ETH, Ahornweg 2, 5400 Baden	* 1956	<b>Tresch Philipp</b> , Elektromonteur, Friedhofstrasse 41, 4127 Birsfelden	1995
<b>Tappy Eugène</b> , dipl. El.-Ing. ETH, Rabengasse 19, 8704 Herrliberg	▼ 1981	<b>Treuthard Paul</b> , El.-Ing. HTL, NOK, Parkstrasse 23, 5401 Baden	■ 1992
<b>Tarregghetta Silvio</b> , dipl. El.-Ing. ETH, Segantinistrasse 39, 8049 Zürich	▼ 1986	<b>Trevisan Sandro</b> , El.-Ing. HTL, Arenastrasse 2, 5200 Windisch	■ 1994
<b>Tarschisch Harry</b> , Professor, El.-Ing., 4, rue de Vevey, 1820 Montreux-Territet	▼ 1970	<b>Trevisani Adrien</b> , Etudes électroniques, case postale 591, 3960 Sierre	1982
<b>Täschler Carlo</b> , Dr. phil., Hauptstrasse 70, 5466 Kaiserstuhl AG	▼ 1989	<b>Treyer Edwin</b> , Geschäftsführer, Diagramma Dietikon AG, Zürcherstrasse 152, 8953 Dietikon	1984
<b>Täuber Walter A.</b> , dipl. El.-Ing. ETH, Zürichbergstrasse 139, 8044 Zürich	● 1945	<b>Treyvaud Pierre</b> , ing.-méc. EPFL, Tirage 18, 1806 St-Légier	1968
<b>Tauss Pierre-André</b> , électricien, 12, chemin de la Clèrgère, 1009 Pully	1981	<b>Trillos Jorge N.</b> , Direktor, Proyecto San Carlos, Diagonal 74C No 32B-119, CO- Medellín (Colombia)	● 1955
<b>Temperli Jean</b> , ingénieur, 36, avenue Boveresses, 1010 Lausanne	■ 1987	<b>Triner Werner A.</b> , eidg. dipl. El.-Inst., Chamberstrasse 126, 6300 Zug	1985
<b>Tettamanti Antonio</b> , dipl. Starkstromtechniker, Chapfriesenstrasse 14, 8712 Stäfa	1982	<b>Trinkler Bruno</b> , Ing. HTL, Haus Gerba, 7499 Almens	1971
<b>Thaler Richard</b> , El.-Ing. HTL, Schützenmattstrasse 496, 5035 Unterenfelden	1963	<b>Triolo Pierre</b> , 1147 Montricher	1995
<b>Thalmann Hans</b> , eidg. dipl. El.-Inst., Eschenstrasse 8, 6312 Steinhausen	1971	<b>Tripet Jacques</b> , constructeur-électricien, Electro-Rayonic, Marbrerie 7, 1227 Carouge	1982
<b>Thalmann Karl</b> , dipl. El.-Ing. ETH, Riedstrasse 23, 8903 Birmensdorf	● 1960	<b>Tripod Luc</b> , ing.-électr. dipl. EPFZ, Lyrenweg 29, 8047 Zürich	▼ 1988
<b>Thalmann Paul</b> , Lettenstrasse 84, 8802 Kilchberg ZH	1994	<b>Trippel Ulrich</b> , dipl. El.-Ing. ETH, Aegertenstrasse 20, 2562 Port	1984
<b>Thalmann Paul</b> , dipl. El.-Ing. ETH, Katzenweg, 8340 Wernetshausen	● 1927	<b>Trisconi Anselme</b> , Rte d'Aigle 12, 1891 Vionnaz	1975
<b>Theler Hans</b> , El.-Ing. HTL, Schützenrain 5c, 3042 Ortschwaben	1993	<b>Troehler Raymond</b> , Bureau Technique, Vue des Alpes 4, 2515 Prêles	1994
<b>Thelin Frédéric</b> , ingénieur ETS, Compagnie Vaudoise d'Electricité, case postale 476, 1110 Morges	1975	<b>Troendle Otto</b> , dipl. El.-Ing. ETH, Hauptstrasse 63, 4102 Binningen	● 1944
<b>Therry Serge</b> , ing.-électr., ABB Sécheron SA, rue des Sablières 4-6, 1211 Genève 2	■ 1993	<b>Troesch Bernhard</b> , Chefredaktor, Dorfstrasse 8, 5102 Rapperswil	▼ 1986
<b>Thévénaz René</b> , ingénieur ETS, 10, Place de l'Octroi, 1227 Carouge	1964	<b>Troxler Hans-Rudolf</b> , Dr. sc. techn., dipl. El.-Ing. ETH, Direktor, Zentralschweiz, Technikum Luzern, Technikumstrasse, 6048 Horw	▼ ■ 1985
<b>Thiemann-Sturzenegger Hugo</b> , Dr. h. c., Dr. ès sc. techn., dipl. El.-Ing. ETH, 8, chemin des Princes, 1222 Vézenaz	● ▼ 1940	<b>Troxler Josef</b> , El.-Ing. HTL, Säntisstrasse 45, 8820 Wädenswil	1972
<b>Thier Günter</b> , dipl. Ing., Riedmatt 34, 6300 Zug	1964	<b>Trümpy Ernst</b> , Dr. sc. techn., dipl. El.-Ing. ETH, Weinhalde, 4614 Hägendorf	* 1955
<b>Thierstein Rolf</b> , Ing. HTL, Sichler 78, 4579 Gosswil	1972	<b>Tschabold Peter</b> , El.-Ing. HTL, Wegmühlegässli 55a, 3072 Ostermündigen	1976
		<b>Tschan Ruedi</b> , Landstrasse 44, 4452 Itingen	1995
		<b>Tschantré Alfred</b> , dipl. Masch.-Ing. ETH, Alleeweg 11, 3006 Bern	▼ ■ 1994

<b>Tschäppät Conrad</b> , ing.-électr. dipl. EPFL, Hohlweg 45, 4104 Oberwil BL	● 1953	<b>Vercelli Leonardo</b> , El.-Ing. HTL, Nelkenweg 2, 5015 Untererlinsbach	1968
<b>Tschappu Fred</b> , Dr. sc. techn., dipl. El.-Ing. ETH, Hörndlrain 13, 6318 Walchwil	● 1951	<b>Verdegaal Johannes</b> , Lachenstrasse 42, 8184 Bachenbülach	1980
<b>Tschopp Fritz</b> , El.-Ing., Postfach 1066, 8640 Rapperswil SG	● 1945	<b>Veress Endre</b> , dipl. El.-Ing., Birkenweg 18, 5303 Würenlingen	▼ 1974
<b>Tschopp Peter A.</b> , Dr. sc. techn., dipl. El.-Ing. ETH, Friedacker- strasse 21, 8050 Zürich	▼ 1962	<b>Verling Werner</b> , Försterweg 7, FL-9490 Vaduz	1980
<b>Tschudi Daniel</b> , ing.-électr. EPFL, H. Weidmann AG, Neue Jonastrasse 60, 8640 Rapperswil SG	■ 1985	<b>Vértesy Anatal</b> , El.-Ing., Usterstrasse 92, 8600 Dübendorf	1975
<b>Tschumi Otto</b> , Ingenieur, c/o Ravicini, Besenvalstrasse 67, 4500 Solothurn	● 1941	<b>Vesligaj Franz</b> , dipl. Ing., 15, chemin des Pierrettes, 1025 St-Sulpice	■ 1967
<b>Tschumper Erich A.</b> , dipl. El.-Ing. ETH, Gottesgrabenweg 4, 5430 Wettingen	● 1951	<b>Vetsch David</b> , Hochhausstrasse 3, 9472 Grabs	1970
<b>Tüfer Josef</b> , El.-Ing. HTL, Rebbergstrasse 30, 8112 Otelfingen	▼ 1995	<b>Vetsch Peter</b> , El.-Ing. HTL, Rheinstrasse 55, 7012 Felsberg	1982
<b>Tuffli Andrea</b> , Geschäftsführer, Tuffli + Partner AG, Quaderstrasse 16, 7000 Chur	1989	<b>Vetter Martin</b> , El.-Ing. HTL, Alte Landstrasse 176c, 6314 Unterägeri	▼ 1990
<b>Tulipani Roberto</b> , ing.-électr. dipl., Via Camelia 6, 6600 Muralto	■ 1992	<b>Vež Marius</b> , électricien, 3, impasse du Chêne, 1740 Neyruz	1987
<b>Turrian Jean-Claude</b> , monteur-électricien, Fribourg 20, 1800 Vevey	1988	<b>Vež Pascal</b> , électricien, case postale 119, 1211 Genève 24	1995
<b>Tüscher Robert</b> , El.-Ing. HTL, Bachtelweg 3, 8132 Egg b. Zürich	1985	<b>Viali Altero</b> , ingénieur ETS, Avenue Croix-de-Rive 1, 1028 Préverenges	■ 1995
<b>Uberto Ivan</b> , eidg. dipl. El.-Inst., Holzgasse 236, 5242 Lupfig	1976	<b>Vialat Edmond</b> , ingénieur, Dracy Saint-Loup, F-71400 Autun	1972
<b>Uebelhart Hans Rudolf</b> , Ing. HTL, Schlossweg 304, 5106 Veltheim	1975	<b>Vicari Edmondo</b> , dipl. El.-Ing. ETH, 6913 Carabbia	■ 1979
<b>Uehli Walter</b> , Elektromonteur, Sandacker, 7317 Valens	1988	<b>Vieux Eric</b> , ing.-électr. dipl. EPFL, Rte de Chevrens 123, 1247 Chevrens/Anières	1981
<b>Uehlinger Jean-Pierre</b> , ing.-électr. dipl. EPFL, ABB Sécheron SA, case postale 2095, 1211 Genève 2 - Dépôt	■ 1978	<b>Villars Werner</b> , El.-Inst., Klein-Twann 30, 2513 Twann	1982
<b>Ugarte Vallejos Felipe</b> , ing.-électr. dipl. EPFL, chemin des Fleurettes 41, 1007 Lausanne	1989	<b>Villiger Max</b> , dipl. Masch.-Ing. ETH, Fischeracherstrasse 29, 8315 Lindau	1985
<b>Uhlig Heinz</b> , El.-Ing. HTL, Allmendstrasse 43c, 5400 Baden	● 1958	<b>Vinzens Gian</b> , Ing. HTL, Maseras, 7131 Luven	1987
<b>Uhlig Max Siegfried</b> , dipl. El.-Ing. ETH, Breitenacher 45, 8906 Bonstetten	▼ 1977	<b>Vinzens Martin</b> , eidg. dipl. El.-Inst., Maseras, 7131 Luven	1975
<b>Uhlmann Fritz</b> , FEAM, Wasserweg 3, 3114 Wichtrach	1980	<b>Virdis Philippe</b> , ingénieur dipl. EPFL, 2, chemin Champ, 1723 Marly	■ 1987
<b>Ukelo Pierre</b> , ing.-électr. dipl. EPFL, Planche sup. 39a, 1700 Fribourg	1987	<b>Virieux Jean-Michel</b> , physicien, Hängelenstrasse 7, 3122 Kehrsatz	1973
<b>Ulli Hans</b> , El.-Ing. HTL, Kanzlerweg 4, 8302 Kloten	1966	<b>Vit Jan Georg</b> , dipl. El.-Ing. ETH, Winterhaldenstrasse 49, 5300 Turgi	■ 1977
<b>Ulrich Marie</b> , dipl. Ing., alte Schulhausstrasse 16, 8912 Obfelden	▼ 1986	<b>Vital Peder</b> , eidg. dipl. El.-Inst., Chegelplatz 2, 7203 Trimmis	1986
<b>Ulmi Remo</b> , dipl. El.-Ing. ETH, Burgstrasse 12, 6331 Hünenberg	1980	<b>Vitins Janis</b> , Dr. sc. techn., ABB Verkehrssysteme AG, Postfach 8384, 8050 Zürich	■ 1993
<b>Ulrich Jürg</b> , dipl. El.-Ing. ETH, Predigerstrasse 22, 8001 Zürich	1971	<b>Vlay Franz</b> , Betriebselektriker, Nassackerstrasse 18, 8903 Birmensdorf	1989
<b>Ulrich Philipp</b> , El.-Ing. HTL, Bergstrasse 17, 8103 Unterengstringen	1982	<b>Voefray Christian</b> , monteur-électricien dipl., 1963 Vétroz	1983
<b>Umbricht Christoph</b> , dipl. El.-Ing. ETH, Florastrasse 4, 5436 Würenlos	▼ 1989	<b>Voegelin Kurt</b> , Ing. ETH, Sennhüttenstrasse 1, 8905 Arni-Islisberg	▼ 1987
<b>Umiker Bruno</b> , dipl. El.-Ing. ETH, Forchstrasse 301, Postfach 136, 8029 Zürich	1971	<b>Vogel Alexander</b> , c/o Nüesch, Hurstweg 4, 9475 Sevelen	1994
<b>Umiker Kurt</b> , Fachlehrer, Eichliweg 18, 5103 Möriken	▼ 1984	<b>Vogel Kurt</b> , Kontrolleur, Holzmoosrütistrasse 15, 8820 Wädenswil	1986
<b>Umiker-Jakob Hans</b> , El.-Ing. HTL, Brunnenwiese 31, 8132 Egg b. Zürich	1967	<b>Vogel Paul</b> , Dr. phil., dipl. Physiker, Hohgantweg 12B, 3612 Steffisburg	▼ 1987
<b>Ungerböck Gottfried</b> , Dr., dipl. Ing. ETH, Eichstrasse 4, 8135 Langnau am Albis	▼ 1988	<b>Vögele Hans</b> , Dr., dipl. El.-Ing. ETH, 416 Wuhrmatt, 5325 Leibstadt	● 1958
<b>Ungrad Helmut</b> , Dr.-Ing., dipl. Ing., Luxmattenstrasse 273, 5452 Oberrohrdorf	1963	<b>Vögele Peter</b> , Hofstrasse 16, 7270 Davos Platz	1996
<b>Untersee Christophe</b> , contrôleur-électricien, Grand-Rue 21, 2034 Peseux	1993	<b>Vogelsang Remo</b> , Elektronik Entwicklung & Beratung, Im Sömele 513, FL-9496 Balzers	1977
<b>Unterweger Heinz</b> , dipl. Ing., Dossenstrasse 28, 5000 Aarau	1985	<b>Vogelsanger E.</b> , El.-Ing., Höhenstrasse 28, 8304 Wallisellen	● 1938
<b>Urech Max</b> , El.-Ing. HTL, Webereistrasse 18, 5703 Seon	■ 1990	<b>Vogler Peter</b> , dipl. El.-Ing. ETH, Stüssistrasse 22, 8006 Zürich	1991
<b>Ursprung Eugen</b> , Sonnenbergstrasse 12, 8134 Adliswil	● 1957	<b>Vogt August</b> , Elektromonteur, Mövenstrasse 8, 8855 Wangen	1976
<b>Utiger Fritz</b> , eidg. dipl. El.-Inst., Bodenackerweg 6, 3053 München- buchsee	■ 1980	<b>Vogt Beat</b> , El.-Ing. HTL, Schneckenbuehlstrasse 1, 3652 Hilterfingen	1992
<b>Utz Hans</b> , dipl. El.-Ing. ETH, Bühlrain 26, 5000 Aarau	● 1948	<b>Vogt Hans A.</b> , El.-Ing. HTL, Bifangweg 43, 3125 Toffen	▼ 1991
<b>Vaccani Silvio</b> , Physiker ETH, Leiter GS, Mettler-Toledo AG, Heuwinkelstrasse, 8606 Greifensee	1994	<b>Vogt Hans W.</b> , dipl. El.-Ing. ETH, Rebenfeldstrasse 7, 4654 Lostorf	1967
<b>Vachoux Alain</b> , ing.-électr. dipl. EPFL, EPFL-DE-LEG, EL-Ecublens, 1015 Lausanne	1982	<b>Vogt Rainer P.</b> , dipl. El.-Ing. ETH, Schartenfelsstrasse 29a, 5400 Baden	▼ ■ 1985
<b>Vallotton Georges</b> , inst.-électr., Vallotton Electricité, 63 avenue du Gd-St-Bernard, case postale 88, 1920 Martigny 2	● 1946	<b>Vogt Theo</b> , eidg. dipl. El.-Inst., Blumenweg 22B, 5102 Ruppenswil	1985
<b>Vallotton Romain</b> , dipl. El.-Ing. ETH, Dennigkofenweg 162, 3072 Ostermündigen	1969	<b>Vogt Werner</b> , dipl. Ing. ETH, Landstrasse 147, FL-9494 Schaan	1969
<b>van den Broeke Johann H.</b> , El.-Ing., Kemperbergerweg 81, NL-Arnhem (Niederlande)	● 1948	<b>Volckov Ilija</b> , prof., ing.-électr. dipl., Ritopek-M. Tita 112, YU-11307 Bolec (Jugoslawien)	● 1949
<b>van Boetelaer Diederik W.</b> , dipl. El.-Ing. ETH, Bertus Rimaweg 7, NL-2597 BT Den Haag (Holland)	● 1944	<b>Volery Michel</b> , ingénieur ETS, directeur, case postale 3, 1820 Montreux 2 Centre	▼ 1985
<b>Vannay Christian</b> , monteur-électricien, Robapharm SA, usine de Palézieux, 1607 Palézieux-Gare	1989	<b>Vollenweider Emil</b> , El.-Techniker, Sandgrubenstrasse 18, 8330 Pfäffikon ZH	● 1945
<b>Vanoni Antonio</b> , Società Elettrica Sopra-Ceneri, 6600 Locarno	1976	<b>Vollenweider Hans J.</b> , eidg. dipl. El.-Inst., Rotbergstrasse 2, 5223 Riniken	1992
<b>van Rooij Leendert</b> , Serviceflat Belmonte, Generaal Foulkesweg 359, NL-6703 DP Wageningen	1982	<b>Vollenweider Max</b> , dipl. Ing. ETH, Nelkenstrasse 6, 8400 Winterthur	● 1959
<b>Varrin Rolf</b> , El.-Planung, Obere Zollgasse 62, 3072 Ostermündigen	■ 1991	<b>Vollenweider Willi</b> , dipl. El.-Ing. ETH, c/o Digicomp AG, Grabenstrasse 1, 8952 Schlieren	▼ 1984
<b>Vaterlaus Jürg</b> , dipl. El.-Ing. ETH, Hangweg 88, 3097 Liebfeld	1965	<b>Vollmer Peter</b> , eidg. dipl. El.-Inst., Lindenstrasse 24, 8307 Effretikon	1988
<b>Veluzat Gérard</b> , ingénieur ETS, Serre 2, 2000 Neuchâtel	■ 1989	<b>von Ah Thomas</b> , dipl. El.-Ing. ETH, Alfred-Strebel-Weg 15, 8047 Zürich	1989
<b>Vénard Robert</b> , ingénieur, 6, rue du Montoz, 2504 Bienne	● 1941	<b>von Allmen Markus</b> , El.-Ing. HTL, Rebenstrasse 16, 5426 Lengnau AG	■ 1992
<b>Venez Edgar</b> , Elektro-Kontrollstelle, 3922 Stalden	1988	<b>von Angern Kurt</b> , dipl. El.-Ing. ETH, Im Laubisser, Haldenstrasse 55, 8105 Watt bei Regensdorf	● 1946
<b>Venezia Aldo</b> , ingénieur-physicien EPFL, 9, avenue de Gramont, 1007 Lausanne	1965	<b>von Arb Roger</b> , El.-Ing. HTL, Mühlewiesestrasse 25, 8355 Aadorf	1988
<b>Veraguth Jörg</b> , eidg. dipl. El.-Inst., Dahliastrasse 6, 7000 Chur	1983	<b>von Arx Alfons</b> , Ingenieur, Quellmattstrasse 76, 5035 Unterentfelden	● 1956
		<b>von Arx Arnold</b> , Dr. sc. nat., dipl. Physiker ETH, Ringstrasse 5, 4600 Olten	1970
		<b>von Arx Stephan</b> , El.-Ing. HTL, Merlin Gerin AG, Bergstrasse 70, 8810 Horgen	■ 1994
		<b>von Ballmoos Hans</b> , El.-Ing. HTL, Neugrundstrasse 19, 3176 Neuenegg	■ 1992
		<b>von Däniken Max</b> , El.-Techniker, Prokurist, Haldenstrasse 5, 8483 Kollbrunn	1980
		<b>von der Mühl Valentin</b> , dipl. El.-Ing. ETH, Langackerweg 16, 4144 Arlesheim	● 1927
		<b>von Feltenberg Beat</b> , El.-Ing. HTL, Brambergstrasse 33, 6004 Luzern	● ▼ ■ 1955
		<b>von Grünigen Daniel</b> , Dr. sc. techn., Ingenieurschule Burgdorf, Jlcoweg 1, 3400 Burgdorf	▼ 1987
		<b>von Lerber Urs</b> , dipl. El.-Ing. ETH, Bahnhofstrasse 2, 4708 Luterbach	1990

## Membres individuels de l'ASE

- von Meyenburg Klaus**, dipl. El.-Ing. ETH, Bolsternbuckstrasse 37, 8483 Kollbrunn ● 1945
- von Moos Paul**, El.-Ing. HTL, Farbstrasse 7, 8800 Thalwil ● 1953
- von Ow Walter**, El.-Ing. HTL, Bachwies 2, 8307 Effretikon 1984
- von Pfyffer Ludwig**, El.-Ing. HTL, Allmendstrasse 5, 3052 Zollikofen ● 1955
- von Rickenbach Albin**, eidg. dipl. El.-Inst., Feldweg, 6415 Arth 1983
- von Schulthess Hanspeter**, dipl. El.-Ing. ETH, Attenhoferstrasse 11, 8032 Zürich \* 1958
- von Siebenthal Jean-Pierre**, El.-Ing. HTL, Husacherstrasse 16, 8142 Uitikon-Waldegg 1973
- von Wallenberg Ernst-L., Dr.**, Technical Manager, Cochlear AG, Margarethenstrasse 47, 4053 Basel ▼ 1991
- von Weissenfluh Thomas**, Dr. sc. techn., Beckenmoosstrasse 51, 5330 Zurzach ■ 1994
- von Wyl Daniel**, dipl. El.-Ing. ETH, Alpenblick 3, 6330 Cham ■ 1992
- Vonäsch Hans**, El.-Ing. HTL, Ahornweg 2, 6020 Emmenbrücke 1973
- Vonlanthen Claude**, dipl. El.-Ing. ETH, Hubelstrasse 41, 4612 Wangen ▼ 1986
- Vonlanthen Werner**, dipl. El.-Inst., Allmendstrasse 11, 1712 Tafers 1975
- Vontobel Felix**, El.-Ing. HTL, Vizedirektor, Kraftwerke Brusio AG, 7742 Poschiavo ■ 1993
- Vontobel Jürg**, Dr. sc. techn., dipl. El.-Ing. ETH, Weiherweg 6, 5080 Laufenburg ● ■ 1960
- Vontobel Otto**, El.-Ing. HTL, A. Zwysig-Strasse 53/10 St., 5430 Wettingen ● 1950
- Vontobel Robert**, El.-Ing. ETH, Teilhaber der, Firma R. Vontobel & Co., Kirchstrasse 15, 8942 Oberrieden 1971
- Vorbürger Bruno**, dipl. El.-Inst., Mühlrütistrasse 5, 8910 Affoltern a. A. 1988
- Vorwerk Hans-Joachim**, dipl. Ing., Hofgutweg 34, 3063 Ittigen ■ 1971
- Vouga Jean-Jacques**, dipl. El.-Ing. ETH, Bleumatthöhe 24, 5073 Gipf-Oberfrick ▼ ■ 1992
- Voumard Alfred**, El.-Ing., Scheuerackerstrasse 11, 5116 Schinznach Bad ▼ 1975
- Vu-Duc Qui**, ingénieur EPFL, 8, rue des Plantaporêts, 1205 Genève ■ 1982
- Vuilleumier François**, Dr. sc. écon., Sandrainstrasse 111, 3084 Wabern ▼ 1987
- Vuilleumier Pierrick**, ingénieur EPFL, 21, Malpieres, 2400 Le Locle 1989
- Vulcan Udrea**, ing. dipl. EPFZ, Vieux murs, 1114 Colombier VD ■ 1984
- Vulliod Gérard**, ingénieur-mécanicien EPFL, c/o Atelier des Charmilles S.A., case postale 83, 1211 Genève 1976
- Wäfler Christian**, El.-Ing. HTL, Direktor, Eymann AG, Elektronik, Tägerlistrasse 15, 3072 Ostermundigen 2 ■ 1993
- Wäfler Hermann**, El.-Ing., Feuerweg 14, 8046 Zürich ● 1945
- Wagner Armin**, El.-Ing. HTL, Buchenweg 10, 6010 Kriens ■ 1975
- Wagner Heinz**, Prof., Thorwaldsenanlage 57, D-65195 Wiesbaden ● 1959
- Wagner Jean**, ing.-électr. ETS, En Fornache, 1029 Villars-Ste-Croix ● 1956
- Wagner Kurt**, El.-Ing. HTL, Firma Wagner & Grimm, Udelbodenstrasse 9, 6014 Littau ● 1950
- Wälchli Hans**, dipl. El.-Ing. ETH, Höhenweg 19, 5415 Nussbaumen b. Baden ● 1950
- Wälchli Kurt**, Elektromonteur, Talwiesenstrasse 150, 8055 Zürich 1980
- Waldburger Peter**, Elektriker, Chasserstrasse 20, 3178 Bössingen 1993
- Walde Beat**, Ing. HTL, c/o Elektrizitätsgesellschaft Laufenburg AG, 5080 Laufenburg 1976
- Walder Alfred**, El.-Ing. HTL, Heckenweg 40, 3007 Bern ● 1953
- Walder Emil**, El.-Ing., Weinbergstrasse 27b, 6300 Zug ● 1946
- Walder Emil**, dipl. El.-Ing. ETH, Dangelstrasse 9, 8038 Zürich ▼ 1989
- Walder Erich**, El.-Ing. HTL, Hinterzeienstrasse 95, 4132 MuttENZ 1975
- Walder Heinrich**, Ing. HTL, Chratzstrasse 73, 5426 Langnau ▼ 1985
- Walder Markus**, Betriebselektriker, Kantonsstrasse 17, 6207 Nottwil 1981
- Waldner Markus**, dipl. El.-Ing. ETH, Brückenstrasse 47, 4632 Trimbach ▼ 1986
- Waldvogel Alfred**, dipl. El.-Ing. ETH, Spranglenstrasse 32, 8303 Bassersdorf 1978
- Waldvogel Christian**, El.-Ing. ETH, c/o Jean Baertschi, avenue de Senalèche 41, 1009 Pully ▼ 1992
- Walker David G.**, El.-Ing., Bündtenweg 4, 5080 Laufenburg ▼ ■ 1975
- Walker Mario**, eidg. dipl. El.-Inst., Churerstrasse 54, 8852 Altendorf 1994
- Walker Carlo**, Elektromonteur, Jowa SA, panificio Ticino, 6592 S. Antonino 1989
- Walser Christian**, eidg. dipl. El.-Inst., Feld 72, 7231 Pragg-Jenaz 1977
- Walser Dieter**, El.-Techniker TS, Ländliweg 12, 5400 Baden ▼ 1989
- Walser Rudolf**, Dr. sc. techn., dipl. El.-Ing. ETH, Hinterbissau 10, 9410 Heiden ● 1956
- Walt Guido**, dipl. Ing. ETH, Oberingenieur L'Arzillier, 1302 Vufflens-la-Ville 1980
- Walter Jakob**, Kontrolleur, Haus 1917, 3925 Grächen 1984
- Walter Rolf**, El.-Ing. HTL, Rottrottenweg 7, 5313 Klingnau ▼ 1985
- Walther Otto W.**, Electr. Engr., Mühlematt 117, 5016 Erlinsbach ● 1943
- Walther Pascal**, monteur-électricien, rue de la Gare 20c, 2605 Sonceboz 1993
- Walther Max**, El.-Ing., Im Schlössli, 8843 Oberberg ● 1945
- Walther Robert**, Tulpenweg 41, 3097 Bern-Liebelfeld ● 1947
- Walther Roland**, Dr.-Ing., dipl. Ing. ETH, c/o Amstein + Walther AG, Leutschenbachstrasse 45, 8050 Zürich ▼ 1975
- Wälti Ruedi**, lic. phil. nat., Mettlenwaldweg 16N, 3037 Herrenschwand 1992
- Walty Heinz**, El.-Ing. HTL, 7018 Flims Waldhaus ● 1935
- Walty Jürg**, dipl. El.-Ing. ETH, Winkelackerweg 375, 5522 Tägerig ■ 1988
- Wangler Werner**, El.-Ing. HTL, Tödistrasse 6, 8200 Schaffhausen 1996
- Wanner Edwin**, El.-Ing. HTL, Sonnenhügelstrasse 33, 9320 Arbon ● 1949
- Wanner Gerald**, dipl. élect. dipl., 6, chemin des Bugnons, 1217 Meyrin 1973
- Wanner Hugo**, Elektromonteur, Neugut 16, 3280 Murten 1992
- Wanner Richard**, El.-Ing. HTL, Casinoweg 5, 5430 Wettingen 1987
- Warthmann Urs**, El.-Ing. HTL, Plus AG, Dornacherstrasse 110, 4147 Aesch BL 1994
- Waser Anton**, Messtechniker, Sonnmattstrasse 8, 6055 Alpnach-Dorf 1983
- Wäspel Albert**, Elektromonteur, Schwandenacker 4, 8052 Zürich 1987
- Wäspi Peter**, Elektromechaniker, Gurtberg, 9622 Krinau 1992
- Wäspi Robert**, dipl. El.-Ing. ETH, Herbstackerstrasse 37, 8472 Seuzach 1978
- Wäspi Ueli**, Elektromonteur, Eichwisstrasse 23, 8634 Hombrechtikon ■ 1987
- Wavre Jean-Jacques**, ingénieur dipl. EPFL, rue St.-Nicolas 3, 2006 Neuchâtel ■ 1983
- Weber Alfred**, El.-Ing. HTL/STV, Schachenstrasse 17, 4702 Oensingen 1994
- Weber Bernhard**, dipl. El.-Ing. ETH, Ankerstrasse 14, 5200 Windisch ▼ 1963
- Weber Erwin**, Ingenieur, Boppelserstrasse 22, 8107 Buchs ZH 1967
- Weber Georg**, Direktor, Schweiz. Wasserwirtschaftsverband, Rütistrasse 3A, 5401 Baden 1976
- Weber Georg**, Dr. sc. techn., dipl. El.-Ing. ETH, Obere Roostmatt 4, 6300 Zug ● 1943
- Weber Hans**, Elektromonteur, Juchrain 3, 8116 Würenlos 1985
- Weber Hans-Heinrich**, Prof. Dr. sc. techn., dipl. El.-Ing. ETH, Buchholzstrasse 4, 3066 Stettlen 1965
- Weber Hans-Jürg**, El.-Ing. HTL, Luegete 10, 8053 Zürich ■ 1988
- Weber Hanspeter**, eidg. dipl. El.-Inst., Etzelbünststrasse 6, 9011 St. Gallen 1985
- Weber Heinrich**, Prof., ehemals ETH, dipl. El.-Ing. ETH, Wäckerlingstiftung, Tramstrasse 55, 8707 Uetikon am See \* ▼ 1928
- Weber Heinz**, El.-Inst., Schlechtenbol 3, 8226 Schleithelm 1986
- Weber Paul**, El.-Ing. HTL, Rennweg 13, 5603 Staufen 1966
- Weber Paul**, eidg. dipl. El.-Inst., Lindenplatz 3, 5603 Staufen 1981
- Weber Peter**, Ing. HTL, Chilefeldstrasse 43, 5634 Merenschwand 1970
- Weber Peter**, dipl. El.-Ing. ETH, Juraweg 510, 4813 Uerkheim 1982
- Weber René**, Camille Bauer-Metrawatt AG, Glattalstrasse 63, 8052 Zürich ■ 1993
- Weber Richard**, eidg. dipl. Netzelektriker, Wilstrasse 55, 8600 Dübendorf 1994
- Weber Roger**, Dipl. El.-Ing. ETH, HCB AG, Webergutstrasse 4, 3052 Zollikofen ▼ 1995
- Weber Rolf**, Elektromonteur, Kommetsrüti 11, 6110 Wolhusen 1995
- Weber Thomas**, dipl. El.-Inst., Zürcherstrasse 73, 8800 Thalwil 1983
- Weber Urs**, El.-Ing., Le Bourg, F-71440 Montret 1967
- Wechselberger Otto**, Elektronikingenieur, Immagass 1a, FL-9490 Vaduz 1990
- Weder Daniel**, électricien, En Praz-Bovet, 1077 Servion 1986
- Wedig Gerhard**, dipl. Ing., rue de la Gare, Naves, 3974 Mollens VS ▼ 1984
- Wegelin Rudolf G.**, dipl. Masch.-Ing. ETH, Burgstrasse 123, 4125 Riehen 1985
- Wegmann Fritz**, eidg. dipl. El.-Inst., Elektrische Anlagen AG, Henauerstrasse 11, 9244 Niederuzwil 1987
- Wegmann Hans**, El.-Ing. HTL, Kirchweg 14, 5035 Unterentfelden ● 1949
- Wegmann Jakob**, Ing. HTL, Stationsstrasse 32, 8003 Zürich ■ 1971
- Wegmann Urs**, dipl. El.-Ing. ETH, Saschela, 9479 Oberschan 1975
- Wegmüller Paul**, Ingenieur, Trichtenhauserstrasse 10, 8125 Zollikoberg ● 1945
- Wegscheider Franz**, El.-Ing. HTL, Südstrasse 26, 8617 Mönchaltorf 1988
- Wehri Ernst**, El.-Ing. HTL, Etzelstrasse 62, 8810 Horgen ● 1943
- Wehrli André**, Verbandssekretär, Sonnenbergstrasse 83, Postfach, 8030 Zürich 1989
- Wehrli Jörg**, El.-Ing. HTL, Tischenloosstrasse 30, 8800 Thalwil ● 1957
- Weibel Beat**, dipl. El.-Ing. ETH, Aspenweg 76, 8116 Würenlos 1989
- Weibel Edmund**, Techniker TS, Feldblumenstrasse 21, 8134 Adliswil 1994
- Weibel Gerhard**, Dr. sc. techn., dipl. El.-Ing. ETH, route des Pins 20, 2035 Corcelles NE ▼ 1986
- Weibel Hans**, dipl. El.-Ing. ETH, Herrengasse 2, 8965 Berikon ▼ 1986
- Weibel Peter**, Verkaufingenieur, Aemmenmatstrasse 3, 3123 Belp 1985
- Weibel Theodor**, eidg. dipl. El.-Inst., Therwilerstrasse 49, 4103 Bottmingen 1972
- Weidmann Hans**, dipl. El.-Ing. ETH, Kaltbrunnstrasse 21, 8165 Schöffliisdorf ▼ 1969
- Weiersmüller Hans-Rudolf**, dipl. El.-Ing. ETH, Goldackerweg 12, 8047 Zürich ▼ 1992
- Weiersmüller Peter**, El.-Ing. HTL, In der Ey 9a, 3294 Büren a. d. A. ▼ 1990

- Weigelt Alexander**, dipl. El.-Ing. ETH, Seestrasse 88, 8155 Niederhasli 1986
- Weiler Jean**, Dr. sc. techn., dipl. El.-Ing. ETH, Dozent, Lehrstuhl für Industr. Elektronik und Messtechnik ETH, 8006 Zürich 1975
- Weingartner Hanspeter**, El.-Techniker TS, Rotbuchstrasse 40, 8600 Dübendorf 1995
- Weingartner Herbert**, El.-Ing. HTL/SAT, Gewerbestrasse 9, 6330 Cham 1994
- Weiss Margrit**, Dr., Herbstweg 55, 8050 Zürich 1973
- Weiss Theo**, dipl. El.-Ing. ETH, Marienstrasse 18, 3005 Bern 1968
- Weiss-Suter Karl**, El.-Ing. HTL, Lierenstrasse 6, 5417 Untersiggenthal 1960
- Weissberg Leo**, Ingenieur, Stüssistrasse 84, 8057 Zürich 1993
- Weissenberger Georg**, Dr. sc. techn., dipl. El.-Ing. ETH, Unterriedenstrasse 37, 5412 Gebenstorf 1975
- Weissenberger Georg**, Prof. Dr. sc. techn., Tösstalstrasse 186, 8400 Winterthur 1954
- Weisshaupt Bruno**, dipl. El.-Ing. ETH, Obstgartenstrasse 6, 8500 Frauenfeld 1992
- Weisskopf Andreas**, dipl. El.-Ing. ETH, Buchenstrasse 91, 8212 Neuhausen am Rheinfluss 1977
- Weisskopf Eugen**, El.-Ing. HTL, In der Weid 4, 8600 Dübendorf 1980
- Weisskopf Heinz**, El.-Ing. HTL, Leimgrubenweg 12, 4125 Riehen 1977
- Weitnauer Adrian**, dipl. El.-Ing. ETH, Weitnauer Messtechnik, Eich 1, 8752 Näfels 1989
- Weller Hans**, El.-Ing. HTL, Säurefabrik Schweizerhalle, 4133 Schweizerhalle 1968
- Weller Robert**, dipl. El.-Ing. ETH, Vizedirektor, Rainstrasse 50, 5415 Nussbaumen b. Baden 1980
- Wellinger Roger P.**, Dr. ès sc. ETH, ing.-électr. dipl. EPFL, Port-Roulant 50, 2003 Neuchâtel 1944
- Welte Urs**, dipl. El.-Ing. ETH, Amstein + Walther AG, Leutschenbachstrasse 45, 8050 Zürich 1991
- Welter Leo**, El.-Ing. HTL, Büelacker, 8522 Häuslenen 1979
- Welti Arnold**, Dr. sc. techn., AWK Engineering AG, Leutschenbachstrasse 45, 8050 Zürich 1994
- Welti Julius**, El.-Ing. HTL, Burg, 8706 Meilen 1965
- Wendel Fritz**, Vizedirektor, Rittmeyer AG, Postfach 2143, 6302 Zug 1991
- Wenger Claude**, chemin du Mont-Blanc, 1272 Genolier 1995
- Wenger Martin**, Elektromonteur, Wylergasse 30A, 3608 Thun 1992
- Wenger Michael**, Elektromonteur, Regenhalten, Postfach 24, 3856 Brienzwilser 1986
- Wenk Bruno**, dipl. El.-Ing. ETH, Flumis 171A, 7204 Untervaz 1979
- Wenk Richard**, dipl. El.-Ing. ETH, Steinackerstrasse 12, 9464 Rüthi 1976
- Wepfer Samuel**, eidg. dipl. El.-Inst., Schulerweg 2A, 8304 Wallisellen 1993
- Werder Daniel**, El.-Ing. HTL, Bernstrasse 89, 3122 Kehrsatz 1972
- Werder Georg**, El.-Techniker TS, Bleikenstrasse 1, 9630 Wattwil 1990
- Werder Harry**, dipl. Masch.-Ing. ETH, Gufenhaldenweg 2, 8708 Männedorf 1979
- Werffeli Hermann**, El.-Ing. HTL, c/o F. Knobel Elektro-Apparatebau AG, 8755 Ennenda 1981
- Wermelinger Hubert**, Müsselacher 12, 8614 Bertschikon/Gossau 1983
- Wermelinger Maurizio**, dipl. El.-Ing. ETH, Römerstr. 154, 8404 Winterthur 1977
- Werner Othmar**, El.-Ing., Kirchweg 10, 4500 Solothurn 1962
- Wernli André**, électricien, Chavanne + Wernli SA, 17, avenue François-Bosson, 1217 Meyrin 1983
- Wernli Hans**, dipl. El.-Ing. ETH, Bäumlisäckerstrasse 40, 8907 Wettwil 1958
- Wernli Jakob**, El.-Ing. HTL, Schranenstrasse 25, 5107 Schinznach-Dorf 1959
- Wernli Jürg**, dipl. El.-Ing. ETH, Rosengässchen 1, 4310 Rheinfelden 1989
- Werthmüller Heinz**, El.-Ing. HTL, Stritenstrasse 23, 3176 Neueneegg 1984
- Wertli Josef**, Elektromechaniker, Breitenzelgstrasse 4, 5621 Zufikon 1964
- Wespi Bruno**, dipl. El.-Ing. HTL, Dorfstrasse 23, 6332 Hagendorn 1995
- Weston Allen**, dipl. El.-Ing. ETH, Scalinata Laghi 5, 6900 Lugano 1971
- Wettach Emil**, eidg. dipl. El.-Inst., Hernerholzgasse 29, 8810 Horgen 1984
- Wettstein Friedrich**, El.-Ing. HTL, Frymannstrasse 44, 8041 Zürich 1945
- Wettstein Hans**, El.-Ing. HTL, Hegenheimerstrasse 129, Postfach 24, 4000 Basel 12 1950
- Wettstein Heinz**, El.-Kontrolleur, Holzweg 7, 5200 Brugg 1990
- Wetzel René**, dipl. El.-Ing. ETH, Schulstrasse 39, 8105 Regensdorf 1958
- Wey Heinrich**, Techniker, Ingenieurbüro Wey, Postfach, 6000 Luzern 11 1973
- Weyermann Ernst**, Ing. HTL, Tschiffeliweg 7, 3422 Kirchberg BE 1971
- Weyermann Peter**, dipl. El.-Ing. ETH, Unterer Rafensburgweg 5, 8274 Tägerwilen 1988
- Wichser Anton**, El.-Techniker, Buhnstrasse 16, 8052 Zürich 1948
- Wicht Alain**, ing.-électr. ETS, chemin des Côtes, 1273 Arzier 1984
- Wicker Peter**, dipl. Masch.-Ing. ETH, Alte Landstrasse 55, 8302 Kloten 1990
- Wicki Lorenz**, Ing. HTL, Ettenbergstrasse 18, 8903 Birmensdorf 1973
- Wider Peter F.**, Ing. HTL, Landstrasse 60, Postfach, 5430 Wettingen 1975
- Wider Theodor**, Ing. HTL, Industriestrasse 13, 8152 Glattbrugg 1950
- Widmer Andreas**, dipl. El.-Ing. ETH, Dorfhalde 20, 6033 Buchrain 1993
- Widmer Ernst**, El.-Techniker TS, Frauenfelderstrasse 37, 9548 Matzingen 1993
- Widmer Hans**, El.-Ing. HTL, Oberhofstrasse 11, 6020 Emmenbrücke 1955
- Widmer Hans-Rudolf**, eidg. dipl. El.-Inst., Titlisweg 465, 8966 Oberwil-Lieli 1976
- Widmer Jean**, techn.-électricien, rue du Rocher 45, 2000 Neuchâtel 1993
- Widmer Markus**, El.-Ing. HTL, Mittelgass 11, 6056 Kägiswil 1985
- Widmer Robert**, ing.-électr. dipl. EPFL, Le Royal, 1815 Clarens 1953
- Widmer Rolf**, dipl. Inf.-Ing. ETH, Beulweg 54, 8853 Lachen SZ 1991
- Widmer Samuel**, Elektroapparatebau, Pfannenstielstrasse 112, 8706 Meilen 1993
- Wiedemann Georg**, El.-Ing. HTL, Via Carpusa 19, 7013 Domat/Ems 1961
- Wiedemeier Jürg**, Dr. sc. techn., dipl. El.-Ing. ETH, Obstgartenstrasse 8, 8500 Frauenfeld 1981
- Wiederkehr Franz A.**, dipl. El.-Ing. ETH, Im Allmendli 24, 8703 Erlenbach ZH 1976
- Wiederkehr Jörg**, Technisches Büro, Postfach 373, 3700 Spiez 1980
- Wiederkehr Kurt**, dipl. Ing. ETH, Nordostschweizerische Kraftwerke AG, Parkstrasse 23, 5401 Baden 1989
- Wiederkehr Max**, c/o Wyder-Trelco AG, Althofstrasse 3, 5432 Neuenhof 1980
- Wiedmer Hans-Rudolf**, El.-Ing. HTL, Robänkli 5, 8607 Aathal-Seegräben 1992
- Wiedmer Peter**, dipl. El.-Kontrolleur, Haselweg 3, 5012 Schönenwerd 1995
- Wiegand Klaus**, El.-Techniker VDE, Konstanzerstrasse 12, 8280 Kreuzlingen 1976
- Wieland Paul**, El.-Ing. HTL, Kampstrasse 27, 8952 Schlieren 1951
- Wiesendanger Peter**, Dr. sc. techn., lic. oec., Am Wettingertobel 38, 8049 Zürich 1968
- Wiesmann Hans**, El.-Inst., Leingrüeblerstrasse 16, 8542 Wiesendangen 1986
- Wild Bruno**, eidg. dipl. El.-Inst., Tösstalstrasse 27, 8492 Wila 1976
- Wild Hermann**, eidg. dipl. El.-Inst., Chalcheren 2, 8484 Weisslingen 1970
- Wild Jules**, El.-Ing. HTL, Linthstrasse 2, 8863 Buttikon 1933
- Wild Karl-Heinz**, Ing.-Büro für Elektrotechnik, Täferstrasse 2, 5405 Baden-Dättwil 1984
- Wild Rudolf**, El.-Ing. HTL, Seebacherstrasse 151, 8052 Zürich 1944
- Wildeisen Alfred**, El.-Ing. HTL, Schulgässli, 3812 Wilderswil 1964
- Wildi François**, ing.-électr. dipl. EPFL, CIR, 2076 Gals 1984
- Wildi Paul**, Dr., 11800 Santa Ana, USA Atascadero CA 93422 1947
- Wilfart Wolfgang**, El.-Ing. HTL, Krummackerweg 14, 4600 Olten 1987
- Wili Urs**, dipl. El.-Ing. ETH, Waldriedstrasse 16A, 3074 Muri b. Bern 1970
- Wille Fidel**, eidg. dipl. El.-Inst., Im Eichholz 572, FL-9496 Balzers 1974
- Willmann Daniel**, dipl. El.-Ing. ETH, In der Brunnmatt 6, 8103 Unterengstringen 1993
- Willits Vera**, dipl. Ing. ETH, Sur Momont 176, 1649 Pont-la-Ville 1965
- Windisch Alfred**, Betriebselektriker, c/o Fischer Dottikon AG, Bleichweg 5, 5605 Dottikon 1972
- Windisch Arthur**, El.-Ing. HTL, Lachenstrasse 43, 8184 Bachenbülach 1993
- Windler Werner**, dipl. El.-Ing. ETH, Voltastrasse 32, 8044 Zürich 1981
- Winiger Franz**, dipl. El.-Ing. ETH, Felsbergstrasse 1A, 6006 Luzern 1960
- Winiger Marc**, dipl. El.-Ing. ETH, 24, chemin du Pré-Langard, 1223 Cologny 1949
- Winteler Hans**, Meienbergstrasse 24, 8645 Jona 1942
- Wintz René**, lic. HEC, La Renardière, 1602 La Croix s. Lutry 1971
- Wipf Heinz**, El.-Ing. HTL, Magnolienstrasse 3, 8008 Zürich 1985
- Wipf Theo**, dipl. Ing. ETH, Direktor, St.Gallisch-Appenzellische Kraftwerke AG, Pestalozzistrasse 6, 9000 St. Gallen 1993
- Wirth Hans-Peter**, dipl. El.-Ing. ETH/SIA, Calunastrasse 8, 7000 Chur 1992
- Wirth Herbert**, dipl. El.-Ing. HTL, Reussblickstrasse 23, 6038 Gisikon 1961
- Wirth Peter**, El.-Ing. HTL, Weissensteinstrasse 47, Postfach 530, 4503 Solothurn 1991
- Wirtz Anton**, dipl. Ing. FH, Tannenstrasse 47, D-7890 Waldshut 1 1991
- Wirz Remo**, El.-Ing. HTL, Ergolzstrasse 24, 4414 Füllinsdorf 1975
- Wirz Rolf**, El.-Ing. HTL, Allmendstrasse 18, 4658 Däniken SO 1990
- Wismer Angelus**, eidg. dipl. El.-Inst., Baselstrasse 14a, 4107 Ettingen 1979
- Wismer Kurt**, Elektromonteur, Altikofenstrasse 134, 3048 Worblaufen 1994
- Wissmann Beat**, eidg. dipl. El.-Inst., Kreuzrain 9, 8908 Hedingen 1988
- Witkowski Udo**, dipl. Ing., Pilgerstrasse 65, 5405 Baden-Dättwil 1988
- Witmer Kurt**, Dr., dipl. El.-Ing. ETH, Via Panoramica 36, 6645 Brione s/M. 1945
- Witschi Hans**, Ing. HTL, Riedweg 4, 5452 Oberrohrdorf 1969
- Wittlin Benjamin**, El.-Ing. HTL, AWK Engineering AG, Leutschenbachstrasse 45, 8050 Zürich 1995
- Wittwer Ernst**, El.-Ing. HTL, Pfaffenzielstrasse 7, 5300 Enneturgi 1952
- Wittwer Matthias**, dipl. El.-Ing. ETH, Appt. 2A, 2711 Waterford Way, USA-Midlothian, VA 23112 1987
- Witzig Marco**, dipl. El.-Ing. ETH, Postfach, 8706 Meilen 1950
- Witzig Martin**, dipl. El.-Ing. ETH, Seeblickstrasse 15, 8810 Horgen 1974
- Wiznerowicz Fred**, Prof. Dr.-Ing., Pontenhof 6, D-30519 Hannover 1989
- Wohler Guido**, Dr., dipl. El.-Ing. ETH, Sonnhaldenstrasse 3, 8902 Urdorf 1953

## Membres individuels de l'ASE

- Wohlgemuth Rolf**, Dr. sc. techn., Siemens Integra Verkehrstechnik AG, Industriestrasse 42, 8304 Wallisellen 1988  
**Wohlgroth Harry**, dipl. Masch.-Ing. ETH, Aurorastrasse 91, 8032 Zürich 1963  
**Wohlhauser Jacques**, contrôleur-électricien, Impasse des Dentellières 5, 1700 Fribourg 1995  
**Wohlrab Attila**, Elektromonteur, Romanshornerstrasse 26, 8280 Kreuzlingen 1994  
**Wolf Hanspeter**, Kontrolleur, Alte Landstrasse 1, 8114 Dänikon ZH 1983  
**Wolf Richard**, Ing. HTL, Lettenring 8, 8114 Dänikon ZH 1975  
**Wolfsberger Henri**, dipl. El.-Ing. ETH, Steingrubenweg 110, 4125 Riehen 1965  
**Wolff Charles**, Elektromonteur, Weissensteinstrasse 715, 4855 Wolfwil 1988  
**Wolff Karl**, Rütihofstrasse 23, 8049 Zürich 1989  
**Wolfsberg Bruno**, Betriebselektriker, Bifangstrasse 19, 5610 Wohlen 1988  
**Wolfsberg Leo**, El.-Ing. HTL, Acherweg 88, 6370 Stans 1987  
**Wolleb Andreas**, eidg. dipl. El.-Inst., Bärmattweg 13, 3324 Hindelbank 1977  
**Wörwag Peter**, lic. oec. HSG, Feldstandstrasse 64c, 8590 Romanshorn 1992  
**Wouters Bert**, Ing. HTL, Am Keltenweg 36, 6312 Steinhausen 1974  
**Wueger Uli**, ingénieur ETS, Champ-Jaccoud 20, 1807 Blonay 1992  
**Wüest Walter**, dipl. El.-Techniker, Bäumlisächerstrasse 12, 8907 Wettswil 1990  
**Wuffli Urs**, Elektromonteur, Waldpark 11, 4665 Oftringen 1994  
**Wuillemin Auguste**, El.-Ing., Hafnerstrasse 9, Postfach 6087, 8023 Zürich 1965  
**Wulf Ingo**, dipl. El.-Ing. ETH, Surface-Protection Consult Engineering, Speerstrasse 24, Postfach 18, 8634 Hombrechtikon 1963  
**Wullschleger Adrian**, El.-Ing. HTL, Normannenstrasse 19, 3018 Bern-Bümpliz 1950  
**Wullschleger Patrick**, Elektromonteur, Waldpark 11, 4665 Oftringen 1994  
**Wullschleger Peter P.**, dipl. El.-Ing. ETH, Fadenstrasse 32, 6300 Zug 1981  
**Wunderlin Viktor**, dipl. El.-Ing. ETH, Weinhalde 4, 6010 Kriens 1979  
**Wunderlin Willy**, Dr. sc. techn., dipl. El.-Ing. ETH, in Grosswiesen 2, 8044 Gockhausen/Zürich 1973  
**Würgler Giacomo**, Elektromonteur, Fohrbachstrasse 18, 8702 Zollikon 1990  
**Würgler Hans Ulrich**, dipl. El.-Ing. TH, Schwamendingenstrasse 115, 8051 Zürich 1950  
**Würmli Walter**, El.-Ing. HTL, Flurstrasse 9, 9030 Abtwil 1958  
**Würsch Bruno**, Elektromonteur, Schulackerstrasse 21a, 4142 Münchenstein 1990  
**Würsch Hansruedi**, eidg. dipl. El.-Inst., Tramstrasse 51, 8050 Zürich 1993  
**Wüthrich Daniel**, eidg. dipl. El.-Inst., Höhweg 20, 3065 Bolligen 1981  
**Wüthrich Hans**, El.-Techniker TS, Rohrstrasse 3, 3507 Biglen 1991  
**Wüthrich Hans**, Elektromonteur, Herrengasse 10, 5702 Niederlenz 1991  
**Wüthrich Walter**, El.-Kontrollleur, Lehnstrasse 34, 6023 Rothenburg 1995  
**Wyder Alarich**, lic. oec. HSG, Luppenstrasse 3, 8320 Fehraltorf 1981  
**Wyer Pierre**, ingénieur EPF, 1907 Saxon 1953  
**Wyler Charles**, ing.-électr. dipl. EPF, Les Chavannes 45, 2016 Cortaillod 1963  
**Wyler Paul**, dipl. El.-Inst., Elektro Wyler, Murtenstrasse 7, 3008 Bern 1990  
**Wymann Walter**, El.-Ing. HTL, Lindenhofstrasse 19, 8645 Jona 1979  
**Wyrsch Hans**, El.-Ing., Grafschaft, 8143 Stallikon 1958  
**Wysler Alfred**, El.-Ing. HTL, Meisenweg 6, 9500 Wil 1973  
**Wyss Franz**, El.-Ing. HTL, Waldrainstrasse 8, 3098 Köniz 1966  
**Wyss Fritz**, eidg. dipl. El.-Inst., Badmatte 1, 3414 Oberburg 1982  
**Wyss Gottfried**, Spiezbergstrasse 32, 3700 Spiez 1928  
**Wyss Hans**, El.-Ing. HTL, Hangenmoos, 8820 Wädenswil 1974  
**Wyss Hans-Rudolf**, Elektriker, Jungfraubahn, Postfach 441, 3801 Kleine Scheidegg 1993  
**Wyss Herbert**, Ing. HTL, Harossenstrasse 36a, 8311 Brütten 1993  
**Wyss Josef**, Rabengasse 2, 9450 Altstätten 1991  
**Wyss Werner**, Ing. HTL, Weidliweg 8, 3700 Spiez 1970  
**Wysseier Eric**, Fondé de pouvoir, 2, chemin Emile Javelle, case postale 149, 1800 Vevey 1969  
**Wysseier Werner**, El.-Ing. HTL, Strättlihügel 45, 3645 Gwatt/Thun 1947  
**Wytenbach Markus**, El.-Ing. HTL, Mühlerain 17, 3052 Zollikofen 1982  
**Zäch Alois**, El.-Ing. HTL, Hauptstrasse 328, 4716 Welschenrohr 1955  
**Zaengl Walter**, Prof. Dr.-Ing., dipl. El.-Ing., Eichstockstrasse 11, 8600 Dübendorf 1970  
**Zaffinetti Michel**, inst.-électr., Nods 5, 2036 Cormondrèche 1977  
**Zahn Jürg**, Schulstrasse 97, 5645 Aettenschwil 1972  
**Zahnd Hans**, Ing. HTL, 3543 Emmenmatt 1969  
**Zala Walter**, Elettromeccanico, Andergia, 6563 Mesocco 1992  
**Zamuner Carlo**, El.-Ing. HTL, Gummweg 115, 3612 Steffisburg 1984  
**Zanetta Fabrizio**, Controllore Federale, Via Stazione, 6780 Airolo 1994  
**Zanetti Ermanno**, ingénieur ETS, Ingénieurs-Conseils, avenue Louis-Casai 71, 1216 Cointrin-Genève 1985  
**Zanetti Renato**, dipl. El.-Ing. ETH/BWI, Breitstrasse 10, 8614 Bertschikon 1994  
**Zanetti Roberto**, eidg. dipl. El.-Inst., Chesa Strimer, 7523 Madulain 1987  
**Zanger J.-Claude**, ingénieur ETS/UTS, Chalet l'Echo, En Bretonnaire, 1078 Essertes 1973  
**Zankl Ernst**, Ingenieur, Fa. E. Zankl AG, Lerchenhalde 67, 8046 Zürich 1978  
**Zardin Hans**, El.-Ing. HTL, Aarestrasse 55, 5222 Umiken 1968  
**Zaruski Peter**, dipl. El.-Ing. ETH, Ingenieurbüro, Obfelderstrasse 62, 8910 Affoltern a. A. 1980  
**Zaugg Daniel**, ing.-électr. dipl. EPFL, chemin du Molan 34, 1223 Cologny 1985  
**Zaugg Hermann**, El.-Ing. HTL, 6, Vidollet, 1202 Genève 1949  
**Zaugg Johannes**, dipl. Ing. ETH, Reinertstrasse 2, 4515 Oberdorf SO 1970  
**Zaugg Pierre**, ing.-électr. dipl. EPFL, avenue Mont-Goulin 11, 1008 Prilly 1965  
**Zaugg Urs**, Flurweg 31, 4852 Rothrist 1984  
**Zazzali Sandro**, ing.-électr. dipl. EPFL, Rte de Crochy 22, 1024 Ecublens VD 1989  
**Zbinden Georges**, inst.-électr., 48, rue Haute, 1422 Grandson 1960  
**Zbinden Kurt**, El.-Ing. HTL, Titlisstrasse 38, 5212 Hausen b. Brugg 1981  
**Zeder Adrian**, El.-Ing. HTL, Heiligeichstrasse 33, 8632 Tann 1991  
**Zehnder Fritz**, El.-Ing., Triemlistrasse 116, 8047 Zürich 1960  
**Zehnder Guido**, eidg. dipl. El.-Inst., Bächelackerstrasse 3, 8132 Hintereg 1983  
**Zehnder Markus**, Ing. HTL, Gupfengasse 15, 9230 Flawil 1979  
**Zehnder Werner**, Fernmeldeing. HTL, Inwilriedstrasse 47, 6340 Baar 1966  
**Zehntner Peter**, eidg. dipl. El.-Inst., c/o Zehntner & Co., Postfach 2053, 4133 Pratteln 1 1977  
**Zeier Albert**, Kaufmann, Steinackerstrasse 21, 8302 Kloten 1972  
**Zeier Rudolf**, El.-Ing. HTL, c/o Gebrüder Sulzer AG, Abt. IE/O 143, Postfach 65, 8404 Winterthur 1982  
**Zeier Werner**, El.-Ing. HTL, Birkenstrasse 1, 4227 Büsserach 1948  
**Zeindler Armin**, El.-Ing. HTL, Im Feld 9, 4565 Rechterswil 1983  
**Zeitoun Louay**, dipl. El.-Ing., Breite 2, 5200 Windisch 1987  
**Zeller Jürg**, Elektroniker, Mecos Traxler AG, Gutstrasse 38, 8400 Winterthur 1995  
**Zeller Walter**, El.-Ing. ETH, Bifangstrasse 65, 5430 Wettingen 1989  
**Zemp Fritz**, Ing. HTL, Habstettenstrasse 5, 3065 Bolligen 1987  
**Zemp Robert**, eidg. dipl. El.-Inst., Gäälimatt 31, 6026 Rain 1980  
**Zengaffner André**, Dipl. El.-Ing. ETH, Lüssirainstrasse 2, 6300 Zug 1995  
**Zentner Ruedi**, Elektromonteur, Bachstrasse 9, 8604 Volketswil 1988  
**Zerradi Mustapha**, Vilette 5, 1400 Yverdon 1993  
**Zeugin Kurt**, eidg. dipl. El.-Inst., Tulpenweg 6, 4153 Reinach 1983  
**Ziegler Alfred**, dipl. El.-Ing. ETH, Postfach 812, 9430 St. Margrethen 1955  
**Ziegler Jo**, El.-Ing. HTL, Baumgartenstrasse 6, 6055 Alpnach 1988  
**Ziegler Karl**, Frauenfelderstrasse 15, Postfach 27, 8570 Weinfelden 1953  
**Ziegler Richard**, Planungsbüro für EW-Verteilnetze, Bucherstrasse 34, Postfach, 9556 Affeltrangen 1986  
**Ziegler Robert**, dipl. Ing. ETH, Steinrebenstrasse 134, 4153 Reinach 1981  
**Zihlmann Kurt**, FEAM, Föhrenstrasse 5, 9536 Schwarzenbach 1982  
**Zimmerli Paul**, El.-Ing. HTL, Bahnhofstrasse 300, 4625 Oberbuchsitzen 1951  
**Zimmermann Adolf**, El.-Ing. HTL, Mühlemattstrasse 53, 3007 Bern 1942  
**Zimmermann Alfred**, Elektromonteur, Hauptstrasse 77, 3646 Einigen 1992  
**Zimmermann Bruno**, dipl. El.-Inst., Prader AG, Waisenhausstrasse 2, Postfach 6579, 8023 Zürich 1985  
**Zimmermann Ernst**, El.-Ing. HTL, Lettenmoosstrasse 22, 8608 Bubikon 1985  
**Zimmermann Ernst**, El.-Ing. HTL, Rautstrasse 321, 8048 Zürich 1989  
**Zimmermann Gerhard**, El.-Ing. HTL, Brünnereweg 7, 5507 Mellingen 1983  
**Zimmermann Hanspeter**, El.-Ing. HTL, Unterer Kirchweg 446, 5265 Wittnau 1980  
**Zimmermann Heinrich**, Schulweg 8, 3013 Bern 1982  
**Zimmermann Heinrich**, Dr. phil. II, Physiker, Veilchenstrasse 16, 5223 Riniken 1984  
**Zimmermann Heiri**, dipl. El.-Inst., Kleinwangenstrasse 16, 6280 Hochdorf 1994  
**Zimmermann Hubert**, lic.oec.HSG, Feldhofweg 5, 8610 Uster 1989  
**Zimmermann Kurt**, Elektromonteur, Lindenstrasse 19, Postfach 50, 3047 Bremgarten b. Bern 1995  
**Zimmermann Leodegar**, El.-Ing., Im Isisbüel 2, 8800 Thalwil 1945  
**Zimmermann René**, eidg. dipl. El.-Inst., Eidmattstrasse 25, Postfach 720, 8820 Wädenswil 1975  
**Zimmermann René**, eidg. dipl. El.-Inst., Vorderwald, 8636 Wald 1987  
**Zimmermann Rolf**, El.-Ing. HTL, Haltli, 8752 Näfels 1957  
**Zimmermann Urs**, El.-Ing. ETH, Humrigenflurstrasse 57, 8704 Herrliberg 1988  
**Zimmermann Wilhelm**, eidg. dipl. El.-Inst., In Langwiese 14, 8424 Embrach 1972  
**Zimmermann Willy**, Fernmeldeing. HTL, Rebbergstrasse 85, 5400 Ennetbaden 1946  
**Zingg Hans**, El.-Ing. HTL, Emeligarten 12, 8592 Uttwil 1938  
**Zingg Robert**, El.-Ing. HTL, Sonnmattstrasse 8, 9015 St. Gallen 1965  
**Zinniker Rolf**, Dr. sc. techn., dipl. El.-Ing. ETH, Hirzmattenstrasse 530, 4652 Winznau 1969

<b>Zobel Manfred W.</b> , Dr.-Ing., Auf der Schmelz 20, D-64380 Rossdorf	■ 1991	<b>Zumsteg Beat</b> , dipl. El.-Ing. ETH, Oberriedenstrasse 6c,	
<b>Zoller Erich</b> , Ing. HTL, Im Isenbühl 3, 5524 Niederwil AG	1978	5412 Gebenstorf	▼ 1973
<b>Zoller Peter</b> , El.-Ing. HTL, Ciba-Geigy AG, R-1006.330, 4002 Basel	■ 1982	<b>Zumsteg Gottfried</b> , El.-Ing. HTL, Nelkenstrasse 1, 5200 Windisch	1964
<b>Zollikofer Kurt</b> , dipl. El.-Ing. ETH, Altersheim Neubad,		<b>Zünd Max</b> , Elektromonteur, Unterfurtstrasse 163, 9464 Rüthi	1984
Holeestrasse 119, 4054 Basel	● 1928	<b>Zünd Pius</b> , Elektromonteur, Jowa AG, Industriestrasse 71,	
<b>Zotter Adolf</b> , Ing. HTL, Etzelkofenstrasse, 3308 Grafenried	1982	9202 Gossau SG	1989
<b>Zschokke Diethelm</b> , dipl. El.-Ing. ETH, Längackerstrasse 12,		<b>Zurbruggen Rudolf</b> , dipl. El.-Ing. ETH, Simplonstrasse 36, 3900 Brig	1969
4513 Langendorf	● 1946	<b>Zurbrügg Hansruedi</b> , eidg. dipl. El.-Inst., Rütliweg, 3702 Hondrich	1979
<b>Zuber Arnold</b> , Ing. HTL, Rheinstrasse 30, 8500 Frauenfeld	1966	<b>Zurbuchen Ernst</b> , El.-Ing. HTL, Aumattstrasse 5, 5200 Windisch	1981
<b>Zuber Franz</b> , El.-Ing. HTL, Rainweg 17, 6438 Ibach	1994	<b>Zurcher J. François</b> , ing.-électr. dipl. EPFL, 5, chemin du Signal,	
<b>Zuber Markus</b> , dipl. El.-Inst., Nordstrasse 16, 2558 Aegerten	1990	2016 Cortaillod	▼ ■ 1978
<b>Zuber Patrick</b> , ingénieur ETS, Fontenay 13, 1400 Yverdon-lès-Bains	■ 1992	<b>Zürcher René</b> , chemin du Moulin, 1796 Courgevax	■ 1991
<b>Zubler Anton</b> , El.-Ing. HTL, Distelweg 3, 5102 Rapperswil	1988	<b>Zürcher Werner R.</b> , dipl. El.-Ing. ETH, Bodenacker 51, 3065 Bolligen	▼ 1977
<b>Zübli Fritz</b> , Ing. HTL, Im Buck, 8464 Ellikon a. R.	● ▼ 1953	<b>Zurlo Soriano</b> , Elektromonteur, Via Calloni 9, 6900 Lugano	1991
<b>Züblin Curt E.</b> , dipl. El.-Ing. ETH, 13031 Edina Way,		<b>Zwahlen Robert</b> , dipl. Math. ETH/SIA, Wannerstrasse 7/13, 8045 Zürich	1980
USA-Poway CA 92064 (USA)	● 1946	<b>Zwahlen Ulrich</b> , ARL Applied Research Laboratories, En Vallaire	
<b>Zueger Harry</b> , ingénieur EPFL, ABB Sécheron SA, rue des		Ouest C, 1024 Ecublens VD	1995
Sablières 4-6, 1211 Genève 2	■ 1993	<b>Zwald Heinrich</b> , El.-Ing. HTL, Steinmürlistrasse 1, 8953 Dietikon	1965
<b>Zuellig Erich W.</b> , El.-Ing. HTL/STV, Ebnet, 9054 Haslen AI	1989	<b>Zweiacker Pierre</b> , Dr., physicien, EPFL-DE-LRE, 1015 Lausanne	■ 1992
<b>Zufferey Jacques</b> , ingénieur ETS, chef service lignes HT,		<b>Zweifel Hansjörg</b> , Prof.Dr.sc.techn., dipl. El.-Ing. ETH,	
Rhônewerke AG, 3965 Chippis	■ 1981	Gärtlistrasse 6, 9470 Buchs SG	▼ 1970
<b>Züger Alfred</b> , El.-Ing. HTL, Gugelbergstrasse 18, 8853 Lachen SZ	■ 1990	<b>Zweifel Roland</b> , dipl. El.-Inst., Oststrasse 33, 8400 Winterthur	1990
<b>Züger Hugo</b> , Elektromonteur, Breiten, 9125 Brunnadern	1994	<b>Zweifel Rolf</b> , eidg. dipl. El.-Inst., Meierwiesenstrasse 53, 8107 Buchs ZH	1982
<b>Züger Peter</b> , Kontrolleur, Sonnenriedstrasse 3, 8855 Wangen	1995	<b>Zwicky Heinrich</b> , dipl. El.-Ing. ETH, Im Sträler 36, 8047 Zürich	● 1949
<b>Zulauf Heinrich</b> , El.-Ing. HTL, Lindenstrasse 6, 5107 Schinznach Dorf	● 1959	<b>Zwicky Matthias</b> , Dr. sc. techn., Keltenstrasse 45, 4500 Solothurn	■ 1988
<b>Zumbach Bruno</b> , Electronic-Automatic, Grünenmattstrasse 8,		<b>Zwicky Paul</b> , dipl. El.-Ing. ETH, Abteilungsleiter, Willi Studer Fabrik	
2552 Orpund	● 1958	für elektronische Apparate, Althardstrasse 30, 8105 Regensdorf	▼ 1980
<b>Zumbrunn Werner</b> , dipl. El.-Ing. ETH, Hallenweg 9, 4132 Muttenz	1987	<b>Zwissig Angelo</b> , inst.-électr. dipl., 51, rue du Bourg, 3960 Sierre	■ 1967



Elektrowärme

## Panzerheizkörper

Rund- und Flachprofil

LÜKON PAUL LÜSCHER WERKE AG CH-2575 TÄUFFELEN  
Hauptstrasse 63 Telefon 032 86 15 45  
Postfach 164 Telefax 032 86 23 60

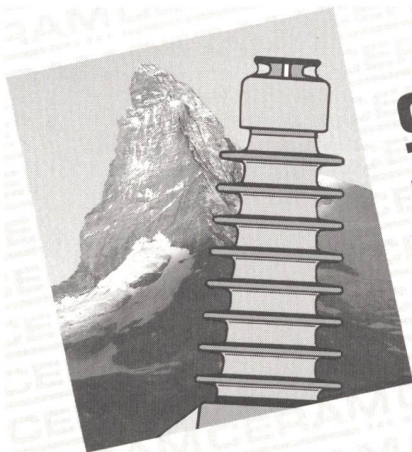
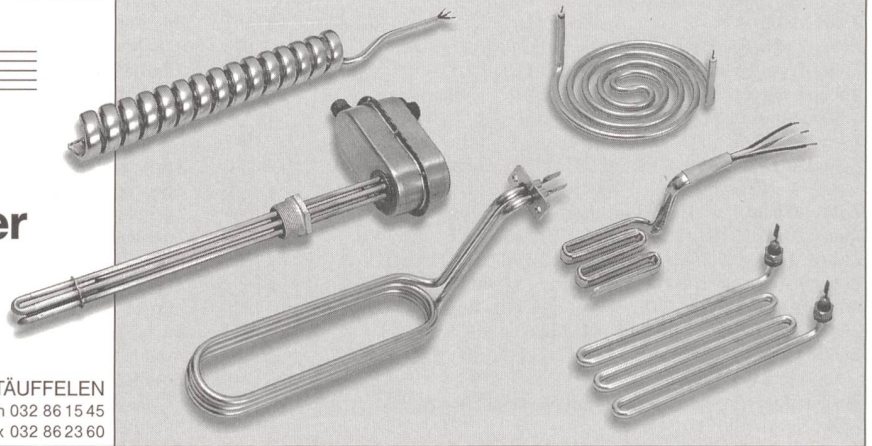

## CERAM

**Isolatoren sind einsame Spitze!**  
Die Firmen der weltweit tätigen CERAM-Gruppe verfügen über weitreichende und langjährige Erfahrung bei der Entwicklung, Herstellung und Vertrieb von hochwertigen Isolatoren.

Testen Sie uns!

CERAM Isolatoren-Vertriebs AG  
Bleienbachstrasse 12  
CH-4900 Langenthal  
Tel. 063 23 20 00  
Fax 063 22 66 81

## IBV H. Jandl

Ing.-Büro und Versicherungsberatung

### Elektrizitätswerke, Kraftwerke Dienstleistungen für Ihr Unternehmen

- **Versicherungsberatung**  
Damit Sie Ihre passende Versicherung haben
- **Schadenbearbeitung**  
Damit Sie weniger Arbeit haben
- **Vermittlung von Dienstleistungen**  
Warum das Rad neu erfinden?
- **Handel mit techn. Produkten**  
Darf es auch mal etwas Gebrauchtes sein?

IBV H. Jandl

Ing.-Büro und Versicherungsberatung

Gerbergasse 5, 8001 Zürich

Tel. 01/210 33 22/23, Natel 077/77 44 35

Fax 01/210 33 25

## GIOVANOLA

### Constructions métalliques et mécaniques – Chaudronnerie

Case postale 271, 1870 Monthey

Tél. 025 73 21 11

(dès le 2.11.1996: 024 473 21 11)

Fax 025 73 21 08

(dès le 2.11.1996: 024 473 21 08)

## Energienetze messen, beurteilen VIP System 3

Vielseitiger Leistungs- und Oberschwingungsanalysator

misst, registriert, speichert

3-phasig, gleichzeitig :

• V, A, kW, kVar, kVA

• kWh, kVarh, cos-phi

• 1 ... 25 harm. OS

• mittlere und effektive Lastspitzen

erweiterbar, protokoll- und grafikfähig

Partner für Elektro-Energie-Optimierung · erfahren · kompetent · individuell beratend seit 1965



detron ag

Zürcherstrasse 25, CH 4332 Stein  
Tel. 062-873 16 73 Fax 062-873 22 10

«Merci, dass Sie beim Strom nicht immer  
nur Bahnhof verstehen!»

Brittnau-Wikon

Sie können wirklich stolz sein: In Ihrem Versorgungsgebiet kommt der Strom pünktlich und zuverlässig wie auf Schienen, und dank Ihnen hat das Leben so manchen angenehmen Zug.

Dazu braucht es viel Einsatz, perfektes Know-how und die zuverlässige Technik.

Und genau hier wollen wir Ihr bester Partner sein, der Ihnen alles aus einer Hand liefert, immer für Sie ansprechbar ist und Ihnen mit Rat und Tat und Service zur Seite steht.

Zum Beispiel, wenn es um Leittechnik und Kommunikation geht. Stellen Sie uns auf die Probe: 056/205 50 33, und Ihr Partner vom ABB Regionalvertrieb ist für Sie da.

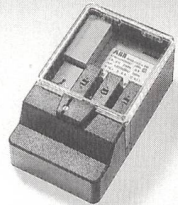

Die multifunktionalen ABB Rundsteuerempfänger lassen sich dank paralleler Verarbeitung von zwei Protokollen problemlos in bestehende Anlagen integrieren.

**ABB Stromübertragung und -verteilung**

**Wir garantieren, dass man sich auf Sie verlassen kann.**

**ABB**

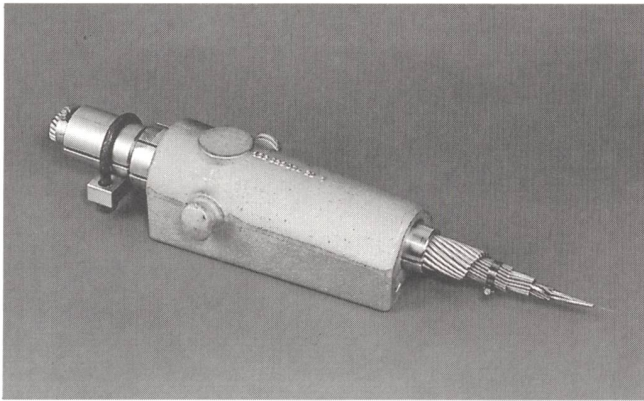

## Luftkabel mit optischen Fasern artgerecht abgespannt mit Konusklemme

Problemlösungen im Freileitungs- und Schaltanlagenarmaturenbaun von:

**EA Elektroarmaturen AG**  
 vorm. GEORG FISCHER +GF+  
 CH-8201 Schaffhausen  
 Telefon 052/634 00 84, Fax 052/634 00 85

ISO 9001 zertifiziertes Unternehmen

EA 29/1

## Halbleiterrelais Komplettssets zur Montage auf DIN-Schiene



Die Sets umfassen das gewünschte 1-Phasen oder 3-Phasen Halbleiterrelais, Kühlkörper oder Sockel, DIN-Befestigung, Abdeckkappe und auf Wunsch auch entsprechender Überspannungsschutz.

**elkom ag**

CH-5612 Villmerge • Durisolstrasse 12 • Tel. 056/ 621 21 45 • Fax 056/ 622 96 58

# Bicont: Ihr Finanzminister

Säckelmeister, Geldkassierer, Finanzminister in einem! Bicont — die bedienungsfreundlichen Gebühren- und Münzschaftautomaten, führend im Kassieren

- von Münzen und Wertmarken
- oder bargeldlos mit aufladbarem Chip-key, dem elektronischen Schlüssel



Elektron AG  
 8804 Au ZH  
 Telefon 01 781 01 11  
 Telefax 01 781 02 02

**ELEKTRON**

Elektrotechnik  
 Elektronik  
 Nachrichtentechnik

02/1460/5-28

# FLUOKIT M 24

## Die kompakteste Verteilanlage im Mittelspannungsbereich

Installieren – Vergessen – Ferien machen



Unter steter Berücksichtigung aktueller Anforderungen und unter Einbezug langjähriger Erfahrungen im modularen Zellenbau für Verteilanlagen sind über 300 000 Einheiten weltweit und erfolgreich im Einsatz. Die Entwicklung ist Garant für ein bewährtes Zellensystem modernster Technik, von hoher Zuverlässigkeit und entspricht strengsten Sicherheitsnormen.

Wenn Sie mehr wissen wollen, können Sie die Broschüre bestellen bei:

  
T&D

GEC ALSTHOLM T&D AG  
Sprecher Mittelspannungstechnik, Reierweg 2, CH-5034 Suhr  
Tel. 062 855 77 33, Fax 062 855 77 35

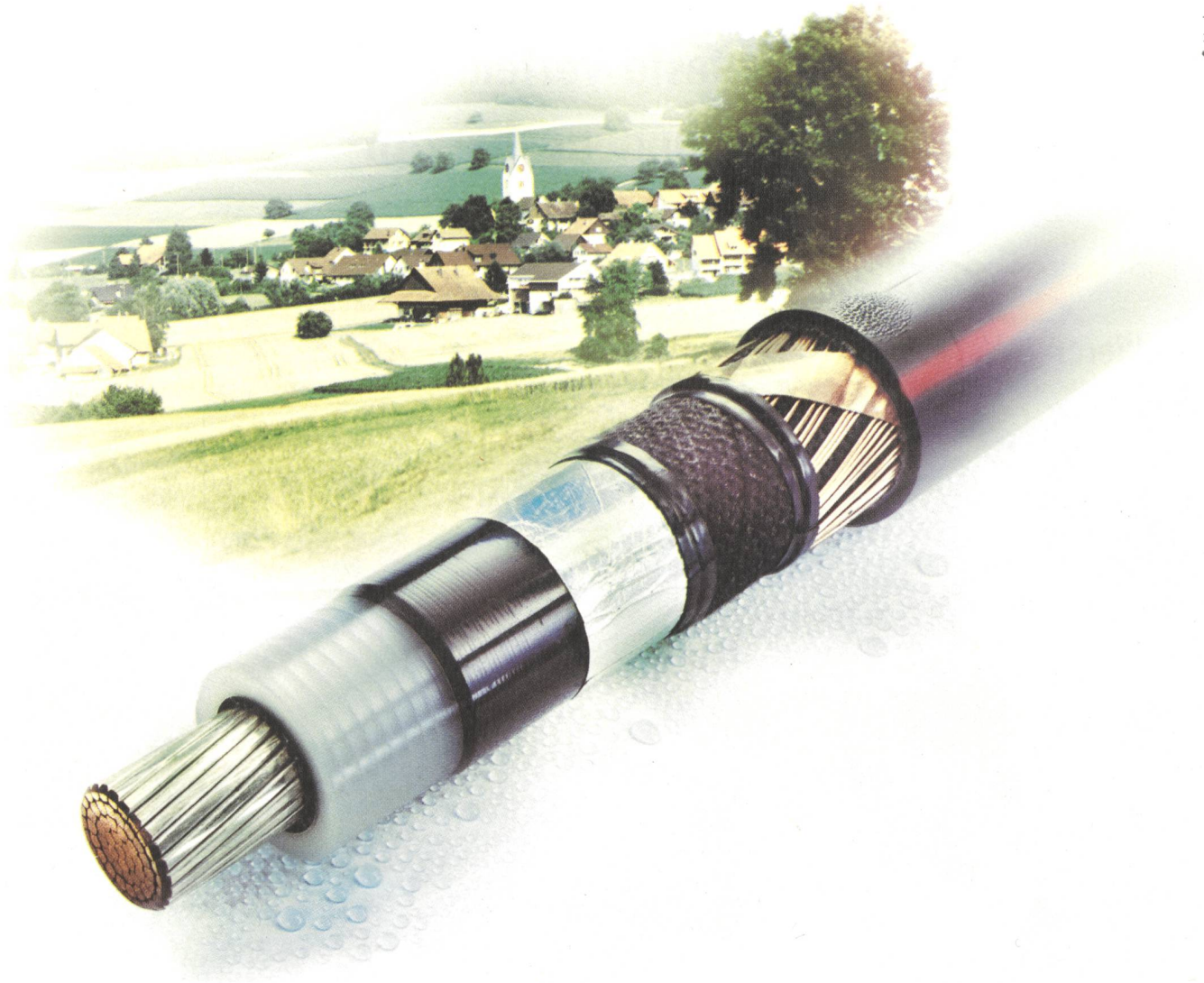

## **ixotherm<sup>®</sup>** **Mittelspannungskabel leben länger.**

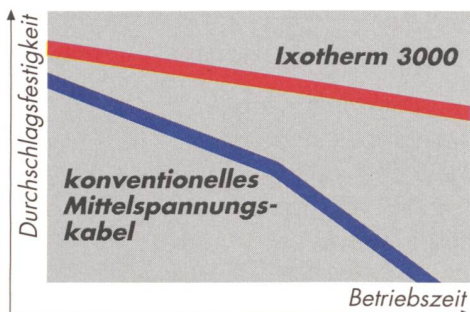

Mittelspannungskabel «Ixotherm 3000» von Dätwyler gehören qualitativ zum Besten, was der Markt heute zu bieten hat. Dass dem so ist, kommt nicht von ungefähr. Diese Überlegenheit basiert auf drei entscheidenden Merkmalen:

- die hochgetrimmte XLPE-Isolation ist enorm spannungsfest und weist erhebliche Überspannungs- und Langzeitreserven auf.

- eine metallische Wasserdampfsperre schützt die Isolation vollständig vor Wasserbäumchen und eliminiert damit den «gefürchteten» Lebensdauerknick.
- Der Kupferschirm gibt keine Probleme bei der Kontaktierung. Zudem reicht sein normalisierter Querschnitt aus, um allen Beanspruchungen bei Kurz- und langdauerndem Erdschluss standzuhalten.

# **Dätwyler**

## 8.4 Kollektivmitglieder des SEV aus Werkskreisen – Membres collectifs de l'ASE parmi les entreprises d'électricité

- Aadorf (TG)**  
Elektrizitäts- und Wasserwerk der Ortsgemeinde, Schulstrasse 3, Postfach 217, 8355 Aadorf
- Aarau (AG)**  
Aargauisches Elektrizitätswerk, Obere Vorstadt 40, Postfach 437, 5001 Aarau  
Industrielle Betriebe Aarau, Obere Vorstadt 37, 5001 Aarau
- Aarberg (BE)**  
Elektrizitäts- und Wasserversorgung Aarberg, Stadtplatz 28, 3270 Aarberg
- Aarburg (AG)**  
Elektrizitäts- und Wasserversorgung der Gde. Aarburg, 4663 Aarburg
- Aarwangen (BE)**  
Elektrizitäts- und Wasserversorgung Aarwangen, Postfach, 4912 Aarwangen
- Abtwil (SG)**  
Elektra Gaiserwald, Hauptstrasse 21, 9030 Abtwil
- Altdorf (UR)**  
Elektrizitätswerk Altdorf, Herrengasse 1, 6460 Altdorf  
Kraftwerk Schächenthal, c/o Elektrizitätswerk Altdorf, Postfach 222, 6460 Altdorf
- Altendorf (SZ)**  
Elektrizitätsversorgung Altendorf, Etzelstrasse 7, 8852 Altendorf
- Altstätten (SG)**  
Elektrizitätswerk Altstätten, Feldwiesenstrasse 42, 9450 Altstätten
- Amriswil (TG)**  
Technische Gemeindebetriebe Amriswil, Egelmoosstrasse 1, 8580 Amriswil
- Andelfingen (ZH)**  
Elektrizitätswerk Andelfingen, Postfach 333, 8450 Andelfingen
- Andermatt (UR)**  
Elektrizitätswerk Ursern, 6490 Andermatt
- Appenzell (AI)**  
Technische Betriebe Appenzell, Elektrizitätswerk, 9050 Appenzell
- Arbon (TG)**  
Elektrizitätswerk des Kantons Thurgau, Bahnhofstrasse 37, Postfach 62, 9320 Arbon  
Wasser- und Elektrizitätswerk Arbon, Stadthaus, Hauptstrasse 12, 9320 Arbon
- Ardon (VS)**  
S.A. d'Electricité d' Ardon, 1917 Ardon
- Arosa (GR)**  
Elektrizitätswerk Arosa, Schulhausstrasse, 7050 Arosa
- Arth (SZ)**  
Gemeindewerke Arth, Gotthardstrasse 21, Postfach 63, 6415 Arth
- Ascona (TI)**  
Azienda elettrica comunale di Ascona, via delle Scuole, casella postale 378, 6612 Ascona
- Aubonne (VD)**  
Société Electrique des Forces de l'Aubonne, case postale 134, 1170 Aubonne
- Azmoos (SG)**  
Dorfkorporation Azmoos, Elektrizitätswerk, 9478 Azmoos
- Bad Ragaz (SG)**  
AG Elektrizitätswerk Bad Ragaz, Marausstrasse 3, Postfach 42, 7310 Bad Ragaz  
Thermalbäder und Grand-Hotels Bad Ragaz, Technische Betriebe, Pfäferserstrasse 6, 7310 Bad Ragaz
- Baden (AG)**  
Elektrizitätswerk Rheinau AG, c/o Nordostschweizerische Kraftwerke AG, Postfach 365, 5401 Baden  
Kraftwerke Linth-Limmern AG, c/o Nordostschweizerische Kraftwerke AG, 5401 Baden  
Kraftwerke Ruppenswil-Auenstein AG, Postfach NOK, 5401 Baden  
Kraftwerke Sarganserland AG (KSL), Postfach NOK, 5401 Baden  
Kraftwerke Vorderrhein AG, c/o Nordostschweizerische Kraftwerke AG, 5401 Baden  
Nordostschweizerische Kraftwerke AG, Parkstrasse 23, Postfach, 5401 Baden  
Städtische Werke Baden, Haselstrasse 15, 5401 Baden
- Basel (BS)**  
Industrielle Werke Basel (IWB), Margarethenstrasse 40, 4008 Basel
- Bassersdorf (ZH)**  
Elektrizitätswerk Bassersdorf, Karl-Hügin-Platz, 8303 Bassersdorf
- Beckenried (NW)**  
Elektrizitätswerk Beckenried, Emmetterstrasse 3, Postfach 62, 6375 Beckenried
- Bellinzona (TI)**  
Azienda Elettrica Ticinese, Viale officina 10, casella postale 1041, 6501 Bellinzona
- Aziende Municipalizzate della Città di Bellinzona, Sezione elettricità, Vicolo Muggiasca 1A, 6500 Bellinzona
- Belp (BE)**  
Gemeindebetriebe Belp, Elektrizitätsversorgung, Güterstrasse 13, 3123 Belp
- Benken (ZH)**  
Elektrizitätsversorgung Benken, 8463 Benken
- Bergün (GR)**  
Elektrizitätswerk der Gemeinde Bergün, Schulhaus, Postfach 36, 7482 Bergün/Bravuogn
- Bern (BE)**  
BKW Energie AG, Viktoriaplatz 2, Postfach, 3000 Bern 25  
Elektrizitätswerk der Stadt Bern, Direktionskanzlei, Sulgeneckstrasse 18, Postfach, 3001 Bern  
Schweizerische Bundesbahnen, Direktion Kraftwerke, siehe: Zollikofen  
Simmentaler Kraftwerke AG, Viktoriaplatz 2, Postfach, 3000 Bern 25
- Berneck (SG)**  
Elektra Berneck, 9442 Berneck
- Bex (VD)**  
Société des Forces Motrices de l'Avançon, SFMA, avenue de la Gare 19, case postale 128, 1880 Bex  
Société Vaudoise des Mines et Salines de Bex, Rte de Gryon 31, case postale 277, 1880 Bex
- Biberist (SO)**  
Papierfabrik Biberist und Utzenstorf, Fabrikstrasse 6, 4562 Biberist
- Biel (BE)**  
Energieservice Biel, Gottstattstrasse 4, 2504 Biel
- Bilten (GL)**  
Elektrizitäts- und Wasserversorg. der Gemeinde Bilten, Hauptstrasse 52, 8865 Bilten
- Birsfelden (BL)**  
Kraftwerk Birsfelden AG, Hofstrasse 60, 4127 Birsfelden
- Bischofszell (TG)**  
Technische Gemeindebetriebe Bischofszell, Elektrizitätswerk, Hofplatz 1, Postfach 3218, 9220 Bischofszell-Stadt
- Bivio (GR)**  
Consorzio elettrico Bivio, 7457 Bivio
- Boudry (NE)**  
Services industriels de la Ville de Boudry, Service d'électricité, 2017 Boudry
- Brienz (BE)**  
Gemeindebetriebe, Elektrizitäts- und Wasserwerk, Hauptstrasse 204, 3855 Brienz
- Brig (VS)**  
Elektrizitätswerk Brig-Naters AG, Nordstrasse 30, Postfach 204, 3900 Brig  
Gornergrat-Bahn, 3900 Brig
- Brigels (GR)**  
Kraftwerke Frisal AG, 7165 Breil/Brigels
- Brittnau (AG)**  
Elektrizitätswerk Brittnau, Im Brühl 8, Postfach 65, 4805 Brittnau
- Brugg (AG)**  
Industrielle Betriebe der Stadt Brugg, Elektrizitätswerk, 5200 Brugg
- Brütten (ZH)**  
Elektrizitätswerk Brütten, 8311 Brütten
- Brüttisellen (ZH)**  
Gemeindewerke der Zivilgemeinde Brüttisellen, Zürichstrasse 21, Postfach 7, 8306 Brüttisellen
- Bubikon (ZH)**  
Elektrizitäts-Genossenschaft Bubikon, Kirchwackerstrasse 9, Postfach 157, 8608 Bubikon
- Buchs (SG)**  
Wasser- und Elektrizitätswerk der Gemeinde Buchs, Postfach, 9470 Buchs 1
- Bulle (FR)**  
Services Industriels de Bulle, rue de Vevey 29, case postale 76, 1630 Bulle
- Büren an der Aare (BE)**  
Elektrizitätsversorgung Büren an der Aare, Kreuzgasse 32, 3294 Büren an der Aare
- Burgdorf (BE)**  
Industrielle Betriebe Burgdorf, Elektrizitätswerk, Bernstrasse 102, Postfach 608, 3401 Burgdorf
- Bürglen (TG)**  
Elektrizitätswerk Bürglen AG, 8575 Bürglen
- Bütschwil (SG)**  
Elektrizitätsversorgung Bütschwil, Konsumstrasse 4, 9606 Bütschwil
- Châble Le (VS)**  
Services industriels de Bagnes, 1934 Le Châble

## Membres collectifs de l'ASE parmi les entreprises d'électricité

### Champéry (VS)

Société Anonyme des Eaux et d'Electricité de Champéry, 1874 Champéry

### Chancy (GE)

Société des Forces Motrices de Chancy-Pougny, chemin des Platières 10, 1284 Chancy

### Chiasso (TI)

Azienda Comunale dell'Acqua, Gas e Elettricità, AGE Sezione elettricità, 6830 Chiasso

### Chur (GR)

Industrielle Betriebe der Stadt Chur, Felsenastrasse 29, 7004 Chur

### Churwalden (GR)

Elektrizitätswerk der Gemeinde Churwalden, Postfach 301, 7075 Churwalden

### Clarens (VD)

Société Romande d'Electricité Clarens-Montreux, rue du Lac 118, case postale, 1815 Clarens

### Colombier (NE)

Services Industriels de la Commune de Colombier, Eau-Gaz, Electricité, 2013 Colombier

### Corcelles (NE)

Electricité Neuchâteloise S.A., Les Vernets, 2035 Corcelles  
Forces Motrices de Conches S.A. (Gommer Kraftwerke AG), Les Vernets, 2035 Corcelles  
Forces Motrices du Châtelot SA, c/o ENSA, Service d'exploitation de l'Usine du Châtelot, Les Vernets, 2035 Corcelles  
Forces Motrices Neuchâteloises SA, Les Vernets, 2035 Corcelles

### Däniken (SO)

Kernkraftwerk Gösigen-Däniken AG, Postfach 55, 4658 Däniken

### Davos Platz (GR)

Elektrizitätswerk der Landschaft Davos, Talstrasse 35, 7270 Davos Platz

### Delémont (JU)

Services Industriels de la Ville de Delémont, Rte de Bâle 1, 2800 Delémont

### Dietlikon (ZH)

Elektrizitätswerk Dietlikon, Bahnhofstrasse 60, 8305 Dietlikon

### Dübendorf (ZH)

Städtische Werke Dübendorf, Usterstrasse 111, Postfach, 8600 Dübendorf 1

### Dürnten (ZH)

Elektrizitätswerk Dürnten, 8635 Dürnten

### Ebnat-Kappel (SG)

Dorfkorporation Ebnat-Kappel, Elektrizitäts- u. Wasserversorgung, Hofstrasse 5, 9642 Ebnat-Kappel

### Effretikon (ZH)

Elektrizitätswerk Illnau, Werkamt Illnau-Effretikon, Bruggwiesenstrasse 7, 8307 Effretikon

### Elgg (ZH)

Elektrizitätswerk Elgg, Bahnhofstrasse 29, 8353 Elgg

### Elm (GL)

Elektrizitätswerk Elm, 8767 Elm

### Embrach (ZH)

Elektrizitätswerk Embrach, 8424 Embrach

### Engi (GL)

Elektrizitätsversorgung Engi, Allmeindstrasse, 8765 Engi  
Vereinigte Webereien Sernftal, Elektrizitätswerk, 8765 Engi

### Ennenda (GL)

Elektrizitäts- und Wasserversorgung, Postfach 37, 8755 Ennenda

### Erlen (TG)

Elektra Erlen, Heerenwiese 7, 8586 Erlen

### Erlenbach (ZH)

Elektrizitätswerk Erlenbach, Seestrasse 79, Postfach 506, 8703 Erlenbach

### Ermatingen (TG)

Elektrizitätswerk Ermatingen, Rathaus, 8272 Ermatingen

### Ernen (VS)

Elektrizitätswerk Ernen- Mühlebach AG, 3981 Ernen

### Erstfeld (UR)

Gemeindewerke Erstfeld, Gotthardstrasse 116, 64, 6472 Erstfeld

### Eschlikon (TG)

Elektrizitätswerk Eschlikon, Blumenaustrasse 13, 8360 Eschlikon

### Faido (TI)

Cooperativa Elettrica di Faido, 6760 Faido

### Fällanden (ZH)

Elektrizitätswerk Fällanden, Schwerzenbachstrasse 10, 8117 Fällanden

### Fehraltorf (ZH)

Elektrizitätswerk Fehraltorf, Kempttalstrasse 54, 8320 Fehraltorf

### Filisur (GR)

Albula-Landwasser Kraftwerke AG, siehe: Laufenburg

### Filzbach (GL)

Elektrizitätsversorgung Filzbach, 8876 Filzbach

### Flawil (SG)

Technische Betriebe der Gemeinde Flawil, Elektrizitätswerk, Wilerstrasse 163, 9230 Flawil 2

### Flims (GR)

Elektrizitätswerk Flims, via Prau Curtgin, Postfach 75, 7017 Flims-Dorf

### Frauenfeld (TG)

Werkbetriebe Frauenfeld, Elektrizitätsversorgung, Gaswerkstrasse 13, Postfach 3131, 8503 Frauenfeld 3

### Freienbach (SZ)

Elektrizitätswerk Höfe, Schwerzistrasse 37, Postfach 246, 8807 Freienbach  
Kraftwerk Bäch AG, c/o Elektrizitätswerk Höfe, Schwerzistrasse 37, Postfach 246, 8807 Freienbach

### Fribourg (FR)

Entreprises Electriques Fribourgeoises, 25, Pérolles, 1701 Fribourg

### Gaiserwald (SG)

Elektra Gaiserwald, siehe: Abtwil

### Galgenen (SZ)

Elektrizitäts- und Wasserwerk Galgenen, Büelstrasse 15, 8854 Galgenen

### Gams (SG)

Elektra Gams, Hof, 9473 Gams

### Gebenstorf (AG)

Elektrizitätsversorgung Gebenstorf, Vogelsangstrasse 2, 5412 Gebenstorf

### Genève (GE)

Services Industriels de Genève, Service de l'électricité, chemin du Château-Bloc 2, case postale 2777, 1211 Genève 2

### Gland (VD)

Société Electrique Intercommunale de la Côte S.A., avenue du Mont-Blanc, 1196 Gland

### Glarus (GL)

Elektrizitätsversorgung der Gemeinde Glarus, Feldstrasse 1, 8750 Glarus

### Glattfelden (ZH)

Licht- und Kraftwerk Glattfelden, Dorfstrasse 121, 8192 Glattfelden

### Gontenschwil (AG)

Elektrizitätsversorgung Gontenschwil, 5728 Gontenschwil

### Göschenen (UR)

Elektrizitätswerk der Gemeinde Göschenen, 6487 Göschenen

### Gossau (SG)

Technische Betriebe Gossau, Elektrizitätswerk, Säntisstrasse 6, 9202 Gossau

### Gossau (ZH)

Elektrizitätswerk der Zivilgemeinde Gossau, 8625 Gossau

### Gottlieben (TG)

Elektrizitätswerk Gottlieben, 8274 Gottlieben

### Grabs (SG)

Elektrizitätswerk Grabs, Lindenweg 4, 9472 Grabs

### Gränichen (AG)

Elektrizitätsversorgung Gränichen, Kirchenfeldstrasse 1558, 5722 Gränichen

### Grenchen (SO)

Städtische Werke Grenchen, Elektrizitätsversorgung, Marktplatz 22, 2540 Grenchen

### Grindelwald (BE)

Elektrizitätswerk Grindelwald AG, Postfach 27, 3818 Grindelwald

### Grono (GR)

Elettricità Industriale S.A., 6537 Grono

### Grünigen (ZH)

Elektrizitätswerk Grünigen, 8627 Grünigen

### Hägendorf (SO)

Elektra Untergäu Hägendorf, siehe: Kappel (SO)

### Häggingen (AG)

Elektrizitätsversorgung Gemeinde Häggingen, Oberdorfstrasse, 5607 Häggingen

### Hallau (SH)

Wasser- und Elektrizitätswerk Hallau, Horbetstrasse 60, 8215 Hallau

### Hauptwil (TG)

Wasser- und Elektrizitätswerk Hauptwil, 9213 Hauptwil

### Heiden (AR)

AG Elektrizitätswerk Heiden, Postfach 61, 9410 Heiden

### Herrliberg (ZH)

Elektrizitätswerk Herrliberg, 8704 Herrliberg

### Herzogenbuchsee (BE)

Elektrizitätswerk Herzogenbuchsee, Fabrikstrasse 8, 3360 Herzogenbuchsee

### Hochdorf (LU)

Elektrizitätswerk Hochdorf, Industriestrasse, Postfach 823, 6280 Hochdorf

### Horgen (ZH)

Gemeindewerke Horgen, Elektrizitätswerk, 8810 Horgen

### Hottwil (AG)

Elektra Mettauertal und Umgebung, 4349 Hottwil

- Hüswil (LU)**  
Heiniger, H., Elektrotechnik, 6152 Hüswil
- Huttwil (BE)**  
Industrielle Betriebe Huttwil, Abt. Elektrizitätswerk, Stadthaus, 4950 Huttwil
- Ilanz (GR)**  
Elektrizitätswerke Bündner Oberland AG, Glennerstrasse 22, Postfach 192, 7130 Ilanz  
Kraftwerke Frisal AG, c/o Patvag Kraftwerke AG, Postfach, 7130 Ilanz  
Kraftwerke Reichenau AG, c/o Patvag Kraftwerke AG, Postfach, 7130 Ilanz  
Patvag Kraftwerke AG, Postfach, 7130 Ilanz
- Innertkirchen (BE)**  
Kraftwerke Oberhasli AG, Grimselstrasse, Postfach 63, 3862 Innertkirchen
- Interlaken (BE)**  
Industrielle Betriebe Interlaken, Fabrikstrasse 8, Postfach 536, 3800 Interlaken  
Jungfraubahn-Gesellschaft, Harderstrasse 14, Postfach 17, 3800 Interlaken
- Jaun (FR)**  
Gebr. Buchs, Elektrizitätswerk Jaun AG, 1656 Jaun
- Jegenstorf (BE)**  
Elektra Fraubrunnen, Bernfeldweg 15, Postfach 97, 3303 Jegenstorf
- Jona (SG)**  
Elektrizitätswerk Jona- Rapperswil AG, Werkstrasse 30, Postfach 2038, 8645 Jona
- Kandersteg (BE)**  
Licht- und Wasserwerk AG, Zilfuri, 3718 Kandersteg
- Kappel (SO)**  
Elektra Untergäu, Dorfstrasse 163, 4616 Kappel
- Kerns (OW)**  
Elektrizitätswerk Obwalden, 6064 Kerns
- Klosters (GR)**  
AG Bündner Kraftwerke, Talstrasse 10, Postfach 278, 7250 Klosters
- Kloten (ZH)**  
Städtische Werke Kloten, Elektrizitätswerk, Flughafenstrasse 25, 8302 Kloten
- Koblentz (AG)**  
Aarewerke AG, Kraftwerk Klingnau, 5322 Koblentz  
Elektrizitätswerk der Gemeinde Koblentz, 5322 Koblentz
- Kölliken (AG)**  
Elektrizitätswerk Kölliken, Postfach 89, 5742 Kölliken
- Kreuzlingen (TG)**  
Elektrizitätswerk der Stadt Kreuzlingen, 8280 Kreuzlingen
- Küsnacht (ZH)**  
Gemeindewerke Küsnacht, Tobelweg 4, 8700 Küsnacht
- La Chaux-de-Fonds (NE)**  
Services Industriels de la Ville de La Chaux-de-Fonds, 30, rue du Collège, 2301 La Chaux-de-Fonds
- Lachen (SZ)**  
Elektrizitäts- und Wasserwerk Lachen, Winkelweg 7, 8853 Lachen
- Langenthal (BE)**  
Elektrizitätswerke Wynau, Waldhofstrasse 1, 4900 Langenthal  
Industrielle Betriebe Langenthal, Abteilung Elektrizitätsversorgung, Talstrasse 29, 4900 Langenthal
- Laufenburg (AG)**  
Albula-Landwasser Kraftwerke AG, c/o Elektrizitäts-Gesellschaft Laufenburg AG, 5080 Laufenburg  
Calancasca AG, c/o Elektrizitäts-Gesellschaft Laufenburg AG, 5080 Laufenburg  
Elektrizitäts-Gesellschaft Laufenburg AG, 5080 Laufenburg  
Kraftwerk Laufenburg, Baslerstrasse, Postfach 8, 5080 Laufenburg  
Kraftwerke Mattmark AG, c/o Elektrizitäts-Gesellschaft Laufenburg AG, 5080 Laufenburg  
Kraftwerke Mauvoisin AG, c/o Elektrizitäts-Gesellschaft Laufenburg AG, 5080 Laufenburg  
Lizerne et Morge SA, c/o Elektrizitäts-Gesellschaft Laufenburg AG, 5080 Laufenburg  
Misoixer Kraftwerke AG, c/o Elektrizitäts-Gesellschaft Laufenburg AG, 5080 Laufenburg  
Städtische Elektrizitäts- und Wasserversorgung, 5080 Laufenburg
- Lausanne (VD)**  
Centrale Thermique de Vouvry S.A., case postale 570, 1001 Lausanne  
Electra-Massa, 12, place de la Gare, case postale 570, 1001 Lausanne  
Energie Electrique du Simplon S.A., case postale 570, 1001 Lausanne  
Forces Motrices Hongrin-Léman S.A., 12, place de la Gare, case postale 570, 1001 Lausanne  
S.A. l'Energie de l'Ouest- Suisse (EOS), case postale 570, 1001 Lausanne  
Salanfe S.A., case postale 570, 1001 Lausanne
- Service de l'électricité de la Ville de Lausanne, Place Chauderon 27, case postale 836, 1000 Lausanne 1  
Société des Forces Motrices du Grand-St-Bernard, case postale 570, 1001 Lausanne
- Lauterbrunnen (BE)**  
Elektrizitätswerk Lauterbrunnen, 3822 Lauterbrunnen  
Jungfraubahn-Gesellschaft AG, siehe: Interlaken
- Lax (VS)**  
Forces Motrices de Conches S.A. (Gommer Kraftwerke AG), siehe: Corcelles
- Le Locle (NE)**  
Services Industriels de la Ville de Le Locle, 2400 Le Locle
- Leibstadt (AG)**  
Elektra Leibstadt, 4353 Leibstadt  
Kernkraftwerk Leibstadt AG, 4353 Leibstadt
- Lengnau bei Biel (BE)**  
Industrielle Betriebe, Elektrizitäts- u. Wasserversorgung, Mühleweg 1, Postfach 212, 2543 Lengnau bei Biel
- Lenzburg (AG)**  
Städtische Werke Lenzburg, 5600 Lenzburg
- Lenzerheide (GR)**  
Elektrizitätswerk Vaz/Obervaz, Plam dil Roisch 2, 7078 Lenzerheide
- Les Planchettes (NE)**  
Forces motrices du Châtelot S.A., voir: Corcelles
- Liestal (BL)**  
Elektra Baselland, Postfach, 4410 Liestal
- Lindau (ZH)**  
Elektrizitätswerk Lindau, Tagelwangerstrasse 2, 8315 Lindau
- Linthal (GL)**  
Elektrizitätswerk der Gemeinde Linthal, Sändli, Postfach 90, 8783 Linthal
- Locarno (TI)**  
Blenio Kraftwerke AG, Via in Selva 11, 6601 Locarno  
Maggia Kraftwerke AG, Via in Selva 11, 6601 Locarno  
Società Elettrica Sopracenerina, 6600 Locarno
- Lotzwil (BE)**  
Gemeindebetriebe Lotzwil, Bahnhofstrasse 4, 4932 Lotzwil
- Luchsingen (GL)**  
Elektrizitäts-Versorgung Luchsingen, 8775 Luchsingen
- Lufingen (ZH)**  
Elektrizitäts-Genossenschaft Lufingen, 8426 Lufingen
- Lugano (TI)**  
Aziende Industriali della Città di Lugano, Sezione elettricità, Via della Posta 8, casella postale 2153, 6901 Lugano  
Verzasca S.A., casella postale 3472, 6901 Lugano
- Luzern (LU)**  
Centralschweizerische Kraftwerke, Hirschengraben 33, 6002 Luzern  
Kraftwerk Göschenen AG, Hirschengraben 33, Postfach, 6002 Luzern  
Kraftwerk Sarneraa AG, Hirschengraben 33, Postfach, 6002 Luzern  
Kraftwerk Wassen AG, Hirschengraben 33, 6002 Luzern  
Städtische Werke Luzern, Elektrizität, Gas, Wasser, Industriestrasse 6, Postfach 4470, 6002 Luzern
- Lyss (BE)**  
Gemeindebetriebe Lyss, Beundengasse 1, 3250 Lyss
- Madiswil (BE)**  
Elektrizitätsversorgung Madiswil, 4934 Madiswil
- Maienfeld (GR)**  
AG Elektrizitätswerke Maienfeld, Rathaus, 7304 Maienfeld
- Malters (LU)**  
Steiner Energie AG, Elektrizitätswerk, Mühlering, Postfach 541, 6102 Malters
- Männedorf (ZH)**  
Gemeindewerke Männedorf, Elektrizitätswerk, Saurenbachstrasse 6, 8708 Männedorf
- Märstetten (TG)**  
Elektra Märstetten, Dorfstrasse 17, 8562 Märstetten-Dorf
- Marthalen (ZH)**  
Elektrizitäts-Korporation Marthalen, 8460 Marthalen
- Martigny (VS)**  
Electricité d'Emosson S.A., siehe: Olten  
Services industriels de la Ville de Martigny, case postale 960, 1920 Martigny 1  
Société d'électricité de Martigny- Bourg S.A., case postale 8, 1920 Martigny 2
- Massagno (TI)**  
Azienda Elettrica Comunale di Massagno, via Privata 4, casella postale 191, 6900 Massagno
- Matt (GL)**  
Elektrizitätsversorgung Matt, 8766 Matt

## Membres collectifs de l'ASE parmi les entreprises d'électricité

### Meilen (ZH)

Gemeindewerke Meilen, Elektrizitätswerk und Wasserversorgung, Schulhausstrasse 18, 8706 Meilen

### Meiringen (BE)

Elektrizitätswerk der Dorfgemeinde Meiringen, Kreuzgasse 4, 3860 Meiringen  
Elektrowerke Reichenbach Frey AG, Liechtenenstrasse 10, 3860 Meiringen

### Melchnau (BE)

Gemeindebetriebe Melchnau, Energie- und Wasserversorgung, Bözlig 142a, 4917 Melchnau

### Mendrisio (TI)

Azienda Industriali, Via V. Vela 9, 6850 Mendrisio

### Menziken (AG)

Gemeindewerke Menziken, Elektrizitätswerk, 5737 Menziken

### Mesocco (GR)

Azienda elettrica comunale di Mesocco, 6563 Mesocco

### Mollis (GL)

Elektrizitätswerk Mollis, Kerenzerstrasse 1, Postfach 163, 8753 Mollis

### Monthey (VS)

Ciba-Geigy S.A., Usine de Monthey à l'att. Bibliothèque, 1870 Monthey  
Services Industriels de Monthey, 1870 Monthey

### Morges (VD)

Compagnie Vaudoise d'Electricité, rue de Lausanne 53, case postale 476, 1110 Morges 1

### Mörschwil (SG)

Elektra Mörschwil, Postfach 90, 9402 Mörschwil

### Moutier (BE)

Services Techniques, Services Industriels, avenue de la Liberté, 2740 Moutier

### Mühlehorn (SG)

Elektrizitäts-Versorgung Mühlehorn, 8874 Mühlehorn

### Müllheim (TG)

Elektrizitätsversorgung der Einheitsgemeinde Müllheim, Frauenfelderstrasse, 8555 Müllheim-Dorf

### Münchenstein (BL)

Elektra Birseck, Weidenstrasse 27, 4142 Münchenstein

### Münchwilen (TG)

Genossenschaft Elektrizitäts- und Wasserwerk, Im Zentrum 4, 9542 Münchwilen

### Murg (SG)

Elektrizitätswerk der Ortsgemeinde Murg, 8877 Murg

### Murgenthal (AG)

Elektrizitätsversorgung Murgenthal, Hauptstrasse 46, 4853 Murgenthal

### Muri (AG)

Elektrizitätswerk Muri, Seetalstrasse 4, Postfach 85, 5630 Muri

### Murten (FR)

Industrielle Betriebe der Stadt Murten, 3280 Murten

### Müstair (GR)

Provedimaint electric Val Müstair, via Umbrail 66A, Postfach 32, 7536 Sta. Maria

### Näfels (GL)

Elektrizitätswerk Näfels, 8752 Näfels

### Netstal (GL)

Elektrizitätsversorgung der Gemeinde Netstal, Kreuzbühlstrasse 8, 8754 Netstal

### Neuchâtel (NE)

Service de l'électricité de la Ville de Neuchâtel, Quai Max-Petitpierre 4, case postale 557, 2001 Neuchâtel

### Neuenhof (AG)

Gemeindewerke Neuenhof, Elektrizität und Wasser, Limmatstrasse 21, 5432 Neuenhof

### Neuhausen am Rheinfall (SH)

Rheinkraftwerk Neuhausen AG, siehe: Rekingen (AG)

### Neuveville, La (BE)

Services Industriels, Réseau d'électricité, 2, Grand-Rue, 2520 La Neuveville

### Nidau (BE)

Elektrizitäts- und Wasserversorgung Nidau, Hauptstrasse 75, Postfach 268, 2560 Nidau

### Niederbipp (BE)

Elektrizitäts-Versorgung Niederbipp, 4704 Niederbipp

### Niedererlinsbach (SO)

Elektra der Gemeinde Niedererlinsbach, 5015 Niedererlinsbach

### Niederlenz (AG)

Technische Gemeindebetriebe, Elektrizitäts- u. Wasserversorgung, Hauptstrasse 44, 5702 Niederlenz

### Niederurnen (GL)

Wasser- und Elektrizitätswerk Niederurnen, Bahnhofstrasse 12, Postfach 222, 8867 Niederurnen

### Noiraigue (NE)

Société du Plan de l'Eau, Forces Motrices du Val-de-Travers, Le Furcil 29, 2103 Noiraigue

### Nussbaumen (AG)

Elektrizitäts-Genossenschaft Obersiggenthal, Gässliackerstrasse 6, 5415 Nussbaumen

### Nyon (VD)

Services industriels de la Commune de Nyon, Place du Château 10, case postale 265, 1260 Nyon 1

### Oberegg (AI)

Elektra Oberegg, 9413 Oberegg

### Oberkulm (AG)

Elektrizitätsversorgung Oberkulm, Neudorfstrasse 580, 5727 Oberkulm

### Oberschan (SG)

Elektrokorporation Oberschan, Gass, Postfach 35, 9479 Oberschan

### Oberwangen (TG)

Elektra Dussnang, Aumühlestrasse 17, 8374 Oberwangen

### Oetwil am See (ZH)

Elektrizitätswerk der Gemeinde Oetwil a. S., Postfach 241, 8618 Oetwil am See

### Olten (SO)

Aare-Tessin AG für Elektrizität, Bahnhofquai 12, 4600 Olten  
Electricité d'Emosson S.A., p.a. Aare et Tessin S.A., Bahnhofquai 12, 4600 Olten  
Städtische Betriebe Olten, Elektrizitätsversorgung, Dornachstrasse 1, 4603 Olten

### Opfikon (ZH)

Elektrizitätswerk Opfikon, 8152 Glattbrugg

### Orbe (VD)

Moulins Rod S.A., 1350 Orbe  
Société des Usines de l'Orbe, 1350 Orbe

### Orient (VD)

Société électrique de la Vallée de Joux (S.E.V.J.), rue du Pont Neuf 24, 1341 L'Orient

### Orsières (VS)

Compagnie des Forces Motrices d'Orsières, 1937 Orsières

### Otelfingen (ZH)

Elektrizitätsgenossenschaft Otelfingen, 8112 Otelfingen

### Pfäffikon (ZH)

Gemeindewerke Pfäffikon, 8330 Pfäffikon

### Poschiamo (GR)

Kraftwerke Brusio AG, 7742 Poschiamo

### Pully (VD)

Services Industriels de la Ville de Pully, Damataire 13, case postale 63, 1009 Pully

### Rebstein (SG)

Elektrizitätsversorgung Rebstein, Alte Landstrasse 77, 9445 Rebstein

### Reichenburg (SZ)

Elektrizitätswerk der Gemeinde Reichenburg, 8864 Reichenburg

### Reinach (AG)

Technische Betriebe Reinach, Elektrizitäts- & Wasserversorgung, Hauptstrasse 66, Postfach 271, 5734 Reinach

### Rekingen (AG)

Rheinkraftwerk Neuhausen AG, 8436 Rekingen

### Renens (VD)

Service Intercommunal de l'Electricité, rue Neuve 5, case postale 96, 1020 Renens 1

### Rheinau (ZH)

Elektrizitätswerk Rheinau AG, siehe: Baden

### Rheineck (SG)

Technische Betriebe Rheineck, Elektrizitäts- und Wasserversorgung, Bahnhofstrasse 14, 9424 Rheineck

### Rheinfelden (AG)

Kraftübertragungswerke Rheinfelden AG, Postfach 313, 4310 Rheinfelden 1  
Kraftwerk Ryburg-Schwörstadt AG, Hermann-Kellerstrasse 6, Postfach 327, 4310 Rheinfelden

### Rickenbach (ZH)

Elektrizitätswerk Rickenbach, Schmiedgasse 7, 8545 Rickenbach

### Riedern (GL)

Elektrizitätsversorgung Riedern, Tellhoschet 1, 8750 Riedern

### Riedt (TG)

Elektra Riedt, Götighoferstrasse 15, 8586 Riedt

### Ringgenberg (BE)

Elektrische Anlagen und Wasserversorgung, Gemeinde Ringgenberg, Grubengasse, 3852 Ringgenberg

## Kollektivmitglieder des SEV aus Werkkreisen

- Roggwil (BE)**  
Gemeindebetriebe Roggwil, Elektrizitätswerk, Bahnhofstrasse 8, Postfach, 4914 Roggwil
- Romanshorn (TG)**  
Wasser- und Elektrizitätswerk Romanshorn, Bankstrasse 6, 8590 Romanshorn
- Rorschach (SG)**  
Technische Betriebe, Elektrizitätsversorgung, Promenadenstrasse 74, 9400 Rorschach
- Rorschacherberg (SG)**  
Technische Betriebe, Elektrizitätsversorgung, Goldacherstrasse 67, 9400 Rorschacherberg
- Rothrist (AG)**  
Elektrizitäts- und Wasser- versorgung Rothrist, Bernstrasse 108, 4852 Rothrist
- Rotzloch (NW)**  
AG für Steinindustrie, Abt. Elektrizitätswerk, 6362 Rotzloch
- Roveredo (GR)**  
Calancasca AG, siehe: Zürich
- Rümlang (ZH)**  
Elektrizitätswerk Rümlang, Verwaltung & Betriebsleitung, Lindenweg 6, 8153 Rümlang
- Rupperswil (AG)**  
Kraftwerk Rupperswil-Auenstein AG, siehe: Baden
- Rüti (ZH)**  
Gemeindewerke Rüti, Werkstrasse 27, Postfach 358, 8630 Rüti
- St-Imier (BE)**  
Services techniques de la Municipalité de St-Imier, rue du Temple 19, 2610 St-Imier  
Société des forces électriques de la Goule, Rte de Tramelan 16, case postale 79, 2610 St-Imier
- St. Gallen (SG)**  
Brauerei Schützengarten AG, St.-Jakob-Strasse 37, 9004 St. Gallen  
Kraftwerk Sernf-Niederbach AG, Bahnhofplatz 1, Postfach 201, 9000 St. Gallen  
Kraftwerke Zervreila AG, Direktion, Bahnhofplatz 1, Postfach 201, 9000 St. Gallen  
St. Galler Stadtwerke, Elektrizität, St.-Leonhard-Strasse 15, Postfach 2062, 9001 St. Gallen  
St. Gallisch-Appenzellische Kraftwerke AG, Pestalozzistrasse 6, Postfach 2041, 9001 St. Gallen
- St. Margrethen (SG)**  
Elektrizitätswerk St. Margrethen, Hauptstrasse 117, Postfach 276, 9430 St. Margrethen
- St. Moritz (GR)**  
Elektrizitätswerk St. Moritz, via Signuria 5, Postfach 314, 7500 St. Moritz
- Saas Fee (VS)**  
Elektrizitätsversorgung der Gemeinde Saas Fee, 3906 Saas Fee
- Safien (GR)**  
Elektrizitätsversorgung Safien, 7105 Safien
- Salouf (GR)**  
Elektrizitätswerk Salouf, 7462 Salouf
- Samedan (GR)**  
Elektrizitätswerk der Gemeinde Samedan, Promulins 3, Postfach 83, 7503 Samedan
- Schaan (FL)**  
Liechtensteinische Kraftwerke, 9494 Schaan FL
- Schaffhausen (SH)**  
Elektrizitätswerk der Stadt Schaffhausen, Mühlenstrasse 21, Postfach 136, 8201 Schaffhausen  
Elektrizitätswerk des Kantons Schaffhausen, Rheinstrasse 37, 8201 Schaffhausen  
Kraftwerk Schaffhausen AG, Mühlenstrasse 19, 8201 Schaffhausen
- Schänis (SG)**  
Elektrizitätsversorgung Schänis, 8718 Schänis
- Schindellegi (SZ)**  
Elektrizitätswerk Schindellegi, Dorfstrasse 2, Postfach, 8834 Schindellegi
- Schlatt (TG)**  
Elektrizitätsversorgung Unterschlatt-Paradies, 8252 Schlatt
- Schmerikon (SG)**  
Elektrizitätswerk Schmerikon AG, Hauptstrasse 81, 8716 Schmerikon
- Schönenwerd (SO)**  
Elektrizitätsgesellschaft Schönenwerd, Burgstrasse 6, 5012 Schönenwerd
- Schübelbach (SZ)**  
Elektrizitäts- und Wasserwerk, Grünhaldenstrasse, 8862 Schübelbach
- Schwanden (GL)**  
Elektrizitätswerk Schwanden, Farbstrasse 22, Postfach 16, 8762 Schwanden
- Schwyz (SZ)**  
Elektrizitätswerk des Bezirks Schwyz, Riedstrasse 15, 6430 Schwyz  
Elektrizitätswerk Schwyz, Strehlgasse 11, Postfach 145, 6430 Schwyz
- Scuol (GR)**  
Impraia electrica Scuol, Bagnera 171, Postfach 117, 7550 Scuol
- Sedrun (GR)**  
Elektrizitätswerk Tujetsch, via Alpsu 62, 7188 Sedrun
- Sennwald (SG)**  
Elektrizitätswerk Sennwald, Hauptstrasse, 9466 Sennwald
- Sevelen (SG)**  
Wasser- und Elektrizitätswerk, Chirchgass 1, 9475 Sevelen
- Siebnen (SZ)**  
AG Kraftwerk Wägital, 8854 Siebnen  
Elektrizitäts- und Wasserwerk Galgenen, 8854 Siebnen  
Wirth AG, Elektrizitätswerk, Fabrikstrasse 28, Postfach 236, 8854 Siebnen
- Sierre (VS)**  
Sierre-Energie SA, Rte de l'Industrie 29, 3960 Sierre
- Sion (VS)**  
Electricité de la Lienne S.A., rue de l'Industrie 43, case postale 322, 1951 Sion  
Forces Motrices de Mauvoisin S.A., voir: Laufenburg (AG)  
Grande Dixence S.A., 41, rue des Creusets, case postale 444, 1951 Sion  
Lizerne et Morge S.A., voir: Laufenburg (AG)  
Services Industriels de la Ville de Sion, rue de l'Industrie 43, case postale 881, 1951 Sion
- Sirnach (TG)**  
Wasser- und Elektrizitätswerk, Unterdorfstrasse 20, 8370 Sirnach
- Sissach (BL)**  
Elektra Sissach, Laimackerweg 3, 4450 Sissach
- Solothurn (SO)**  
AEK Energie AG, Westbahnhofstrasse 3, Postfach 163, 4502 Solothurn  
Städtische Werke Solothurn, Elektrizitätswerk, Rötistrasse 17, 4500 Solothurn
- Speicher (AR)**  
Elektrizitätswerk Trogenerbahn (TB), Hauptstrasse 19, Postfach 173, 9042 Speicher
- Splügen (GR)**  
Elektrizitätswerk Splügen, Oberdorf 65, 7435 Splügen
- Stabio (TI)**  
Azienda Elettrica Comunale Stabio, 6855 Stabio
- Stäfa (ZH)**  
Gemeindewerke Stäfa, Elektrizitätswerk u. Wasserversorgung, Seestrasse 89, 8712 Stäfa
- Stans (NW)**  
Kantonales Elektrizitätswerk Nidwalden, Postfach 1246, 6371 Stans-Oberdorf
- Staufen (AG)**  
Elektrizitätswerk Staufen, 5603 Staufen
- Steckborn (TG)**  
Elektrizitätswerk der Ortsgemeinde Steckborn, Hr. Füllemann, Ortsvorsteher, Seestrasse 123, 8266 Steckborn
- Steffisburg (BE)**  
Energie- und Wasserversorgung Steffisburg, Unterdorfstrasse 52, Postfach 66, 3612 Steffisburg I
- Steinhausen (ZG)**  
Wasser- und Elektrizitätswerk Steinhausen, Betriebsleitung, Sennweidstrasse 4, Postfach 556, 6312 Steinhausen
- Strengelbach (AG)**  
Elektrizitätsversorgung Strengelbach, Brittnauerstrasse 3, 4802 Strengelbach
- Suhr (AG)**  
Technische Betriebe Suhr, Abt. EWS, Mühleweg 1, 5034 Suhr
- Sulgen (TG)**  
Elektrizitätswerk der Gemeinde Sulgen, Kradolffstrasse 15, 8583 Sulgen
- Sumiswald (BE)**  
Elektrizitätsversorgung Sumiswald, Marktgasse 2, Postfach, 3454 Sumiswald
- Susten (VS)**  
Kraftwerk DALA AG, 3952 Susten
- Tamins (GR)**  
AG Elektrizitätswerk Tamins, Reichenauerstrasse 33, Postfach 12, 7015 Tamins
- Teufenthal (AG)**  
Elektrizitäts-Versorgung Teufenthal, 5723 Teufenthal
- Thal (SG)**  
Techn. Gemeindebetriebe, Elektrizitäts- und Wasserversorgung, Kirchplatz, 9425 Thal
- Thun (BE)**  
Energie- und Verkehrsbetriebe Thun, Scheibenstrasse 9, Postfach 1085, 3601 Thun

## Membres collectifs de l'ASE parmi les entreprises d'électricité

### **Thusis (GR)**

Kraftwerke Hinterrhein AG, 7430 Thusis  
Rhätische Werke für Elektrizität AG, Compognastrasse 20, Postfach 67,  
7430 Thusis

### **Tramelan (BE)**

Services industriels de Tramelan, rue de la promenade 3, case postale 272,  
2720 Tramelan

### **Trimmis (GR)**

Gemeindeverwaltung Trimmis, Elektrizitätsversorgung, Galbutz 2,  
7203 Trimmis

### **Tuggen (SZ)**

Elektrizitätswerk der Gemeinde Tuggen, Zürcherstrasse 14, 8856 Tuggen

### **Turgi (AG)**

BAG Turgi, Beleuchtungen, Limmatstrasse, Postfach, 5300 Turgi

### **Uetikon am See (ZH)**

Gewerbliche Betriebe Uetikon, Elektrizitäts- u. Wasserversorgung, Klein-  
dorfstrasse 8, Postfach 282, 8707 Uetikon am See

### **Unterkulm (AG)**

Elektrizitätsversorgung Unterkulm, Hauptstrasse 65, Postfach 91, 5726 Unter-  
kulm

### **Untersiggenthal (AG)**

Elektrizitätsgenossenschaft, Dorfstrasse 63c, 5417 Untersiggenthal

### **Uster (ZH)**

Städtische Werke Uster, Oberlandstrasse 78, Postfach 1424, 8610 Uster 1

### **Uznach (SG)**

Elektrizitätswerk Uznach AG, 8730 Uznach

### **Vallorbe (VD)**

Société électrique du Châtelard, Service intercommunal de Vallorbe,  
Ballaignes et Vaultion, 1337 Vallorbe

### **Vals (GR)**

Elektrizitätswerk der Gemeinde Vals, Valéstrasse 160D, 7132 Vals

### **Vaz (GR)**

Elektrizitätswerk Vaz/Obervaz, siehe: Lenzerheide

### **Villmergen (AG)**

Gemeindewerke Villmergen, Elektrizität, Wasser, Bachstrasse 48,  
5612 Villmergen

### **Villnachern (AG)**

Elektrizitätsgenossenschaft, 5213 Villnachern

### **Visp (VS)**

Aletsch AG, c/o Alusuisse-Lonza Energie AG, Rottenstrasse 6, Post-  
fach 281, 3930 Visp  
Gougra AG, c/o Alusuisse-Lonza-Energie AG, Rottenstrasse 6, Postfach 281,  
3930 Visp  
Rhonewerke AG, c/o Alusuisse-Lonza Energie AG, Rottenstrasse 6, Post-  
fach 281, 3930 Visp  
Walliser Elektrizitätsgesellschaft AG, Betriebsleitung, Terbinerstrasse 6,  
3930 Visp

### **Vordemwald (AG)**

Elektrizitätswerk Vordemwald, 4803 Vordemwald

### **Walenstadt (SG)**

Kraftwerk Wassen AG, siehe: Luzern

### **Wattwil (SG)**

Dorfkorporation Wattwil, Elektrizitätsversorgung, 9630 Wattwil

### **Weesen (SG)**

Elektrizitätsversorgung Weesen, 8872 Weesen

### **Weiach (ZH)**

Elektrizitätsgenossenschaft Weiach, 8433 Weiach

### **Weinfelden (TG)**

Technische Betriebe, Frauenfelderstrasse 8, 8570 Weinfelden

### **Weite (SG)**

Elektrizitätsversorgung Weite-Fontnas, 9476 Weite

### **Wettingen (AG)**

Elektrizitäts- und Wasserwerk Wettingen, 5430 Wettingen

### **Wetzikon (ZH)**

Gemeindewerke Wetzikon, Usterstrasse 181, Postfach, 8621 Wetzikon

### **Wiesendangen (ZH)**

Elektrizitätswerk Wiesendangen, Gemeindehausstrasse, 8542 Wiesendangen

### **Wigoltingen (TG)**

Elektrizitätswerk der Ortsgemeinde Wigoltingen, 8556 Wigoltingen

### **Wikon (LU)**

Elektrizitätsversorgung Wikon, Postfach 20, 4806 Wikon

### **Wil (SG)**

Technische Betriebe Wil, Postfach 137, 9500 Wil

### **Wildegg (AG)**

Elektrizitäts- und Wasserwerk Möriken-Wildegg, 5103 Wildegg  
Jura-Cement-Fabriken Aarau-Wildegg, 5103 Wildegg

### **Windisch (AG)**

Elektrizitäts- und Wasserwerk Windisch, Dohlenzelgstrasse 6, 5200 Windisch

### **Winterthur (ZH)**

Städtische Werke Winterthur, Elektrizitätswerk, Untere Vogelsangstrasse 11,  
8400 Winterthur

Stüdl, Hans & Co., Hard 18, 8408 Winterthur

### **Wittenbach (SG)**

Elektrizitätsversorgung, Betriebsleitung, Dottenwilerstrasse 2, 9303 Witten-  
bach

### **Wohlen (AG)**

Industrielle Betriebe Wohlen AG, Steingasse 31, Postfach 139,  
5610 Wohlen 2

### **Wolfhalden (AR)**

Elektra-Korporation Wolfhalden, Dorf 40, Postfach 15, 9427 Wolfhalden

### **Wölflinswil (AG)**

Elektra Wölflinswil, 5266 Wölflinswil

### **Wynau (BE)**

Kommission für Gemeindebetriebe Wynau, 4923 Wynau

### **Yverdon (VD)**

Services industriels, Eau – Gaz – Electricité, rue de l'Ancien-Stand,  
1400 Yverdon

### **Zermatt (VS)**

Elektrizitätswerk Zermatt AG, Triftbach, Postfach 346, 3920 Zermatt

### **Zernez (GR)**

Engadiner Kraftwerke AG, 7530 Zernez

### **Zofingen (AG)**

Städtische Werke Zofingen, Elektrizitätsversorgung, Mühlegasse 7,  
4800 Zofingen

### **Zollikofen (BE)**

Schweizerische Bundesbahnen, Dir. Kraftwerke, Industriestrasse 1,  
3052 Zollikofen

### **Zollikon (ZH)**

Gemeindewerke Zollikon, Elektrizitätsversorgung, Rietstrasse 38, Postfach  
212, 8702 Zollikon

### **Zufikon (AG)**

Elektra Zufikon, 5620 Zufikon

### **Zug (ZG)**

Wasserwerke Zug, 6300 Zug

### **Zürich (ZH)**

Elektrizitätswerk der Stadt Zürich, Tramstrasse 35, Postfach, 8050 Zürich  
Elektrizitätswerke des Kantons Zürich, EKZ, Dreikönigstrasse 18, Postfach,  
8021 Zürich

# SIEMENS

## Kraftwerksprojekte zeit- und kostenoptimal realisieren:

## Unsere Turnkey-Kompetenz läßt Sie ruhiger schlafen

Hohe Verfügbarkeit und Zuverlässigkeit, kurze Bauzeiten und eine Qualität, die dem Einsatzzweck voll gerecht wird – dies sind grundlegende Forderungen an neu zu errichtende Kraftwerke. Entsprechend hohe Ansprüche werden an die Projektdurchführung gestellt. Mit unserer Turnkey-Kompetenz gewährleisten wir wirtschaftliche Realisierung bei kürzesten Bauzeiten.

### Verantwortung in einer Hand

Der Wegfall von Schnittstellen und unser Eintritt in die Gesamtverantwortung minimieren das technische, terminliche und wirtschaftliche Risiko für unsere Auftraggeber. Unsere Turnkey-Kompetenz haben wir in einer Vielzahl von Projekten über Jahrzehnte aufgebaut: für fossilbefeuerte Kraftwerke, kerntechnische Anlagen und Wasserkraftwerke.

### Vertrauen in unsere Turnkey-Kompetenz

Zwei Beispiele für unsere globalen Turnkey-Aktivitäten: In Indonesien und Malaysia wurde uns allein seit 1990 die Verantwortung für sechs Projekte mit 2450 MW übertragen. Aus Großbritannien erhielten wir im gleichen Zeitraum fünf Aufträge für schlüsselfertige GUD®-Anlagen mit über 4000 MW Gesamtleistung. Durch beständig optimierte Abwicklungsprozesse haben wir die Bauzeit für GUD-Kraftwerke bis unter zwei Jahre verkürzt.

### Leistungsstark in die Zukunft

Als einer der weltweit führenden Kraftwerkshersteller zielen wir auf langfristige, partnerschaftliche und vertrauensvolle Zusammenarbeit mit unseren Kunden: damit sie aus ihrer Investition den optimalen Nutzen ziehen.



Der Zukunft verpflichtet.  
Siemens  
Energieerzeugung

Siemens Schweiz AG, Energieerzeugung, Freilagerstrasse 28,  
8047 Zürich, Telefon (01) 495-4344, Fax (01) 495-3192

U01-Z252-B2-00CH PUBLICIS MCD



*Kompaktstationen*

## TRETEN SIE MAL IN IHRE STROMVERSORGUNG

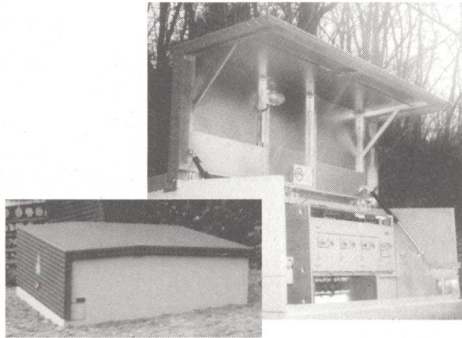

Bitte einzutreten: Mit unserer begehbaren Kompaktstation T95 wird bei der Wartung die Tür zum Dach.

So sparen Sie teure Aufstellfläche, die Sie bisher zum Öffnen der Türen einplanen mußten. Und mit einer Bauhöhe über Terrain von nur 1 m sorgt diese unauffällige Station für freies Blickfeld an Kreuzungen und vor Wohnfenstern. Die T95 ist eine unserer vier Kompaktstationstypen, mit denen Sie viele Ihrer Planungs- und Versorgungsaufgaben lösen. Alle Stationsgeometrien sind fugenlos aus einem Guß fabrikgefertigt nach System Betonbau, bestehen aus 100 mm Stahlbeton B 35, bieten vorbereitete BBK- Kabeldurchführungen und sind optisch perfekt anpaßbar an Ihre jeweilige Baumgebung.

Eines unserer Werke ist in Ihrer Region.

Nähere Informationen bei Betonbau GmbH,  
Postfach 11 61, 68743 Waghäusel,  
Tel. (0 72 54) 9 80-4 01, Fax (0 72 51) 9 80-4 09.

Wir stellen aus.  
**HANNOVER-MESSE**  
22. bis 27.4.'96  
Elektrofreigelände · Stand C 02



*Qualität aus einem Guß.*

## Die beste Versicherung gegen Stromausfall:

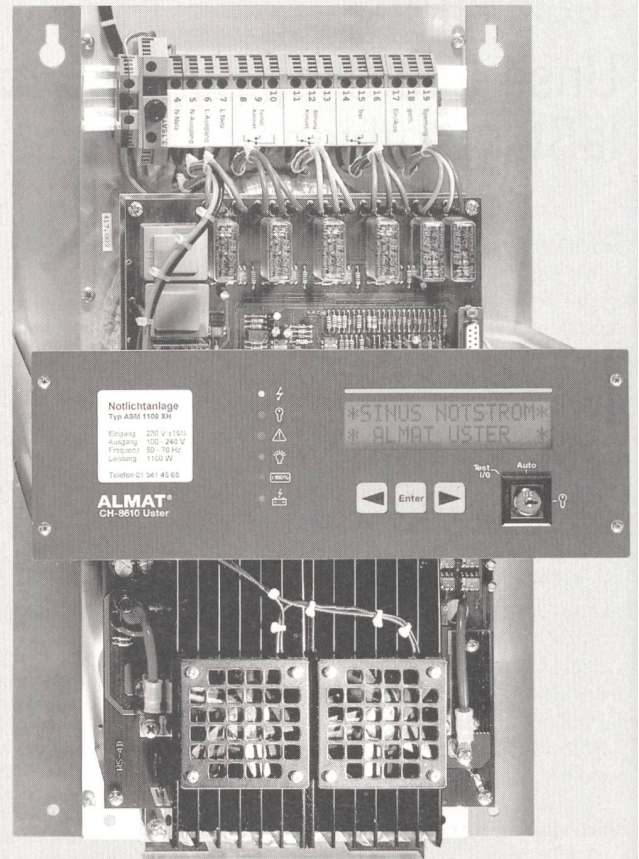

## ALMAT Notstromgerät

Elektronik-Modul Typ ASM

Voll-Prozessor gesteuert

Masse: Breite 285 mm, Höhe 455 mm, Tiefe 215 mm  
für Notbeleuchtungen, Sprinkler-Pumpen, Rauchklappen, Tür- und Torantriebe usw.

**ALMAT** Notlicht + Notstrom

Bahnstrasse 1  
CH-8610 Uster  
Tel. 01/941 45 65  
Fax 01/940 47 84

**MASTERline Plus –  
das brillianteste Halogenlicht.**

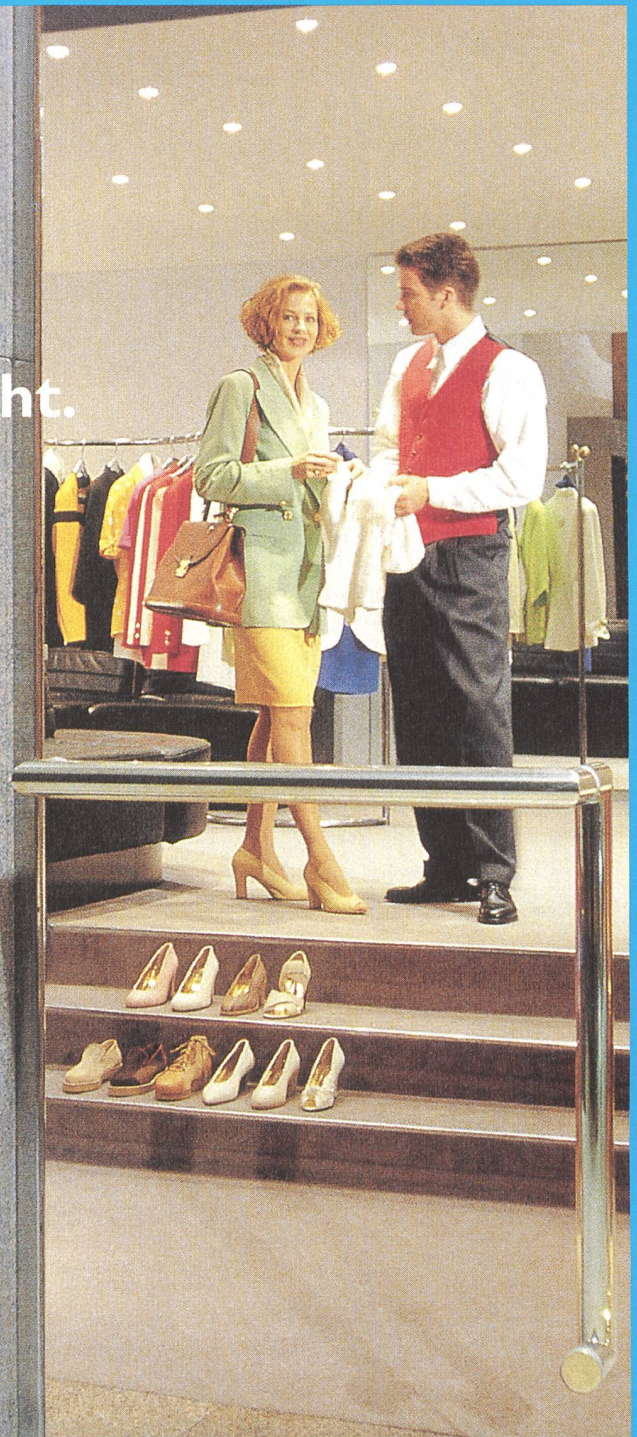

*Let's make things better.*



Die neue MASTERline Plus hat eine einzigartige Lichtstärke. Das heisst: Entweder bis zu 60% mehr Licht als mit herkömmlichen Kaltlicht-Lampen oder weniger Stromkosten, weil beispielsweise MASTERline Plus mit 35 Watt Leistung bisherige Lampen mit 50 Watt ersetzen können.



**PHILIPS**

# Zuverlässigkeit und Sicherheit sind bei uns Realität.

★ EURO RSCG



WERKSTOFFE

## Armaturen für elektrische Anlagen

Bei uns finden Sie ein ausgereiftes und vielseitiges Angebot an Armaturen aller Spannungsebenen. Anwendungsgebiete:

- Hochspannungs-Freileitungen
- Niederspannungs-Anlagen
- Fahrleitungen
- Schaltanlagen

Nennen Sie uns Ihre Anwendung und wir finden für Sie die richtige Lösung, auch auf dem Sektor Engineering.

### Eurodis Werkstoffe AG

Bahnstrasse 58/60, CH-8105 Regensdorf  
Tel. 01/843 35 01 Fax 01/843 34 73

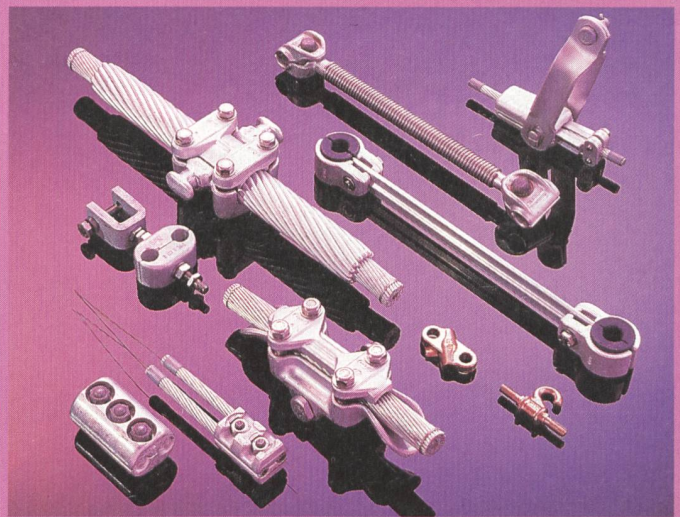

RIBE



eurodis



Eurodis Werkstoffe

# Isolatoren von CeramTec – die echte Alternative.

★ EURO RSCG



WERKSTOFFE

## Hochspannungsisolatoren

Isolatoren von Hoechst CeramTec haben ihre Zuverlässigkeit weltweit – auch unter schwierigsten Bedingungen – millionenfach unter Beweis gestellt. Beispiele aus der Produktpalette:

- Langstab-Isolatoren für Hochspannungs-Freileitungen
- Isolatoren für Mittelspannung und Fahrleitungen
- Kunststoff-Isolatoren Rodurflex®, Baulänge bis 6m
- Isolatoren für Hochspannungs-Geräte und -Anlagen

**Neu:** Baulänge bis 2,6m einteilig möglich  
· Isolatoren für Hochfrequenzsendeanlagen

### Eurodis Werkstoffe AG

Bahnstrasse 58/60, CH-8105 Regensdorf  
Tel. 01/843 35 01 Fax 01/843 34 73

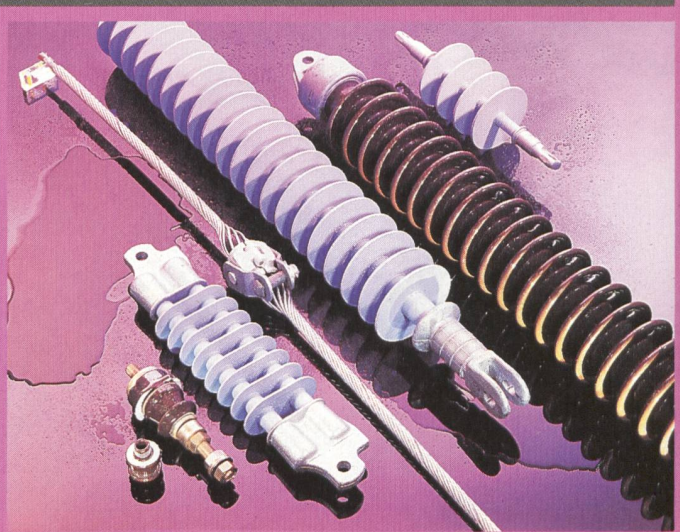

Hoechst  
CeramTec



eurodis



Eurodis Werkstoffe

# Beispielhaft in der Beständigkeit

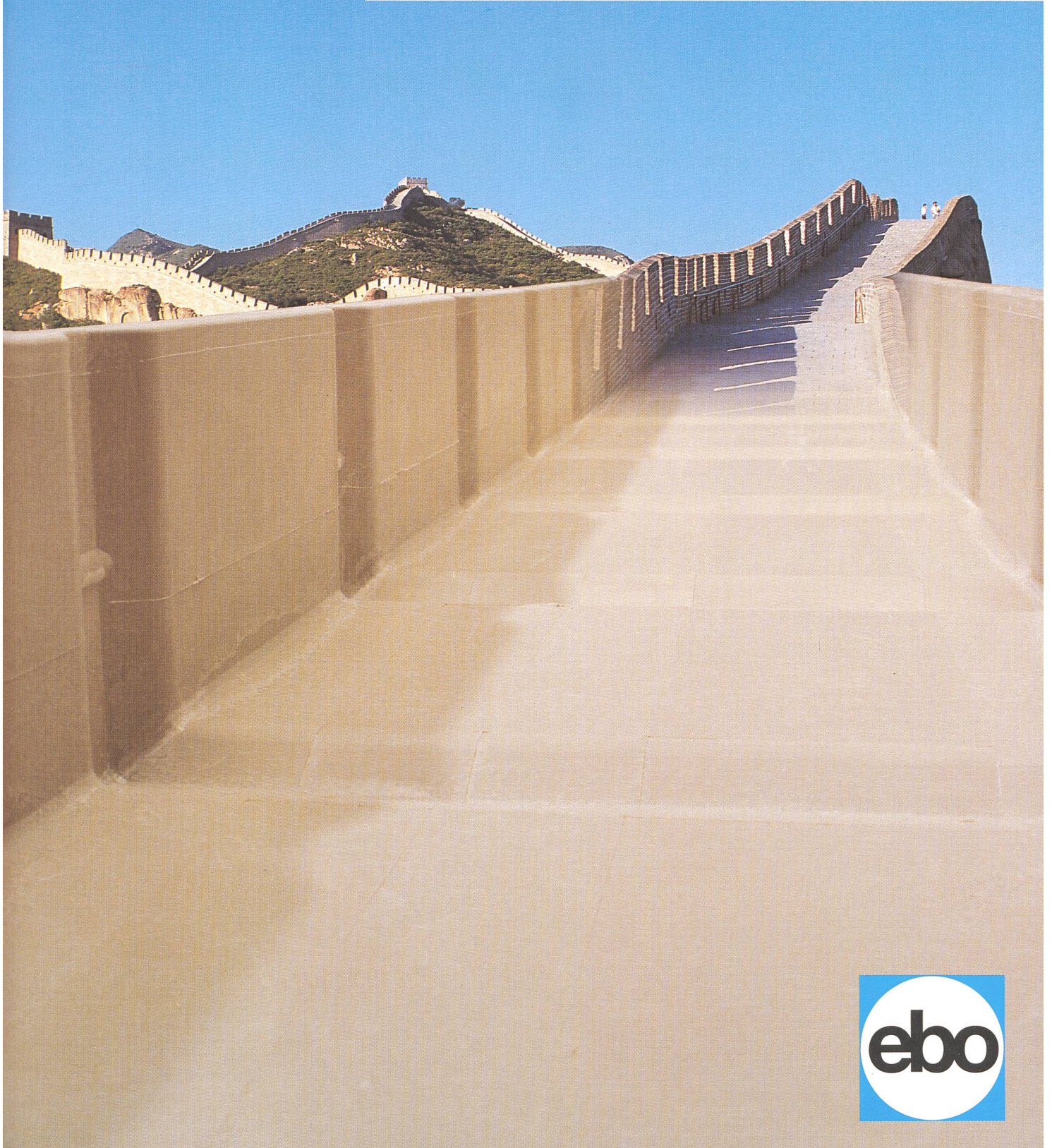

# GFK-Kanäle – für Sicherheit und hohen Kundennutzen

Kabel- und Bodenkanäle aus glasfaserverstärktem Polyester-Kunststoff (GFK) bieten Sicherheit für Elektro-, Kommunikations- und Datenleitungen, in Geschäfts- und Industriebauten, in Bahn- und Strassentunnels sowie in Freiluftanlagen. Das Material hat sich in Raumfahrt und anderen Hochtechnologien bewährt - und die daraus gefertigten Ebo-Kanäle sind international bekannt.

## Eigenschaften

Kabel- und Bodenkanäle widerstehen hohen mechanischen Belastungen. Verstärkungsrippen ergeben eine gute Stabilität und einen geringen Gleitwiderstand beim Einziehen der Kabel.

Ebo-Kanäle korrodieren nicht; sie sind beständig gegen Säuren, Laugen und die meisten Chemikalien. Das Material ist lebensmittelunbedenklich und ausserdem isolierend, schwerentflammbar, hitzebeständig, selbstverlöschend und absolut halogenfrei. Im Brandfall bietet das Material mit dem kleinen Wärmeleitwert den Kabeln länger Schutz.

GFK unterliegt im Temperaturbereich von -80 bis +130 °C keinerlei Verformungen. Ein 8-mm-Dilatationsspalt in den Muffenverbindungen gleicht Längenveränderungen aus. Die Kanäle sind dauerhaft beständig gegen intensive UV-Strahlung, Witterungseinflüsse, Abgase und Flugrost. Ebo-Kanäle sind alterungsbeständig weil sie nicht verspröden.

## Vielfältige Basis- und Formteile

Auf Wunsch sind Stanzungen im Boden der Kabelkanäle erhältlich; sie dienen der Belüftung, lassen allfälliges Wasser abfliessen und nehmen die Ordnungs-Trennbolzen auf. Für eine schnelle, perfekte und wirtschaftliche Montage stehen Formteile für Richtungsänderungen, Deckel, umfassendes Zubehör sowie ein patentiertes Befestigungssystem zur Verfügung.

Je nach Anwendung und Belastung werden Bodenkanäle mit Polyesterdeckel oder mit Riffelblech abgedeckt. 12 Abmessungen, mit einem grossen Zubehörsortiment, lassen keine Installationswünsche offen.



## Nutzen für alle

Das geringe Gewicht der Kanäle, die schraubenlosen Verbindungen durch das Muffensystem sowie die einfache Bearbeitung mit üblichen Handwerkzeugen wie Stichsäge und Bohrer, verkürzen die Montagezeiten erheblich. Entgraten entfällt und es besteht weder für die Arbeitenden noch für die Kabel eine Verletzungsgefahr. Der Langzeitnutzen ist der «Zusatzbonus».

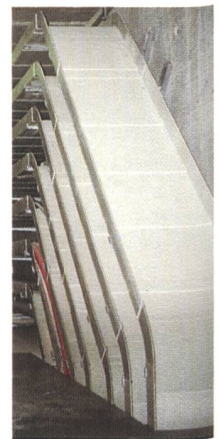

## Und ausserdem ...

... ist das Material vollständig recyclingfähig, ein Prozess, den Ebo AG in der eigenen Produktionsstätte durchführt.

... ist für die Ebo AG das Qualitäts-Zertifikat ISO 9001 nicht nur ein Stück Papier - es ist eine Herausforderung für alle unsere Mitarbeiter und Zulieferer, um noch stärker beispielhaft zu sein.

Der Vertrieb über den Elektro-Grosshandel garantiert, dass Ebo-Produkte immer in der Nähe zu finden sind.



**Ebo AG**  
 Zürichstrasse 103  
**CH-8134 Adliswil**  
 Tel. 01/487 22 11  
 Fax 01/487 22 99

8.5 Kollektivmitglieder des SEV - Membres collectifs de l'ASE

- Aargauisches Baudepartement**, Abteilung Tiefbau, Werkhof Lenzhard, 5503 Schafisheim
- Aargauisches Versicherungsamt**, Bahnhofstrasse 101, 5000 Aarau
- Aartec AG**, Automatik + Elektronik, Stauwehrstrasse 40, 5012 Schönenwerd
- ABB Unifer AG**, Abt. DGW, Haselstrasse 16, 5401 Baden
- ABB-Management AG**, Haselstrasse 16, Postfach, 5401 Baden
- Abfuhrwesen Zürich**, Hagenholzstrasse 110, Postfach, 8050 Zürich
- AC Electronics AG**, Albisriederstrasse 226, Postfach 483, 8047 Zürich
- Accum AG**, Wärmetechnische Apparate, 8625 Gossau
- Accumulatoren-Fabrik Oerlikon**, Binzmühlestrasse 94, 8050 Zürich
- Acima AG**, Postfach, 9470 Buchs 1
- Adasys AG**, Kronenstrasse 38, 8006 Zürich
- Administration Communale**, Service électrique, 1906 Charrat
- Adullam Stiftung**, Technischer Dienst Felix Gilgen, Mittlere Strasse 15, 4003 Basel
- AEG Hausgeräte AG**, Hölzliwiesenstrasse 12, Postfach, 8603 Schwerzenbach
- Aerni-Leuch AG**, Sportweg 38, Postfach, 3097 Liebefeld
- Aeroplan Seiterle Engineering AG**, Oberglatterstrasse 13, 8153 Rümlang
- AG für rationale Betriebsverpflegung**, Landhusweg 8, Postfach, 8052 Zürich
- Agabekov SA**, 73, Rte de Thonon, 1222 Vésenaz
- Ageltro AG**, Industrievertretungen, Isenrietstrasse, Postfach, 8617 Mönchaltorf
- Agro AG**, Elektrotechn. Fabrik, Korbacker 331, Postfach 150, 5502 Hunzenschwil
- AIP Wild AG**, Ringstrasse 5, 8603 Schwerzenbach
- AKA Leuchten AG**, Lehnweg 22, 4704 Niederbipp
- Akobe AG**, Metallbau, Hofwiesenstrasse, Postfach 262, 8153 Rümlang
- Alcatel STR AG**, Friesenbergstrasse 75, Postfach, 8055 Zürich
- Algra AG**, 5634 Merenschwand
- Allen-Bradley AG**, c/o Rockwell Automation AG, Postfach, 5506 Mägenwil
- Almat, B. Kessler**, Bahnstrasse 1, 8610 Uster
- Almatec AG**, Industriestrasse 6, 6170 Schüpfheim
- Alpha Elektrotechnik AG**, Schlossstrasse 13, Postfach 206, 2560 Nidau
- Alro Steuerungstechnik**, Grossmattstrasse 17, 8964 Rudolfstetten
- Altenburger Electronic GmbH**, Laboratorium, Seetalstrasse 62, 8280 Kreuzlingen
- Altrac AG**, Mühlehaldestrasse 6, 8953 Dietikon
- Aluminium Press- und Walzwerk Münchenstein AG**, Tramstrasse 56, 4142 Münchenstein
- Alusuisse, Schweiz. Aluminium AG**, Abt. Kraftwerke, 3965 Chippis
- Amacher AG**, Fabrik Elektrotechn. Apparate, Lettenweg 76, 4123 Allschwil
- Amherd AG Ingenieurbüro**, Spinnereistrasse 12, Postfach 244, 8135 Langnau a.A.
- Ammann-Marbag AG**, Industrielle Automation, Industriestrasse 9, 5712 Beinwil am See
- Amp (Schweiz) AG**, Ampèrestrasse 3, 9323 Steinach SG
- Amt für baulichen Zivilschutz der Stadt Zürich**, Bahnhaldenstrasse 7, 8052 Zürich
- Amt für Bundesbauten**, Effingerstrasse 20, 3003 Bern
- Bundesamt für Energiewirtschaft, 3003 Bern
- Bundesamt für Industrie, Gewerbe, und Arbeit, BIGA, Bundesgasse 8, 3003 Bern
- Bundesamt für Umwelt, Wald, und Landschaft, 3003 Bern
- Bundesamt für Wasserwirtschaft, Effingerstrasse 77, Postfach 5624, 3001 Bern
- Bundesamt für Zivilschutz, Postfach, 3003 Bern
- Eidg. Amt für Messwesen, Lindenweg 50, 3084 Wabern
- Eidg. Forschungsanstalt für Betriebswirtschaft u. Landtechnik, 8356 Tänikon
- EMPA, Ueberlandstrasse 129, Postfach, 8600 Dübendorf 1
- Paul-Scherrer-Institut, Bibliothek-Areal West, Würenlingen und Villigen, 5232 Villigen PSI
- Amt für Energie Graubünden**, Stadtgartenweg 11, 7001 Chur
- Amt für Umweltschutz**, Sektion Energie, Lindebühlstrasse 91, 9001 St. Gallen
- Anteca AG Engineering**, Barzloostrasse 20, 8330 Pfäffikon
- Anklin, J., AG**, Arzt- und Spitalbedarf, Baslerstrasse 9, Postfach, 4102 Binningen 1
- Antriebe AG**, Werkstrasse 39, Postfach 171, 8630 Rütli
- Approgag AG**, Baarerstrasse 36, 6300 Zug
- Aquametro AG**, Ringstrasse 75, Postfach, 4106 Therwil
- ARA Region Interlaken**, Tschingeley, 3800 Interlaken
- Aral (Schweiz) AG**, Güterstrasse 82, Postfach, 4002 Basel
- Arcomed AG**, Althardstrasse 120, 8105 Regensdorf
- Arista Handels AG**, Güterstrasse 48, Postfach 14, 3000 Bern 5
- Arlettaz Electrotechnique SA**, Pré-Loup, case postale 208, 1868 Collombey
- Arn AG**, Industriestrasse 28, 8304 Wallisellen
- Arnold & Co.**, Sand- + Kieswerke, 6454 Flüelen
- Arnold & Co. AG**, 6233 Büren
- Arnold Daniel Elektroplanung**, Stelzliweg 18, 6430 Schwyz
- Artho AG**, Elektromotoren und Maschinen, Mühlebühlstrasse 2, 8623 Wetzikon
- Ascom AG**, Belpstrasse 37, 3000 Bern 14
- Ascom Autelca AG**, Worbstrasse 201, 3073 Gümligen
- Ascom Business Systems AG**, Ziegelmatzstrasse 1, 4503 Solothurn
- Ascom Energy Systems AG**, Murtenstrasse 133, 3000 Bern 5
- Ascom Planel AG**, Südbahnhofstrasse 14c, 3000 Bern 17
- Association Romande des Maitres Electriciens (A.R.M.E.)**, case postale 11, 1000 Lausanne 22
- AT & T Network Systems AG**, Binzstrasse 17, Postfach, 8027 Zürich
- ATAL**, Heizkraftwerk Aubrugg, Weinbergstrasse 15/17, 8090 Zürich
- Atlantis Energie AG**, Lindenrain 4, 3012 Bern
- Atlas Copco Controls SA**, En Montillier 4, 1303 Penthaz
- ATS Ltd.**, Erlibergstrasse 9, 6314 Unterägeri
- Autogen Endress AG**, Oberdorfstrasse 45, 8810 Horgen 2
- Autronic AG**, Schörl-Hus, 8600 Dübendorf
- AWAG A. Widmer AG**, Sandbühlstrasse 2, Postfach, 8604 Volketswil
- Awema AG**, Schulstrasse 26, 8330 Pfäffikon
- AWK Engineering AG**, Leutschenbachstrasse 45, 8050 Zürich
- Axair AG**, Systeme für Luftkonditionierung, Talstrasse 35-37, 8808 Pfäffikon
- Azienda elettrica comunale di Bondo**, 7649 Bondo
- Azienda elettrica comunale di Cama**, 6557 Cama
- Azienda elettrica comunale di Lostallo**, 6558 Lostallo
- Azienda elettrica comunale di Ponte Tresa**, 6988 Ponte Tresa
- Azienda elettrica comunale di Soglio**, 7649 Soglio
- Azienda elettrica comunale di Stampa**, 7649 Stampa
- Azienda elettrica comunale di Arzo**, 6864 Arzo
- Bächler AG**, Elektroplanung, Gewerbestrasse 7, 8500 Frauenfeld
- Bachmann, Kurt, AG**, Ing.-Büro für El.-Technik, St. Gallerstrasse 119, 8404 Winterthur
- Bachmann + Peirer**, Elektroplanung, Obere Zollgasse 62, Postfach 1022/1, 3072 Ostermündigen
- Bachofen + Meier AG**, Maschinenfabrik, Feldstrasse 60, 8180 Bülach
- Bachofen AG**, Ackerstrasse 42, 8610 Uster
- Bachofner + Partner AG**, Ingenieurunternehmung, Flugplatzstrasse 13, 3122 Kehrsatz
- Bakoplan Elektroingenieure AG**, Neugutstrasse 88, 8600 Dübendorf
- Barthol, Albert, AG**, Postfach, 4143 Dornach 2
- Bank für Internationalen Zahlungsausgleich**, Centralbahnplatz 2, Postfach, 4002 Basel
- Bank Julius Bär & Co. AG**, Bahnhofstrasse 36, Postfach, 8010 Zürich
- Banque Cantonale du Valais**, Services des Immeubles, Place des Cèdres 8, case postale 133, 1951 Sion
- Banzer Elektro AG**, 7430 Thusis
- Bartec Engineering + Services AG**, Hinterbergstrasse 28, 6330 Cham
- Bartholet AG**, Hofwiesenstrasse 20, Postfach 262, 8153 Rümlang
- Bartscher & Co.**, Grossküchengeräte, Flurstrasse, 6332 Hagendorn
- Basellandschaftliche Gebäudeversicherungsanstalt**, Rheinstrasse 33a, 4410 Liestal
- BASF (Schweiz) AG**, Appital, Postfach 99, 8820 Wädenswil
- BASIX AG**, Hardturmstrasse 181, 8010 Zürich
- Basler & Partner AG**, Ingenieurunternehmen, Zollikerstrasse 65, 8702 Zollikon
- Basler Kinderspital**, Technischer Dienst, Römergasse 8, Postfach, 4005 Basel
- Basler Versicherungs-Gesellschaft**, Aeschengraben 21, 4002 Basel
- Battelle Europe**, Centre de Recherche de Genève, 7, route de Drize, case postale 1376, 1227 Carouge
- Bauamt Uri**, Betrieb + Unterhalt, 6454 Flüelen
- Baudirektion Kanton Glarus**, Werkhof N3, Abt. Strassenunterhalt, 8872 Weesen
- Bauer Kaba AG**, Mühlebühlstrasse 23, 8623 Wetzikon
- Bauer, Camille, AG**, Dornacherstrasse 18, Postfach, 4002 Basel
- Bauknecht AG**, Elektromaschinen, Industriestrasse 36, 5600 Lenzburg
- Baumann, Hans, AG**, Fabrik elektr. Artikel, 3273 Kappelen
- Baumann & Cie AG**, Federnfabrik, Postfach 172, 8630 Rütli
- Baumann, Koelliker AG**, Nüscherstrasse 32, Postfach, 8021 Zürich
- Baumer-Electric AG**, Elektroapparatebau, Postfach 72, 8501 Frauenfeld
- Baumgartner, Ernst, AG**, Fabrik elektr. Maschinen und Apparate, 8107 Buchs
- Baupolizei der Stadt Zürich**, Büro für Aufzugsanlagen, Postfach 3020, 8031 Zürich
- Beleuchtungs- und Wachtorporation Bunt**, Wilerstrasse 78, 9630 Wattwil
- Beleuchtungsschau AG Zürich**, Winterthurerstrasse 694, Postfach 44, 8051 Zürich
- Belimo Automation AG**, Hofstrasse 33, 8620 Wetzikon
- Belland AG**, Schützenweg 9, 4562 Biberist

## Membres collectifs de l'ASE

- Beltron GmbH**, Sternenstrasse 22, Postfach 214, 9230 Flawil  
**Belux AG**, Bremgartnerstrasse 109, Postfach 1523, 5610 Wohlen 1  
**Belval SA**, Sous la Roche, 2042 Valangin  
**Benkler AG**, Nordstrasse 1, Postfach 125, 5612 Villmergen  
**Beraplan AG für Elektroplanung und Beratung**, Marktplatz 7, 3250 Lyss  
**Berbahnen Crap Sogn Gion AG**, 7032 Laax-Murschetg  
**Berlinger Engineering**, Sonnenbergstrasse 53, 5400 Ennetbaden  
**Besta AG**, Ackerstrasse 42, 8610 Uster  
**Bestobell Mobrey AG**, Birchlenstrasse 46, Postfach, 8600 Dübendorf 1  
**Betelec S.A. Lausanne**, chemin de Chantemerle 14, case postale 27, 1010 Lausanne  
**Betonbau GmbH**, Schwetzinger Strasse 22-26, D-68753 Waghäusel, OT Kirrlach  
**Betschart, Josef, AG**, Schalttafelbau/Transformatorbau, Seewernstrasse 3, Postfach 55, 6440 Brunnen  
**Bettermann AG**, Fabrikation und Vertrieb, Inst.- und Befestigungstechnik, Lochrütiried, 6386 Wolfenschiessen  
**Bettschen Elektronik AG**, Güterstrasse 8, 8245 Feuerthalen  
**BHW Energietechnik AG**, Austrasse, Breiti, 8626 Ottikon  
**Biax-Maschinen GmbH**, Seestrasse 145, 8266 Steckborn  
**Bietenholz, Max, AG**, Breitstrasse 16, 8302 Kloten  
**Bigotec AG**, Rohrerstrasse 20, 5000 Aarau  
**Birag, Banken- und Industrie- Rechenzentrum AG**, Mattenstrasse 6, 3073 Gümliigen  
**Bircher AG**, Wiesengasse 20, 8222 Beringen  
**Bischofberger AG**, El.-Techn. Anlagen, Jungholzstrasse 6, 8050 Zürich  
**BK Breitenbach Kabel AG**, Passwangstrasse 20, 4226 Breitenbach  
**Black & Decker (Switzerland) AG**, Rütistrasse 14, 8952 Schlieren  
**BOA AG**, Stationsstrasse 95, 6023 Rothenburg  
**Bobst SA**, route des Flumeaux 50, 1008 Prilly  
**Bolfing & Benkler AG**, Nideich, 6064 Kerns  
**Bolliger, Beat, AG**, Sihlquai 306, Postfach 116, 8031 Zürich  
**Bollinger, A., AG**, Elektronik + Technik, Allmendstrasse 15, 8320 Fehraltorf  
**Böni & Co. AG**, Zürcherstrasse 350, Postfach 173, 8501 Frauenfeld  
**Bonnard & Gardel**, ingénieurs-conseils, case postale 241, 1001 Lausanne  
**Bonnet Philippe**, Electricité, avenue Recordon 16, 1004 Lausanne  
**Borer, Walter, AG**, Untere Gasse 329, Postfach 26, 4625 Oberbuchsiten  
**Born SA**, 6, Rte des Jeunes, 1227 Carouge  
**Borner, F., AG**, Kreuzmatte 11, Postfach, 6260 Reiden  
**Bosch, Robert, AG**, Hohlstrasse 188, Postfach, 8021 Zürich  
**Bossard AG**, Postfach 164, 8840 Einsiedeln  
**Bossi, Roland**, Atelier de Bobinage, 4, Les Rossets, 2017 Boudry  
**Bourns AG**, Zugerstrasse 74, 6340 Baar  
**BP (Switzerland)**, Grafenauweg 4, 6301 Zug  
**Bregenzer, O., AG**, Breco-Bauelemente, Holzstrasse 62, 9010 St.Gallen  
**Bremgarten-Dietikon-Bahn AG**, 5620 Bremgarten  
**Bretscher Söhne AG**, Breisacherstrasse 120, Postfach, 4057 Basel  
**Bruchez S.A.**, Entreprise d'électricité, case postale 103, 1920 Martigny 1  
**Brüel & Kjaer (Schweiz) AG**, Grabenstrasse 6, 8606 Nänikon  
**Brugg Kabel AG**, Klosterzelgstrasse 28, 5200 Brugg  
**Brugg Telecom AG**, Klosterzelgstrasse 28, 5201 Brugg  
**Brun + Koller AG**, Schützengasse 4, 8917 Oberlunkhofen  
**Bründler + Bindschädler AG**, Allmeindstrasse 23, Postfach 3, 8716 Schmerikon  
**Brupel AG Elektronik**, Grundstrasse 1, Postfach, 8116 Würenlos  
**BSW Brandmelde-Sicherheits- und Warnanlagen AG**, Adlerstrasse 35, Postfach, 4020 Basel  
**BTicino S.p.a.**, Via Messina 38, I-20154 Milano  
**Buchegger, Kurt, AG**, Elektro- und Lichttechnisches Büro, Chesa Primula, 7505 Celerina  
**Bucher, Beat, AG**, Konstanzerstrasse 58, Postfach 70, 8274 Tägerwilen  
**Büchi Laboratoriumstechnik AG**, Meierseggstrasse 40, 9230 Flawil  
**Büchler + Hiestand AG**, Lukasstrasse 17, 9008 St.Gallen  
**Bugra Suisse**, Dammweg 9, Postfach 5635, 3001 Bern  
**Bühler, Hermann, AG**, Abt. Technik, 8482 Sennhof  
**Burkhard, Claude**, Lampenfabrik, Mettstrasse 75, Postfach 8653, 2500 Biel 8 Mett  
**Bürki Electric AG**, Schwäbismattweg 8, Postfach, 3613 Steffisburg  
**Burri, Josef, AG**, Boiler- und Apparatebau, Eistrasse 5, 6102 Malters  
**Bürstenfabrik Ebnat-Kappel AG**, Industriestrasse 34, 9642 Ebnat-Kappel  
**Busch-Werke AG**, Ceresstrasse, 7203 Trimmis  
**B + Z Elektronik AG**, Bordacherstrasse 2, 8108 Dällikon  
  
**Cablecom Holding**, Rautstrasse 71, 8048 Zürich  
**Cafag SA**, rue Gachoud 3, 1701 Fribourg  
**Calida AG**, Postfach, 6210 Sursee  
**Calonder AG**, Elektrische Unternehmung, Alleestrasse 21, 8590 Romanshorn  
  
**Camag, Chemie-Erzeugnisse und Adsorptionstechnik AG**, Sonnenmattstrasse 11, 4132 Muttenz  
**Camille Bauer AG**, Fabrik elektr. Messinstrumente und Apparate, Bahnhofweg 17, Postfach 1528, 5610 Wohlen 1  
**Camille Bauer-Metrawatt AG**, Glattalstrasse 63, 8052 Zürich  
**Candelux Distribution SA**, Rte de la Gare 41, 2017 Boudry  
**Cantrade Privatbank AG**, Techn. Dienst, Morgartenstrasse 1, Postfach 1332, 8038 Zürich  
**Carbamed**, Waldeggstrasse 38, 3097 Liebefeld  
**Carbone S.A., Le**, Ostermundigenstrasse 34a, Postfach, 3000 Bern 32  
**Carbura**, Löwenstrasse 3, Postfach, 8021 Zürich  
**Castolin SA**, Recherches et Développement, case postale 360, 1001 Lausanne  
**Cedes AG für System-Engineering**, Weststrasse, 7302 Landquart  
**Celfa AG**, Bahnhofstrasse, Postfach 60, 6423 Seewen  
**Cellpack AG**, Postfach 1496, 5610 Wohlen 1  
**Cellulose Attisholz AG**, Attisholz, 4708 Luterbach  
**Centre d'Enseignement Prof.p.l'Industr.l'Artisanat,CEPIA**, 18, av. des Grandes-Communes, case postale 116, 1213 Petit-Lancy 1  
**Centre d'Impression de Bussigny**, chemin de Mochettaz 8, 1030 Bussigny  
**Centro Manutenzione Autostradale**, M. Gagliardi, 6780 Airolo  
**Ceram Isolatoren Vertriebs AG**, Bleienbachstrasse 12, 4901 Langenthal  
**Cerberus AG**, 8708 Männedorf  
**CF Condensateurs Fribourg Montenaz SA**, Rte de la Fonderie 8, 1705 Fribourg  
**Cheseaux, Maurice-André, SA**, Centre Commercial, 1913 Saillon  
**Chestonag Automation AG**, Seengerstrasse 65, 5706 Boniswil  
**Choffat SA**, Route de Montheron 4, 1053 Cugy  
**Christ, Theodor, AG**, Abteilung Wasser, Hauptstrasse 192, Postfach, 4147 Aesch  
**Christen + Schüpbach Elektroinstallationen AG**, Gutenbergstrasse 10A, 3000 Bern 14  
**Ciba-Geigy AG**, Postfach, 4002 Basel  
**Ciba-Geigy Werke Schweizerhalle AG**, 4133 Schweizerhalle  
**Cida Electra S.A.**, 2, avenue Ruchonnet, case postale 386, 1001 Lausanne  
**Cie des Chemins de fer du Jura**, 2710 Yverdon  
**CIE SA**, Mr. Eduard Voet, Via Olgiati 20.3, 6512 Giubiasco  
**CIM, Compagnie d'Etudes d'Installation Electromécaniques**, 63, rue de Lausanne, 1202 Genève  
**Cipag S.A.**, Fabrique d'appareils thermiques, Le Verney, case postale 46, 1604 Puidoux  
**Claropac AG**, Postfach, 6242 Wauwil  
**Clématite S.A.**, Plans Praz, case postale 52, 1337 Vallorbe  
**Clemessy AG**, Elektro-Mess- und Regeltechnik, Rütliweg 1, 4133 Pratteln  
**CMC, Carl Meier & Cie AG**, Schalterweg, 8201 Schaffhausen  
**Colenco AG**, Postfach 5045, 5405 Baden-Dättwil  
**Comat AG**, Bernstrasse 4, Postfach, 3076 Worb  
**Comax, Industrielle Signaltechnik**, Römerstrasse 6, Postfach, 4512 Bellach  
**Commune d'Orsières**, 1937 Orsières  
**Commune de Cortaillod**, Service de l'électricité, Courtils 28, 2016 Cortaillod  
**Commune de Massongex**, 1891 Massongex  
**Commune de Peseux**, 2034 Peseux  
**Commune de Sembrancher**, Service électrique, 1933 Sembrancher  
**Commune de St-Blaise**, 2072 St-Blaise  
**Compagnie des Transports en commun de Neuchâtel**, 5, quai Philippe-Godet, case postale 1346, 2001 Neuchâtel  
**Compagnie Industrielle Radioélectrique**, 2076 Gals  
**Comune di Vicosoprano**, 7603 Vicosoprano  
**Condis SA**, zone industrielle, 1728 Rossens  
**Consorzio Energia Elettrica Calanca**, c/o Pierino Tomatis, ing. elett. dipl. STS, 6595 Riazzino  
**Contitrad AG**, Kreuzplatz 2, Postfach, 8032 Zürich  
**Contromatic AG**, Regelungs- und Steuerungstechnik, Hardstrasse 95, Postfach 42, 4020 Basel  
**Coop Schweiz**, Service Qualitätsprüfung, Elektroapparate, Postfach, 4612 Wangen bei Olten  
**Copycolor S.A.**, case postale, 1020 Renens  
**Cormena AG**, Landhausstrasse, 9053 Teufen  
**Corroprot Zürich AG**, Binzmühlestrasse 48a, 8050 Zürich  
**Cortaillod Cossonay Câble SA**, avenue François-Borel, 2016 Cortaillod  
**Costronic SA**, 1028 Préverenges  
**Crouzet AG**, Moosweg 1, Postfach 162, 2555 Brügg  
**CSEM**, rue J.-Droz 1, 2000 Neuchâtel  
**CSP Meier AG**, Kasernenstrasse 11, Postfach 128, 3000 Bern 22  
**Csuka, Marcel**, Inh. P. Csuka, Industriestrasse 7, 8117 Fällanden  
**CTC Wärme AG**, Postfach, 8021 Zürich  
**Cuenotherm SA**, 10, rue de la Bergère, 1242 Satigny  
**Culatti, Josef**, Feinmechanik, Limmattstrasse 285, Postfach 561, 8037 Zürich

- Danfoss**, Kuster Werner AG, Parkstrasse 6, 4402 Frenkendorf
- Dätwyler AG**, Schweizerische Kabel-, Gummi- und Kunststoffwerke, 6460 Altdorf
- De-Metall Aktiengesellschaft**, Fabrikation und Handel mit Elektro-Artikeln, Steinhaldenstrasse 26, 8954 Geroldswil
- Decoralwerke AG**, Lackfabrik, 8774 Leuggelbach
- Département des Travaux Publics**, Service des Routes, 3, avenue de l'Université, 1014 Lausanne
- Detron AG**, Zürcherstrasse 25, Postfach 95, 4332 Stein
- Diakoniewerk Neumünster**, Liegenschaftenverwaltung, Trichtenhauserstrasse 24, 8125 Zollikerberg
- Diametal AG**, Solothurnstrasse 136, 2500 Biel 6
- Diamond SA**, via dei Patrizi 5, casella postale 379, 6616 Losone
- Diethelm + Co. AG**, Abt. Verwaltung, Eggbühlstrasse 14, Postfach, 8052 Zürich
- Diffusair SA**, chemin des Christopes 8, 1281 Russin
- Digicomp AG**, Computerschule Zürich, CSZ, Zürcherstrasse 6, Postfach, 8952 Schlieren
- Digitrade AG**, Sägeweg 7, Postfach, 2557 Studen
- Digimesa AG**, Mess- und Regeltechnik, Diamantstrasse 14-16, 2503 Biel
- Disa Elektro AG**, Fabrik elektr. Apparate, Kägiswilerstrasse, 6060 Sarnen
- Distrelec AG**, Grabenstrasse 6, 8606 Nänikon
- Dobler + Brändle AG**, El.-Ingenieure HTL, Neudorfstrasse 2a, 9245 Oberbüren
- Doltron AG**, Industriestrasse 3, 8610 Uster
- Domotec AG**, Lindengutstrasse 16, 4663 Aarburg
- Dorfkorporation Salez**, Schlossfeld, 9465 Salez
- Dörig, R.**, Elektro-Planung, Rätusstrasse 6, 7000 Chur
- Dow Europe SA Dow Plastics Development**, Konstanzerstrasse 19, Postfach 71, 8274 Tägerwilen
- Dozio, Stenio**, Materiale Elettrico, Corso Elvezia 24, 6900 Lugano
- Drahtex AG**, Schöntalstrasse 23, 8486 Rikon
- Du Pont de Nemours Int. S.A.**, Textile Fibre Department, Industrial + New Products, 2, chemin du Pavillon, P.O. Box 50, 1218 Le Grand-Saconnex
- Dubler AG**, Industriestrasse 7, 8117 Fällanden
- Dupont, R., + Cie**, chemin des Clochettes 16, 1206 Genève
- Durena AG**, Sägestrasse 6, 5600 Lenzburg
- Dusserre, Fernand**, install.-électricien diplômé, Ramiers 20, 1022 Chavannes
- Duvoisin, Groux & Cie S.A.**, Entreprises Electriques, 6, chemin Cudrex, 1030 Bussigny
- Dynamic Design AG**, Durisolstrasse 11, Postfach 68, 5612 Villmergen
- EA Elektroarmaturen AG**, vorm. Georg Fischer, Industriestrasse 81, 8207 Schaffhausen
- Eberhard Bühnen AG**, Postfach 112, 8872 Weesen
- Ebo AG**, Zürichstrasse 103, 8134 Adliswil
- Eco Physics AG**, Industrie Rothaus, 8635 Dürnten
- Ecovap SA**, Allée du Laser 20, 2300 La Chaux-de-Fonds
- Egercz Consulting**, Hüeblistrasse 72, 8165 Oberweningen
- Egli, Fischer & Co. AG**, Gotthardstrasse 6, 8022 Zürich
- E.G.O. Elektro-Geräte AG**, Unterfühleweg 7, Postfach, 6301 Zug
- Egro AG**, 5443 Niederrohrdorf
- EHB AG**, Elektrische Apparate für Industrie und Gewerbe, Bodenmattstrasse 34, Postfach, 4153 Reinach
- EHS Schaffhausen AG**, Systemkomponenten, Rundbuckstrasse 10, 8212 Neuhausen
- Eichhoff-Werke GmbH**, Buckesfelder-Strasse 101, D-58509 Lüdenscheid
- Eigenmann AG**, Elektro-Telefon, Frauenfelderstrasse 13, 9542 Münchwilen
- Einwohnergemeinde Stetten**, Abt. Elektrizitätsversorgung, 5608 Stetten
- Elaso AG**, Elektronik, Gewerbestrasse 14, 4528 Zuchwil
- Elbatex AG**, Hardstrasse 72, 5430 Wettingen
- Elco Energiesysteme AG**, 7324 Vilters
- Elco Papier AG**, Baslerstrasse 276, 4123 Allschwil 1
- Elektra Baar AG**, Sternenweg 4, Postfach 74, 6341 Baar
- Electricité S.A.**, Rte de Fribourg 26, case postale 204, 1680 Romont
- Electro-Industriel S.A.**, avenue des Grandes-Maresches 104, case postale 392, 1920 Martigny 1
- Electro-Mica AG**, Isoliermaterialien für die Elektrotechnik, 8753 Mollis
- Electro-Montage Gollion SA**, Au Castelet, 1124 Gollion
- Electro-Technique du Rhône SA (ETR)**, case postale, 1920 Martigny-Bourg
- Electrolux AG**, Badenerstrasse 587, 8048 Zürich
- Electrolux Systemtechnik AG**, Bleichemattstrasse 33, 5001 Aarau
- Electrona S.A.**, Pré Landry 20, 2017 Boudry
- Elekon AG**, Bahnhofstrasse 16, 6014 Littau
- Elektra Aristau**, 5628 Aristau
- Elektra Bettwil**, 5618 Bettwil
- Elektra Bözen**, 5254 Bözen
- Elektra der Gemeinde Oberwil-Lieli**, Dorfstrasse 52, 8966 Oberwil-Lieli
- Elektra Ettenhausen**, 8355 Ettenhausen
- Elektra Fischbach-Göslikon**, 5525 Fischbach-Göslikon
- Elektra Genossenschaft Busslingen**, 5453 Busslingen
- Elektra Horn**, Tübacherstrasse 8, 9326 Horn
- Elektra Itingen**, Dorfstrasse 7, 4452 Itingen
- Elektra Luthern**, zhd. P. Lustenberger, Talfriede, 6156 Luthern
- Elektra Mellikon**, 8439 Mellikon
- Elektra Mümliswil**, Förstlenweg 705, 4717 Mümliswil
- Elektra Oberehrendingen**, 5422 Oberehrendingen
- Elektra Oberhof**, 5267 Oberhof
- Elektra Olsberg**, 4305 Olsberg
- Elektra Opfersei**, Hr. A. Krummenacher, 6133 Hergiswil
- Elektra Remetschwil**, 5453 Remetschwil
- Elektra Rüthi**, Postfach, 9464 Rüthi
- Elektra Schocherswil**, 8581 Schocherswil
- Elektra Thal**, Kleinfeldstrasse 521, 4713 Matzendorf
- Elektra Uttwil**, Stoffelsweingarten 4, 8592 Uttwil
- Elektra Wittnau**, 5265 Wittnau
- Elektra Zeihen**, 5256 Zeihen
- Elektra Zihschlacht**, 8581 Zihschlacht
- Elektra-Genossenschaft Gipf-Oberfrick**, 5264 Gipf-Oberfrick
- Elektra-Genossenschaft Guntershausen**, 8357 Guntershausen
- Elektra-Genossenschaft Fislisbach**, 5442 Fislisbach
- Elektra-Genossenschaft Künten**, 5444 Künten
- Elektra-Kommission Kestenholz**, 4703 Kestenholz
- Elektrische Anlagen Brienzwiler**, 3856 Brienzwiler
- Elektrische Verteilungsanlage Zetzwil**, 5732 Zetzwil
- Elektrizitäts- u. Wasserwerk**, 5524 Niederwil
- Elektrizitäts- und Wasserversorgung Grosshöchstetten**, Kramgasse 3, 3506 Grosshöchstetten
- Elektrizitäts- und Wasserversorgung Münsingen**, Thunstrasse 2, 3110 Münsingen
- Elektrizitäts-Aktiengesellschaft Basel, EAGB**, Güterstrasse 86, Postfach, 4008 Basel
- Elektrizitätsgenossenschaft Allenwinden**, 6311 Allenwinden
- Elektrizitätsgenossenschaft Mülligen**, 5243 Mülligen
- Elektrizitätsgenossenschaft Oberhünenberg**, Einhornweg 7a, 6331 Hünenberg
- Elektrizitätsgenossenschaft Riniken**, 5223 Riniken
- Elektrizitätsgenossenschaft Römerswil**, 6027 Römerswil
- Elektrizitätsgenossenschaft Muolen**, 9313 Muolen
- Elektrizitätsgenossenschaft Sins**, 5643 Sins
- Elektrizitätsversorgung Hunzenschwil**, 5502 Hunzenschwil
- Elektrizitätsversorgung Kaltbrunn AG**, Uznacherstrasse 4, 8722 Kaltbrunn
- Elektrizitätsversorgung Mittelrheintal**, c/o Elektrizitätsversorgung Au, 9434 Au
- Elektrizitätsversorgung Oberentfelden**, 5036 Oberentfelden
- Elektrizitätsversorgung der Dorfkorporation Bronschhofen**, Hauptstrasse 39, 9552 Bronschhofen
- Elektrizitätsversorgung der Gemeinde Killwangen**, 8956 Killwangen
- Elektrizitätsversorgung der Gemeinde Oberdiessbach**, 3515 Oberdiessbach
- Elektrizitätsversorgung der Gemeinde Peist**, Verwaltung, 7029 Peist
- Elektrizitätsversorgung der Gemeinde Scharans**, 7499 Scharans
- Elektrizitätsversorgung der Gemeinde Schöftland**, 5040 Schöftland
- Elektrizitätsversorgung der Gemeinde Untervaz**, 7204 Untervaz
- Elektrizitätsversorgung der Spreitenbach**, Zentrumstrasse 11, 8957 Spreitenbach
- Elektrizitätsversorgung Diepoldsau**, 9444 Diepoldsau
- Elektrizitätsversorgung Eriswil**, 4952 Eriswil
- Elektrizitätsversorgung Kirchberg**, 3422 Kirchberg
- Elektrizitätsversorgung Marbach**, Dorfplatz 8, 9437 Marbach
- Elektrizitätsversorgung Mellingen**, 5507 Mellingen
- Elektrizitätsversorgung Muhen**, 5037 Muhen
- Elektrizitätsversorgung Oberriet**, Betriebsleitung, Staatsstrasse 129, 9463 Oberriet
- Elektrizitätsversorgung Obstalden**, 8875 Obstalden
- Elektrizitätsversorgung Oftringen**, Resedastrasse 7, 4665 Oftringen
- Elektrizitätsversorgung Seedorf**, 3267 Seedorf
- Elektrizitätsversorgung Steinach**, 9323 Steinach
- Elektrizitätsversorgung Vorderthal**, 8857 Vorderthal
- Elektrizitätsverwaltung**, Postfach 512, 2542 Pieterlen
- Elektrizitätswerk Niederhelfenschwil**, 9527 Niederhelfenschwil
- Elektrizitätswerk Birmenstorf**, Badenerstrasse 27, 5413 Birmenstorf
- Elektrizitätswerk der Einheitsgemeinde Salenstein**, 8268 Salenstein
- Elektrizitätswerk der Gemeinde Alvaschein**, 7451 Alvaschein
- Elektrizitätswerk der Gemeinde Brienz**, 7084 Brienz
- Elektrizitätswerk der Gemeinde Jenins**, 7307 Jenins
- Elektrizitätswerk der Gemeinde Lantsch/Lenz**, z.H. von Herrn A. Willi, Elekriker, 7083 Lantsch/Lenz
- Elektrizitätswerk der Gemeinde Lüen**, 7027 Lüen
- Elektrizitätswerk der Gemeinde Molinis**, 7099 Molinis

## Membres collectifs de l'ASE

- Elektrizitätswerk der Gemeinde Nufenen**, 7431 Nufenen  
**Elektrizitätswerk der Gemeinde Oberurnen**, 8868 Oberurnen  
**Elektrizitätswerk der Gemeinde Riom-Parsonz**, 7451 Riom-Parsonz  
**Elektrizitätswerk der Gemeinde Sulz**, 4349 Sulz  
**Elektrizitätswerk der Gemeinde Tschierschen**, Gemeindekanzlei, 7064 Tschierschen  
**Elektrizitätswerk Frasnacht**, Feilenstrasse 1, 9320 Stachen  
**Elektrizitätswerk Hinterrhein**, 7438 Hinterrhein  
**Elektrizitätswerk Mulin der Gemeinde Trin**, 7016 Trin-Mulin  
**Elektrizitätswerk Oberglatt**, Verwaltung, Rümplangstr. 8, Postfach 170, 8154 Oberglatt  
**Elektrizitätswerk Oberhasli**, Sandrainstrasse 13, 8156 Oberhasli  
**Elektrizitätswerk Savognin**, 7451 Savognin  
**Elektrizitätswerk Tägerwil**, Bahnhofstrasse 3, Postfach 141, 8274 Tägerwil  
**Elektrizitätswerk Tobel**, 9555 Tobel  
**Elektrizitätswerk Wald**, Werkstrasse 16, Postfach 462, 8636 Wald  
**Elektrizitätswerk Wangen**, Seestrasse 2, 8855 Wangen  
**Elektrizitätswerk Wängi**, Lommiserstrasse, 9545 Wängi  
**Elektrizitätswerk Wels AG**, Stelzhammerstrasse 27, A-4600 Wels, Österreich  
**Elektrizitätswerk Wildhaber AG**, Maltnastrasse, 8890 Flums  
**Elektrizitätswerk Wohlenschwil**, 5512 Wohlenschwil  
**Elektrizitätswerk Würenlos**, 8116 Würenlos  
**Elektro Beutler AG**, Rügsgausstrasse 2, 3415 Hasle-Rügsgau  
**Elektro Gerber**, Sägestrasse 5, 3550 Langnau i. E.  
**Elektro Hofmann**, Rümikerstrasse 14, 8352 Rütterschen  
**Elektro Kobler AG**, Kasernenstrasse 11, 9100 Herisau  
**Elektro Power Rüeegg AG**, Hermetschloostrasse 77, 8048 Zürich  
**Elektro Schäfer AG**, Bahnhofstrasse 13, Postfach, 5600 Lenzburg  
**Elektro Schlup AG**, Bernstrasse 171 G, 3267 Seedorf  
**Elektro Steiner AG**, Zürichstrasse 174, 8700 Küsnacht  
**Elektro-Apparatebau Olten AG**, Tannwaldstrasse 88, 4600 Olten  
**Elektro-Feindraht AG**, Untergassen, Postfach 177, 6182 Escholzmatt  
**Elektro-Genossenschaft Alikon**, z.H. von Herrn O. Scherer, Kassier, 5649 Alikon  
**Elektro-Gumm AG**, Venusstrasse 6, 4512 Bellach  
**Elektro-Material AG**, Postfach, 8031 Zürich  
**Elektro-Netz-Bau AG**, 8608 Bubikon  
**Elektro-Peter**, Zunstrasse 11, 8152 Glattbrugg  
**Elektro-Rätus AG**, Pulvermühlestrasse, Postfach 254, 7004 Chur  
**Elektro-Sanitär AG**, Bahnhofstrasse 4-4a, 9000 St. Gallen  
**Elektro-Winkler & Cie AG**, Industriestrasse 34, 8152 Glattbrugg  
**Elektro-Würmli**, 8371 Oberwangen  
**Elektro-Wyler AG**, Elektrische Unternehmung, Gen.-Guisanstrasse 16-18, 3800 Interlaken  
**Elektrogros AG**, Schulstrasse 60, 8952 Schlieren  
**Elektrohammer AG**, Postfach 184, 8050 Zürich  
**Elektron AG**, Generalvertretung AEG-TELEFUNKEN, Riedhofstrasse 11, 8804 Au ZH  
**Elektronorm AG**, Oberdorfstrasse 10, Postfach, 8107 Buchs  
**Elektrowatt Ingenieurunternehmung AG**, Bellerivestrasse 36, Postfach, 8034 Zürich  
**Elektrowatt AG**, Postfach, 8022 Zürich  
**Elesta AG**, Elektronik, 7310 Bad Ragaz  
**Eletecno SA**, progettazione impianti elettrici-consulenze, 6742 Pollegio  
**Eletronorma S.A.**, Via Cortivallo 22, 6900 Lugano  
**Elinag Wil AG**, Wilenstrasse 54, 9500 Wil  
**El-Kabel AG**, Postfach 11, 8247 Flurlingen  
**ELO-Plan AG**, Oberneuhofstrasse 5, 6340 Baar  
**ELPLAN electronic**, Ing. M. Niederhofer, Winkelriedstrasse 37, 8203 Schaffhausen  
**Elro-Werke AG**, 5620 Bremgarten  
**Elsa S.A.**, Entreprise électrique, chemin St-Hubert, 1950 Sion  
**Eltavo**, **Walter Bisang AG**, Unterdorf 16, 8222 Beringen  
**Elva AG**, Werbhollenstrasse 54, 4143 Dornach 2  
**Elvatec AG**, Kantonsstrasse 2a, 8862 Schübelbach  
**EMC Fribourg SA**, Centre technologique de Montenaz, 1728 Rossens  
**EME AG Zürich**, Bauteile und Steuersysteme, Lohwisstrasse 50, Postfach, 8123 Ebmatingen  
**Emmental-Burgdorf-Thun- Bahn (EBT)**, Bahnhofplatz 11, 3400 Burgdorf  
**EMS-Dottikon AG**, 5605 Dottikon  
**EM Test AG**, Werbhollenstrasse 54, Postfach 63, 4143 Dornach 1  
**Ena AG**, 8917 Oberlunkhofen  
**Endress + Hauser AG**, Sternenhofstrasse 21, Postfach 49, 4153 Reinach 1  
**Eneltec AG**, Energie Elektronik, Postfach, 5504 Othmarsingen  
**Energie- und Wasserversorgung Ins**, Postfach, 3232 Ins  
**Energiedepartement des Kantons Wallis**, Dienststelle für Wasserkraft, Postfach 340, 1951 Sion  
**Energieversorgung Niederösterreich AG, EVN**, Postfach 100, A-2344 Maria-Enzersdorf  
**Enermet AG**, Udermüllistrasse 28, 8320 Fehraltorf  
**Enerplan AG**, Rösslimattstrasse 6, 6005 Luzern  
**Epro AG**, Albulastrasse 24, 8048 Zürich  
**Erag AG**, Pumpen + Kompressorenbau, Motoren, Werkstrasse 5, 9212 Arnegg  
**Erico Products AG**, Postfach 56, 3280 Murten  
**Erka Consulting AG**, Bruggerstrasse 11A, 5103 Wildegg  
**Erni + Giger AG**, Altbachstrasse 2, 8305 Dietlikon  
**Erni Elektrotechnik AG**, Stationsstrasse 31, 8306 Brüttsellen  
**Erni Licht-Technik AG**, Stationsstrasse 31, 8306 Brüttsellen  
**Erowa AG**, Winkelstrasse 8, Postfach 280, 5734 Reinach  
**Escher Wyss AG**, Technische Bibliothek HV1, Postfach, 8023 Zürich  
**Esec SA**, Hinterbergstrasse 32, Postfach 182, 6330 Cham  
**Esge AG**, Elektrogerätefabrik, 9517 Mettlen  
**Estec Elektrotechnik AG**, Winterthurerstrasse, 8247 Flurlingen  
**Esysco AG**, Sennweidstrasse 45, 6312 Steinhausen  
**ETA AG**, Elektroingenieurbüro, Alexanderstrasse 8, 7000 Chur  
**Etablissements et Installations Militaires de Colombier**, case postale 34, 2013 Colombier  
**Eternit AG**, 8867 Niederurnen  
**Etheco Sales + Development Corp. AG**, Sennweidstrasse 45, 6312 Steinhausen  
**ETH-Zentrum**, Abteilung Betriebsdienste, 8092 Zürich  
**Eugster/Frismag AG**, Im Hof 20, 8590 Romanshorn  
**Eurelectric S.A.**, Fabrication de fils de câbles électriques, F-88250 La Bresse  
**Euroairport Basel/Mulhouse/ Freiburg**, Département Technique/Cellule, 4030 Basel  
**Eurodis Ineltro AG**, Bahnstrasse 58/60, 8105 Regensdorf  
**Eurodis Primotec AG**, Bahnhofstrasse 58/60, 8105 Regensdorf  
**Fabrimex AG**, Industriestrasse 4B, Postfach, 8603 Schwerzenbach  
**Fabriques de Tabac Réunies SA**, 5, Quai Jean-Renaud, 2003 Neuchâtel  
**Fachbuch- & Dokumentenservice**, Industriestrasse 7, 3178 Bödingen  
**F.A.G. Feuerungsbau AG**, Albulastrasse 39, 8048 Zürich  
**Falma SA**, Fabrique des lampes, 1753 Matran  
**Faselec AG**, Binzstrasse 44, Postfach, 8045 Zürich  
**FEA, Fachverband Elektroapparate für Haushalt und Gewerbe Schweiz**, Höggerstrasse 6, Postfach 190, 8035 Zürich  
**Fehlmann, W., AG**, Maschinenfabrik, Lenzburgerstrasse 1050, 5703 Seon  
**Fehr - Demag AG**, Fördertechnik, Bahnhofstrasse 3, 8305 Dietlikon  
**Fein (Suisse) SA**, Bernstrasse 88, 8953 Dietikon  
**Feliton, Urs Emch**, Postfach 12, 4563 Gerlafingen  
**Feller AG**, Elektrotechnik, Informatik, Bergstrasse, 8810 Horgen  
**Ferac SA**, c/o Gram SA, 1527 Villeneuve FR  
**Ferratec AG**, Grossmattstrasse 19, 8, 964 Rudolfstetten  
**Festo AG**, z.H. Hr. E. Hirt, Moosmattstr. 24, Postfach, 8953 Dietikon 1  
**Steuerungsbau**, Brauerstrasse 25, Postfach 357, 9016 St. Gallen  
**Fintan Reutemann Elektroplanung AG**, Poststrasse 17, 8462 Rheinau  
**Fischer, Eduard**, Elektrotechn. Artikel, Gurzelen, Postfach, 2500 Biel 4  
**Fischer, Georg**, Immobilien Service AG, Ebnatstrasse 80, Postfach, 8201 Schaffhausen  
**Fischer, Otto, AG**, Aargauerstrasse 2, 8010 Zürich  
**Fitelec SA**, Rte Gd-St-Bernard, 1933 Sembrancher  
**Flawa**, Schweizer Verbandstoff- und Waffefabriken AG, Badstrasse 43, 9230 Flawil  
**Flender ATB-Loher Flender AG**, Zeughausstrasse 48, 5600 Lenzburg  
**Flexo Licht AG**, Bahnweg Nord, 9475 Sevelen  
**Flos SA**, bvd. St-Georges 75, 1205 Genève  
**Fluka Chemie AG**, Industriestrasse 25, Postfach, 9470 Buchs 1  
**Fluora Leuchten AG**, St. Gallerstrasse 49, Postfach 224, 9100 Herisau 1  
**Flury, Arthur, AG**, Spezialfabrik für Verbindungsmaterial El. Leitungen, Fabrikstrasse 4, 4707 Deitingen  
**Forbo-Stamoid AG**, Beschichtungswerk, 8193 Eglisau  
**Fors AG Studen**, Frigidaire Organisation Suisse, Schaftholzweg 10, 2557 Studen  
**Forschungsgemeinschaft für Hochsp.- und Hochstromtechn. E.V.**, Fachbereich I, Postfach 810 169, D-68201 Mannheim-Rheinau (81)  
**Foxboro-Eckardt AG**, Mess- und Regeltechnik, Grubenstrasse 56, Postfach, 8045 Zürich  
**Framatome Connectors Schweiz AG**, Sihlbruggstrasse 144, Postfach, 6342 Baar  
**Franke AG**, Metallwarenfabrik, Dorfbachstrasse 756, 4663 Aarburg  
**Frauchiger AG**, Beleuchtungskörper, Mühletalstrasse 18, 3110 Münsingen  
**Frei, W., AG**, Elektromaschinen-Steuerungsbau, Elektronik, Buechstrasse 6, 8645 Jona  
**Fribos AG**, Muttenerstrasse 125, Postfach 30, 4133 Pratteln 2  
**Frick + Co. AG**, Elektro-Anlagen, Forchstrasse 50, Postfach, 8032 Zürich  
**Frigorex AG**, Tribschenstrasse 61, Postfach 12063, 6000 Luzern 12

- Frischknecht, K., AG**, Aspermontstrasse 24, Postfach 112, 7006 Chur  
**Fryma-Maschinen AG**, Theodorshofweg, 4310 Rheinfelden  
**Fuchs-Bamert, R.**, Fabrik elektr. Artikel, Friesischwandstrasse 1, 8834 Schindellegi  
**Furrer & Frey**, z.H. Hr. B. Furrer, Sekretariat VFFK, Thunstrasse 35, Postfach, 3006 Bern  
**Furrer Telecom.**, Sandgrube, 8625 Gossau  
**Furst SA**, Brûleurs à Mazout, 8 B, chemin du Chêne, 1020 Renens  
**Fust AG, dipl. Ing.**, Elektroapparate, Buchenthal 3, 9245 Oberbüren
- G + P Elektronik AG**, Bernerstrasse 182 Nord, 8064 Zürich  
**Gaggenau AG**, Industriestrasse 9, 8117 Fällanden  
**Gallay SA, Jean**, chemin Pont du Centenaire 108, case postale 740, 1212 Grand-Lancy 1  
**Galvanic Wädenswil**, Feusi + Federer, Zugerstrasse, 8820 Wädenswil  
**Gardy-Schrack Energietechnik AG**, Poststrasse 4, 6300 Zug  
**Gasenzer AG**, Prüf- und Messtechnik, Lochacker 11, 8340 Hinwil  
**Gasser-Technik AG**, Seehofweg 6, 8645 Jona  
**Gasverbund Mittelland AG**, Untertalweg, Postfach 360, 4144 Arlesheim  
**Gavazzi, Carlo, AG**, Gesellschaft für Mess- und Regeltechnik, Sumpfstrasse 32, Postfach 152, 6312 Steinhausen  
**Gawatronic AG**, Hühnerhübelstrasse 66, 3123 Belp  
**GE Lighting AG**, Manessestrasse 152, Postfach 600, 8027 Zürich  
**GE Medical Systems (Schweiz) AG**, Stermattweg 1, 6011 Kriens  
**Gebäudeversicherung des Kantons Graubünden**, Hofgraben 5, 7001 Chur  
**Gebäudeversicherung des Kantons Zug**, Poststrasse 10, Postfach 59, 6301 Zug  
**Gebäudeversicherungsanstalt des Kantons Luzern**, Hirschengraben 19, 6003 Luzern  
**Geberit AG**, Postfach 1575, 8640 Rapperswil  
**GEC Alstom Sales Network SA**, Weingartenstrasse 7, 8803 Rüschlikon  
**GEC Alstom T&D AG**, Geschäftsleitung, Carl-Sprecher-Strasse 1, 5036 Oberentfelden  
**Gegauf, Fritz, AG**, Bernina Nähmaschinenfabrik, 8266 Steckborn  
**Gehrig, F., & Co. AG**, Margrethenstrasse 6, 6275 Ballwil  
**Geisser, Carl, AG**, Industriestrasse 7, 8117 Fällanden  
**Geistlich, Ed., Söhne AG für Chemische Industrie**, Engstringerstrasse 5, 8952 Schlieren  
**Gema-Volstatic AG**, Mövenstrasse 17, 9015 St.Gallen  
**Gemeinde Köniz**, Abt. Verkehrsanlagen und Werkhof, Sägestrasse 75, 3098 Köniz  
**Gemeinde Peist**, 7099 Peist  
**Gemeinde Thusis**, Allgemeines und Finanzen, 7430 Thusis  
**Gemeindeverwaltung Riehen**, Wettsteinstrasse 1, 4125 Riehen  
**Gemischte Gemeinde**, Elektrizitätsversorgung, 3856 Brienzwilern  
**Genge & Thoma AG**, Elektronische Bauteile, Bürenstrasse 10, 2543 Lengnau  
**Genossenschaft Elektra Koppigen-Willadingen**, Bührain 2, 3425 Koppigen  
**Genossenschaft Migros Zürich**, Logistiksysteme, Pfingstweidstrasse 121, Postfach 906, 8021 Zürich  
**Genovese Sebastiano Studio elettrotecnico**, Via Dogana 2, 6500 Bellinzona  
**Gerberkäse AG**, Allmendstrasse 1, Postfach 97, 3602 Thun  
**Ghielmetti Bedienungssysteme AG**, Industriestrasse 6, 4562 Biberist  
**Gifas Electric**, Dietrichstrasse 2, 9424 Rheineck  
**Gigatherm, Mikrowellentechnik**, Halten 120, 9035 Grub AR  
**Gilbarco-Olymp AG**, Zürcherstrasse 30, Postfach, 8604 Volketswil  
**Giovanola Frères S.A.**, 1870 Monthey  
**Givaudan-Roure SA**, chemin de la Parfumerie 5, 1214 Vernier  
**Glasse SA**, 6, avenue du Léman, 1920 Martigny  
**GLB, Genossenschaft für Ländliches Bauen**, Bahnhofstrasse 27, 3550 Langnau i. E.  
**Glomar AG**, Elektrizitätswerk und Industriebedarf, 9403 Goldach  
**Gloor, Peter**, Fabrik elektr. Apparate, Postfach 226, 8050 Zürich  
**Gode Elektroprojektierungen AG**, W. Gosteli + R. Degele, Mühlezelgstrasse 45, Postfach, 8047 Zürich  
**Graf & Locher Engineering AG**, Lierenstrasse 2, 5417 Untersiggenthal  
**Gram SA**, Masten + Transformatorstationen, 1527 Villeneuve  
**Grandjean, Henri, Industrievertretungen AG**, Postfach 677, 4153 Reinach 1  
**Grands Magasins Innovation SA**, Service technique, rue du Pont 5, 1003 Lausanne  
**Grego AG**, Gregomatic-Fabrikation, Bürerweg, 9245 Oberbüren  
**Gregag AG**, Althardstrasse 70, 8105 Regensdorf  
**Grichting & Valterio S.A.**, Entreprises électriques, case postale 475, 1951 Sion  
**Grieder, J. F., + Partner AG**, Sägestrasse 9, 4104 Oberwil  
**Grieder & Co**, Ingenieurbüro, Reuslistrasse 62, 4450 Sissach  
**Groupement de l'Electronique de Suisse occidentale**, 24, chemin de Bellerive, case postale 776, 1001 Lausanne  
**Grundig (Schweiz) AG**, Steinackerstrasse 28, 8302 Kloten  
**Gruppe für Rüstungsdienste, GRD**  
 Abt. Personelles +, Administration, Kasernenstrasse 19, Postfach, 3000 Bern 25
- Bundesamt für Genie und, Festungen, Abteilung Bauten, 3003 Bern  
 Kdo Fliegerbrigade 31, Sektion Flugsicherung, Überlandstrasse, Postfach, 8600 Dübendorf 1  
**Gutekunst AG**, Elektro-Apparatefabrik und Motorenbau, Baselstrasse 22, 4144 Arlesheim  
**Gutor Electronic AG**, Tägerhardstrasse 90, 5430 Wettingen
- Habersaat AG**, Elektrotechnische Anlagen, Bankplatz 4, Freiestrasse, Postfach 332, 8501 Frauenfeld  
**Haefely Trench AG**, Lehenmattstrasse 353, Postfach, 4028 Basel  
**HAG Modelleisenbahnen AG**, Bahnhofstrasse 48, Postfach 89, 9402 Mörschwil  
**Hager Modula SA**, Zone industrielle, En Boudron A, 1052 Le Mont-sur-Lausanne  
**Hamilton Bonaduz AG**, Präzisions-Instrumente, Postfach 26, 7402 Bonaduz  
**Handelskammer Deutschland-Schweiz**, Talacker 41, 8001 Zürich  
**Hanro AG**, Postfach, 4410 Liestal  
**Häny & Cie. AG**, Pumpenfabrik, Bergstrasse 103, 8706 Meilen  
**Hardwasser AG**, Rheinstrasse 87, Postfach 1412, 4133 Pratteln 1  
**Harting Elektronik AG**, Eschenstrasse 2, Postfach 549, 8603 Schwerzenbach  
**Hartmann + Braun AG**, Binningerstrasse 92 «Letten», Postfach, 4123 Allschwil  
**Hartmann-Unfallverhütung AG**, Technikumstrasse 82, 8401 Winterthur  
**Haug Biel AG**, Johann-Renfer-Strasse 60, 2504 Biel  
**Hauri, Max, AG**, Elektrotechnik, Postfach, 9220 Bischofszell-Stadt  
**Hauser Steuerungstechnik AG**, Allmendweg 5, 5620 Zufikon  
**Häusermann, E.**, Elektroanlagen, Dorfstrasse 30, Postfach 129, 8103 Unterengstringen  
**Haussener, Hans, AG**, Industrie-Elektronik, 3148 Lanzenhäusern  
**HCB Siggenthal**, 5301 Station Siggenthal  
**Hectronic AG**, Aarauerstrasse 69, 5200 Brugg  
**Hediger, Herbert, Elektro AG**, Binzstrasse 15, 8045 Zürich  
**Hedinger, E., AG**, Elektro-Service, Ebnaterstrasse 138, 9630 Wattwil  
**Heer, H., & Co. AG**, Fabrik gelochter Bleche, Industriestrasse 28, 4601 Olten  
**Hegra, Transformatoren AG**, Mühlerainstrasse 6, 8908 Hedingen  
**Heinemann Electric (Europe) SA**, Place de la Gare, 1345 Le Lieu  
**Heiniger, A., & Cie. AG**, Sägestrasse 65, Postfach 720, 3098 Köniz  
**Heiniger AG**, Apparatebau, Industrieweg 8, 3360 Herzogenbuchsee  
**Helbling, Anton**, Werks-Vertretungen, Postfach 182, 8640 Kempraten  
**Helbling Ingenieurunternehmung AG**, Hohlstrasse 610, Postfach, 8048 Zürich  
**Helios AG**, Erlenstrasse 56, 4106 Therwil  
**Helvetia Patria Versicherungen**, Dufourstrasse 40, 9001 St.Gallen  
**Henapot AG**, Postfach 14, 6314 Unterägeri  
**Henkel + Cie AG**, Abteilung Technik, Hardstrasse 55, 4133 Pratteln  
**Henkel, Hermann, AG**, Industriesteuerungen, Stetterstrasse 25, Postfach 64, 5507 Mellingen  
**Herren Electronics AG**, Messtechnik & Automation, Postfach, 6300 Zug 2  
**Hess, Ernst, & Cie.**, Metzlerlenstrasse 38, 4115 Mariastein  
**Hewlett-Packard (Schweiz) AG**, In der Luberzen 29, 8902 Urdorf  
**Hildebrand, Ed., Ing., AG**, Maschinenfabrik, 8355 Aadorf  
**Hilti AG**, 9494 Schaan FL  
**Hirsiger SA**, Constructions et installations électriques, 16, rue des Charpentiers, 1110 Morges  
**Hitachi Sales AG**, Bahnhofstrasse 19, 5600 Lenzburg  
**HIT Microelectronic AG**, Industriestrasse 20, Postfach 130, 2555 Brügg  
**Hoch- & Tiefbau AG**, Postfach 617, 3800 Interlaken  
**Hoffmann-La Roche, F., & Co. Aktiengesellschaft**, PSTW-Z, Bau 49/108, Postfach, 4002 Basel  
**Homberger Elektro AG**, Badenerstrasse 157, 8004 Zürich  
**Honegger, Otto & Joh., AG**, Textilfabrikation, Jonastrasse 3, Postfach 362, 8636 Wald  
**Honeywell AG**, Hertistrasse 2, Postfach, 8304 Wallisellen  
**Honeywell Lucifer SA**, case postale 1456, 1227 Carouge  
**Hoover AG**, Bösch 21, Postfach 262, 6331 Hünenberg  
**Hôpital Cantonal Universitaire**, Division technique, Atelier d'électricité, case postale, 1211 Genève 4  
**Hôpital de la Ville**, Service technique, rue de Chasseral 20, 2302 La Chaux-de-Fonds  
**Hôpital Régional**, Service technique, 2900 Porrentruy  
**Hotz, Werner**, Lindenstrasse 41, Postfach 610, 4142 Münchenstein 1  
**Howag Kabel AG**, In der Güpfl 3, Postfach 1384; 5610 Wohlen 1  
**HTI Holzbau AG**, Untere Bönigstrasse 48, 3800 Interlaken  
**Huber, H., & Co. AG**, Regel- und Steuergeräte, Münchensteinstrasse 270, Postfach, 4002 Basel  
**Huber + Suhner AG**, Kabel-, Kautschuk-, Kunststoffwerke, Werk Pfäffikon, 8330 Pfäffikon  
**Huber Transformatoren AG**, Bahnhofstrasse 27, Postfach, 8107 Buchs  
**Huco AG**, Leuchten- und Metallindustrie, Weinfelderstrasse 82, 9542 Münchwilen

## Membres collectifs de l'ASE

- Hueber-Grieder, Technische Vertretungen, Reuslistrasse 62, 4450 Sissach  
Hugentobler AG, Elektrische Unternehmungen, Amriswilerstrasse 155, 8570 Weinfelden  
Huggenberger u. Co., El.-Installationen, Hallerstrasse 23, Postfach 6634, 3001 Bern  
Hugin Sweda-Systems AG, Siewerdstrasse 7, Postfach, 8050 Zürich  
Hunger AG, El.-Ing.-Büro, Aspermontstrasse 4, Postfach 157, 7006 Chur  
Hunziker, Robert, AG, Straubenzellstr. 27, 9014 St.Gallen  
Hunziker Baustoffe AG, Aaraustrasse 75, 5200 Brugg  
Hunziker Baustoffe AG, Cementweg 58, 4600 Olten  
Huser, I., AG, Elektro-Bau, 9572 Buswil  
Hydro Vevey SA, rue des Deux-Gares 6, case postale 368, 1800 Vevey 1
- IB COM Informatik AG, Ringstrasse 34, 7001 Chur  
IBG B. Graf AG, Beratende Ingenieure für Elektrotechnik, Flurhofstrasse 158d, Postfach, 9006 St.Gallen  
IBM Schweiz, General-Guisan-Quai 26, Postfach, 8022 Zürich  
Idealuce SA, Via San Gottardo, 6598 Tenero  
Imhof, Alfred, AG, Antriebstechnik, Jurastrasse 10., 4142 Münchenstein  
Impregna GmbH, Steinackerstrasse 39, 8902 Urdorf  
Impresa Elettrica Comunale, 7742 Poschiavo  
Imufin AG, Postfach, 8603 Scherzenbach  
Indur Antriebstechnik AG, Postfach, 4010 Basel  
Infel, Lagerstrasse 1, Postfach, 8021 Zürich  
Ingenieurbüro Maggia AG, Via St. Franscini 5, 6600 Locarno  
Ingenieurunternehmung AG der Schweiz. Elektrizitäts- & Verk.-Ges., Malzgasse 30/32, Postfach, 4010 Basel  
Innosystem AG, Obere Rebgeasse 2, 4314 Zeiningen  
Innovation SA, Service Technique, 5, rue du pont, case postale, 1002 Lausanne  
Inselspital, Technischer Dienst, 3010 Bern  
Inspection cantonale des installations électriques, Grand-Rue 27, case postale 116, 1702 Fribourg 2 Bourg  
Institut für Hochspannungstechnik, Technische Universität Graz, Anffeldgasse 18, A-8010 Graz  
Institut Suisse de Recherches expérimentales sur le Cancer, ISREC, Atelier, case postale 34, 1066 Epalinges  
Intec Elektroplanung AG, Plattenstrasse 11, 5736 Burg  
Intendance de la place d'armes de Drogens, 1680 Romont  
Interdica SA, route des Biches 10, 1752 Villars-sur-Glâne  
Intermedics SA, chemin Blanc 36, 2400 Le Locle  
Internordic SA, case postale 223, 1936 Verbier  
Interstar AG, Alte Steinhäuserstrasse 19, 6330 Cham  
Intrado AG, Postfach 244, 6331 Hünenberg  
Intronic AG, Postfach 1069, 8207 Schaffhausen  
Invertag AG, Bühelstrasse 1, Postfach 301, 8125 Zollikerberg  
Invertomatic AG, 6595 Riazino  
Invertomatic Schwerzmann AG, Am Balsberg 28, 8302 Kloten  
Invertomatic Systronic AG, Müllerstrasse 7, Postfach, 2562 Port  
Iroka AG, Ringstrasse 39, 4106 Therwil  
Isolierrohrfabrik Hallau AG, 8215 Hallau  
Isopress AG, Isoliermaterial- und Kunststoffpresswerk, 8903 Birmensdorf
- Jaeger AG Bern, Nägeligasse 13, Postfach 593, 3000 Bern 7  
JAG Jakob AG, Elektrotechnische Anlagen, Mauererweg 10, Postfach, 2503 Biel  
Jaquet AG, Thannerstrasse 15, 4009 Basel  
JB Jost Brugg AG, Wildschachen, 5200 Brugg  
Jelmoli SA, Techn. Dienste, Postfach 272, 8021 Zürich  
Jenni Elektronik AG, C. F. L. Lohnerstrasse 24, 3645 Gwatt  
Jenny, Fritz & Caspar, AG, Elektro-Abt. 268, 8866 Ziegelbrücke  
Jowa S.A., Boulangerie de Lausanne, 1024 Ecublens  
Jung, Karl, Elektrotechn. Fabrik, Zikadenweg 11, D-70439 Stuttgart  
Jura Elektroapparate AG, 4626 Niederbuchsitzen  
Juracime SA, 2087 Cornaux
- Kälin & Fischer AG, Elektrotechn. Artikel, Rickenstrasse 2, 8732 Neuhaus  
Kälin & Müller AG, elektrische Anlagen, Bertastrasse 23, Postfach, 8004 Zürich-Lochergut  
Kalkfabrik Netstal AG, Postfach 207, 8754 Netstal  
Känel, von, Friedrich, Ostring 30, 3006 Bern 16  
Kantonale Feuerpolizei, Kurvenstrasse 31, Postfach, 8090 Zürich  
Kantonale Psychiatrische Klinik Rheinau, Technischer Dienst, 8462 Rheinau  
Kantonales Spital Wolhusen, Albert Studer, Verw.-Direktor, 6110 Wolhusen  
Kantonales Wasser- und Energiewirtschaftsamt, Reiterstrasse 11, 3001 Bern  
Kantonalspital Aarau, Technischer Dienst, Buchserstrasse, 5000 Aarau  
Kantonsspital Basel, Technischer Dienst, Postfach, 4031 Basel  
Kantonsspital Glarus, 8750 Glarus
- Kantonsspital St.Gallen, Technische Dienste, Rorschacherstrasse 95, 9007 St.Gallen  
Kantonsspital Zug, Technischer Dienst, Artherstrasse 27, 6300 Zug  
Kärcher Vaporapid, Industriestrasse 16, 8108 Dällikon  
Käser, Ernst, Elektromotoren, Hauptstrasse 8, 4654 Lostorf  
Katadyn Produkte AG, Birkenweg 4, 8304 Wallisellen  
Kehrichtverwertungsanlage, Region Baden-Brugg, 5300 Turgi  
Kelag, Kärntner Elektrizitäts- Aktiengesellschaft, Hauptverwaltung Klagenfurt, Arnulfplatz 2, A-Klagenfurt, Österreich  
Keller, Emil, AG, Kunststoffwerk, Espenstrasse 7, Postfach 35, 9220 Bischofszell-Stadt  
Keller, Paul, Ingenieurbüro AG, Hochbordstrasse 9, Postfach, 8600 Dübendorf  
Keller Spiegelschränke AG, 9306 Freidorf  
Keramik Laufen AG, Wahlenstrasse 46, 4242 Laufen  
Kern AG, Maschinenfabrik, Postfach 76, 3510 Konolfingen 1  
Kibernetik AG, Postfach, 9470 Buchs 1  
Kindler, Ernst, Elektrische Anlagen, Altstetterstrasse 123, 8048 Zürich  
Kinematica AG, Luzernerstrasse 147a, 6014 Littau  
Kirchhofer AG, Elektro-Ingenieurbüro, Schalttafelbau, Postfach, 5103 Möriken  
Kistler Instrumente AG Winterthur, Eulachstrasse 22, Postfach 304, 8408 Winterthur  
KIWI Systemingenieure + Berater AG, Im Schörlü 5, 8600 Dübendorf  
Klafs-Saunbau AG, Medizinische Technik, Oberneuhofstrasse 11, Postfach 2455, 6342 Baar  
Klingler, W., Fahrzeugtechnik AG, Suhrenmattstrasse 34, Postfach, 5035 Unterentfelden  
Klinik Balgrist Zürich, Forchstrasse 340, 8008 Zürich  
Klinik Hirslanden, Technischer Dienst, Witellikerstrasse 40, 8029 Zürich  
Klinik Liebfrauenhof, Verwaltung, Zugerbergstrasse 36, 6300 Zug  
Klückner-Moeller AG, Niederspannungs-Schaltanlagen, Vogelsangstrasse 13, Postfach 170, 8307 Effretikon  
KMW Electric AG, Im Bühl, 8457 Humlikon  
Knobel AG, Lichttechnische Komponenten, Postfach, 8755 Ennenda  
Kodak S.A., 50, avenue de Rhodanie, case postale 975, 1001 Lausanne  
Kohler, W. A., AG, Industriestrasse 18, 8117 Fällanden  
Köhler, H., AG, Escherweg 18, 8134 Adliswil  
Kolb AG, Ingenieurbüro, Diepoldsauerstrasse 24, 9443 Widnau  
Kontakt AG, Dubsstrasse 34, 8003 Zürich  
Köppel Power Experts, Flachsacherstrasse 441, 5242 Lupfig  
Korischum, F., HVCAEE, Postfach 612, 8957 Spreitenbach  
Kreisspital Oberengadin, Verwaltungsdirektion, 7503 Samedan  
Kreisspital Rüti, Spitalstrasse 29-31, Postfach 557, 8630 Rüti  
Kriegsmaterialverwaltung, Viktoriastrasse 85, 3000 Bern 25  
Kromberg & Schubert AG, Sumpfstrasse 22, Postfach 336, 6312 Steinhausen  
Kronospan AG, Spanplattenwerk, 6122 Menznau  
Kroschu-Kabelwerke, Kromberg und Schubert GmbH, Wiegenkamp 21, D-46414 Rhede  
KSB Zürich AG, Limmatstrasse 50, Postfach, 8031 Zürich  
K-Tron (Schweiz) AG, Division K-Tron Soder, Industrie Lenzhard, 5702 Niederlenz  
Kübler, Heinrich, AG, Steuer- und Regeltechnik, Ruessenstrasse 4, 6340 Baar  
Küffer, Ernst, AG, Elektrozentrum, Industrie-Neuhof 31, 3422 Kirchberg  
Kuhn, A. + K., AG, Apparate für Körperpflege, Hauptstrasse 8, 4654 Lostorf  
Kuhn, Heinrich, Metallwarenfabrik AG, 8486 Rikon  
Kühner, Adolf, AG, Apparatebau/Elektronik, Dinkelbergstrasse 1, Postfach 453, 4127 Birsfelden  
Kühni AG, Verfahrenstechnik und Apparatebau, Gewerbestrasse 28, 4123 Allschwil  
Kull, Hans, AG, elektrische Apparate, Meisenweg 1, 4552 Derendingen  
Kull + Co., Industriestrasse 6, Postfach, 8903 Birmensdorf  
Kummer, Frères, S.A., Fabrique de machines, 26, rue de la Promenade, 2720 Tramelan  
Kummeler & Matter AG, Elektr. Unternehmungen, Hohlstrasse 176, 8026 Zürich  
Kündig, E., AG, Luzern, Elektrische Spezialanlagen, Schlundstrasse, 6010 Kriens  
Kupferdraht-Isolierwerk AG, 5103 Wildegg  
Kuster, August, AG, Elektr. Steuerungen, Rössligasse 2, 8733 Eschenbach
- La Placette, Grands Magasins, Nordmann & Cie, case postale 308, 1211 Genève 1  
La Tuste SPA, Fabricca Cavi elettrici, Via Pizzigoni 2, I-24060 Villongo, Italien  
LAN-Com Kabelkommunikations AG, Luzernerstrasse 145, 6014 Littau  
Landert-Motoren AG, Unterweg 14, 8180 Bülach  
Landis + Gyr (Europe) AG, Gubelstrasse, Postfach, 6301 Zug  
Landolt, Fritz, AG, Textilwerke, Bahnhofstrasse 35, 8752 Näfels  
Lanz Oensingen AG, Südringstrasse 417, Postfach, 4702 Oensingen  
Lapp-Textima AG, Bereich Lapp-Transformatoren, 8335 Hittnau

- Lasag AG**, Steffisburgstrasse 1, Postfach 17, 3602 Thun  
**Lattmann AG**, Elektro, Vorstadtstrasse 7, 5722 Gränichen  
**LBP AG**, El.-Techn. Beratung + Projektierung, Bederstrasse 78, 8002 Zürich  
**Lebag Ingenieurbüro für Leitungs- und Kabelbau AG**, Wynernstrasse 20, 5430 Wettingen 2  
**Leclanché S.A.**, 49, avenue de Grandson, 1400 Yverdon  
**Legrand (Schweiz) AG**, Industriestrasse 3, 5242 Birr  
**Lehmann Planungs AG**, El.-Ing.-Büro, Mattenweg 3, Postfach 249, 5262 Frick  
**Leica AG Heerbrugg**, Industriestrasse, 9435 Heerbrugg  
**Leister**, Elektro-Gerätebau, Schwarzenbergstrasse 10, 6056 Kägiswil  
**Lem Elmes AG**, Bahnhofstrasse 15, 8808 Pfäffikon SZ  
**Leroy-Somer S.A.**, Schaftenholzweg 16, 2557 Studen  
**LES, Laser Electronic Systems, R. Voser + Co**, Brüggliacher 745, 5452 Obererrdorf  
**Leteygeon SA**, Hérémece, case postale 322, 1951 Sion  
**Letrona AG**, Mastbau/Gehäusetechnik, 9504 Frittschen  
**Leuenberger, H., AG**, Elektrische Apparate, Kaiserstuhlstrasse 44, Postfach 118, 8154 Oberglatt  
**Leumann & Uhlmann AG**, Hofackerstrasse 10, 4132 Muttenz  
**Leutenegger + Frei AG**, Thermoelektrische Anlagen, St. Margrethenstrasse 35, 9204 Andwil  
**Lever Sutter AG**, 9542 Münchwilen  
**Levy Fils AG**, Lothringerstrasse 165, Postfach, 4013 Basel  
**Licht- & Wasserwerk Adelboden AG**, Hrn. Max Lüscher, Direktor, Dorfstrasse 36, 3715 Adelboden  
**Licht- und Kraftversorgung St. Peter**, 7028 St. Peter  
**Licht- und Kraftversorgung Pagig**, 7028 Pagig  
**Licht- und Wasserversorgung der Gemeinde Wilderswil**, 3812 Wilderswil  
**Lieba Lichtelementebau**, Otto-Hahn-Strasse 15, D-48691 Vreden  
**Lienhard, H., AG**, Elektromaschinen und -motoren, Bernstrasse 2, 8964 Rudolfstetten  
**Lift AG**, Querstrasse 37, 8105 Regensdorf  
**Liggenstorfer AG**, Elektromotoren- und Maschinenbau, Wülflingerstrasse 276, 8408 Winterthur  
**Linde Kältetechnik AG**, Netzbodenstrasse 32, 4133 Pratteln 1  
**Littelfuse AG**, Lengnaustrasse 13, Postfach 711, 2540 Grenchen  
**Locher, Oskar, AG**, elektr. Heiz- und Kochapparate, Kempthalstrasse 91, 8308 Illnau  
**Locher & Cie AG**, Bauunternehmung, Pelikanplatz 5, 8022 Zürich  
**Lonstroff AG**, Schweiz. Gummiwarenfabrik, 5000 Aarau  
**Lonza AG**, Walliser Werke, Abt. WTCE, Postfach, 3930 Visp  
**Loring AG**, Untere Bahnhofstrasse 18, 8932 Mettmenstetten  
**Lükon**, Paul Lüscher-Werke, Postfach 164, 2575 Täuffelen  
**Lumess AG**, Lampenfabrik, Binnigerstrasse 101, Postfach, 4123 Allschwil 1  
**Lüscher, Max, AG**, Elektromaschinenfabrik, 5703 Seon  
**Lütze AG**, Oststrasse 2, Betttau, Postfach, 8854 Siebnen  
**Luxor-Lichttechnik AG**, Dorfstrasse 13A, 8155 Niederhasli  
**Luxram Licht AG**, Postfach 400, 6410 Goldau  
  
**3M (Switzerland) AG**, Postfach, 8803 Rüslikon  
**Mabelec, Markus A. Bosshart**, Silberstrasse 18, Postfach, 8953 Dietikon 1  
**Magnetic Elektromotoren AG**, Oristalstrasse 97, Postfach, 4410 Liestal  
**Maix-AG**, Postfach 360, 9500 Wil  
**Märklin-Vertriebs AG**, Mönchmattweg 3, Postfach, 5035 Unterentfelden  
**Maroplastic AG**, Mösl, 5057 Reitnau  
**Marto AG**, Elektroapparate & Maschinenfabrik, Bielstrasse 67, Postfach 138, 2555 Brugg  
**Maschinenfabrik Freienbach AG**, 8807 Freienbach  
**Materiali Industriali SA**, Via Trevano 7, 6900 Lugano  
**Matsushita Automation Controls (Schweiz) AG**, Grundstrasse 8, 6343 Rotkreuz  
**Matter Engineering AG**, Postfach 1272, 5610 Wohlen  
**Mauell AG**, Mosaikwartenbau und Leittechnik, Furtbachstrasse 17, 8107 Buchs  
**Mauerhofer & Zuber, Entreprises électriques S.A.**, 30, rue du Simplon, case postale 287, 1020 Renens  
**MDM Elektrosystem AG**, Guyer-Zellerstrasse 15, 8620 Wetzikon  
**Medec AG**, Fegistrasse 1, 8957 Spreitenbach  
**Medela AG**, Lättichstrasse 4, Postfach 140, 6340 Baar  
**Megamed AG**, Direktion, Hinterbergstrasse 11, Postfach 5237, 6330 Cham  
**Megatech Juchli & Co.**, Beckenhofstrasse 70, 8006 Zürich  
**Meier, Gebrüder, AG**, Althardstrasse 190, 8105 Regensdorf  
**Meier, T., Elektro**, Landstrasse 53, Postfach 271, 8450 Andelfingen  
**Meier & Co.**, Oltnerstrasse 92, 5013 Niedergösgen  
**Meili, L., & Co. AG**, Zehntenhausstrasse 63, Postfach, 8046 Zürich  
**Mekapro Systeme AG**, Fabrik im Schiffli, Postfach, 8816 Hirzel  
**Melior SA**, Arts culinaires, En Boudron B, 1052 Le Mont  
**Melitta GmbH**, Postfach, 4622 Egerkingen  
**Merz AG**, Elektrofachgeschäft, 7503 Samedan  
  
**Merz, Bernhard, AG**, Elektr. Installationen, Theaterstrasse 16, 4051 Basel  
**Mesin AG**, Industriestrasse 26, 8404 Winterthur  
**Mesuco AG**, Postfach, 8633 Wolfhausen  
**Metallum AG**, Wasenstrasse 13, 4133 Pratteln  
**Metallux SA**, via Moree 2, 6850 Mendrisio  
**Métaux Précieux SA, Metalor**, Service Technique, rue Moïse-Marcinhes 4, 1217 Meyrin 1  
**Meteolabor AG**, Hofstrasse 92, 8620 Wetzikon  
**Meto-Bau AG**, 5503 Würenlingen  
**Métro Lausanne-Ouchy SA**, av. Jean-Jacques Mercier 2, case postale 333, 1002 Lausanne  
**Metronic AG**, Gotthardstrasse 6, Postfach 4680, 8022 Zürich  
**Metropol AG**, Ingenieurbüro, Nägelistrasse 8, 8044 Zürich  
**Miauton SA**, route d'Arvel, case postale 240, 1844 Villeneuve  
**Micafil Isoliertechnik AG**, Badenerstrasse 780, 8048 Zürich  
**Micarna SA**, Fleischwaren, 9602 Bazenheid  
**Michel, Adrian, AG**, Stanzerei und Apparatebau, 5047 Walde  
**Micro Compact Car AG**, Mattenstrasse 149, 2500 Biel 4  
**Microprécision-Electronics SA**, route de l'Industrie 27, 1896 Vouvy  
**Microswiss-Zentrum Mittelland-Zentralschweiz**, Sportstrasse 1, 2540 Grenchen  
**Miele AG**, Limmatstrasse 4, Postfach 236, 8957 Spreitenbach  
**Migros Betriebe Birsfelden AG**, Hafenstrasse 120, 4127 Birsfelden  
**Mineralquelle Eglisau AG**, Rheinsfelderstrasse 43, 8193 Eglisau  
**MLB, Max Bertschinger AG**, Postfach 65, 5612 Villmergen  
**Mobilwerke U. Frei AG**, 9442 Berneck  
**Monacor (Schweiz) AG**, Farbhofstrasse 20, 8048 Zürich  
**Montec-Elcon GmbH + Co. KG**, Freiherr-von-Stein-Strasse 11, P.O. Box 1329, D-56403 Montabaur  
**Moos, Kaspar, AG**, Fabrik technischer Leuchten, Täschmattstrasse 27, Postfach 842, 6015 Reussbühl 1  
**Moret, J.C.**, Elektroapparate, Mariasteinstrasse 19, 4114 Hofstetten  
**Moser, J.**, Elektrische Installationen, Meisenweg 10, 8600 Dübendorf  
**Moser Albino AG**, Postfach 75, 3714 Frutigen  
**Moser-Glaser & Co. AG**, Hofackerstrasse 24, 4132 Muttenz  
**Mosimann + Partner AG**, Beratende Ingenieure, Im Schörl 3, Postfach, 8600 Dübendorf 1  
**Mostec AG**, Lausenerstrasse 13A, 4410 Liestal  
**Motoren-Service AG**, MSZ, Anwandstrasse 81, 8004 Zürich  
**Motors and Tools Engineering SA**, MTE, 2, rue des Iles, 2108 Couvet  
**Moulinex S.A.**, Postfach, 8600 Dübendorf  
**MPA Engineering AG**, Friedackerstrasse 7, 8050 Zürich  
**MS Mecatronic System AG**, Falkenstrasse 18, 2500 Biel 4  
**MSA Immobilien AG**, Webereistrasse 59, 8134 Adliswil  
**Müller + Peter AG**, Kabelverlegetechnik, Roseberg 514a, 8260 Stein am Rhein  
**Multi-Contact AG, Basel**, Gewerbezone Paradies Stockbrunnen, Postfach, 4123 Allschwil 1  
**Münger & Co.**, elektr. Anlagen und Freileitungsbau, Inhaber R. Sterchi-Münger, 7220 Schiers  
**Munot Engineering AG**, Steuerungstechnik, Schaffhauserstrasse 37, 8222 Beringen  
**Murrelektronik AG**, Hardmorgenweg 7, Postfach 95, 8222 Beringen  
**Musy Electromécaniques Transformateurs**, 7, rue de la Côte, 2013 Colombier  
  
**NCR AT&T**, Customer Support Services, Hertistrasse 25, 8304 Wallisellen  
**Nestec SA**, avenue Nestlé 55, 1800 Vevey  
**Netpartner AG**, Schaffhauserstrasse 146, 8302 Kloten  
**Netztech Handels AG**, Postfach 303, 6341 Baar  
**Neue Kiag Keramisches Institut AG**, Bernstrasse 9, Postfach, 3510 Konolfingen  
**Neue Micro-Motor AG**, St. Johann-Vorstadt 3, Postfach, 4004 Basel  
**Neutrik AG**, Im alten Riet 34, FL-9494 Schaan  
**Neuwirth & Cie S.A.**, 1917 Ardon  
**New Nacsa SA**, Centro Carvina 1, 6807 Taverne  
**Neweba AG**, Reussstrasse 22, Postfach 148, 4015 Basel  
**Nidwaldner Sachversicherung**, Dorfplatz 6, Postfach 1144, 6370 Stans  
**Nimex AG**, Räfelstrasse 11, 8045 Zürich  
**Nokia Consumer Electronics (Schweiz) AG**, Wehntalerstrasse 6, 8154 Oberglatt  
**Norm Aufzüge AG**, Murtenstrasse 114, 3202 Frauenkappelen  
**Nova-Licht AG**, Bernstrasse 85, 8953 Dietikon 2  
**Novitas AG**, Elektrische Apparate, Sandbielstrasse 2, 8603 Schwerzenbach  
**Novitronic AG**, Elektronische Bauelemente, Thurgauerstrasse 74, Postfach 8897, 8050 Zürich  
**Novo-Plast GmbH**, 4323 Wallbach  
**Novorex-Fritout AG**, Industriestrasse 10, 4922 Bötzingen  
**Nyffenegger, Kurt**, Industrievertretungen, Foresta, 6062 Wilen

## Membres collectifs de l'ASE

- Oerlikon-Contraves AG, Birchstrasse 155, 8050 Zürich  
Oerlikon-Schweisstechnik AG, Birchstrasse 230, Postfach, 8050 Zürich  
Oertle, Ernst, Ingenieur-Unternehmen, Letzigraben 177, 8047 Zürich  
Oertli Wärmetechnik AG, Bahnstrasse 24, Postfach, 8603 Schwerzenbach  
Oertli-Instrumente AG, Gemperenstrasse 14, 9442 Berneck  
Oleodotto del Reno SA, Hartbertstrasse 11, 7002 Chur  
Omega, Louis Brandt et Frère S.A., case postale, 2500 Bienne 4  
Omni Ray AG, Im Schossacher 12, 8600 Dübendorf  
Omron Electronics AG, Gewerbestrasse 7, 6330 Cham  
Opernhaus Zürich, Hr. H. Freimann, Falkenstrasse 1, 8008 Zürich  
Optelma AG, Beleuchtungskörperfabrik, Gartenstrasse 7, 4537 Wiedlisbach  
Orgapack AG, Silberstrasse 14, 8953 Dietikon 1  
Orgexpo, 41, chemin E. Sarasin, case postale 112, 1218 Grand-Saconnex  
Oser + Schmid, Dorfstrasse 54, 8957 Spreitenbach  
Ospelt, Paul, Elektro-Installationen, Am schrägen Weg 9, FL-9490 Vaduz  
Osram AG, Postfach 638, 8401 Winterthur  
Österreichische Draukraftwerke AG, Kohldorferstrasse 98, Postfach 254, A-9010 Klagenfurt  
Ozonía AG, Stettbachstrasse 1, 8600 Dübendorf
- Pamo AG, RR-Automaten, Mattenweg 36, 5732 Zetzwil  
Panelectra AG, Industriestrasse 17, 8910 Affoltern a. A.  
Panensa SA, Les Vernets, 2035 Corcelles  
PanGas, Postfach, 6002 Luzern  
Panofina AG, Alte Winterthurerstrasse 1, Postfach, 8304 Wallisellen  
Pantex-Stahl AG, 6233 Biron  
Papierfabriken Albert Ziegler AG, 4203 Grellingen  
Papierfabriken Cham-Tenero AG, Postfach 381, 6330 Cham  
Pasquini Renato SA, via Pezza 1, 6982 Agno  
Pasta Gala SA, rue du Dr Yersin 10, case postale 290, 1110 Morges  
Patelec Cordoni e Cavi S.p.A., via Nazionale 6, I-15020 Cerrina (AL)  
Pensionskasse Schweizerischer Elektrizitätswerke, Postfach, 8027 Zürich  
Penta-Electric AG, Frankfurtstrasse 78A, 4142 Münchenstein  
Periso, F. Scherrer, 6849 Isonne  
Perlen Papier AG, Postfach 42, 6035 Perlen  
Perles-Elektrowerkzeuge und Motoren AG, Postfach 548, 2542 Pieterlen  
Peter, Karl, AG, Elektroanlagen, Schlosstalstrasse 210, 8408 Winterthur  
Peyer Energietechnik AG, Roosstrasse 23, 8832 Wollerau  
Pfäffli Planungs AG, Postfach, 4601 Olten 1  
Pffiffer Messwandler AG, Lindenplatz 254, 5042 Hirschthal  
Pfister AG, Elektrische Unternehmungen, 8500 Frauenfeld  
Philips AG, Allmendstrasse 140, Postfach, 8027 Zürich  
Phoenix Contact AG, Ringstrasse 26, Postfach, 8317 Tagelswangen  
Piazza, Beratende Ingenieure AG, Logengasse 35, Postfach 3166, 2500 Biel 3  
Piller, Josef, SA, Rte des Acacias 6, 1700 Fribourg  
Pirelli Produkte AG, Postfach, 8301 Glattzentrum  
Planotech S.A., Bureau ingénieurs-conseils, rue de la Fourchaux 15b, case postale 176, 2610 St-Imier  
Plastro-Mayer GmbH, Mühlthalstrasse 11, Postfach 63, D-72818 Trochtelfingen, Hohenz.  
Poly Laupen AG, Bahnweg 2, 3177 Laupen  
Polycontact AG, Elektrotechn. Apparate, Rossbodenstrasse 22, Postfach 221, 7007 Chur  
Polyplan Holding AG, Papiermühlestrasse 9, 3000 Bern 22  
Portland-Cementwerk Thayngen AG, 8240 Thayngen  
Prang + Partner AG, Dättlikonerstrasse 5, Postfach, 8422 Pfungen  
Procoba Reinach AG, Seewenweg 6, 4153 Reinach  
Procoba Reinach AG, Ing.-Büro für Elektrotechnik, Seewenweg 6, 4153 Reinach  
Programma Electric AG, Grabenstrasse 5, 5032 Rohr  
Projekt AG Ingenieurbüro für Elektroplanung, Elektraweg 7, Postfach 8, 9435 Heerbrugg  
Prolewa Electro-Engineering AG, Schöngrund 26, 6343 Rotkreuz  
Prolux Elektrosystem AG, Industriestrasse, Birrfeld, 5242 Lupfig  
ProMinent Dosiertechnik AG, Trockenloostrasse 85, Postfach 16, 8105 Watt  
PTT, Generaldirektion, Viktoriastrasse 21, 3030 Bern
- Querop Handels AG, Werkstrasse 13, Postfach 444, 6037 Root  
Q + S Control AG, Rümliangstrasse 6, 8154 Oberglatt
- Radio-Electro S.A., Entreprise d'électricité et Radio-TV, case postale 135, 1211 Genève 8  
Ralston Energy Systems SA, 43, rue Louis-J. Chevrolet, 2300 La Chaux-de-Fonds  
Ramella, Mario, Productions Plastiques SA, 1, ch. Champ-Colomb, case postale 222, 1024 Ecublens  
Rank Xerox AG, z.H. Herrn H. Fausch, Postfach, 8050 Zürich  
Raukamp & Co., Schloss- und Metallwarenfabrik, Postfach 944, D-42555 Velbert/Rhld.
- Rausch AG, Abt. Elektro, Bürenstrasse 12, 8280 Kreuzlingen  
Rauscher & Stoecklin AG, Reuslistrasse 32+35, 4450 Sissach  
Rawlyler, Kohli & Co., Kabel-Freileitungsbau, Schulstrasse 8, 2558 Aegerten  
Raychem AG, Oberneuhofstrasse 8, Postfach 229, 6340 Baar  
RCB, Motorenbau AG, Industriestrasse 15, 5712 Beinwil am See  
Realex SA, Via G. Guisan 17, 6900 Massagno  
Rebsamen, Hansjörg, Elektroplanung, Museggstrasse 8, 6004 Luzern  
Rechsteiner, Hans, Schaltanlagen, Schulstrasse 10, 8280 Kreuzlingen  
Recos AG, Postfach 47, 8808 Pfäffikon  
Regatec AG, Täferstrasse 37, 5405 Baden-Dättwil  
Regatron AG, Bachwiesstrasse 24, 9400 Rorschach  
Regent Beleuchtungskörper AG, Dornacherstrasse 390, 4018 Basel  
Regionalspital Langenthal, St.-Urbanstrasse 67, 4900 Langenthal  
Regionalverkehr Bern- Solothurn RBS, Direktion, Metrohochhaus, Postfach 119, 3048 Worblaufen  
Regloplas AG, Flurhofstrasse 158c, 9006 St.Gallen  
Reichle + De Massari AG, Binzstrasse 31, 8622 Wetzikon  
Reishauer AG, Industriestrasse 36, 8304 Wallisellen  
Reliance Electric AG, Industriestrasse 9 + 11, 6036 Dierikon  
Remtec AG, Fabrikstrasse, 8750 Riedern  
Renata AG, 4452 Itingen  
Resista Electric SA, Michel Perreten, case postale, 1020 Renens 2, Village  
Retel AG, Rundbuckstrasse 6, 8212 Neuhausen  
Reymond & Co. S.A., Fabrique de pierres fines, 1522 Lucens  
Rhätische Bahn, Bahnhofstrasse 25, 7000 Chur  
Rieter AG, Maschinenfabrik, 8406 Winterthur  
Rigi-Bahnen, Postfach 162, 6354 Vitznau  
Rinco Ultrasonics AG, Industriestrasse 4, 8590 Romanshorn  
Rittal AG, Ringstrasse 1, 5432 Neuenhof  
Rittmeyer AG, Apparatebau für die Wasserwirtschaft, Postfach 2143, 6301 Zug 2  
Roder SA, case postale 117, 1860 Aigle  
Roduner + Kilga, Elektroplanungen, Romanshonerstrasse 303, 8580 Amriswil  
Roelli AG, Apparate- und Maschinenbau, Industriestrasse, 6022 Grosswangen  
Roesch Electric AG, Fabrik elektr. Artikel, Bahnhofstrasse 169, 5322 Koblenz  
Rohn Kabel- und Freileitungsbau AG, Deitingerstrasse 16, Postfach 230, 4553 Subingen  
Rohner AG, Chemische Fabrik, Gempenstrasse 6, 4133 Pratteln  
Rosenmund AG, Maschinenbau, 4410 Liestal  
Roser, Ernst, AG, Feinmechanik + Apparatebau, Ziegelackerstrasse 9A, Postfach 315, 3027 Bern  
Rossini, A., + Co, Via Cantonale, c.p. 148, 6916 Grancia  
Rotel AG, Fabrikation elektrischer Apparate, Oltnerstrasse 93, 4663 Aarburg  
Roth & Co. AG, Wiesentalstrasse 20, Postfach, 9242 Oberuzwil  
Roth-Kippe AG, Gutstrasse 12, 8055 Zürich  
Rotima AG, Industrie Laubisrüti, Industriest. Postfach 318, 8712 Stäfa  
Rotronic AG, Grindelstrasse 6, 8303 Bassersdorf  
Rovo AG, Badenerstrasse 745, 8048 Zürich  
Rovo Neonlicht AG, Trockenloostrasse 29, 8105 Regensdorf  
Rovo-RD SA, 12, avenue Fraisse, case postale 1256, 1001 Lausanne  
Roegner, Walter, Ingenieur-Bureau, Bernstrasse 120, 3613 Steffisburg  
RST AG, Bahnhofstrasse 19, 8572 Berg  
Ruedin, Georges, S.A., Manufacture de boîtes de montres, à l'att. de M. Kohler, électricien, 2854 Bassecour  
Rüegg & Schmid, Inh. H. Schmid, Elektr. Anlagen, Walderstrasse 11, Postfach, 8340 Hinwil  
Rüeggesser AG, Elektrische Installationen, Mirchelstrasse 1, 3506 Grosshöchstetten  
Rüetschi & Co. AG, Elektromotoren, Bachstrasse 33, 5034 Suhr  
Ruoss, K., Elektroinstallations AG, Nordring 4, Postfach 230, 8854 Siebnen  
Rutschmann AG, Starkstromanlagen, Industriestrasse 15, 8627 Grüningen  
Ruwa Drahtschweisswerk AG, 3454 Sumiswald
- SACAC Schleuderbetonwerk AG, Postfach 5879, 5600 Lenzburg 1  
SAFED S.A., 32, rue E. Bochat, 2800 Delémont  
Saft Nife AG, Poststrasse 4, 5432 Neuenhof  
Saia AG, 3280 Murten  
Salvis AG, Fabrik elektrothermischer Apparate, Zollhausstrasse 2, 6015 Reussbühl 2  
Salmann AG, El.-Ing.-Büro, Balfrinstrasse 13, Postfach 264, 3930 Visp  
Sander Elektronik AG, Stauseestrasse 25, 5314 Kleindöttingen  
Sandoz Pharma AG, Postfach, 4002 Basel  
Sanijura Schweiz AG, Rainweg 18, 3645 Gwatt  
Säntis Milch AG, Industriestrasse 135, 9202 Gossau  
SAP, Schweizer Automatik Pool, Bleicherweg 21, Postfach 5272, 8022 Zürich  
SAT Systeme für Automatisierungstechnik AG, Gewerbestrasse 9, 6330 Cham  
Satronic AG, Sicherheits- und Steuergeräte, Brüelstrasse 7, 8157 Dielsdorf

- Sauber + Gisin AG**, elektrotechnische Anlagen, Bahnstrasse 24, 8603 Schwerzenbach
- Sauter, Fr., AG**, Fabrik elektrischer Apparate, Im Surinam 55, Postfach, 4058 Basel 16
- Sauter, Louis, AG**, Blechverpackungen, Postfach, 8272 Ermatingen
- Sawa Pumpentechnik AG**, 9205 Waldkirch
- Schachenmann & Co. AG**, Elektronische Unternehmung, Postfach, 4007 Basel 7
- Schaerer, M., AG**, Gewerbestrasse 15, Postfach 185, 3302 Moosseedorf
- Schaffner Elektronik AG**, Nordstrasse 11, 4708 Luterbach
- Schaltag AG**, Industriestrasse 8, 8307 Effretikon
- Schär AG, Gebrüder**, Elektrische Anlagen, Baslerstrasse 325A, 4123 Allschwil
- Schärer & Kunz AG**, Postfach 757, 8010 Zürich
- Schenker Technik AG**, Schulstrasse 1, 5012 Schönenwerd
- Schenker, Emil, AG, Stauwehrstrasse 34, 5012 Schönenwerd
- Schenker Maschinen AG, Bodenacker 9, 5014 Gretzenbach
- Schenker Storen AG, Stauwehrstrasse 34, 5012 Schönenwerd
- Schibli AG, Hans K.**, Elektrische Unternehmungen, Klosbachstrasse 67, Postfach, 8030 Zürich
- Schibli AG**, Elektromaschinen-Elektrowicklerei, Rainstrasse 15, 4528 Zuchwil
- Schiffahrtsgesellschaft des Vierwaldstättersees**, Werftstrasse 5, 6002 Luzern
- Schindler Aufzüge AG**, Zugerstrasse 13, 6030 Ebikon
- Schlumberger Industries SA**, chemin Château-Bloch 1, case postale 10, 1219 Aire
- Schlunegger, Hans**, Apparatebau, 5300 Ennet-Turgi
- Schmid, Hans-Willy**, Schalttafelbau, Grubenstrasse 5, 8708 Männedorf
- Schmid AG**, Foto Video Electronics, Ausserfeld, Postfach 232, 5036 Oberentfelden
- Schmid Elektronik AG**, Mezikonerstrasse 13, 9542 Münchwilen
- Schmidiger + Rosasco AG**, Leutschenbachstrasse 55, 8050 Zürich
- Schmidlin AG**, Zürichstrasse, 8910 Affoltern a. A.
- Schmucki**, Ingenieurbüro, Oberdorfstrasse 9, 8853 Lachen
- Schneebeili, Heinrich**, Transformatorenfabrik, Hügelstrasse 31, 8002 Zürich
- Schneeberger, W., AG**, Maschinenfabrik, St. Urbanstrasse 12, 4914 Roggwil
- Schneider, Jakob, AG**, Elektro-Anlagen, Bielstrasse 10, 2555 Brugg
- Schneider Electric Suisse SA**, case postale 452, 1052 Le Mont-sur-Lausanne
- Schneider MGTE AG**, Schermenwaldstrasse 11, 3063 Ittigen
- Schnell, R., AG**, Elektro + Haustechnik Planung, Postfach 169, 8613 Uster 3
- Scholtès AG**, Haushaltapparate, Lautengartenstrasse 7, 4052 Basel
- Schönenberger, Mathias, AG**, Electro en gros, Bahnhofstrasse 16, Postfach, 8956 Killwangen
- Schotec AG**, Einsiedlerstrasse 535, Postfach, 8810 Horgen
- Schrack AG**, Riedstrasse 13, Postfach 5289, 6330 Cham
- Schulthess, Ad., & Cie AG**, Maschinenfabrik, Postfach, 8633 Wolfhausen
- Schumo AG**, Spezialmotoren, Industriestrasse 18, 8910 Affoltern am Albis
- Schurter AG**, Fabrik elektrotechn. Artikel, Werkhofstrasse 8, Postfach 4769, 6002 Luzern
- Schweizer, Karl, AG**, Elektroanlagen, Hammerstrasse 121, Postfach, 4057 Basel 21
- Schweizer, Ernst, AG**, Metallbau, z. H. Hr. E. Dahinden, Werk Hedingen, Bahnhofplatz 11, 8908 Hedingen
- Schweizer Elektrobau AG**, Webereistrasse 66, 8134 Adliswil
- Schweizer Paraplegiker-Zentrum**, Postfach, 6207 Nottwil
- Schweizer Schmirgel- und Schleifindustrie AG**, «SIA», Postfach 831, 8501 Frauenfeld
- Schweizerische Unfallversicherungsanstalt**, Fluhmattstrasse 1, Postfach, 6002 Luzern
- Schweizerische Bankgesellschaft**, Abt. Liegenschaften, Postfach 645, 8021 Zürich
- Schweizerische Beratungsstelle für Unfallverhütung**, Laupenstrasse 9, Postfach, 3001 Bern
- Schweizerische Industrie- Gesellschaft SIG**, 8212 Neuhausen am Rheinfall
- Schweizerische Mobiliar Versicherungsgesellschaft**, Direktion, Bundesgasse 35, 3001 Bern
- Schweizerische Südostbahn**, Merkurstrasse 3, Postfach 563, 8820 Wädenswil
- Schweizerischer Metall- und Uhrenarbeitnehmer-Verband, SMUV**, Weltpoststrasse 20, Postfach 272, 3000 Bern 15
- Schweizerischer Verband der Elektromaschinenbauer**, Sekretariat, Auf der Bischoffhöhe 56, 4125 Riehen
- Schweizerischer Verein für Technische Inspektionen**, Plattenstrasse 77, 8032 Zürich
- Schweizerisches Institut zur Förderung der Sicherheit**, Nüscherstrasse 45, 8001 Zürich
- Scintilla AG**, Postfach, 4501 Solothurn
- Sécheron SA**, avenue de Sécheron 14, case postale 116, 1211 Genève 21
- Securiton AG**, Alarmanlagen gegen Feuer, Einbruch, Überfall, Alpenstrasse 20, 3052 Zollikofen
- Secutronic AG**, Aarauerstrasse 180, 4601 Olten
- Sefag AG**, Werkstrasse 7, 6102 Malters
- Sefar AG**, Hinterbissastrasse 21, Postfach 265, 9410 Heiden
- Seitz, Eugen, AG**, Magnetventile, Spitalstrasse 204, Postfach, 8623 Wetzikon 3
- Sekaco**, Hans R. Seiler, Kirchgasse 33, Postfach, 8302 Kloten
- Selecta AG**, Getränke- und Warenautomaten, Postfach 212, 3280 Muntelier-Murten
- Selectron Lyss AG**, Bernstrasse 70, 3250 Lyss
- Selmoni Installation AG**, St.-Alban-Vorstadt 106, 4052 Basel
- Senn, Heinz, AG**, Notstrom-Aggregate, Bernstrasse 9, 4665 Oftringen
- Service d'Electricité de la Commune de St-Aubin-Sauges**, 2024 St-Aubin-Sauges
- Service de l'électricité Le Landeron**, 2525 Le Landeron
- Service des Ponts et Chaussées**, rue St-Maurice 7, 2800 Delémont
- Service électrique de la Commune de St-Maurice**, 1890 St-Maurice
- Service électrique Develier**, 2802 Develier
- Services Industriels de la Commune de Fully**, rue de l'Eglise, 1926 Fully
- Services Industriels de la Commune de Lutry**, service de l'électricité, case postale 190, 1095 Lutry
- Sharp Electronics (Schweiz) AG**, Langwiesenstrasse 7, 8108 Dällikon
- SHT Hofer AG**, Talstrasse 94, 3174 Thörishaus
- SI-Electronic AG**, Islerenweg 2, 8708 Männedorf
- Sicovend AG**, Widenholzstrasse 6, 8304 Wallisellen
- Siedle Electric AG**, Rotterdam-Strasse 21, 4053 Basel
- SIEG-Vevy-Montreux**, En Sauquenil, 1852 Roche
- Siemens Schweiz AG**, Albisriederstrasse 245, Postfach, 8047 Zürich
- Sigg AG**, Haushaltgeräte, Walzmühlestrasse 60, Postfach 832, 8501 Frauenfeld
- Silac AG**, Kunststoff-Presswerk, 8841 Euthal
- Sionic S.A.**, Electronique Industrielle, chemin St-Hubert 32, case postale 4300, 1950 Sion 4
- Sipos, P.**, Elektrotechnische Apparate, Dörflistrasse 44-46, 8050 Zürich
- Sirat S.A.**, Le Trési 1, Zone industrielle, 1028 Prévèrenge
- Sloan AG**, Signallampenfabrikation, Birmanngasse 8, Postfach, 4009 Basel
- SM Handels AG**, Industriestrasse 2, 8108 Dällikon
- Société d'Etudes Electro- Techniques S.A.**, 9, rue de la Dent-Blanche, 1950 Sion
- Société de Banque Suisse**, Secteur Immobilier, Place St-François 16, 1002 Lausanne
- Société Générale pour l'Industrie**, Ingénieurs-Conseils, 71, avenue Louis-Casaï, 1216 Cointrin-Genève
- Société Genevoise d'instruments de physique**, case postale 376, 1217 Meyrin 1
- Société Hydro-Electrique**, 1873 Val d'Illicz
- Société pour la Coordination de la Prod. & Transp. de l'Energie Electr.**, C.P.T.E., Rodestraat 125, B- Linkebeek
- Solis AG**, Kanalstrasse 11, Postfach, 8152 Glattbrugg
- SOLO Industrieofenbau AG**, Römerstrasse 13, 2555 Brugg
- Solothurnische Gebäudeversicherung**, Baselstrasse 40, 4500 Solothurn
- Solvay (Schweiz) AG**, 8437 Zurzach
- Sony (Schweiz) AG**, Rütistrasse 12, 8952 Schlieren
- Sotax AG**, Binningerstrasse 106, Postfach, 4123 Allschwil
- Spengler AG**, Abt. Technische Organisation, Postfach, 4002 Basel
- Spengler Electronic AG**, Strehlgasse 5, 4105 Biel-Benken
- Spieß, Walter**, Ofen- und Kochherdfabrik AG, 8308 Illnau
- Spieß Elektrizitätserzeugnisse AG**, Schwandweg 5, 8834 Schindellegi
- Spinnerei Kunz AG**, Dorfstrasse 69, 5200 Windisch
- Spoerry + Co. AG**, Baumwollspinnerei und Elektrizitätswerk, Bergstrasse, 8890 Flums
- Sprecher + Schuh AG**, Fabrik elektrischer Apparate, Buchserstrasse 35, 5001 Aarau
- Spring AG**, Apparatefabrik, Bahnhofstrasse 105, Postfach 93, 5430 Wettingen 2, Dorf
- St-Hubert Fondation**, Foyers-Ateliers, case postale 36, 1951 Sion
- St. Jakobshalle Basel**, Techn. Dienst, Brüglingerstrasse 21, Postfach 266, 4028 Basel
- St. Moritzer Bergbahnen**, Via Stredas 12, 7500 St. Moritz
- Stadtentwässerung Zürich**, Elektro-Prozessleittechnik, Bändlistrasse 108, 8064 Zürich
- Stadmühle Schenk AG**, Güterstrasse 54, Postfach 1564/3, 3072 Ostermündigen 1
- Stadtpolizei Zürich**, Wissenschaftlicher Dienst, Zeughausstrasse 1121, Postfach, 8021 Zürich
- Stäfa Control System AG**, Regel-, Steuer- und Leitsysteme für die Haustechnik, 8712 Stäfa
- Stahlrohr AG**, Neue Industriestrasse 14, 4852 Rothrist
- Star Unity AG**, Fabrik elektr. Apparate, Brunnenhofstrasse, 8804 Au ZH
- Starkstrom-Elektronik AG**, Güterstrasse 11, 8957 Spreitenbach
- Starrfräsmaschinen AG**, 9400 Rorschacherberg
- Stationenbau AG**, Schützenhausstrasse 2, Postfach, 5612 Villmergen
- Staub Metallwaren AG**, Laufenstrasse 263, 4245 Kleinfelz

## Membres collectifs de l'ASE

- Steffen, A., AG**, Elektro-Grosshandel, Limmatstrasse 8, Postfach 343, 8957 Spreitenbach
- Steinegger, W.**, Elektroapparatebau, Postfach, 2500 Biel 4
- Steinemann, Ulrich, AG**, Maschinenfabrik, 9015 St.Gallen
- Stöckli, A. + J., AG**, Metall- + Plastikwarenfabrikation, Postfach 203, 8754 Netstal
- Stöcklin Logistik AG**, Dornacherstrasse 197, Postfach, 4143 Dornach 1
- Störi + Co AG**, Immobiliengesellschaft, Postfach 649, 8820 Wädenswil
- Störi Industrievertretungen AG**, Wiesstrasse 2, 8755 Ennenda
- Störi Mantel Wärmetechnik AG**, Zugerstrasse, 8820 Wädenswil
- Strafanstalt, Kantonale**, Torweg 23, 8105 Regensdorf
- Streng Plastic AG**, Alfred Streng, Dielsdorferstrasse 21, 8155 Niederhasli
- Strub AG**, Spenglererei-Artikel, Postfach 29, 3250 Lyss
- Stuber, Louis, AG**, 3422 Kirchberg
- Stucky Ingénieurs Conseils SA**, avenue d'Ouchy 61, 1000 Lausanne 6
- Studer**, Draht- und Kabelwerk AG, 4658 Däniken
- Studer + Schütz Elektro AG**, Hitzkirchstrasse 3, 6027 Römerswil
- Stühlinger AG**, Hofwisenstrasse, 8260 Stein am Rhein
- Sturm, H.**, Ingenieurbüro, Alte Owingerstrasse 18b, D-78224 Ueberlingen
- Styner + Bienz AG**, Freiburgstrasse 556, 3171 Niederwangen
- Suard, Roger, SA**, Fabrique d'articles électriques, 2916 Fahy
- Suhner, Otto, AG**, Industriestrasse 258, 5242 Lupfig
- Suisselectra Ingenieurunternehmung AG**, Hochstrasse 48/50, Postfach, 4002 Basel
- Sulzer Wintec AG**, Elektroservice 1140, Postfach 65, 8404 Winterthur
- Suter, R., AG**, Elektr. Unternehmungen, 5503 Schafisheim
- SWF Machinery, H.L. Pettenhofer**, 6285 Hitzkirch
- SWICO**, Badenerstrasse 356, 8040 Zürich
- Swissair**, Betrieb und Unterhalt, 8058 Zürich-Flughafen
- Swisscable Verband für Kabelkommunikation**, Schwarztorstrasse 56, 3000 Bern 14
- Sylvania Lighting SA**, chem. des Léchères 4, case postale 171, 1217 Meyrin
- Symalit AG**, Abt. Verkauf, Postfach, 5600 Lenzburg
- Symo-Electronic AG**, Mosaik-Schalttafelbau, Langackerstrasse 5, Postfach 377, 6330 Cham
- Syscom Engineering AG**, Rütistrasse 17, Postfach, 8952 Schlieren
- Taxomex AG**, Gerhardstrasse 1, Postfach 8320, 8036 Zürich
- Tecan AG**, Feldbachstrasse 80, Postfach 84, 8634 Hombrechtlon
- Technische Betriebe Goldach**, Hauptstrasse 2, 9403 Goldach
- Technische Betriebe Seon**, Elektrizitätswerk, Mühleweg 3, 5703 Seon
- Tecnoservice Engineering SA**, Bellevue 7, 2074 Marin
- Tecon AG**, Mess- und Regeltechnik, Werkstrasse 1, 9242 Oberuzwil
- Tecton-Vatag AG**, Hochstrasse 120, Postfach, 8330 Pfäffikon
- Tegimenta AG**, Forrenstrasse, 6343 Rotkreuz
- Telanor AG**, Antennenfabrik, Postfach 132, 4654 Lostorf
- Telelan AG**, Albulastrasse 55, 8048 Zürich
- Telemeter Electronic AG**, Im Gree 79, Ellighausen, 8566 Neuwilen
- Télévision Audio-Film SA**, 1728 Rossens
- Telion AG**, Postfach, 8010 Zürich
- Telma AG**, Gewerbeweg 10, 3136 Seftigen
- Tensol SA**, P. Vogel, 6776 Piotta
- Thasa Schaffhausen AG**, Postfach 179, 8212 Neuhausen 2
- Therma AG**, 8762 Schwanden
- Theta Electronics SA**, Via Campagna 26, 6982 Serocca di Agno
- Thomson Consumer Electronics Marketing AG**, Seewenweg 5, Postfach, 4153 Reinach 1
- Thuba AG**, Stockbrunnenrain 9, Postfach 431, 4015 Basel
- Thurgauer Gebäudeversicherung**, Promenadenstrasse 8, 8500 Frauenfeld
- Thyssen Aufzüge AG**, Glattalstrasse 207, Postfach, 8153 Rümlang
- Tiba AG**, Kochherdfabrik und Apparatebau, 4416 Bubendorf
- Ticomel SA**, Piazza Roncaà 4, 6850 Mendrisio
- Timonta AG**, San Martino, 6850 Mendrisio
- Tiroler Wasserkraftwerke AG**, Landhausplatz 2, Postfach 212, A-6020 Innsbruck, Österreich
- Titan GmbH**, Robert-Bosch-Str. 41, D-74523 Schwäbisch-Hall
- Tornado AG**, Hardstrasse 36, 4052 Basel
- Traco Industrietechnik AG**, Postfach, 8027 Zürich
- Trafag AG**, Fabrik el. Apparate, Gufenhaldenweg 4, Postfach, 8708 Männedorf
- Trafonic AG**, Elektronische Apparate, Täschmattstrasse 10/25, Postfach 741, 6015 Reussbühl 1
- Tranela AG**, Neue Winterthurerstrasse 30, 8305 Dietlikon
- Transelectro Lausanne SA**, Zone Rionzi, chemin Maillefer 36, 1052 Le-Mont-s.-L.
- Transelectro Sion SA**, rue Traversière, case postale 949, 1951 Sion
- Transformateurs Seky S.A.**, 11, allée du Quartz, 2300 La Chaux-de-Fonds
- Trasfor S.A.**, Fabricca di trasformatori e apparecchi elettrici, casella postale 231, 6903 Lugano
- Trielec AG**, Mühelentalstrasse 136, Postfach 586, 8201 Schaffhausen
- Trisa Bürstenfabrik AG**, Abt. Betriebselektrik, 6234 Triengen
- Tschudin & Heid AG**, Schönemattstrasse 6, Postfach, 4153 Reinach
- Turmig AG**, Postfach, 8640 Rapperswil
- Tüscher, Edwin**, Fehlerortungstechnik, Riedmattstrasse 22, 8342 Wernets-  
hausen
- Ufficio degli Impianti Elettromeccanici**, Dipart. del Territorio Div. delle  
Costruzioni, via C. Ghiringhelli 19, 6500 Bellinzona
- Umacon AG**, Altgraben 447, 4624 Härkingen
- UMS Schweizerische Metallwerke AG**, Weidenstrasse 50, 4143 Dornach
- Unisol AG**, Falknisstrasse 1, 7324 Vilters
- Usines Métallurgiques Suisses SA**, Usine Boillat, 2732 Reconviiler
- USW SA**, Rte Château d'Affry 33, 1762 Givisiez
- V-Zug AG**, Industriestrasse 66, Postfach, 6301 Zug
- Valentine Fabrique SA**, chemin de la Fôret 14, case postale 365, 1024 Ecublens
- Valtronic SA**, 1343 Les Charbonnières
- Van Ommeren Bragtank AG**, Hafenstrasse 89, 4127 Birsfelden
- Varian International AG**, Kollerstrasse 38, 6303 Zug
- Vector Technologies SA**, 7, chemin de la Venoge, 1025 St. Sulpice
- Verband Deutscher Elektrotechniker VDE**, Bezirksverein Württemberg e.V.,  
Kriegsbergstrasse 11, D-70174 Stuttgart
- Verband Schweiz. Radio- und Televisionsfachgeschäfte (VSRT)**, Breitenrain-  
platz 38, Postfach 729, 3000 Bern 22
- Verband Schweizerischer Elektrizitätswerke (VSE)**, Gerbergasse 5, Postfach  
6140, 8023 Zürich
- Verband Schweizerischer Elektro-Installationsfirmen (VSEI)**, Limmat-  
strasse 63, Postfach 3357, 8031 Zürich
- Verband Thurg. Elektrizitätsversorgung**, 9220 Bischofszell
- Vereinigte Schweizerische Rheinsalinen AG**, Postfach, 4133 Pratteln
- Vereinigung Kantonaler Feuerversicherungen (VKF)**, Bundesgasse 20,  
Postfach 8576, 3001 Bern
- Vereinigung Schweizerischer Kabelfabriken (VKF)**, Gerichtsstrasse 8,  
Postfach 441, 8610 Uster 1
- Verit Electric AG**, Fabrikweg 1, Postfach 96, 5502 Hunzenschwil
- Verkehrsbetriebe Zürich**, Elektrische Anlagen, Luggwegstrasse 67,  
8048 Zürich
- Verwaltung des Elektrizitäts- und Wasserwesens der Gemeinde**,  
Kramgasse 3, 3506 Grosshöchstetten
- Verwaltung Kant. Psychiatrische Klinik**, 4915 St. Urban
- Vetrella-Electric SA**, Centro Vedeggio 2, 6814 Lamone
- Vetropack AG**, Schützenmattstrasse 266, Postfach, 8180 Bülach
- Vibro-Meter AG**, Postfach 1071, 1701 Fribourg
- Viessmann (Schweiz) AG**, Hårdlistrasse 11, 8957 Spreitenbach
- Vishay Bauelemente-Vertrieb AG**, Neutalstrasse 60, Postfach 1014,  
8207 Schaffhausen
- VLRF**, Münzgraben 6, 3011 Bern
- Vogt AG, dipl. Ing. René**, Gäsle 26, FL-9496 Balzers
- Vogt AG**, Postfach 148, 4654 Lostorf
- Vogt-Schild AG**, Druck und Verlag, Zuchwilerstrasse 21, 4501 Solothurn
- Volland, Rud., Ing., AG**, Ingenieurbüro für Elektrotechnik, Ifangstrasse 103,  
8153 Rümlang
- Volta AG**, Elektromaschinenbau, Postfach 4960, 6002 Luzern
- Voltplast AG**, Kabel- und Kunststoffwerk, Industriestrasse 10, 4653  
Oberbögen
- Von Roll Holding AG**, Zentrale Elektroplanung, Bahnhofstrasse,  
4563 Gerlafingen
- Vontobel-Verbindungstechnik**, Freihofstrasse 3, 8942 Oberrieden
- Vorarlberger Kraftwerke AG**, Postfach 216, A-6901 Bregenz
- VSEK, Vereinigung Schweiz. Elektro-Kontrolleure**, Via Giumell 1,  
6952 Canobbio
- VSSF Verband Schweiz. Schaltanlagen-Fabrikanten**, Sekretariat, Werkhof-  
strasse 9, 2503 Biel
- Vulkan AG**, Trischlistrasse 23, 9400 Rorschach
- Wachendorf AG**, Technische Industrieprodukte, Auf dem Wolf 10, 4002 Basel
- Wagner, Ernst**, Holz- und Innenausbau, Saunabau, 9125 Brunnadern
- Wagner & Grimm AG**, Transformatoren-Fabrik, 6102 Malters
- Wagner International AG**, Industriestrasse 22, Postfach 663, 9450 Altstätten
- Wago Contact SA**, case postale 76, 1564 Domdidier
- Waldmann Leuchten GmbH**, Benkenstrasse 57, 5024 Küttigen
- Walser + Co. AG**, Fabrik für elektrische Heizelemente, 9044 Wald
- Wampfler AG**, Brunnmattstrasse 13, 3174 Thörishaus
- Wandel & Goltermann (Schweiz) AG**, Morgenstrasse 83, Postfach 779,  
3018 Bern 18
- Wandfluh AG**, Helkenstrasse 13, Postfach 134, 3714 Frutigen 2
- Wap Reinigungssysteme (Schweiz) AG**, Industriestrasse, 9606 Bütschwil

Warob, Müller & Bürgin SA, 2764 Courrendlin  
 Waser & Co., Elektro-Telefon, Seestrasse 127, 6052 Hergiswil  
 Wasser- und Elektrizitätswerk Schmitten-Albula, 7499 Schmitten  
 Wasserversorgung Zürich, Hardhof 9, Postfach, 8023 Zürich  
 Wath Elektroplanung AG, Untere Stallstrasse 81B, 7430 Thusis  
 Weber Protection AG, Emmenmattstrasse 5, Postfach 2147, 6021 Emmenbrücke  
 Weber Protection AG, Schachenstrasse 2, 6020 Emmenbrücke  
 Weberei Wängi AG, 9545 Wängi  
 Weidmann AG, H., Postfach 1074, 8640 Rapperswil  
 Weisser Balduin AG, Burgfelderstrasse 211, 4025 Basel  
 Wenger Systems AG, Im Kägen 23/25, 4153 Reinach 1  
 Werit-Kunststoffwerke, W. Schneider GmbH + Co., Wehntalerstrasse 113, 8105 Regensdorf  
 Wertheim Chemie AG, Mittler Langnau, 6105 Schachen  
 West-Electronic AG, Leistungselektronik, Industriestrasse 50, Postfach 4, 4657 Dulliken  
 Westelectro S.A., 1-3, ch. des Pyramides, 1007 Lausanne  
 Wettstein, Walter AG, Spezialunternehmen für Kältetechnik, Brüggliweg 22, Postfach 12, 3073 Gümliigen  
 Widap AG, Bahnhofstrasse, 3185 Schmitten  
 Willi & Wey Elektrotechnikbüro, Bünzerstrasse 12, Postfach, 5626 Hermetschwil  
 Winje, Malthe & Co. A/S, Cort Adelerstrasse 14, Postboks 2440, N- Solli-Oslo 2, Norwegen  
 Winterhalter + Fenner AG, Werkstrasse 5, 9006 St.Gallen  
 Winterhalter Gastronom AG, Hirschsprung, 9464 Rüthi SG  
 Winterthur-Versicherungen, Abt. Sicherheit und Technik, General-Guisan-Strasse 40, 8401 Winterthur

Wisag, Wissenschaftliche Apparaturen & Industrieanlagen AG, Oerlikonerstrasse 88, Postfach, 8057 Zürich  
 Witronic S.à r.l., instruments de mesure et de réglage, 24, chemin de Plateires, case postale 554, 1009 Pully  
 Woertz AG, El.-Techn. Artikel, Hofackerstrasse 47, 4132 Muttenz  
 Wohlgroth AG, Eschenstrasse 8, 8603 Schwerzenbach  
 Wolff System AG, Bahnhofstrasse 47a, 4123 Muttenz  
 Wunderli, H., Elektroartikel, 7019 Fidaz  
 Wyser + Anliker AG, Steinackerstrasse 29, 8302 Kloten  
 Wyser, Peter, Fluoreszenz- und Spezialbeleuchtung, Birsigstrasse 40, 4054 Basel  
 Zahn AG, Elektronik, Feinmechanik, Bollstrasse 32, 3076 Worb  
 Zehnder, C.-A., électricité et téléphone, Rte de Cité Ouest 1, 1196 Gland  
 Zehnder Electronic AG, Oberfeldstrasse 345, 5722 Gränichen  
 Zenith Steinger AG, Fabrikweg 1, 5502 Hunzenschwil  
 Ziehl - EBM AG, Wiesenstrasse 10, Postfach, 8952 Schlieren  
 Zimmerli Energietechnik, Rütihubelweg 1, 4812 Mühlethal  
 Zivy, N., & Cie SA, Messtechnik, Wissenschaftliche Geräte, Postfach, 4104 Oberwil  
 Zumtobel Licht AG, Riedackerstrasse 7, 8153 Rümlang  
 Zürcher Kantonalbank, BGVTC, Talstrasse 12, Postfach, 8010 Zürich  
 Zweckverband Kehrrechtbeseitigung Linthgebiet, KVA, Postfach 226, 8867 Niederurnen  
 Zweckverbände Abwasser und Kehrrecht der Region Zofingen, Alte Strasse, 4665 Oftringen  
 Zyliss Haushaltswaren AG, Industriering, 3250 Lyss

**Wissenschaftliche und ähnliche Institute - Instituts scientifiques et similaires**

Abendtechnikum Bern, Höhere Technische Lehranstalt, Ingenieurschule, Morgartenstrasse 2, 3014 Bern  
 Abendtechnikum der Innerschweiz, ATIS, Höhere Technische Lehranstalt, Ingenieurschule, Technikumstrasse, 6048 Horw  
 Abendtechnikum Zürich, Höhere Technische Lehranstalt, Ingenieurschule, Lagerstrasse 45, 8021 Zürich  
 Allgemeine Gewerbeschule Basel Gewerblich-Industrielle, Berufsschule, Mechanisch-Techn. Abteilung, Vogelsangstrasse 15, 4058 Basel  
 AMIV an der ETH, Studenten-Fachverein der Masch.- und El.-Ing.-Studenten, Universitätstrasse 19, 8092 Zürich  
 Association Cantonale Vaudoise des Installateurs Electriciens, rue des Alpes, case postale 196, 1023 Crissier  
 Ausbildungszentrum Elektromonteuere, Seilerbahnweg 8, 7000 Chur  
 Bernische Molkereischule Rütli, 3052 Zollikofen  
 Bernisches Historisches Museum, Helvetiaplatz 5, 3000 Bern 6  
 Berufsschule Frauenfeld, Kurzenerchingerstrasse 8, 8500 Frauenfeld  
 Berufsschule Winterthur, Männliche Abteilung, Wülflingerstrasse 17, 8400 Winterthur  
 Centre cantonal de formation professionnelle du Val-de-Travers, Ecole technique, rue du 1er-Mars 11, 2108 Couvet  
 Centre d'Enseignement Professionnel du Nord Vaudois, 41, rue Roger de Guimps, 1400 Yverdon  
 Centre de Formation Professionnelle, 84, rue Maladière, case postale 54, 2000 Neuchâtel 7  
 Centre de Formation Professionnelle, 1950 Sion  
 Centro Professionale A.I.E.T., c/o Centro SSIC, 6596 Gordola  
 Ecole d'Ingénieurs de Fribourg, 4, rue du Musée, case postale 101, 1705 Fribourg  
 Ecole d'Ingénieurs de l'Etat de Vaud, rte de Cheseaux 1, 1400 Yverdon  
 Ecole d'Ingénieurs de Lausanne, avenue de Sévelin 20, 1004 Lausanne  
 Ecole d'Ingénieurs du Canton de Neuchâtel, 7, Hôtel-de-Ville, 2400 Le Locle  
 Ecole d'Ingénieurs du Valais, Dép. Electrotechnique, Rte du Rawyl 47, 1950 Sion  
 Ecole Polytechnique Fédérale de Lausanne, Département d'électricité, 1015 Lausanne  
 Ecole Technique, Ecole des Metiers, rue de Sebeillon 12, 1004 Lausanne  
 Ecole Technique et de Metier, Direction, avenue Louis-Bertrand 38, 1213 Petit-Lancy  
 Ecole Technique Supérieure de l'industrie graphiques ETS, 63, rue de Genève, 1004 Lausanne  
 Eidg. Techn. Hochschule, Institut für Energietechnik, Labor für Strömungsmaschinen, Sonneggstrasse 3, 8092 Zürich

Eidg. Techn. Hochschule, Rechenzentren RZ, Informatikdienst, ETH-Zentrum, 8092 Zürich  
 Elektrofachschule St.Gallen, Herr Hans Ott, dipl. Elektroinstallateur, Fürstenlandstrasse 97, 9014 St. Gallen  
 Gewerbeschule Thun, Mönchstrasse 30b, 3600 Thun  
 Gewerbl.-Industrielle Berufsschule Bern, Lorrainestrasse 1, Postfach, 3013 Bern  
 Gewerbl.-Industrielle Berufsschule Burgdorf, Zähringerstrasse 13, 3400 Burgdorf  
 Gewerbl.-Industrielle Berufsschule des Kantons Zug, Industriestrasse, 6302 Zug  
 Gewerbl.-Industrielle Berufsschule Horgen, Schulleitung, Alte Landstrasse 40, 8810 Horgen  
 Gewerbl.-Industrielle Berufsschule Olten, Aarauerstrasse 30, 4600 Olten  
 Gewerbl.-Industrielle Berufsschule Solothurn-Balsthal- Gerlafingen, Kreuzacker 10, 4501 Solothurn  
 Gewerbliche Berufsschule Brugg, Annerstrasse 12, 5200 Brugg  
 Gewerbliche Berufsschule Buchs, Hanflandstrasse, Postfach, 9470 Buchs 1  
 Gewerbliche Berufsschule Kreuzlingen, Gaissbergstrasse 8, 8280 Kreuzlingen  
 Gewerbliche Berufsschule Muttenz, Gründenstrasse 46, 4132 Muttenz  
 Gewerbliche Berufsschule St.Gallen, z.H. Herrn H. Stacher, Demutstrasse 115, 9012 St. Gallen  
 GFF, Sekretariat, ETH-Zentrum (IFW-Gebäude), Haldeneggesteig 4, 8092 Zürich  
 Höhere Technische Lehranstalt, Ingenieur-Schule, Brugg-Windisch, 5200 Windisch  
 Ingenieurschule beider Basel (HTL), Gründenstrasse 40, 4132 Muttenz  
 Ingenieurschule Biel, Postfach 1180, 2501 Biel  
 Ingenieurschule Burgdorf, Jlcoweg 1, 3400 Burgdorf  
 Ingenieurschule Grenchen- Solothurn, Höhere Technische Lehranstalt, Sportstrasse 2, 2540 Grenchen 2  
 Ingenieurschule HTL Chur, Ringstrasse, 7004 Chur  
 Ingenieurschule St.Gallen, Höhere Technische Lehranstalt, Tellstrasse 2, 9001 St. Gallen  
 Institut für Energieübertragung und Hochspannungstechnik, Universität Stuttgart, Breitscheidstrasse 2, D-70174 Stuttgart  
 Institut für Hochspannungs- und Anlagentechnik, Technische Hochschule München, Arcisstrasse 21, D-80333 München  
 Institut für Hochspannungstechnik und elektrische Anlagen, Technische Hochschule Braunschweig, Pockelstrasse 4, D-38106 Braunschweig  
 Institut für Viruskrankheiten und Immunprophylaxe, Sensemattstrasse, 3147 Mittelhäusern  
 Interkantales Technikum Rapperswil, ITR, Oberseestrasse 10, Postfach 1475, 8640 Rapperswil

## Membres collectifs de l'ASE

**Interstaatliche Ingenieur-Schule**, Neu-Technikum Buchs, Werdenbergstrasse 4, 9470 Buchs

**Kantonale Gewerbliche Berufsschule**, Elektriker-Ausbildungszentrum, 8866 Ziegelbrücke

**Kantonale Gewerbliche Berufsschule AR**, Waisenhausstrasse 6, 9100 Herisau

**MSW-Winterthur**, Zeughausstrasse 56, 8400 Winterthur

**Office Romand d'Intégration Professionnelle pour Handicapés**, ORIPH, Ecole Professionnelle, En Bellevue, 1110 Morges

**Physikalisch-Technische Bundesanstalt**, Bundesallee 100, D-38116 Braunschweig

**Politecnico di Milano**, Dipartimento di Elettrotecnica, Piazza Leonardo da Vinci 32, I-20133 Milano

**Rektorat der Kantonalen Berufsschule Goldau**, 6410 Goldau

**SanArena Rettungsschule**, Zentralstrasse 12, Postfach 8409, 8036 Zürich

**Schweizerische Technische Fachschule**, Schlosstalstrasse 139, 8408 Winterthur

**Scuola professionale artigianale e industriale**, via della Morettina, 6600 Locarno

**Städtisches Arbeitsamt Zürich**, Fachkurs für Elektronik, Ausstellungsstrasse 100, 8005 Zürich

**Technicum Cantonal Saint-Imier**, 2610 St-Imier

**Technikum Winterthur Ingenieurschule**, Höhere Technische Lehranstalt des Kantons Zürich, Postfach 805, 8401 Winterthur

**Technische Berufsschule Zürich**, Abteilung Elektro/Elektronik, Affolternstrasse 30, 8050 Zürich

**Technische Universität Wien**, Institut für Elektrische Anlagen, Prof. Dr. G. Brauner, Gusshausstrasse 25/373, A-1040 Wien

**Universitätsspital Zürich**, Technischer Dienst, Rämistrasse 100, 8091 Zürich

**VAEI Elektro-Grundschule**, Weihermattstrasse 24, 5000 Aarau

**Weiterbildungszentrum für das Elektro-Installationsgewerbe AG**, Postfach 62, 2500 Biel 4

**Zentralschweizerisches Technikum**, Ingenieurschule HTL, Technikumstrasse, 6048 Horw

**Zentralstelle für berufliche Weiterbildung**, Gaiserwaldstrasse 6, 9015 St. Gallen

# SIEMENS

## Entscheidendes Handeln in der Energieversorgung

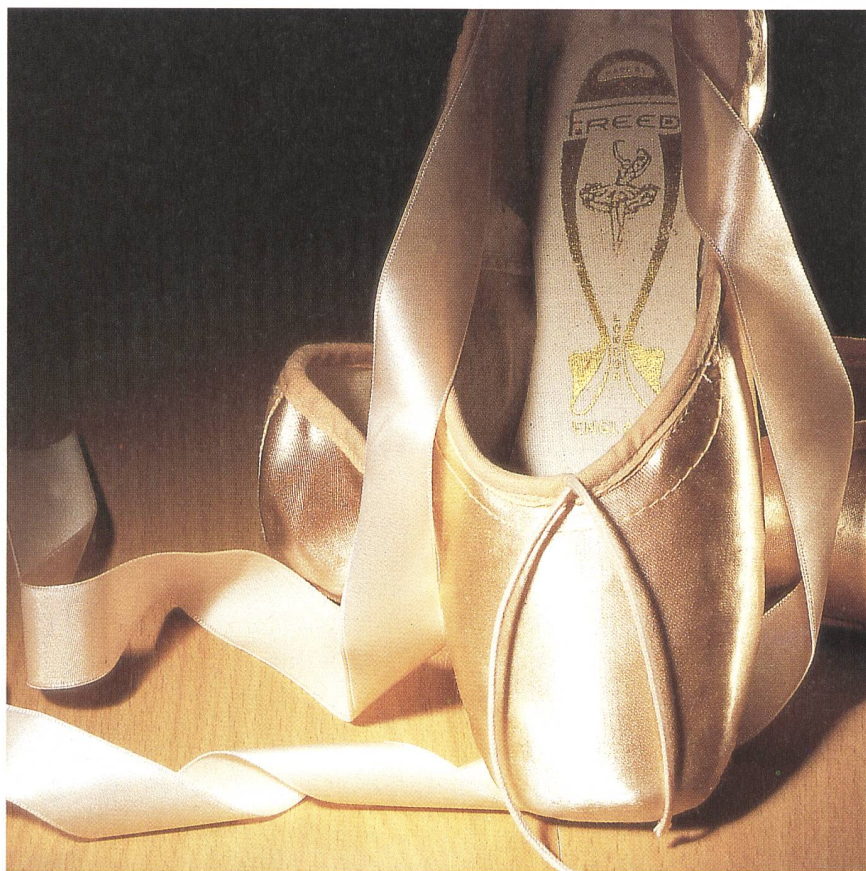

Bei der Leit- und Schutztechnik in der Energieversorgung tut sich Entscheidendes. Da sind Übersicht und flexibles Handeln gefordert. Wir sind in der Lage, weltweites Know-how individuell vor Ort einzusetzen. Mit grossem Erfolg. Unsere Engineering-Tools stehen selbst unseren Kunden zur Verfügung. Die Projektsicherung schon in der Pflichtenheftphase, Schulung, Support und Service bilden die Basis für Spitzenleistungen im Energiemanagement.

Die konsequent durchgängige Systemstruktur bildet den entscheidenden Beitrag zur hohen Verfügbarkeit der Energieversorgung und zur wirtschaftlichen Energiebereitstellung. Die verteilte Intelligenz sorgt für die Informationsvorverarbeitung am Entstehungsort. Sie bedient die Management-Ebene rationell und ausschliesslich mit betriebsrelevanten Daten. So sparen Sie Projektierungs-, Verdrahtungs- und Wartungsaufwand.

Mit unseren Netz- und Schaltanlagenleitsystemen, unserer Fernwirk- und Schutztechnik befindet sich Ihr Personal in Hochform.

Ihr entscheidendes Schalten natürlich vorausgesetzt. Ausführliche Unterlagen sind für Sie bereit. Wir freuen uns auf Ihren Anruf.

Siemens Schweiz AG  
Energie VEE  
Freilagerstrasse 28  
8047 Zürich  
Tel. 01/495 56 40

Avenue des Baumettes 5  
1020 Renens  
Tél. 021/631 83 20

Centro Nord/Sud 2  
6934 Bioggio  
Tel. 091/610 77 11



Wir bringen  
Energie  
ans Ziel

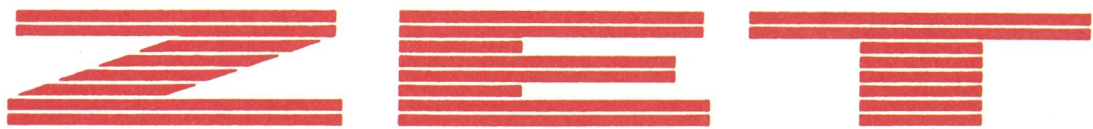

**ZIMMERLI ENERGIE - TECHNIK**

## Schutzsysteme

- ▶ Analysen
- ▶ Zustandsaufnahmen
- ▶ Einstellungen
- ▶ Inbetriebsetzung
  
- ▶ Prüfung mit mobiler Messanlagen für:
  - Generatoren
  - Transformatoren
  - Schaltanlagen

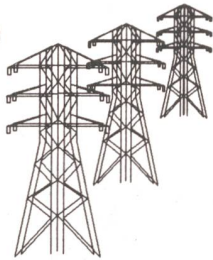

## Dienstleistungen

- ▶ Projektleitung
- ▶ Projektierung
- ▶ Beratung
- ▶ Bewertung/Expertisen
- ▶ Machbarkeitsstudien
- ▶ Bestimmung Restlebensdauer technischer Anlagen
- ▶ Netzanalysen
- ▶ Störanalysen
- ▶ Alternativenergien

Büro Poschiavo: 082/5 19 43  
Fax: 082/5 19 43

Büro Mühlethal: 062/751 69 51  
Fax: 062/751 60 68

**Hotline: 077/47 07 80**  
**24-Stunden-Service**

**ALPHA**  
**ELEKTROTECHNIK AG**

## Mittel- und Hochspannungstrenner

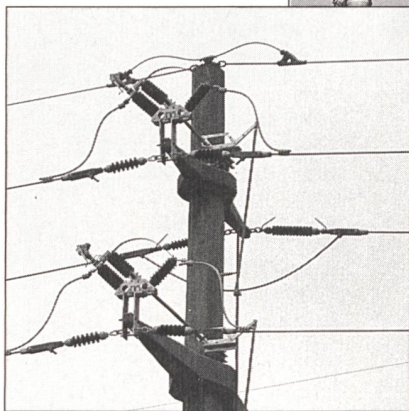

Mastschalter < 36 kV

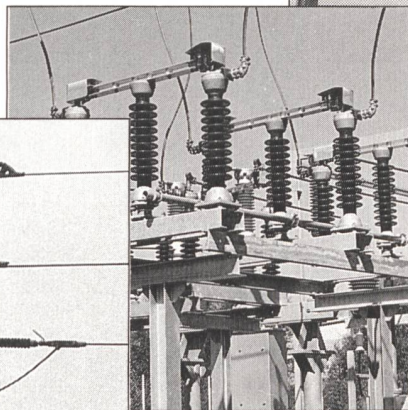

Drehtrenner 52-245 kV

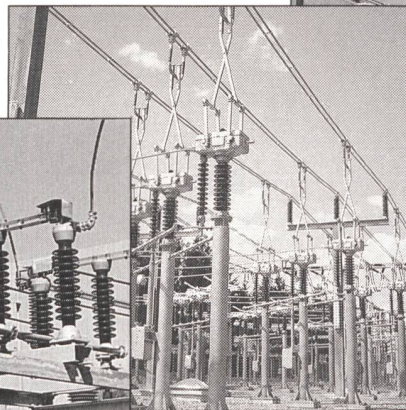

Scherentrenner 72,5-420 kV

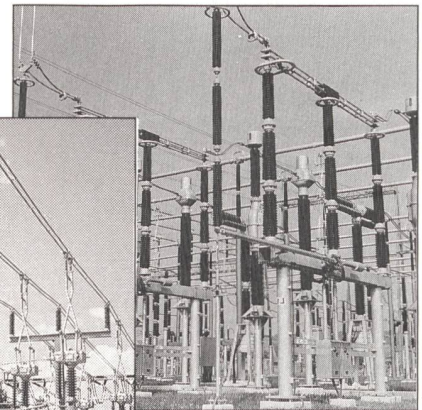

Drehtrenner: 170-420 kV

Die Alpha Elektrotechnik AG bietet Ihnen ein breites Fabrikationsprogramm; wir beraten Sie gerne.

**ALPHA ELEKTROTECHNIK AG**  
**Schlossstrasse 13, Postfach 206**  
**CH-2560 Nidau**

Telefon 032 51 32 01

Telefax 032 51 26 79

# Die Energieversorgung klappt in allen Bereichen!

Unser Produktions- und Handelsprogramm:

- Kabelverteilkabinen
- Kabinen-Transformatorstationen
- Transformatoren- und Schaltanlagen
- Industrie-Niederspannungsverteilungen
- HH-Sicherungen nach SEV- und DIN-Norm
- Epoxidharz-Isolatoren für Innen- und Aussenanlagen
- Spezialanfertigungen für elektr. Energieversorgungs- und Verteilanlagen

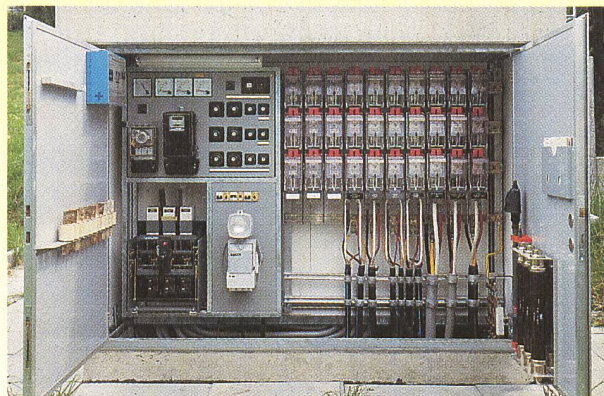

**HOLEC**-Vertretung für die Schweiz und FL

Verlangen Sie eine Offerte oder Prospektmaterial.

**I. Huser AG • Busswil**

9572 Busswil TG, Tel. 073-23 46 46, Fax 073-23 65 45 **Elektrobau**

## remo-check® - das universelle NIV-Mess- und Prüfgerät.

Der **remo-check®** ist ein kompaktes Mess-, Prüf- und Protokollier-system nach NIV, welches die umfangreichen Kontroll- und Prüffunktionen entscheidend vereinfacht. Das kleine, handliche Gerät kann mit einer Hand bedient werden und eignet sich für alle Hausinstallations-Messungen. Entspricht NIN.



**mdm**

mdm  
elektrosystem ag

Postfach 1209  
CH-8620 Wetzikon  
Telefon 01/934 35 36  
Telefax 01/932 43 29

Gebietshändler PLZ 1000-6499

**ims**

Industrial  
Micro Systems AG

Dorfstrasse 48  
CH-8542 Wiesendangen  
Telefon 052/320 96 96  
Telefax 052/320 96 99

# PANENSA

## NEU: MIC 8

### NIV/VDE 0100-Prüfgerät

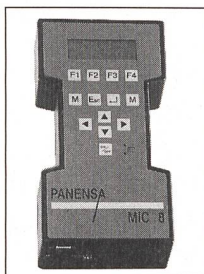

- Kurzschluss-Strom
- Schleifenimpedanz
- Fehlerspannung
- Isolationswiderstand
- FI-Schutzschalter
- Anschlussprüfung
- Kontinuität
- Niederohm-Messung

**Einfach, komplett, genau!**

Herstellung und Vertrieb:  
**PANENSA**  
Les Vernets  
CH-2035 Corcelles

Tel. ++41 38 324 411  
Fax ++41 38 324 460

# SICHER IN STROMVERSORGUNG

## INVERTOMATIC SYSTRONIC AG

*Wir halten  
Ihre Elektronik  
in Betrieb!*

- USV-Anlagen von 250 VA bis 3000 kVA inklusive Integrations- und Überwachungssoftware
- Gleichrichter und Wechselrichter für verschiedenste Anwendungen
- Traktionsgleichrichter
- DC-Stromversorgungen
- Zentrale Stromversorgungen für Sicherheitsbeleuchtungen
- Stabilux, ein kosten- und energiesparendes Lichtreglersystem
- Solar- und stationäre Batterieanlagen

Müllerstrasse 7  
Postfach  
2562 Port b. Biel  
Tel. (032) 51 93 33  
Fax (032) 51 96 28

Am Balsberg 28  
8302 Kloten  
Tel. (01) 814 33 23  
Fax (01) 813 46 46

Via Cantonale  
6595 Riazzino  
Tel. (091) 850 52 20  
Fax (091) 850 52 21

### Ihr Kunde will 24-Stunden- Fachkompetenz

Wir übernehmen zu absolut fairen Preisen:

- Telefondienst mit elektrotechnisch kompetentem Personal
- 24-Stunden-Pikettdienst für Klein- und Mittelbetriebe
- Hochqualifiziertes, geschultes Personal (auch Telecom)
- Einsatz unter Ihrem Namen und Verrechnung über Sie
- garantiert keine Kundenabwerbung

Referenzliste und Auskünfte: Tel. 01 700 10 60

Wir erstellen und bearbeiten nach Ihren Angaben:

### **Elektroschemata auf CAD**

**Technische Unterlagen für Fabrikation und Service  
Text- und Symboldateien für SPS-Software**

*Auch Ändern und Nachführen bestehender Dokumente*

**Norm- und fachgerecht - Zuverlässig - Preiswert**

**Technisches Büro  
5000 Aarau**

**Ulrich Bircher  
Tel. 062 824 60 06**

Statt **Gitterbahnen** und **Kabelpritschen** und **Kabelbahnen** und **Steigleitungen**:

## LANZ Multibahn - eine Bahn für alle Kabel

- LANZ Multibahnen vereinfachen Ihnen Planung, Ausmass und Abrechnung!
- Verringern Lager- und Montageaufwand!
- Senken die Kosten!
- Schaffen höheren Kundennutzen! — **LANZ Multibahnen:**  
Verlangen Sie **Beratung, Offerte, rasche und preisgünstige Lieferung** von Ihrem Elektro-Grossisten oder von Lanz oensingen ag

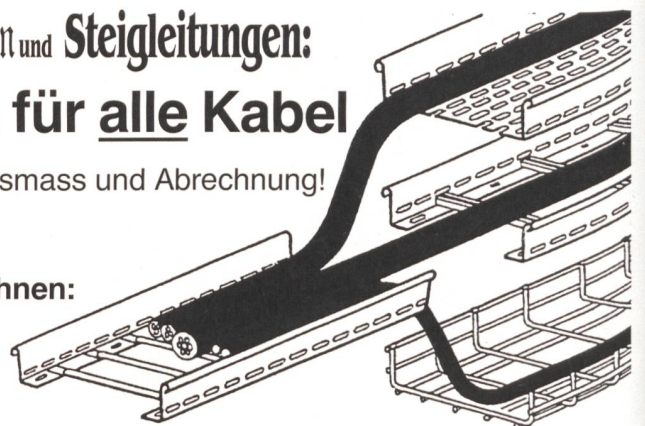

**LANZ**

**lanz oensingen ag**

CH-4702 Oensingen · Telefon 062 388 21 21 · Fax 062 388 24 24

Wir stellen  
die Norm  
auf den Kopf.



Die nach der heute  
gängigen Norm  
HD 428.1 gebauten  
Verteiltransformatoren  
sind nicht selten  
der Grund für Störungen  
an empfindlichen  
Computer- und  
Telekommunikationsanlagen.  
Wir haben  
dieses Problem gelöst.

RAUSCHER  
STOECKLIN

# Mit dem EMV<sup>PLUS</sup>

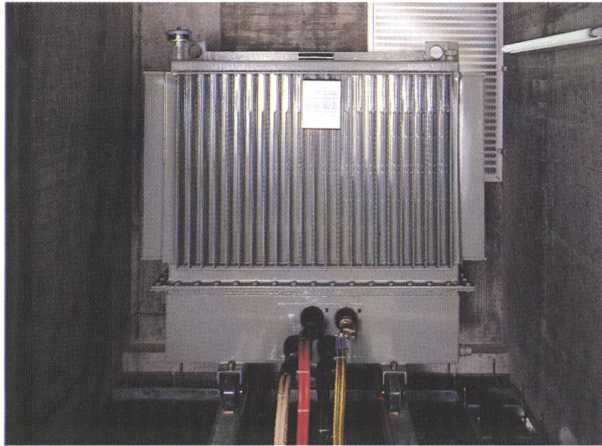

In enger Zusammenarbeit mit einem Schweizer Elektrizitätsversorger haben wir den neuen Verteiltransformator **EMV<sup>PLUS</sup>** entwickelt, bei dem die Emissionen von magnetischen Feldern auf ein vernachlässigbares Minimum reduziert werden. Dies wurde dadurch erreicht, dass die übliche Transformator-Architektur buchstäblich auf den Kopf gestellt wurde. So wurden die Durchführungen und der Spannungsumsteller in den Bodenteil verlegt und die Phasenanordnung optimiert. Sehr gute Materialqualität und die bekannt sorgfältige Rauscher & Stoecklin-Ausführung verbessern die messbaren Werte noch zusätzlich.

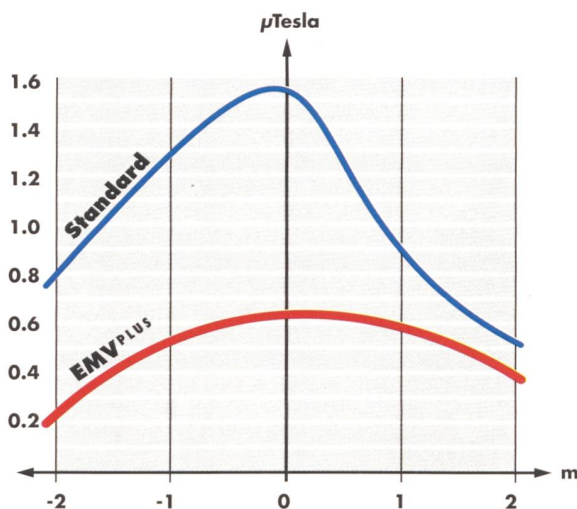

Wirkung der magnetischen Felder im Vergleich zwischen Standard- und EMV-Bauweise. Die Messebene liegt bei 2 m über dem Deckel.

## Starke Wirkung durch schwache Felder

Die Grafik zeigt die deutliche Reduktion der magnetischen Felder bis zu einem Faktor 4 im Nahbereich (ca. 1 bis 2 Meter) und im Fernbereich (ab 2 Meter) im Vergleich zur heute gängigen und normierten Standard-Bauweise. Da der Transformator und die Mittelspannungs-Steckdurchführungen elektrisch abgeschirmt sind, ist ein möglicher Einfluss des elektrischen Störfeldes unbedeutend klein.

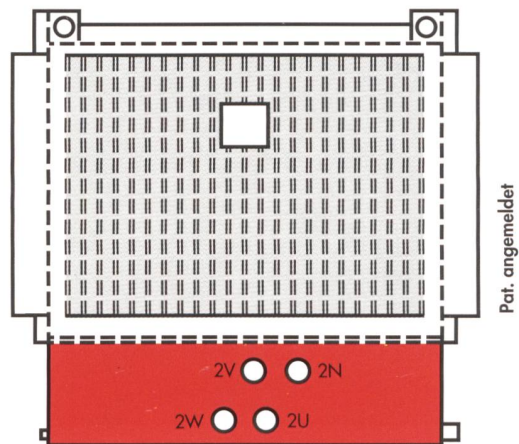

## Bauliche Vorteile

Durch die Umplazierung der Durchführungen in den Bodenteil ist eine leichtere Verkabelung des Transformators möglich. Kürzere Leitungen und weniger Platzbedarf rechtfertigen deshalb auch den Einsatz des Rauscher & Stoecklin **EMV<sup>PLUS</sup>**-Transformators als neuen Standard-Transformator in kompakten Transformatorstationen.

Unser neuer Verteiltransformator **EMV<sup>PLUS</sup>** ist die Lösung zur Reduktion von störenden magnetischen und elektrischen Feldern im Einflussbereich von Transformatoren. Eine Innovation, die alle gängigen Normen auf den Kopf stellt.

Verlangen Sie detaillierte Informationen.

Rauscher & Stoecklin AG, CH-4450 Sissach  
Telefon +41 61 971 34 66, Fax +41 61 971 38 58

**RAUSCHER**  
**STOECKLIN**

# Tri-Delta<sup>®</sup> – das Original!

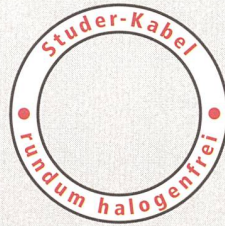

## Tri-Delta<sup>®</sup> Das überlegene Mittelspannungs- kabel

- längs- und querwasserdicht
- robust dank hochzähem Mantel
- keine Armierung – weniger Gewicht
- Idealer Ersatz für PPb-Kabel
- wesentlich reduzierte Schirmverluste
- halogenfreie Materialien
- extrem langlebig
- umweltneutrale Entsorgung
- Alu-Rohr-Schirm – höhere Kurzschlussströme im Schirm zulässig

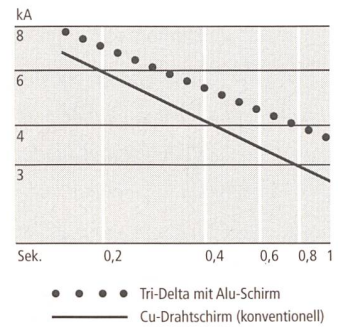

### ● Studer-Kabel Däniken

Studer Draht- und Kabelwerk AG  
CH-4658 Däniken  
Telefon 062 · 288 82 82  
Telefax 062 · 288 83 83

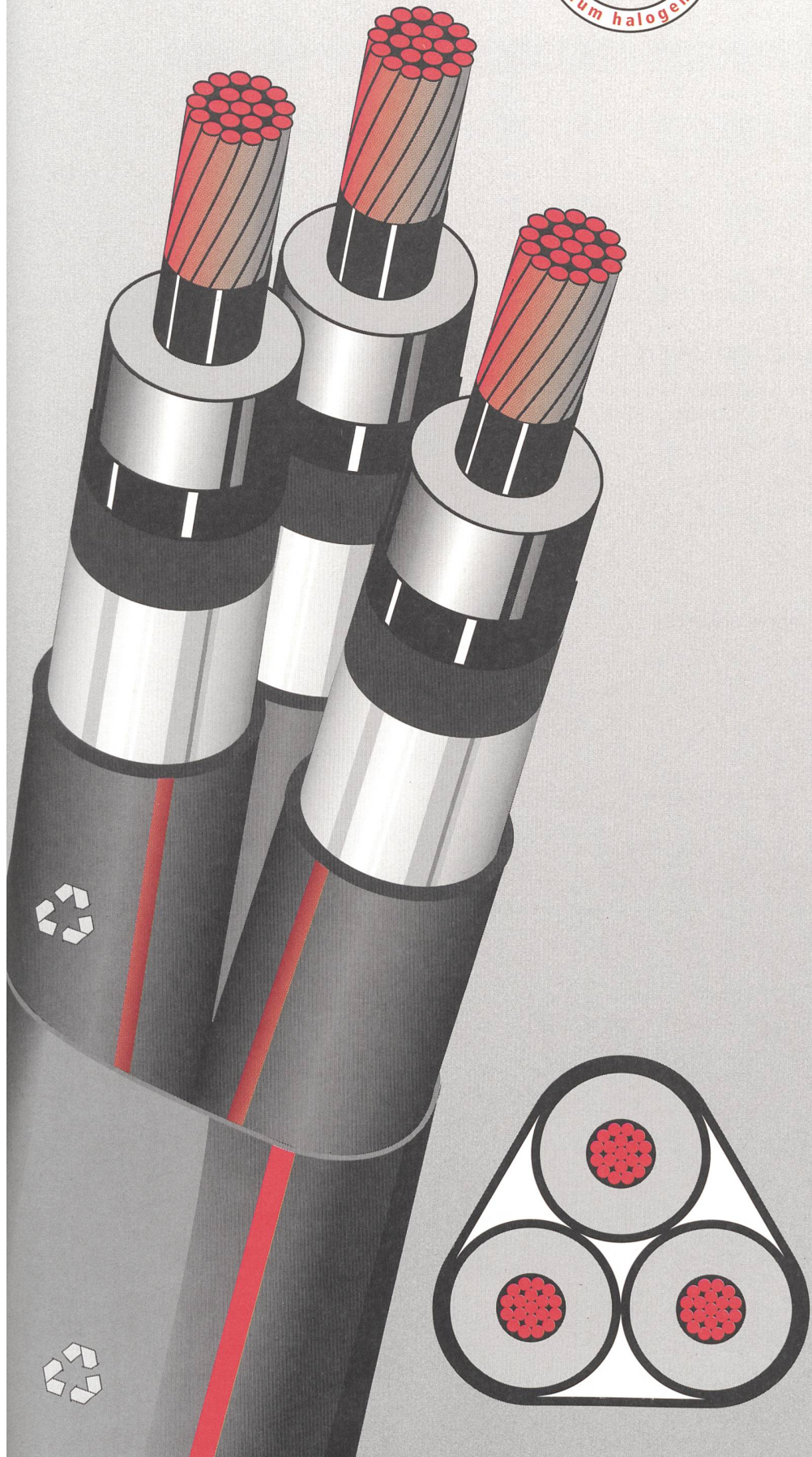

**9. Mitgliederbeiträge des SEV für das Jahr 1996  
Cotisations annuelles de l'ASE pour l'année 1996**

**9.1 Einzelmitglieder – Membres individuels**

**9.1.1 SEV-Mitglieder – Membres ASE**

- Jungmitglieder – Membres juniors  
(bis zum 30. Altersjahr – jusqu'à l'âge de 30 ans révolus)  
Studenten und Lehrlinge bis zum Studien- bzw. Lehrabschluss  
Etudiants et apprentis jusqu'à la fin des études ou de l'apprentissage ..... Fr. 25.–  
andere (inkl. Assistenten und Doktoranden)  
autres (y inclus assistants et candidats au doctorat) ..... Fr. 50.–
- Ordentliche Mitglieder – Membres ordinaires  
(über 30 Jahre – plus de 30 ans) ..... Fr. 120.–
- Seniorsmitglieder – Membres seniors  
(ab 65. Altersjahr – plus de 65 ans) ..... Fr. 60.–
- Freimitglieder – Membres libres  
(über 35 Jahre SEV-Mitglied – membre ASE pendant 35 années consécutives) ..... frei/libre

**9.1.2 Mitglieder der Fachgesellschaften (ITG oder ETG) – Membres des sociétés spécialisées (ITG ou ETG)**

- Studenten und Lehrlinge bis zum Studienabschluss bzw. bis zum 30. Altersjahr  
étudiants et apprentis jusqu'à la fin des études ou de l'apprentissage ..... Fr. 10.–
- Alle andern SEV-Kategorien  
Tous les autres catégories ASE ..... Fr. 20.–
- SEV-Freimitglieder – Membres libres de l'ASE ..... frei/libre

**9.2 Kollektivmitglieder – Membres collectifs**

**9.2.1 Industriemitglieder, Berechnung der Jahresbeiträge –  
Membres collectifs de l'ASE, calcul des cotisations  
annuelles**

Abstufung der Beiträge Echelonnement des cotisations			
Lohn- und Gehaltssumme Somme des salaires et traitement		Beitrag – Cotisation	
bis – jusqu'à	Fr. 1 000 000.–	0,4 ‰	(min. Fr. 250.–)
Fr. 1 000 001.– bis	Fr. 10 000 000.–	0,2 ‰	+ Fr. 200.–
über – plus de	Fr. 10 000 000.–	0,1 ‰	+ Fr. 1 200.–

**Beitragsstufen und Stimmzahl – Echelonnement des cotisations  
et nombre de voix**

Mitgliederbeiträge Cotisations Fr.	Stimmzahl Nombre de voix	Mitgliederbeiträge Cotisations Fr.	Stimmzahl Nombre de voix
		4 501.– bis 5 750.–	11
250.–	2	5 751.– bis 7 000.–	12
251.– bis 400.–	3	7 001.– bis 8 250.–	13
401.– bis 600.–	4	8 251.– bis 9 500.–	14
601.– bis 800.–	5	9 501.– bis 10 750.–	15
801.– bis 1 100.–	6	10 751.– bis 12 000.–	16
1 101.– bis 1 600.–	7	12 001.– bis 13 250.–	17
1 601.– bis 2 300.–	8	13 251.– bis 14 500.–	18
2 301.– bis 3 250.–	9	14 501.– bis 15 750.–	19
3 251.– bis 4 500.–	10	über 15 750.–	20

**9.2.2 Werksmitglieder: Beitragsstufen, Stimmzahlen –  
Membres d'entreprises d'électricité: Cotisation,  
nombre de voix**

Stufe VSE = Stimmzahl Catégorie UCS = nombre de voix	Jahresbeitrag SEV Cotisation annuelle ASE Fr.	Stimmzahl SEV Nombre de voix ASE
1	200.–	2
2	330.–	3
3	530.–	4
4	780.–	5
5	1 140.–	7
6	1 640.–	8
7	2 350.–	9
8	3 290.–	10
9	4 620.–	11
10	6 330.–	12
11	8 220.–	13
12	10 120.–	15

**9.2.3 Wissenschaftliche und ähnliche Institute – Instituts  
scientifiques et similaires**

1 Stimme – 1 vote ..... Fr. 120.–
-----------------------------------

Verteilung der Mitglieder auf die einzelnen Kategorien – Répartition des membres dans les diverses catégories

	Zahl der Mitglieder Nombre de membres		Stimmenzahl Nombre de voix
	1995	1994	1995
<b>1. Einzelmitglieder – Membres individuels</b>			
A Ehrenmitglieder – Membres honoraires .....	23	24	23
B Freimitglieder – Membres libres .....	797	798	797
C Ordentliche Einzelmitglieder – Membres individuels ordinaires .....	3151	3226	3151
D Jungmitglieder – Membres juniors .....	254	288	254
E Seniormitglieder – Membres seniors .....	362	383	362
<b>Total Einzelmitglieder .....</b>	<b>4587</b>	<b>4719</b>	<b>4587</b>
<b>2. Kollektivmitglieder – Membres collectifs</b>			
Stimmen Voix			
F* 0 6 17 13 22 0 65 82 70 62 31 16 12 0 6 0 0 0 0 0	402	407	3365
G* 90 697 147 144 68 54 51 41 40 14 8 6 1 0 2 0 1 2 0 4	1370	1375	4697
<b>Total Kollektivmitglieder</b>	<b>1772</b>	<b>1782</b>	<b>8062</b>
<b>Mitglieder Total</b>	<b>6359</b>	<b>6501</b>	<b>12649</b>

F\* Kollektivmitglieder aus Werkskreisen – Membres collectifs de l'ASE parmi les entreprises d'électricité

G\* Kollektivmitglieder SEV – Membres collectifs ASE

Bemerkung: Von den total 4587 Einzelmitgliedern sind 665 zugleich Mitglieder der Informationstechnischen Gesellschaft (ITG) des SEV

Von den total 4587 Einzelmitgliedern sind 795 zugleich Mitglieder der Energietechnischen Gesellschaft (ETG) des SEV

Remarque: 665 du total de 4587 membres individuels sont membres aussi de la Société pour les Techniques de l'Information (ITG) de l'ASE

795 du total de 4587 membres individuels sont membres aussi de la Société pour les Techniques de l'Energie (ETG) de l'ASE

## GRÄSSLIN

### Vollautomatische Sommer-/Winter-Zeitungstellung

mit der neuen  
V86/. digi 42 Schaltuhr

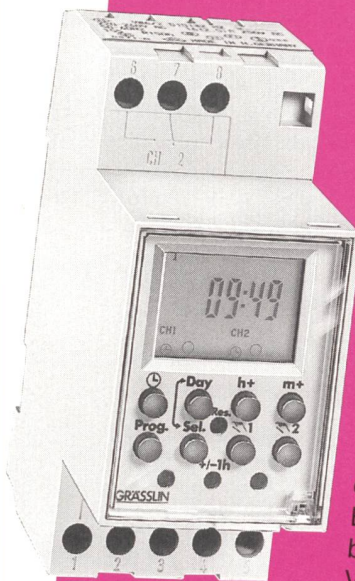

Die perfekte 1- oder 2-kanalige für alle einfachen Funktionsaufgaben wie Lichtsteuerung, Türöffnung usw.

Dank der äusserst einfachen Grässlin-Bedienungsphilosophie die ideale Ergänzung zur bewährten V86/. digi 322 F.

#### V86/. digi 322 F

Wochenschaltuhr für komplexere Aufgaben mit bis zu 322 Speicherplätzen und Impulsbefehl.

Auch als Jahresschaltuhr (JF) erhältlich.

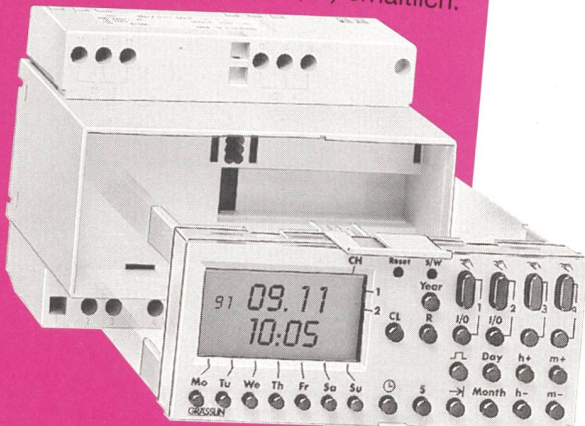

**ELBRO AG**

Telefon 01 853 01 09, Fax 01 853 37 65  
Gewerbestrasse 4, Postfach 11, 8162 Steinmaur

65.15.1



### Überspannungsschutz für das Netz

- 19 verschiedene Typen
- gegen HF-Störungen, Surge, Burst, Blitz und NEMP
- bis 25 kA Form 8/20 µs
- unverändert und bewährt seit 1980
- jetzt mit dem freiwilligen Sicherheitszeichen des SEV

*Wählen Sie den sicheren Weg*

Der Name Meteolabor AG bürgt für Qualität und sorgfältige Kundenberatung, das Sicherheitszeichen des SEV garantiert Konformität mit der NEV.

*Wählen Sie deshalb*

**Sicherheit und Qualität mit System**

## meteolabor ag

Hofstrasse 92, CH-8620 Wetzikon  
Tel. 01/932 18 81, Fax 01/932 32 49

Spitzenleistungen in der Übertragungstechnik

# «Auf»Schalten zur Zielfahrt

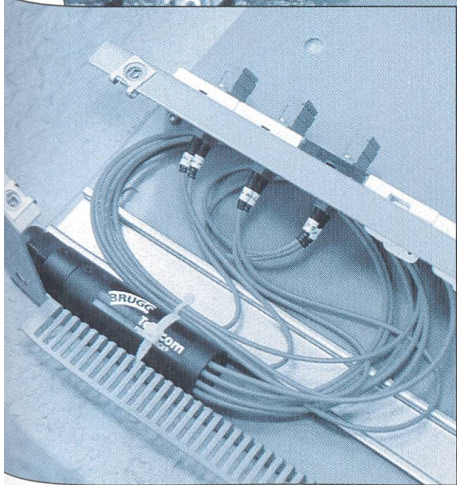

Wer in der Formel 1 schon beim Training schnell ist, startet aus der Pole Position. Immer kürzere Zeiten werden auch beim Bau und Betrieb von Kommunikationsnetzen gefordert. Früher standen bei der Installation und Messung von Glasfaserkabeln nicht der Faktor Zeit als vielmehr Spezialkenntnisse und teure Geräte zur Diskussion. Mit FIBER-QUICK® liefern wir Ihnen Kabelverbindungen mit bis zu 48 Glasfasern und fixfertig montierten Steckern an. Sie bestellen einfach die Kabellänge mit der gewünschten Steckerzahl und erhalten von uns eine

fertige FIBER-QUICK®-Verbindung. Diese ist nach der Montage sofort betriebsbereit. Zeitaufwendige Spleissarbeiten und Messungen entfallen. Mit FIBER-QUICK® schicken wir Ihnen modernste Technik anschlussfertig franko Domizil. Über kürzere und günstigere Montagezeiten freuen sich nicht nur Ihre Monteure, sondern auch Ihre Kunden. Mit FIBER-QUICK® starten Sie aus der Pole Position und stehen schon kurz nach dem «Auf»-Schalten auf einem guten Podestplatz.

**BRUGG**

**Telecom**

Brugg Telecom AG · Nachrichtenkabel und Systeme · 5200 Brugg  
Telefon 056 460 31 00 · Fax 056 460 35 31

**Leistung, die verbindet**

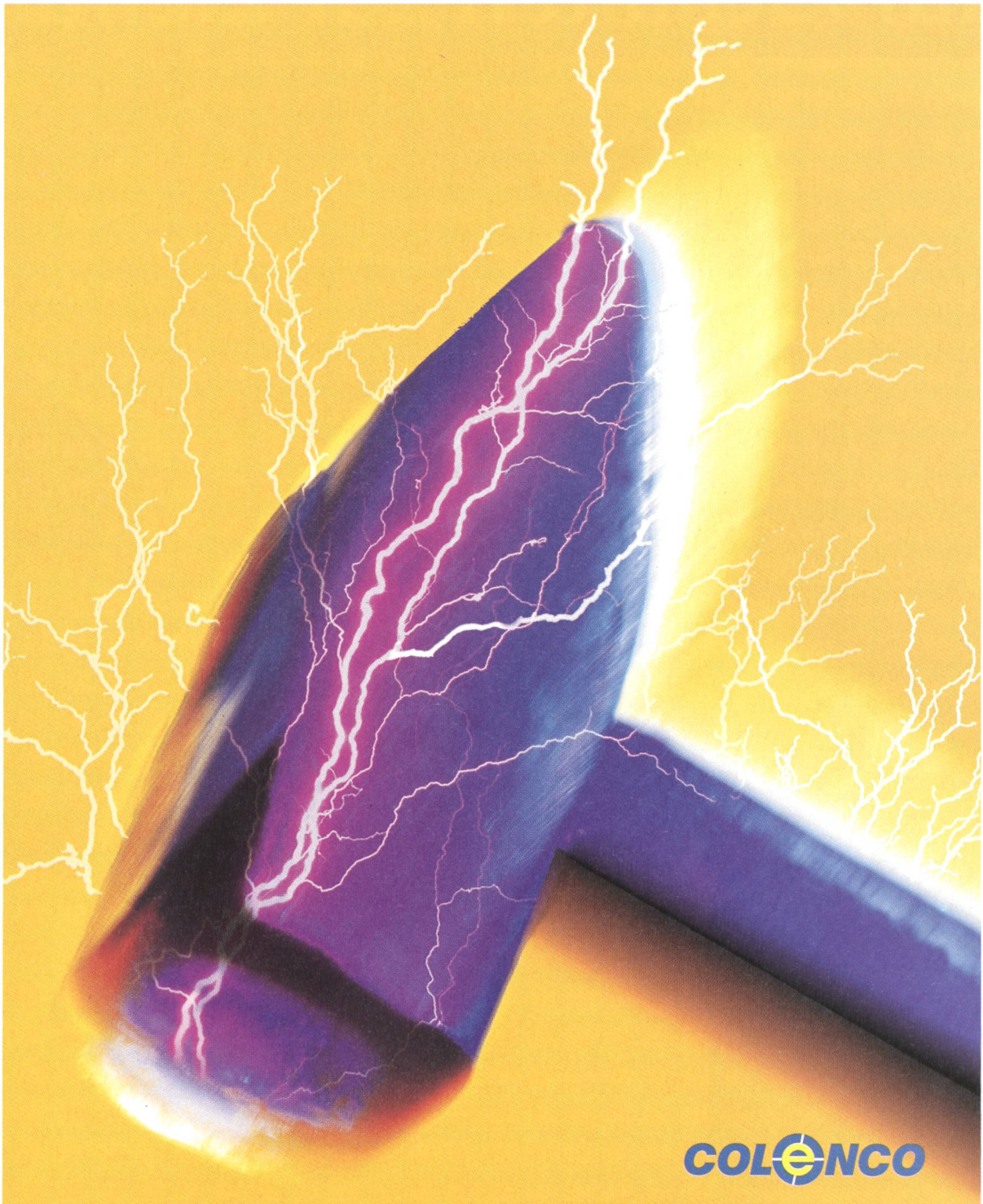

**COLENCO**

**P O W E R C O N S U L T I N G**  
**Das Wissen um die *Elektrizität***

*Colenco Power Consulting AG · **Elektro- und Leittechnik**  
Mellingerstrasse 207 · CH-5405 Baden/Schweiz · Tel. 056 483 14 14 · Fax 056 493 73 56*

## 10. Statuten des Schweizerischen Elektrotechnischen Vereins (SEV) Statuts de l'Association Suisse des Electriciens (ASE)

### I. Allgemeines

#### Art. 1 Name, Sitz

Der Schweizerische Elektrotechnische Verein, im folgenden mit SEV bezeichnet, ist ein Verein im Sinne von Art. 60 ff. des Schweizerischen Zivilgesetzbuches.

Der SEV hat seinen Sitz in Fehraltorf und ist im Schweizerischen Handelsregister eingetragen.

### II. Zweck und Ziele, Mittel und Methoden

#### Art. 2 Zweck und Ziele

Der SEV fördert gesamtschweizerisch die Weiterentwicklung der Elektrotechnik, das heisst die Technik der Erzeugung und Anwendung von Elektrizität als Träger von Informationen und Energie.

Dies geschieht namentlich in folgender Weise:

- Er bietet allen an der Elektrotechnik interessierten Personen, Unternehmungen und Institutionen der Schweiz qualitativ hochstehende Dienstleistungen an, namentlich in den Bereichen Information, Weiterbildung und Erfahrungsaustausch in nationalem wie auch internationalem Rahmen.
- Er unterstützt die dynamische Entwicklung der in der Elektrotechnik tätigen Unternehmungen durch ein breites Angebot industrieller Dienstleistungen, insbesondere im Hinblick auf die zuverlässige und sichere Erzeugung und Anwendung der Elektrizität. Er bearbeitet Probleme der Elektrotechnik und deren Beziehungen zu Wirtschaft, Wissenschaft, Gesellschaft und Politik.
- Er qualifiziert sich im Bereich der Elektrotechnik durch seine breite Abstützung auf die schweizerischen Fachkreise sowie dank seiner politischen und wirtschaftlichen Unabhängigkeit als Gesprächspartner aller interessierten Kreise, insbesondere der Behörden.
- Er ist in der Schweiz zuständig für alle Belange der Normung und Prüfung auf dem Gebiet der Elektrotechnik und vertritt die schweizerischen Anliegen auf internationaler Ebene.

Die Tätigkeiten des SEV sind marktorientiert und werden kostendeckend gestaltet.

#### Art. 3 Mittel und Methoden

- Der SEV unterhält ein Vereinssekretariat.
- Er gründet und betreibt Institutionen, deren Dienstleistungen er seinen Mitgliedern, den Behörden und der Öffentlichkeit zur Verfügung stellt.
- Er kann Fachgesellschaften und diesen untergeordnete Gruppierungen bestellen. Er kann weitere gesamtschweizerische und regionale Kommissionen sowie Fachausschüsse bilden.
- Er sorgt für die Information seiner Mitglieder und der Öffentlichkeit durch
  - eigene Publikationsorgane (technische Publikationen, Vereinspublikationen, Normen usw.)
  - Publizität in vereinsfremden Medien
  - Tagungen, Informationsveranstaltungen, Seminarien, Kurse, Exkursionen usw.
- Er unterhält Verbindungen zu den Behörden sowie zu einschlägigen Organisationen im In- und im Ausland. Er kann Mitglied nationaler und internationaler Organisationen und Vereinigungen sein.

### I. Dispositions générales

#### Art. 1 Nom, siège

L'Association Suisse des Electriciens, désignée ci-après par ASE, est une association aux termes de l'art. 60ss du Code civil suisse.

L'ASE est inscrite en cette qualité au Registre suisse du commerce. Son siège social est à Fehraltorf.

### II. Objectifs et buts, moyens et méthodes de travail

#### Art. 2 Objectifs et buts

L'ASE encourage dans toute la Suisse le développement de l'électrotechnique, c'est-à-dire la technique de la production et de l'utilisation de l'électricité en tant qu'agent de transport d'informations et d'énergie.

Pour ce faire:

- Elle offre des services de haute qualité à toutes personnes, entreprises et institutions intéressées à l'électrotechnique, en particulier dans les domaines de l'information, de la formation continue et des échanges d'expériences au plan national et international.
- Elle contribue à un développement dynamique des entreprises des branches de l'électrotechnique, technique de l'information et technique de l'énergie en leur offrant une large gamme de prestations industrielles dont les buts sont la fiabilité et la sécurité de la production et de l'utilisation de l'électricité. Elle traite les problèmes de l'électrotechnique en rapport avec l'économie, la science, la société et la politique.
- Elle est un partenaire qualifié par l'importance des membres qu'elle représente et grâce à son indépendance financière et politique, tant à l'égard des milieux intéressés que des autorités pour tout ce qui touche à l'électrotechnique.
- Elle est compétente en Suisse et la représente sur le plan international pour tout ce qui touche à la normalisation et aux contrôles dans le domaine électrotechnique.

Les activités de l'ASE sont orientées vers les besoins du marché. Ces prestations doivent toutes s'autofinancer.

#### Art. 3 Moyens et méthodes de travail

- L'ASE entretient un secrétariat.
- Elle crée et exploite des institutions techniques, dont les services sont mis à disposition de ses membres, des autorités et du public.
- Elle peut constituer des sociétés spécialisées et des sous-groupes en dépendant. Elle peut également former des commissions et des groupes d'experts sur le plan suisse ou régional.
- Elle informe ses membres et le public par:
  - ses propres organes (publications techniques, publications de l'ASE, normes, etc.);
  - la publicité dans les média;
  - des conférences, des journées d'information, séminaires, cours, excursions, etc.
- Elle entretient des relations avec les autorités et avec des organisations compétentes suisses et étrangères. Elle peut être membre d'organisations et associations internationales.

### III. Mitgliedschaft

#### Art. 4 Mitglieder

Mitglied des SEV kann werden, wer durch seine Tätigkeit mit Fragen der Elektrotechnik oder ihr zugeordneten Gebieten in Beziehung steht.

Mitgliederkategorien:

- a) Einzelmitglieder
  - Jungmitglieder: Mitglieder bis zum vollendeten dreissigsten Altersjahr
  - Ordentliche Einzelmitglieder: Mitglieder im Alter von mehr als dreissig Jahren
  - Seniorsmitglieder: Mitglieder im Alter von mehr als fünfundsechzig Jahren
  - Freimitglieder: Mitglieder, die dem Verein während 35 Jahren ununterbrochen angehört haben
  - Ehrenmitglieder: Personen, die in Anerkennung ihrer aussergewöhnlichen Verdienste zu solchen ernannt worden sind
- b) Kollektivmitglieder
  - Unternehmungen und Institutionen des privaten und öffentlichen Rechtes

#### Art. 5 Mitgliedschaft

Die Aufnahme von Einzel- und Kollektivmitgliedern erfolgt durch den Vorstand nach schriftlicher Anmeldung beim Vereinssekretariat.

Ehrenmitglieder werden auf Antrag des Vorstandes durch die Generalversammlung ernannt. Gegen die Aufnahme oder Nichtaufnahme kann an die Generalversammlung rekuriert werden.

#### Art. 6 Mitgliederbeiträge

Die Jahresbeiträge der einzelnen Mitgliederkategorien werden durch die Generalversammlung festgesetzt. Ehren- und Freimitglieder zahlen keine Beiträge.

#### Art. 7 Vergünstigungen

Allfällige Vergünstigungen für Mitglieder bei Inanspruchnahme von Dienstleistungen des SEV werden durch den Vorstand festgelegt.

#### Art. 8 Austritt und Ausschluss

Austrittsbegehren sind bis spätestens zum 30. September des Kalenderjahres an das Vereinssekretariat zu richten. Die Entlassung von Mitgliedern erfolgt je auf Jahresende.

Bei Nichtzahlung des Beitrages nach erfolgter Mahnung kann der Vorstand ein Mitglied ausschliessen.

Aus wichtigen Gründen kann der Vorstand mit Dreiviertelmehrheit der anwesenden Stimmen den Ausschluss eines Mitgliedes beschliessen. Gegen den Ausschluss kann an der Generalversammlung rekuriert werden. Aus-tretende oder ausgeschlossene Mitglieder sind für ausstehende Beiträge und allfällige weitere eingegangene Verbindlichkeiten belangbar.

#### Art. 9 Offizielles Publikationsorgan

Die Mitteilungen des SEV an die Mitglieder erfolgen durch das offizielle Publikationsorgan des Vereins und brauchen den Mitgliedern in keiner anderen Weise zur Kenntnis gebracht zu werden.

### IV. Organisation

#### Art. 10 Organe

Die Organe des SEV sind:

- Generalversammlung
- Vorstand
- Kontrollstelle
- Geschäftsleitung

#### Art. 11 Die Generalversammlung

- a) Die Generalversammlung besteht aus den anwesenden Einzelmitgliedern und den Vertretern der Kollektivmitglieder. Es können sich mehrere Kollektivmitglieder durch dieselbe Person vertreten lassen,

### III. Qualität des membres

#### Art. 4 Membres

Peuvent devenir membres de l'ASE les personnes et les institutions dont l'activité est en rapport avec l'électrotechnique et ses domaines annexes.

Catégories de membres:

- a) Membres individuels
  - Membres juniors: membres jusqu'à l'âge de 30 ans révolus
  - Membres individuels ordinaires: membres de plus de 30 ans
  - Membres séniors: membres de plus de 65 ans
  - Membres libres: membres ayant fait partie de l'Association pendant 35 années consécutives
  - Membres d'honneur: personnes ainsi nommées par l'Assemblée générale en reconnaissance de leurs mérites particuliers
- b) Membres collectifs
  - Entreprises et institutions de droit privé ou public

#### Art. 5 Admission

L'admission des membres individuels et collectifs se fait par le Comité sur demande écrite adressée au secrétariat. Les membres d'honneur sont nommés par l'Assemblée générale sur proposition du Comité.

L'Assemblée générale est l'instance de recours contre l'admission et la non-admission d'un membre.

#### Art. 6 Cotisations

Les cotisations annuelles des différentes catégories de membres sont fixées par l'Assemblée générale. Les membres d'honneur et les membres libres sont exemptés de toute cotisation.

#### Art. 7 Avantages

Le Comité décide d'avantages éventuels dont peuvent profiter les membres lorsqu'ils ont recours aux services de l'ASE.

#### Art. 8 Démission et exclusion

La démission doit être adressée par écrit au secrétariat au plus tard jusqu'au 30 septembre pour la fin de l'année civile.

En cas de non-paiement de la cotisation, le Comité peut exclure un membre après l'avoir mis en demeure de régulariser sa situation.

Pour des raisons importantes, le Comité peut prononcer, à la majorité de trois quarts des voix présentes, l'exclusion d'un membre. L'assemblée générale est l'instance de recours.

Les membres démissionnaires ou exclus peuvent être poursuivis pour d'éventuelles obligations financières ou autres.

#### Art. 9 Organe de publication officiel

Les communications de l'ASE à ses membres se font par l'organe officiel de l'ASE. Aucun autre moyen d'information n'est exigé.

### IV. Organisation

#### Art. 10 Organes

Les organes de l'ASE sont:

- L'Assemblée générale
- Le Comité
- Les contrôleurs des comptes
- La direction

#### Art. 11 L'Assemblée générale

- a) L'Assemblée générale est constituée par les membres individuels et les représentants des membres collectifs présents. Plusieurs membres collectifs peuvent être représentés par une même personne qui peut

die auch Einzelmitglied sein kann. Keine Person darf jedoch mehr als 50 Stimmen auf sich vereinen.

- b) Die Mitglieder des SEV treten jährlich einmal zur ordentlichen Generalversammlung zusammen.
- c) Ausserordentliche Generalversammlungen können nach Bedarf vom Vorstand einberufen werden. Ebenfalls findet eine ausserordentliche Generalversammlung statt auf schriftliches, unter Angabe des Zwecks erfolgtes Begehren eines Fünftels aller Mitglieder.
- d) Der Vorstand bestimmt Datum und Ort der Generalversammlung.
- e) Eine Generalversammlung kann nur gültig verhandeln, wenn die Einladung dazu im offiziellen Publikationsorgan (Art. 9) mindestens vier Wochen vorher an die Mitglieder erfolgt ist unter Angabe der zu behandelnden Traktanden.
- f) Wünscht ein Mitglied eine Ergänzung oder Änderung der Traktanden, so hat es eine schriftliche Eingabe innert acht Tagen nach Versand der Einladung mit Traktandenliste dem Vereinssekretariat einzusenden. Wird an der GV Eintreten beschlossen, muss das Traktandum behandelt werden. Statutenänderungen und Auflöserung des SEV können nur gemäss Art. 22 und 23 erfolgen.
- g) Über jede Generalversammlung wird ein Protokoll geführt.

#### Art. 12 Stimmrecht

- a) An ordentlichen und ausserordentlichen Generalversammlungen finden Abstimmungen in der Regel offen durch Handmehr statt; in diesem Fall kommt jedem anwesenden Mitglied bzw. jedem Vertreter eines Kollektivmitgliedes eine Stimme zu.
- b) Wenn die Generalversammlung in offener Abstimmung durch Handmehr geheime Abstimmung verlangt oder wenn diese durch Statuten vorgesehen wird, so ist sie vom Vorsitzenden durchzuführen. Bei geheimen Abstimmungen haben die Kollektivmitglieder so viele Stimmen, als es der Stufe ihres Jahresbeitrages entspricht. Sämtliche Stimmen eines Kollektivmitgliedes sind durch ein- und denselben bevollmächtigten Vertreter abzugeben.
- c) Für Beschlüsse und Wahlen ist – unter Ausserachtlassung der Stimmenthaltung – die Zustimmung der Mehrheit oder, bei mehr als zwei Stimmöglichkeiten, die höchste Anzahl der abgegebenen Stimmen entscheidend. Vorbehalten bleiben die Bestimmungen von Art. 22 und 23.
- d) Die Abstimmungsergebnisse werden durch mindestens zwei von der Generalversammlung bezeichnete Stimmzähler festgestellt. Es ist in jedem Fall das Gegenmehr festzustellen.
- e) Bei Beschlüssen über die Entlastung des Vorstandes haben Vorstandsmitglieder kein Stimmrecht.
- f) Anstelle der Abstimmung durch eine Generalversammlung kann der Vorstand schriftliche Urabstimmung treten lassen. Derart zur Abstimmung gebrachte Anträge sind angenommen, wenn sich die Mehrheit der eingesandten Stimmen dafür ausspricht.

#### Art. 13 Befugnisse der Generalversammlung

Die Geschäfte der Generalversammlung sind:

- a) Beschlussfassung über das Protokoll der vorhergehenden Generalversammlung.
- b) Abnahme des Jahresberichtes und der Jahresrechnungen des SEV. Kenntnisnahme der Berichte der Kontrollstelle und Beschlussfassung über die Verwendung des Ergebnisses.
- c) Entlastung des Vorstandes.
- d) Festsetzung der Mitgliederbeiträge und der Stimmenzahl der Kollektivmitglieder.
- e) Beschlussfassung über die Voranschläge für das nächstfolgende Kalenderjahr.
- f) Wahl des Präsidenten, des Vizepräsidenten und der Mitglieder des Vorstandes.
- g) Wahl der Kontrollstelle.
- h) Erledigung von Rekursen gemäss Art. 5 und 8.
- i) Behandlung von Anträgen des Vorstandes und von Mitgliedern, eingereicht gemäss Art. 11 Bst. f.
- k) Beschlüsse über Aufstellung und Änderung der Statuten des SEV gemäss Art. 22.
- l) Beschluss über die Auflösung des SEV gemäss Art. 23.

être également membre individuel. Aucune personne ne peut cumuler plus de 50 voix.

- b) Les membres de l'ASE se réunissent une fois par année en Assemblée générale ordinaire.
- c) Des Assemblées générales extraordinaires peuvent être convoquées par le Comité, selon les besoins. Une Assemblée générale extraordinaire sera convoquée également lorsqu'un cinquième de tous les membres l'exigent par écrit, en précisant les raisons.
- d) Le Comité fixe le lieu et la date de l'Assemblée générale.
- e) Une Assemblée générale ne peut délibérer valablement que si la convocation a été publiée dans l'organe officiel (art. 9) au moins quatre semaines à l'avance, en indiquant l'ordre du jour.
- f) Si un membre désire apporter un complément ou une modification à l'ordre du jour, il doit en faire la demande écrite auprès du secrétariat dans les huit jours suivant la convocation. Si, lors de l'Assemblée, il est décidé d'entrer en matière, le sujet proposé doit être traité. La révision des statuts et la dissolution de l'ASE ne peuvent être prononcées que selon les art. 22 et 23.
- g) Il sera tenu un procès-verbal de chaque Assemblée générale.

#### Art. 12 Droit de vote

- a) Lors des Assemblées générales ordinaires ou extraordinaires, les votations ont lieu en principe à main levée; dans ce cas, chaque membre individuel ou représentant d'un membre collectif dispose d'une voix.
- b) Si l'Assemblée décide à main levée qu'une votation doit avoir lieu au bulletin secret ou si les statuts le prescrivent, le président appliquera alors cette décision. Dans ce cas, chaque membre individuel dispose d'une voix, chaque membre collectif dispose du nombre de voix défini par la catégorie de cotisations qui lui est attribuée. La totalité des voix d'un membre collectif doit être déposée par un seul délégué muni des pouvoirs nécessaires.
- c) Pour les décisions et votations la majorité des voix exprimées, donc sans tenir compte des abstentions, est déterminante. Si plus de deux possibilités sont à choix, le nombre de voix le plus élevé est déterminant. Sont réservées les exigences des art. 22 et 23.
- d) Les résultats des votations doivent être dépouillés par deux scrutateurs au moins, désignés par l'Assemblée générale. Dans tous les cas, les voix opposées doivent être comptées.
- e) Lors des décisions concernant la décharge à donner au Comité, les membres de celui-ci n'ont pas le droit de vote.
- f) Le Comité est autorisé à remplacer la votation par l'Assemblée générale par une votation par correspondance. Les propositions soumises à la votation par correspondance sont acceptées si la majorité des voix rentrées les approuvent.

#### Art. 13 Attributions de l'Assemblée générale

Les attributions de l'Assemblée générale sont:

- a) L'approbation du procès-verbal de l'Assemblée générale précédente.
- b) L'approbation du rapport et des comptes annuels de l'ASE. La prise de connaissance du rapport des contrôleurs des comptes et la décision concernant le solde disponible.
- c) La décharge du Comité.
- d) La fixation de l'échelle des cotisations et du nombre de voix des membres collectifs.
- e) L'approbation des budgets pour l'année suivante.
- f) La nomination du président, du vice-président et des membres du Comité.
- g) La nomination des contrôleurs des comptes.
- h) La décision au sujet des recours selon art. 5 et 8.
- i) La décision au sujet des propositions faites par le Comité ou par des membres, conformément à l'art. 11 al. f.
- k) Les décisions au sujet de la modification des statuts de l'ASE selon l'art. 22.
- l) La décision de dissoudre l'ASE, conformément à l'art. 23.

### Art. 14 Vorstand

- a) Der Vorstand besteht aus höchstens dreizehn Mitgliedern.
- b) Seine Mitglieder und aus ihnen der Präsident und der Vizepräsident werden durch die Generalversammlung gewählt. Dabei soll auf eine angemessene Vertretung der verschiedenen Landesgegenden, Interessengruppen und Fachgesellschaften geachtet werden. Von letzteren sollen die Vorsitzenden in der Regel einen Sitz im Vorstand erhalten.
- c) Präsident und Mitglieder des Vorstandes werden für eine Amtsdauer von drei Jahren, beginnend mit dem der Generalversammlung folgenden Tag gewählt.
- d) Ein Mitglied kann dem Vorstand während höchstens drei Amtsperioden angehören, der Präsident für eine weitere Amtsperiode.
- e) Der Direktor des SEV nimmt an den Sitzungen des Vorstandes mit beratender Stimme teil.
- f) Der Vorstand ist beschlussfähig, wenn mindestens die Hälfte seiner Mitglieder anwesend ist. Beschlüsse werden mit dem absoluten Mehr der anwesenden Stimmen gefasst (Ausnahme: Art. 8 Abs. 3); der Präsident hat Stichtscheid.

### Art. 15 Befugnisse des Vorstandes

Dem Vorstand kommen alle Obliegenheiten zu, deren Erledigung nicht durch Gesetz oder Statuten einem anderen Organ übertragen ist. Er trägt die Gesamtverantwortung über die Entwicklung des SEV. Insbesondere hat er folgende Befugnisse:

- a) Genehmigung der mittel- und langfristigen Planung.
- b) Genehmigung der Rechnung und des Budgets zuhanden der Generalversammlung.
- c) Genehmigung des Investitionsbudgets.
- d) Wahl der Direktionsmitglieder sowie Festlegung von deren Besoldung und Entschädigungen.
- e) Genehmigung von gesamtorganisatorischen Veränderungen.
- f) Abschliessen von für den SEV allgemeinverbindlichen Verträgen.
- g) Einsetzen von Ausschüssen zur Beratung und Kontrolle des Vereinssekretariates und der Institutionen.
- h) Genehmigung und Inkraftsetzung der als SEV-Normen erklärten Dokumente.
- i) Gründung von Fachgesellschaften und Kommissionen, die Bestätigung ihrer Vorsitzenden sowie die Genehmigung ihrer Geschäftsordnungen und Reglemente.
- k) Festlegung von Vergünstigungen gemäss Art. 7.
- l) Erteilung von im Handelsregister einzutragenden Unterschriftsberechtigungen.
- m) Vorbereitung der Traktanden für die Generalversammlung.

### Art. 16 Kontrollstelle

- a) Zur Prüfung der Jahresrechnung des SEV und von dessen Institutionen werden jährlich durch die ordentliche Generalversammlung zwei Rechnungsrevisoren und zwei Suppleanten als Kontrollstelle gewählt.
- b) Jahresrechnung und Bericht der Kontrollstelle müssen während mindestens zehn Tagen vor der Generalversammlung im Vereinssekretariat zur Einsichtnahme durch die Mitglieder aufliegen.

### Art. 17 Geschäftsleitung, Vereinssekretariat und Institutionen

Der SEV unterhält zur Durchführung seiner Aufgaben ein Sekretariat und Institutionen unter der Leitung des Direktors. Der Vorstand erlässt die notwendigen Organisations- und Kompetenzreglemente.

### Art. 18 Fachgesellschaften und Kommissionen

- a) Der Vorstand kann zur Förderung der Kontakte und des Informationsaustausches unter Fachleuten und Anwendern sowie zur Behandlung aktueller, branchenspezifischer oder regionaler Schweregebiete Fachgesellschaften gründen.
- b) Zur Behandlung besonderer Fragen kann er ständige oder temporäre Kommissionen und Delegationen bestellen.
- c) Fachgesellschaften, Kommissionen und Delegationen haben keine eigene Rechtspersönlichkeit.

### Art. 14 Le Comité

- a) Le Comité comprend treize membres au maximum.
- b) Les membres sont élus par l'Assemblée générale, qui nomme l'un d'eux président et un autre vice-président. Dans leur choix, on veillera à une représentation équitable des différentes régions du pays, des différents groupes intéressés et des sociétés spécialisées. En règle générale, les présidents de ces dernières siègent au Comité.
- c) Le président et les membres du Comité sont élus pour une période de trois ans, comptée à partir du jour qui suit celui de l'Assemblée générale qui les a nommés.
- d) Un membre peut faire partie du Comité pendant trois périodes au plus, le président pendant une quatrième période.
- e) Le directeur de l'ASE participe aux séances du Comité avec voix consultative.
- f) Le Comité a pouvoir de décision si au moins la moitié de ses membres sont présents. Les décisions sont prises à la majorité absolue des voix présentes (exception: art. 8 al. 3). Le président départage en cas d'égalité.

### Art. 15 Attributions du Comité

Le Comité est chargé de toutes les obligations qui ne sont pas de la compétence d'un autre organe selon la loi ou les statuts. Il porte la responsabilité globale du développement de l'ASE. Il a en particulier les compétences suivantes:

- a) Approbation de la planification à moyen et long terme.
- b) Approbation des comptes et des budgets annuels à soumettre à l'Assemblée générale.
- c) Approbation des budgets d'investissements.
- d) Nomination des membres de la direction, ainsi que fixation de leurs traitements et indemnités.
- e) Approbation de modifications globales d'organisation.
- f) Conclusion de contrats engageant l'ASE dans son ensemble.
- g) Nomination de groupes d'experts pour conseiller et contrôler le secrétariat et les institutions.
- h) Approbation et mise en vigueur des documents déclarés normes de l'ASE.
- i) Création de sociétés spécialisées et commissions, confirmation de leurs présidents, ainsi qu'approbation de leurs règlements.
- k) Fixation des avantages selon art. 7.
- l) Désignation des personnes ayant droit à la signature et inscrites au Registre du commerce.
- m) Préparation des objets fixés à l'ordre du jour des Assemblées générales.

### Art. 16 Contrôleurs des comptes

- a) Le contrôle des comptes annuels de l'ASE et de ses institutions est effectué par deux contrôleurs et deux suppléants nommés chaque année par l'Assemblée générale ordinaire.
- b) Pour permettre aux membres de les consulter, les comptes annuels et le rapport des contrôleurs doivent être disponibles au secrétariat, pendant 10 jours au moins avant l'Assemblée générale.

### Art. 17 Direction, secrétariat et institutions

Pour exécuter ses tâches, l'ASE entretient un secrétariat et des institutions diverses placés sous la responsabilité du directeur.

Le Comité promulgue les règlements d'organisation et de compétences nécessaires.

### Art. 18 Sociétés et commissions spécialisées

- a) Le Comité peut créer des sociétés spécialisées afin de favoriser les contacts et les échanges d'informations entre spécialistes et utilisateurs, ainsi que pour traiter des problèmes actuels et spécifiques à une branche ou à une région.
- b) Pour traiter des problèmes particuliers, il peut également créer des commissions, fixes ou temporaires, et constituer des délégations.
- c) Les sociétés spécialisées, les commissions et les délégations n'ont pas de droits juridiques propres.

**V. Finanzen****Art. 19 Rechnungsführung**

Das Geschäftsjahr ist das Kalenderjahr. Die einzelnen Bereiche und Fachgesellschaften führen separate Betriebsrechnungen, welche in der SEV-Rechnung zusammengefasst sind.

**Art. 20 Einnahmen**

Die Einnahmen des SEV bestehen aus:

- Mitgliederbeiträgen
- Erträgen aus Dienstleistungen und Publikationen
- Erträgen aus dem Vereinsvermögen
- Zuwendungen

**Art. 21 Haftung**

Für die Verbindlichkeit des SEV haftet ausschliesslich dessen Vermögen. Die persönliche Haftung der Mitglieder ist ausgeschlossen. Diese haben andererseits keinen Anspruch auf das Vermögen des SEV.

**VI. Änderungen der Statuten und Auflösung des SEV****Art. 22 Änderung der Statuten**

- a) Anträge von Mitgliedern auf Änderung der Statuten des SEV müssen mindestens drei Monate vor der Generalversammlung schriftlich und genau formuliert an das Vereinssekretariat gelangt sein.
- b) Eine Änderung der Statuten kann mit einfachem Mehr durch die Generalversammlung beschlossen werden, an der mindestens ein Zehntel der Stimmen aller Mitglieder vertreten sind.

**Art. 23 Auflösung des SEV**

- a) Anträge von Mitgliedern auf Auflösung müssen mindestens drei Monate vor der Generalversammlung schriftlich an das Vereinssekretariat gelangt sein.
- b) Die Auflösung kann nur durch eine Generalversammlung beschlossen werden, an der mindestens ein Fünftel der Stimmen aller Mitglieder anwesend sind.
- c) Falls das Quorum an der ersten Generalversammlung nicht erreicht wird, muss innerhalb von drei Monaten zu einer ausserordentlichen Generalversammlung eingeladen werden, an der keine minimale Mitgliederzahl mehr vertreten sein muss.
- d) Die Auflösung ist nur beschlossen, wenn sich in der Generalversammlung in geheimer Abstimmung mindestens drei Viertel der anwesenden Stimmen dafür ausgesprochen haben.
- e) Im Falle der Auflösung beschliesst die Generalversammlung über die Verwendung des Vermögens des SEV.

**VII. Inkraftsetzung****Art. 24**

Vorliegende Statuten treten laut Beschluss der Generalversammlung des SEV vom 1. September 1994 in Arbon mit diesem Datum in Kraft. Sie ersetzen jene vom 6. September 1986.

SCHWEIZERISCHER ELEKTROTECHNISCHER VEREIN

Der Präsident: J. Peter  
Der Direktor: Dr. J. Heyner

**V. Finances****Art. 19 Comptabilité**

L'année comptable est l'année civile. Les différentes institutions et sociétés spécialisées tiennent des comptes séparés, qui sont réunis dans les comptes de l'ASE.

**Art. 20 Recettes**

Les recettes de l'ASE sont composées de:

- Cotisations
- Produits des services et publications
- Produit du capital
- Dons divers

**Art. 21 Responsabilités**

Seul le capital de l'ASE répond des engagements de l'ASE. La responsabilité personnelle des membres est exclue. Ceux-ci n'ont, d'autre part, aucun droit au capital social.

**VI. Modifications des statuts et dissolution de l'ASE****Art. 22 Modification des statuts**

- a) Les propositions de membres concernant une modification des statuts de l'ASE doivent être formulées avec précision et parvenir par écrit au moins trois mois avant l'Assemblée générale au secrétariat.
- b) Une modification des statuts ne peut être décidée que par une Assemblée générale à laquelle au moins un dixième des voix de tous les membres sont représentées.

**Art. 23 Dissolution de l'ASE**

- a) Les propositions des membres concernant la dissolution doivent parvenir au secrétariat par écrit au moins trois mois avant l'Assemblée générale.
- b) La dissolution ne peut être décidée que par une Assemblée générale à laquelle au moins un cinquième des voix de tous les membres sont représentées.
- c) Si le quorum n'est pas atteint lors de la première Assemblée générale, une Assemblée générale extraordinaire doit être convoquée dans les trois mois qui suivent. Un nombre minimal de membres présents n'est alors plus exigé.
- d) La dissolution n'est décidée à l'Assemblée générale que par une majorité d'au moins trois quarts des voix représentées.
- e) En cas de dissolution, l'Assemblée générale décide de l'utilisation du capital de l'ASE.

**VII. Mise en vigueur****Art. 24**

Les présents statuts entrent immédiatement en vigueur, conformément à la décision de l'Assemblée générale du 1<sup>er</sup> septembre 1994 à Arbon. Ils remplacent ceux du 6 septembre 1986.

ASSOCIATION SUISSE DES ÉLECTRICIENS

Le président: J. Peter  
Le directeur: Dr. J. Heyner

**PKG**  
 PKG-versicherte Firmen  
 haben gut lachen

**PKG** Der GAV-  
 konforme  
 Branchenkenner

**PKG** Die Kranken-  
 versicherung mit den  
 stabilen Prämien

**PKG** Auch für Ihre  
 Firma! **Vergleichen**  
 kostet nichts...

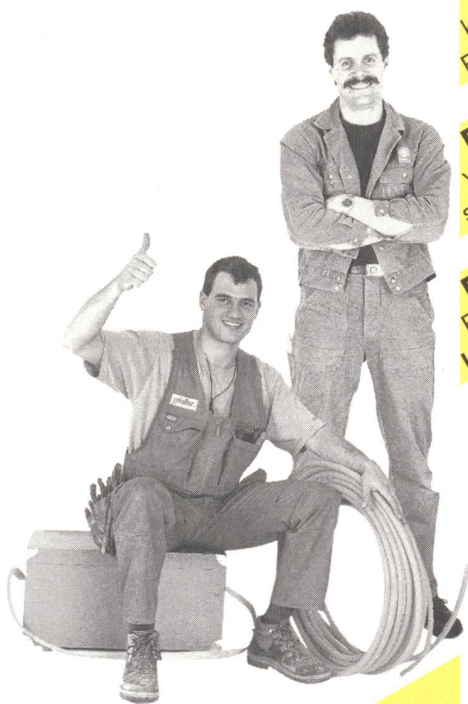

...kann Ihrer Firma aber  
 sehr viel bringen!  
 Wir beraten Sie gerne.

**PKG**



**PKG**  
 Paritätische Krankenversicherung  
 für Branchen der Gebäudetechnik  
 Postfach 272  
 3000 Bern 15

Telefon 031 / 350 24 24  
 Telefax 031 / 350 22 33

**PS: PKG** – die Krankenversicherung der  
 Verbände SSIV, VSEI, VSHL und SMUV  
 mit mehr als 900 angeschlossenen Firmen.



Ingenieurbüro H. Mayrhofer

## NEUTRAL UNABHÄNGIG KOMPETENT

IHR PARTNER FÜR DIE BERATUNG  
 UND EINFÜHRUNG IN DAS  
 NETZINFORMATIONSSYSTEM

IHR PARTNER ALS BETREIBER EINES  
 NETZINFORMATIONSSYSTEMS

• • • • Rufen Sie uns an • • • •

**H. Mayrhofer**  
 Elektroingenieurbüro  
 Fabrikweg 93  
 5033 Buchs  
 Tel. 062/834 80 20  
 Fax 062/834 80 29

**Niederlassung:**  
 4710 Balsthal  
 Tel. 062/391 17 57

## Meßgeräte mit Intelligenz zur Maschinendiagnose, zum Betriebsauswuchten und Ausrichten.



Die neuen Meßgeräte  
 von Schenck

- VIBRO-FFT 40
- VIBRO-FFT 41
- VIBROBALANCER 41
- VIBROTEST 41
- VIBROPORT 41

beweisen Intelligenz durch ihre außergewöhnliche  
 Funktionsvielfalt und komfortable Bedienung.

- bei der umfassenden Beurteilung des Maschinen-  
zustandes,
- bei der gezielten Analyse von Fehlerursachen,
- bei der detaillierten Untersuchung des dynamischen  
Verhaltens der Maschinenkonstruktion und der Auf-  
stellung,
- beim professionellen Auswuchten von Rotoren im  
eingebauten Zustand,
- beim exakten Ausrichten von Wellen.

Schenck AG · CH-8606 Nänikon · Postfach  
 Tel. (01) 941 3232 Fax (01) 9408711

C 45/9

Centre techn. Montenaz  
1728 Rossens  
Tel.: 037 / 31 31 51  
Fax: 037 / 31 31 80

## EMC Fribourg SA

Mit Wirkung vom **1. Januar 1997** müssen auch Ihre Produkte den Anforderungen der Niederspannungsrichtlinie 73/23/EWG entsprechen.

Die akkreditierten Labore der EMC Fribourg und EMC Baden bieten neben EMV **Prüfungen und Beratungen** ab sofort diese Dienstleistung auch bezüglich der

## Produkte - Sicherheit

für Geräte im Anwendungsbereich der Niederspannungsrichtlinie 73/23/EWG an.

## Akkreditierte Prüfungen

Elektrische Geräte für d. Hausgebrauch	EN 60 335
Informationstechnik, Büromaschinen	EN 60 950
Automat. el. Regel- und Steuergeräte	EN 60 730
Meß-, Steuer-, Regel- und Laborgeräte	EN 61 010
Trenn- und Sicherheitstransformatoren	EN 60 742

ABB Forschungszentrum  
5405 Baden-Dättwil  
Tel.: 056 / 486 88 05  
Fax: 056 / 493 56 82

## EMC Baden AG

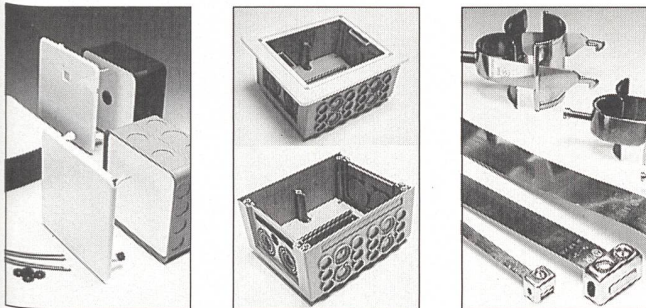

## LANZ Boîtiers UP en acier Boîtiers en matière synthétique Boîtiers universels Brides de mise à la terre Etriers de câbles

Le matériel d'installation moderne de **lanz oensingen**.  
Technique et qualité optimales pour un montage aisé  
et rapide, très avantageux.

Demeurez compétitifs! Livrez de la qualité supérieure!  
Réduisez le temps de montage! Avec le matériel d'installation de LANZ.

Livraison immédiate par votre électricien-grossiste  
ou directement par LANZ. Appelez-nous:  
**lanz oensingen sa 062/388 21 21 Fax 062/388 24 24**

Le matériel d'installation LANZ m'intéresse.  
Veuillez me faire parvenir votre documentation.

Pourriez-vous me/nous rendre visite, avec préavis s.v.p.?

Nom/adresse: \_\_\_\_\_

im1



**lanz oensingen sa**  
CH-4702 Oensingen · Téléphone 062 388 21 21

## Die beste Wahl innovativer Technologie

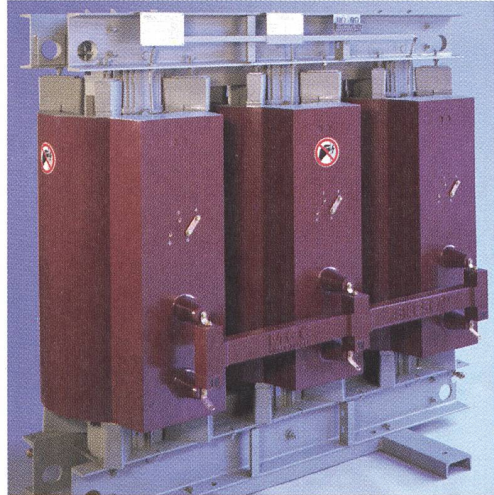

SILESCA® Giessharzisolierter Leistungstransformator  
(24 kV / 1000 kVA)

Seit ihrer Gründung 1914 hat sich MGC zu einem führenden Hersteller von Leistungstransformatoren, Messwandlern sowie isolierten Stromschienensystemen etabliert. Vertreten in über 20 Ländern bietet MGC weltweit hochentwickelte, kundenspezifische Lösungen an. Profitieren Sie von unserem know-how, unserer Qualität und Flexibilität. Auf Ihre Kontaktaufnahme freut sich:



MGC Moser-Glaser & Co. AG  
Energie- und Plasmatechnik  
Hofackerstrasse 24  
CH - 4132 Muttenz / Schweiz

Telefon 061 / 467 61 11  
Telefax 061 / 467 63 11

## MERCURY FREE NATRIUM-HOCHDRUCKKLAMPEN EIN LICHTBLICK FÜR UNSERE UMWELT.

Natrium-Hochdrucklampen mit den passenden Leuchten eignen sich für fast alle Außenbeleuchtungen am besten. Der Nachteil ist, daß alle SHP Lampen giftiges Quecksilber enthalten, das teures und zeitraubendes Recycling notwendig macht. Sylvania hat dieses Problem mit der neuen SHP Mercury Free gelöst. Diese neuartigen Lampen bieten alle Vorteile des herkömmlichen Natriumlichts und ersparen

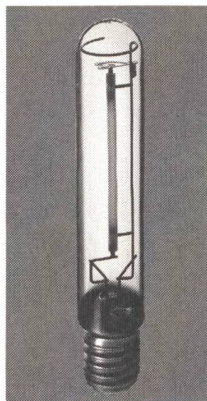

Ihnen kostspielige Recycling-Verfahren. Die Lichtqualität der SHP Mercury Free übertrifft die der herkömmlichen Natrium-Hochdrucklampen. Die Anlaufzeit bis zur vollen Lichtstärke ist ganze fünf Minuten kürzer. Außerdem hat diese Lampe eine längere Lebensdauer, was auch die Wartungskosten reduziert. Die SHP Mercury Free Lampen von Sylvania sind wirklich ein Lichtblick für unsere Umwelt.

**Sylvania. Eine Quelle der Inspiration.**

# Die Energieversorgung klappt in allen Bereichen!

Unser Produktions- und Handelsprogramm:

- Vakuum-Schaltanlagen WEVA
- Kabelverteilkabinen
- Steckersysteme für MS-Kabel
- Schnellanschluss-Systeme LSA-Plus für die Kommunikationstechnik
- Transformatorenstationen
- Sicherheitsgeräte, Kurzschlussanzeiger
- Erdungsmaterial, Tiefenerder, Schraubanker
- HH-Sicherungen nach SEV- und DIN-Norm

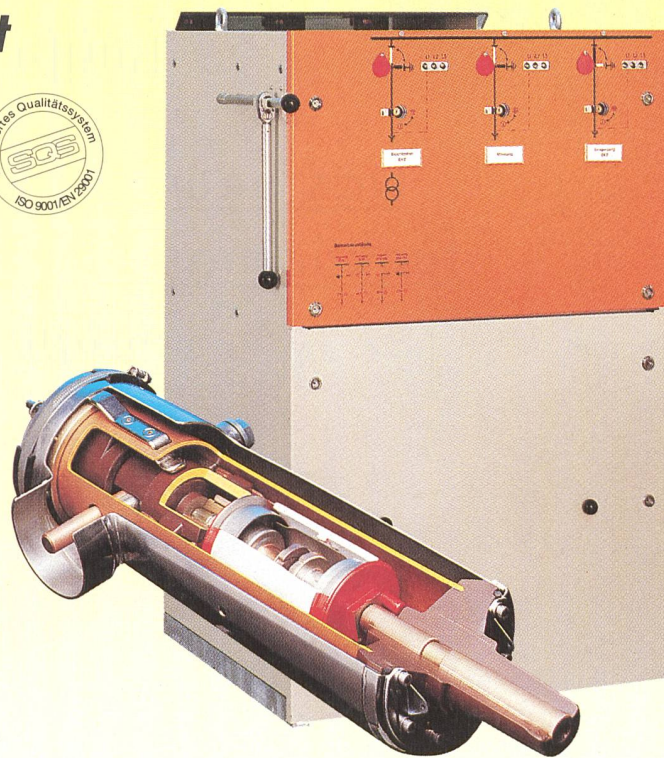

Verlangen Sie eine Offerte oder Prospektmaterial.

**Peyer Energietechnik AG**

Roosstrasse 23, 8832 Wollerau, Tel. 01-784 46 46, Fax 01-784 34 15



**MICAFIL**

*Isoliertechnik AG*

*Ihr kompetenter Partner in der Schweiz für...*

**Robuste Leistungskondensatoren**

**Automatische Blindstromkompensationsanlagen**

**Thyristorgesteuerte Blindstromkompensationsanlagen**

**Computeroptimierte Netzfilter**

Micafil Isoliertechnik AG · Badenerstrasse 780 · CH-8048 Zürich · Tel. 01 435 63 33 · Fax 01 435 63 03

Das neue RADOX-Kabel XN-plus  
funktioniert im Brandfall mindestens  
180 Minuten!



Zudem verfügt es über folgende sehr wichtige Eigenschaften: halogenfrei, unschmelzbar, keine Brandweiterleitung, minimale Rauchentwicklung, frei von korrosiven Gasen. Vorzüge - wie bei den anderen RADOX Kabeln. Viel Leistung also zu einem Preis, der Sie ganz sicher überraschen wird.

XN-plus-Kabel, eine Exklusivität im Bereich brandsicherer Produkte. Das ganze Sortiment ist ab Lager lieferbar.

Jetzt ist XN-plus-time...



**HUBER+SUHRER AG**

**Geschäftsbereich Energie-  
und Signalübertragung**

CH-9100 Herisau

Tel. 071 353 41 11, Fax 071 353 44 44

CH-8330 Pfäffikon/ZH

Tel. 01 952 22 11, Fax 01 952 24 24

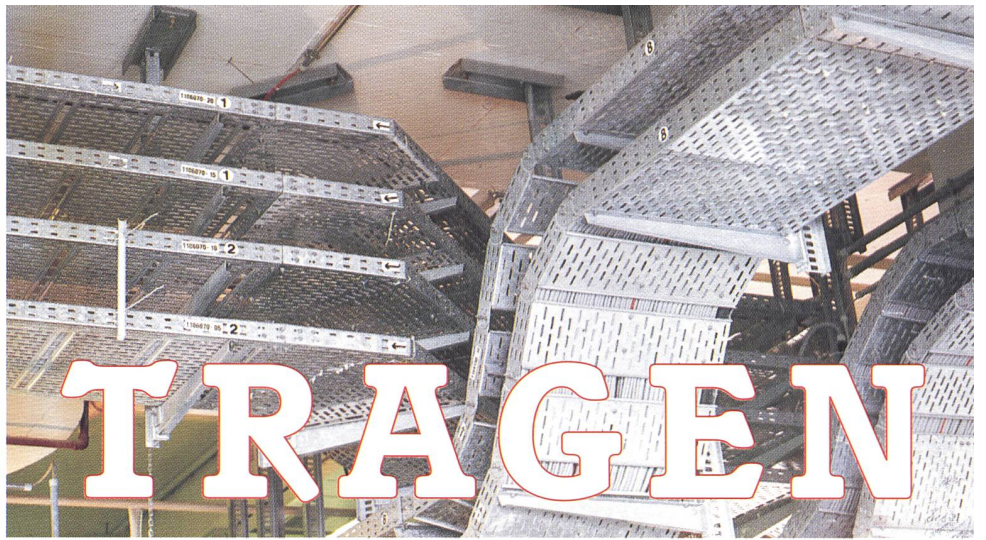

**TRAGEN**

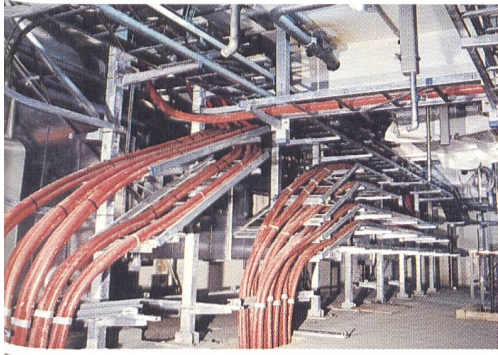

**FÜHREN**

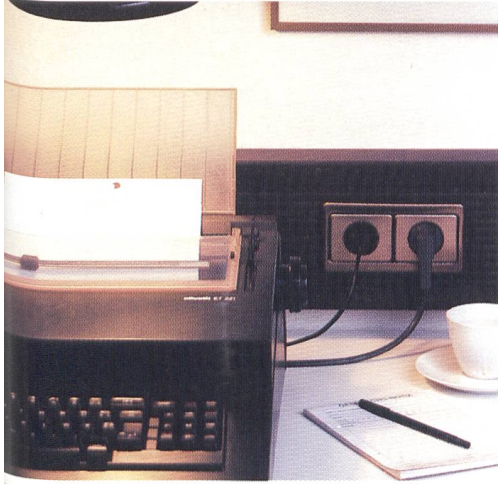

**SCHÜTZEN**

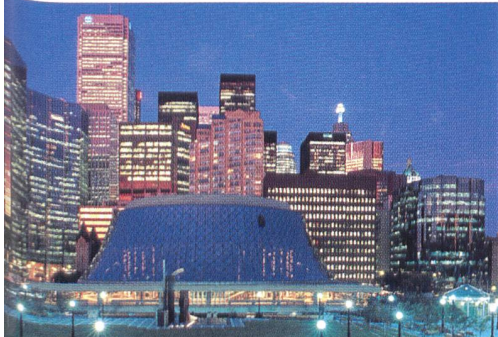
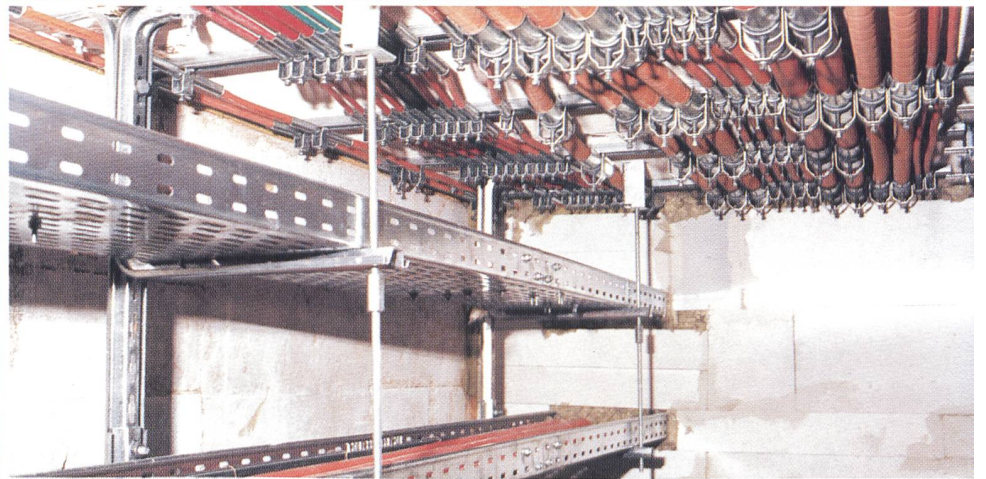
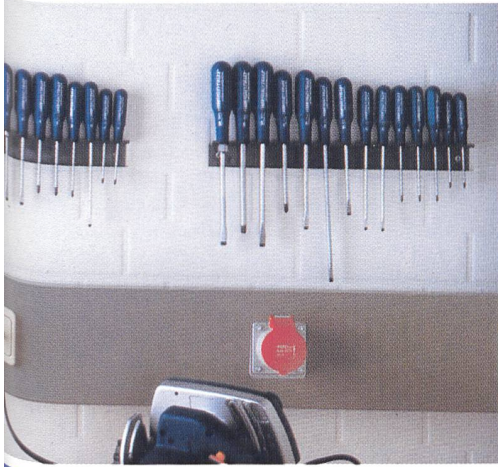

Weil Profis das Beste brauchen...  
** BETTERMANN AG**

# TRAGEN, FÜHREN, SCHÜTZEN: Mit BETTERMANN unangefochten den Erfolg von A-Z installieren!

- Abhängeprofil
- Adapter-Kopfplatte
- Anbau-Abzweigstücke
- Anbaugelenk-Paar
- Ankerbolzen M
- Ankerschienen
- Anroll-Komplettgerüst
- Aufhängewinkel
- Auflagenblech
- Auflager
- Auflägewinkel
- Ausleger
- AZ-Kleinkanal
- BAK-Fertigteilschott
- Bandschelle
- Befestigungsbügel
- Befestigungshaken
- Befestigungsschellen
- Befestigungswinkel
- Beipackset
- BKK-Grundprofile
- Bodenendbleche
- Bodenhalter
- Bogen
- Bolzenanker
- Brandschutz
- Bügelischiellen
- C-Gitterkabelrinnen
- C-Schiene
- C-Stiel
- Deckel
- Deckenbügel
- Deckenwinkel
- Distanzstück
- DKS-Kabelrinnen
- Doppelwannen
- Drehriegel
- Eckverbinder
- Einlagen
- Einschlaganker
- Einschlagdorn
- Einzel-Komplettgerüst
- EKS-Kabelrinnen
- Endabschlußbleche
- Endstück
- Erdungszeichen
- Fächerschellen
- FBA-Blöcke
- FBA-Brandschutzmasse
- FBA-Stopfen
- Feuerschutzkissen
- Feuerschutzmasse
- Flachrundschräuben
- Flammenschutzbeschichtung
- Formeldeckel
- Gegenwannen
- Gelenkverbinder
- Geräteplatten
- Gewindemuffe
- Gewindestange
- Gitterbogen
- Gitterkabelrinne
- Gitterträger
- Gitterwinkel
- Gleitstuttern
- Hakenkopfschrauben
- Hammerkopfschrauben
- Hartschottmasse
- I-Stiel
- I-Stiel-Verbinder
- IKS-Kabelrinnen
- Kabel-Abstandschellen
- Kabelabdeckung

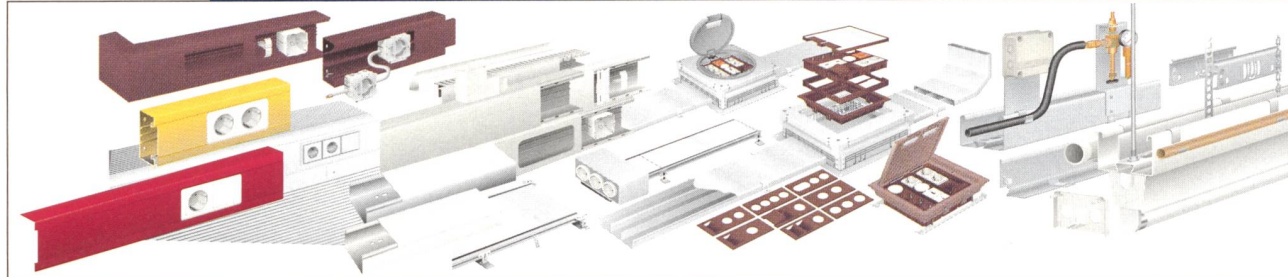
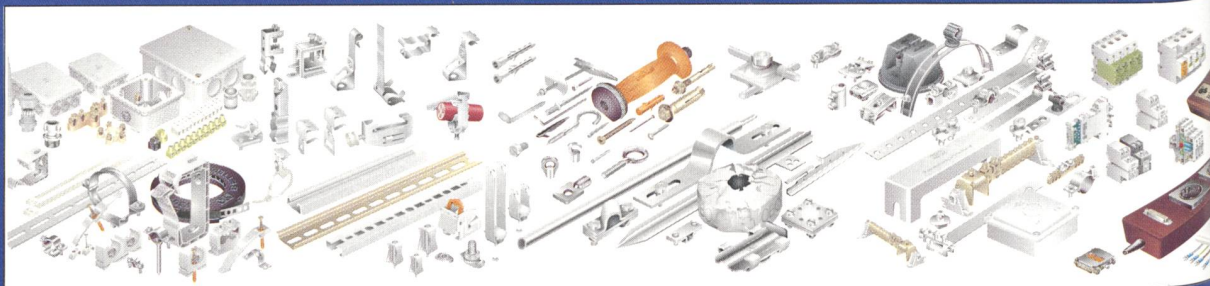

- Kabelhalter
- Kabelleiter-Abgangsblech
- Kabelleiter-Anschlußblech
- Kabelleiter-Auflägewinkel
- Kabelleiter-Bogen
- Kabelleiter-Deckel
- Kabelleiter-Eckblech
- Kabelleiter-Gelenkblech
- Kabelleiter-Kreuzung
- Kabelleiter-T-Abgang
- Kabelleiter-T-Stück
- Kabelleiter-Trennsteg
- Kabelrinnen-Deckel
- Kabelschutzring
- Kabelträger
- Kantenschutz für Bleche
- Klemmleiste
- Klemmsatz
- Klemmstück
- Klemmwinkel
- Knotendrelecke
- Kopfplatte
- Kopfverstärkung
- Krallenhalteschiene

- Kabeldose
- Kabelkästen
- Längs- und Winkelverbinder
- Längsverbinder-Set
- Langwannen
- Längs- und Winkelverbinder
- Längsverbinder-Set
- Langwannen\_LHS-Stiel
- LKA-Klemmausleger
- MHS-Stiel
- MKA-Klemmausleger
- MKS-Kabelrinnen
- Montageplatte
- Montageschienen
- Montagewinkel
- Motoranschlußsäule
- Nachinstallationskeile
- Pendelstangen
- Profilschienen
- Quetschkabelschuh
- Reduzier-Winkel
- RKS-Bogen/RKS-Kabelrinnen
- RKS-Kreuzungen
- RKS-T-Abzweigstücke
- RKS-Winkelverbinder
- Säulenfuß
- Scharnier-Verbinder
- Scheiben
- Schraub-Abstandhalter
- Schrauben
- Schutzkappe
- Schwachstrombügel
- Schweißstanker
- Sechskantmuttern
- Sechskantschraube
- SHS-Stiel
- Sicherungsblech
- SK-Schraube
- SKS-Kabelrinnen
- Sprossen
- Sprossenauffangblech
- Steigeleiter
- Steigeleiterholm
- Stielausleger
- Stoßstellen-Verbinder
- Stoßstellenleisten
- T-Abzweigstücke
- T-Stiel
- T-Stiel-Verbinder
- T-Stück
- TP-Ausleger
- TP-Stiel
- Trägerklammer
- Trägerklau
- Trägerklemmen
- Trägerlasche
- Trägerschiene
- Tragbefestigung
- Trennbügel
- Trennsteg
- U-Stiel
- U-Stiel-Verbinder
- U-Stielausleger
- Universalbohrer
- Unterlegscheiben
- U-Stiel
- Verbinder für AZ-Kleinkanäle
- Verbindungsmuffe
- Vertikale Gelenkbogen 90 Grad
- Vertikale Gelenkbogen-Elemente
- Vertikale T-Abzweigstücke
- Wandausleger
- Wandbefestiger
- Wandbügel
- Wandschild
- Weitspannkabelleiter
- Weitspannkabelleiter-Deckel
- Winkelisen
- Winkelprofil
- Winkelverbinder
- Zinkstaubfarbe

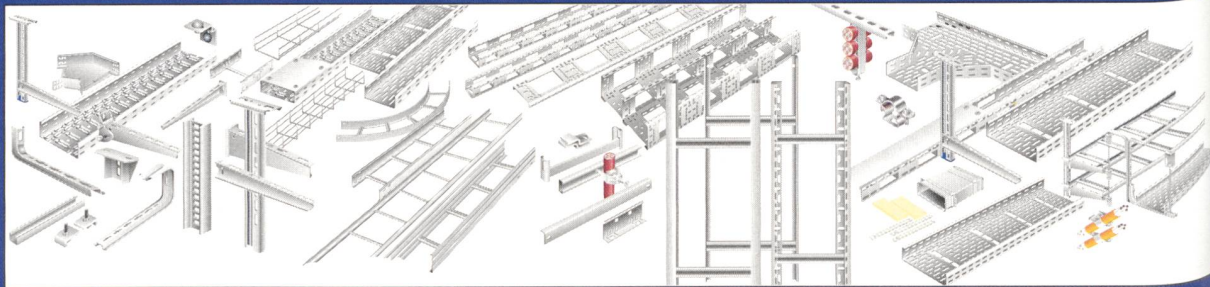

## Wenn's einer kann, dann Bettermann!

Und was Bettermann kann, das dient dem Installations-Profi im vollen Umfang!

Die **Kabeltragsysteme** – extreme Tragfähigkeit, hohe Spannweiten mit wirtschaftlichen Schnellverbindern und Korrosionsbeständigkeit. Oder die **Leitungsführungssysteme** – die kompletten Wege zum Licht: Installationskanäle, Brüstungskanäle, Leuchenträgerkanäle und Unterflursysteme.

Ferner die **Verbindungs- und Befestigungssysteme**: Professionelle Schnellmontage mit Schellen, Schienen, Dosen, Schraub- und Schlagmaterialien.

Und nicht zuletzt die **Schutz- und Sicherheitssysteme**: Vom Netzgrundschutz und feinschutz, MSR-Schutz, Blitz- und Überspannungsschutz bis zum Brandschutz und Funktionserhalt, alleskomplett für Sie. Bettermann – und die ganze Welt Ihrer Installation kommt in Ordnung!

**BETTERMANN AG**  
Lochrütiried · 6386 Wolfenschiessen  
Tel. 041-652464 · Fax 041- 651937

## 11. Geschäftsordnungen der Fachgesellschaften des SEV Règlements des sociétés spécialisées de l'ASE

### 11.1 Geschäftsordnung der Informationstechnischen Gesellschaft des SEV (ITG) Règlement de la société pour les techniques de l'information de l'ASE (ITG)

#### 1. Allgemeines

##### 1.1 Name, Rechtsstellung

- Name
- Die Gesellschaft führt den Namen *Informationstechnische Gesellschaft des SEV* (französisch: *Société pour les techniques de l'information de l'ASE*, italienisch: *Società per le tecniche dell'informazione dell'ASE*) mit der Abkürzung *ITG* in allen Sprachen.
- Rechtsstellung
- Die ITG ist eine Fachgesellschaft im Sinne der Statuten des SEV<sup>1)</sup> ohne eigene Rechtsperson.

##### 1.2 Zielsetzungen

Die Informationstechnische Gesellschaft (ITG) übernimmt innerhalb des SEV die Trägerschaft eines nationalen Forums zur Behandlung aktueller Probleme im Bereich der Elektronik und Informationstechnik.

Zu diesem Zweck sorgt sie vor allem für

- Informationsaustausch und Kontakte zwischen Fachleuten und Anwendern mit verwandten Interessen,
- Kommunikation zwischen Firmen und Organisationen auf der Basis persönlicher Kontakte, mit dem Ziel,
  - Schwergewichtsgebiete zu behandeln und
  - dezentrale Problemlösungen<sup>2)</sup> zu fördern.

##### 1.3 Arbeitsmethoden

Die ITG verwirklicht ihre Zielsetzungen vor allem in folgender Weise:

- Schwer-  
gewichts-  
gebiete
- Gruppierungen
- Veranstaltungen
- Zusammenarbeit
- Koordination mit bestehenden Organisationen
- Veröffentlichungen
- Dienstleistungen
- Probleme im weiteren Zusammenhang Öffentlichkeitsarbeit
- Sie richtet sich auf die Behandlung aktueller problemorientierter, branchenspezifischer oder regionaler Schwergewichtsgebiete im Bereich der gesamten Elektronik und Informationstechnik aus.
- Den Bedürfnissen entsprechend kann sie zu diesem Zweck temporäre oder permanente Gruppierungen bilden.
- Sie organisiert bzw. fördert Informationsveranstaltungen aller Art im Rahmen der von ihr verfolgten Zielsetzungen, insbesondere zur Innovationsförderung und zur beruflichen Weiterbildung und Profilierung ihrer Mitglieder.
- Sie kann Organisationen mit ähnlichen Zielsetzungen zu ihren Veranstaltungen einladen und/oder mit ihnen zusammenarbeiten.
- Um Doppelspurigkeiten zu vermeiden, versucht die ITG ihre Aktivitäten mit denjenigen bestehender Organisationen zu koordinieren. Mindestens zwei Vorstandsmitglieder der ITG sind Mitglieder des Programmausschusses des SEV.
- Sie soll technisch-wissenschaftliche und anwendungsorientierte Veröffentlichungen in ihrem Interessenbereich anregen und fördern.
- Sie bietet im Rahmen ihrer Zielsetzungen Dienstleistungen zugunsten ihrer Mitglieder und der Allgemeinheit an, insbesondere zum Zweck der Kontaktvermittlung und der Innovationsförderung.
- Sie kann sich an der Behandlung von Problemen im erweiterten Rahmen Informationstechnik – Wirtschaft – Politik – Gesellschaft beteiligen.
- Im Rahmen des vom SEV vorgegebenen Gesamtkonzepts kann sie Öffentlichkeitsarbeit im Zusammenhang mit der Informationstechnik betreiben.

#### 1. Généralités

##### 1.1 Nom, situation juridique

- Nom
- La société porte le nom de *Société pour les techniques de l'information de l'ASE* (en allemand: *Informationstechnische Gesellschaft des SEV*, en italien: *Società per le tecniche dell'informazione dell'ASE*), abrégé *ITG* dans les trois langues.
- Situation juridique
- L'ITG est une association professionnelle au sens des Statuts de l'ASE<sup>1)</sup> sans personne morale propre.

##### 1.2 Buts

La Société pour les techniques de l'information (ITG) constitue, à l'intérieur de l'ASE, un forum national traitant de problèmes d'actualité dans le domaine de l'électronique et de la technique de l'information.

A cet effet, elle s'occupe avant tout:

- de l'échange d'information et de contacts entre spécialistes et utilisateurs aux intérêts convergents,
- de la communication entre entreprises et organismes par le biais de contacts personnels, avec pour but,
  - de traiter des domaines prioritaires et
  - de favoriser des solutions décentralisées des problèmes<sup>2)</sup>.

##### 1.3 Méthodes de travail

L'ITG réalise ses buts avant tout de la manière suivante:

- Domaines prioritaires
- Groupements
- Manifestations
- Collaboration
- Coordination avec des organismes existants
- Publications
- Services
- Problèmes dans un contexte plus large
- Activité publique
- Elle se préoccupe de traiter des domaines d'actualité du ressort de l'électronique en général et des techniques de l'information, compte tenu des problèmes d'intérêt régional ou spécifiques à certaines branches.
- A cette fin, elle peut créer des groupements temporaires ou permanents, correspondant aux besoins.
- Elle organise et encourage des manifestations d'information de toute sorte, dans le sens des buts qu'elle poursuit, notamment l'innovation, la formation complémentaire et l'affirmation de la profession.
- Elle peut inviter à ses manifestations des organisations poursuivant des buts semblables et/ou elle peut collaborer avec elles.
- Afin d'éviter des redondances, l'ITG s'efforce de coordonner ses activités avec celles d'organismes existants. Un minimum de deux membres du comité de l'ITG sont membres de la commission des programmes de l'ASE.
- Dans son domaine d'intérêt, elle doit stimuler et encourager des publications techniques, scientifiques, ainsi que celles orientées vers les applications.
- Dans le cadre de ses buts, elle offre des services à ses membres et à la collectivité, particulièrement pour établir des contacts et encourager l'innovation.
- Elle peut s'occuper de problèmes dans un cadre étendu: technique de l'information – économie – politique – société.
- Elle peut mener des activités publiques en rapport avec les techniques de l'information, dans le cadre du concept global de l'ASE.

<sup>1)</sup> Siehe auch Kapitel 7, Übergangsbestimmungen.

<sup>2)</sup> Z.B. durch Zusammenführen von Technologieangebot und -nachfrage in aktuellen Schwergewichtsgebieten, durch Kontaktvermittlung, durch Gruppierungen.

<sup>1)</sup> Voir également chapitre 7, dispositions transitoires.

<sup>2)</sup> P.ex. en associant l'offre et la demande de technologie dans des domaines prioritaires d'actualité, en favorisant des contacts ou en créant des groupements.



**3. Organisation**

Die ITG ist wie folgt gegliedert:

- die Gesamtheit der Mitglieder
- der Vorstand
- die Gruppierungen
- das Sekretariat

*3.1 Gesamtheit der Mitglieder*

**Stimmabgabe** Die Gesamtheit der Mitglieder bildet das oberste Gremium der ITG. Sie übt ihre Funktionen durch schriftliche Stimmabgabe (Urabstimmung) aus.

**Beginn des Stimmrechts** Das Recht zur Stimmabgabe sowie zur Unterzeichnung von Initiativen besitzen alle Mitglieder, die am Tag der ersten Ausschreibung der Urabstimmung oder Initiative im Mitgliederregister eingetragen waren.

**Befugnisse** Die Gesamtheit der Mitglieder hat folgende Befugnisse:

- Beschlussfassung über Anträge des Vorstands der ITG an den Vorstand des SEV zur Wahl des Präsidenten der ITG,
- Wahl des Vorstandes der ITG,
- Beschlussfassung über Anträge des Vorstands der ITG an den Vorstand des SEV betreffend die Festsetzung des zusätzlichen Mitgliederbeitrags,
- Beschlussfassung über alle Angelegenheiten, die ihr vom Vorstand in der Ausschreibung der Urabstimmung unterbreitet werden,
- Beschlussfassung über Initiativen,
- Beschlussfassung über Anträge an den Vorstand des SEV zur Änderung der Geschäftsordnung gemäss 6.1,
- Beschlussfassung über Anträge an den Vorstand des SEV zur Auflösung der ITG gemäss 6.2.

**Initiative** Wenigstens ein Zehntel aller Mitglieder der ITG kann verlangen, dass der Urabstimmung ein in ihre Kompetenz fallender Gegenstand unterbreitet wird (Initiative). Die Unterzeichner einer Initiative haben neben ihrer Unterschrift eigenhändig anzugeben: Name, Vorname, vollständige Adresse. Unterschriften ohne diese Angaben sind ungültig. Der Vorstand ist berechtigt, Annahme oder Verwerfung der Initiative zu empfehlen und Gegenvorschläge zu unterbreiten.

**Ansetzung der Urabstimmungen u. Wahlen Wahlbüro** Urabstimmungen und Wahlen werden durch den Vorstand angeordnet. Er bestimmt den Zeitpunkt für die Stimmabgabe (Wahltag). Der Vorstand ernennt ein Wahlbüro aus zwei Personen, das mit der Durchführung der Urabstimmung oder Wahl beauftragt wird. Dem Wahlbüro dürfen keine Mitglieder des Vorstands und keine Personen, die zur Wahl in den Vorstand vorgeschlagen sind, angehören.

**Einladung zur Stimmabgabe** Die erste Einladung zur Stimmabgabe in Briefform und das Abstimmungsmaterial werden den Mitgliedern zusammen mit den Anträgen des Vorstands bzw. von Initiativen mindestens 14 Tage vor dem Wahltag zugestellt.

**Stimmrecht bei Urabstimmungen** Bei Urabstimmungen hat jedes Mitglied eine Stimme. Ausser bei Beschlüssen über Anträge zur Änderung der Geschäftsordnung und zur Auflösung der ITG entscheidet das Mehr der abgegebenen gültigen Stimmen.

**Stimmrecht bei Wahlen** Bei Wahlen kann jedes Mitglied für so viele Kandidaten stimmen, als Mandate zu vergeben sind. Vom Vorstand zur Wahl vorgeschlagene Kandidaten können handschriftlich durch andere Namen von ITG-Mitgliedern ersetzt werden. Kumulation ist nicht zulässig.

**Wahlergebnis** Bei Wahlen gelten diejenigen Kandidaten als gewählt, die die meisten Stimmen auf sich vereinigt haben (Majorzwahl).

*3.2 Vorstand*

**Zusammensetzung** Der Vorstand besteht aus sieben bis neun Mitgliedern. Im Vorstand sollen die verschiedenen Interessengruppen und Landesgegenden angemessen vertreten sein. Der Sekretär der ITG ist ex officio Mitglied des Vorstands mit beratender Stimme.

**3. Organisation**

L'ITG est structurée comme suit:

- l'ensemble des membres
- le comité
- les groupements
- le secrétariat

*3.1 Ensemble des membres*

**Vote** L'ensemble des membres constitue l'instance suprême de l'ITG. Il exerce ses fonctions par le vote à bulletin secret (scrutin primaire).

**Début du droit de vote** Tous les membres inscrits au registre des membres le jour de la première annonce d'un vote ou d'une initiative jouissent du droit de vote et de signature d'initiative.

**Compétences** L'ensemble des membres jouit des compétences suivantes:

- décision sur les propositions du comité de l'ITG au comité de l'ASE pour l'élection du président de l'ITG,
- élection du comité de l'ITG,
- décision sur les propositions du comité de l'ITG au comité de l'ASE visant à fixer le montant de la cotisation additionnelle,
- décision sur tous les objets soumis au vote par le comité,
- décision concernant les initiatives,
- décision sur les propositions de modification du règlement soumises au comité de l'ASE, selon 6.1,
- décision sur les propositions de dissolution soumises au comité de l'ASE, selon 6.2.

**Initiative** Au moins, un dixième de l'ensemble des membres de l'ITG peut exiger qu'un objet du domaine de sa compétence soit soumis au vote (initiative). Les signataires d'une initiative doivent indiquer à la main, à côté de leur signature: nom, prénom, adresse complète. Les signatures qui ne sont pas accompagnées de ces indications sont nulles. Le comité a le droit de recommander l'acceptation ou le rejet d'une initiative et de soumettre des contre-projets.

**Fixation des votes et des élections Bureau de vote** Les votes et les élections sont organisés par le comité. Il décide de la date de remise des bulletins de vote. Le comité désigne un bureau de vote composé de deux personnes qui seront chargées de l'exécution du vote ou de l'élection. Sont exclus du bureau de vote les membres du comité ou les personnes proposées pour une élection au comité.

**Invitation à un vote** La première invitation à un vote par correspondance, ainsi que le matériel de vote, doivent être adressés aux membres, accompagnés des propositions du comité, respectivement des initiatives, au moins 14 jours avant la date du vote.

**Droite de vote** Pour le vote, chaque membre dispose d'une voix. A l'exception de décisions sur des propositions concernant la modification du règlement et la dissolution de l'ITG, c'est la majorité des bulletins valables récoltés qui l'emporte.

**Droite de vote lors d'élections** Lors d'élections, chaque membre peut voter pour autant de candidats qu'il y a de mandats à attribuer. Les candidats proposés par le comité pour une élection peuvent être remplacés à la main par les noms d'autres membres de l'ITG. Le cumul n'est pas autorisé.

**Résultats d'élections** Lors d'élections, sont considérés comme élus les candidats ayant récolté le plus grand nombre de voix (système majoritaire).

*3.2 Comité*

**Composition** Le comité se compose de sept à neuf membres. Au sein du comité, les différents groupes d'intérêt et les différentes régions du pays doivent être équitablement représentés. Le secrétaire de l'ITG est ex officio membre du comité, avec voix consultative.

## Règlements des sociétés spécialisées de l'ASE

Wahl, Amtsdauer	Die Wahl der Mitglieder des Vorstands und die Beschlussfassung über den Antrag an den Vorstand des SEV zur Wahl des Präsidenten der ITG erfolgt durch die Gesamtheit der Mitglieder der ITG (Urabstimmung). Mitglieder des Vorstands und aus ihnen der Präsident werden für eine Amtsdauer von drei Jahren gewählt. Wählbar sind nur Mitglieder der ITG.	Election durée du mandat	L'élection des membres du comité et la décision sur la proposition au comité de l'ASE concernant l'élection du président de l'ITG s'effectue par l'ensemble des membres de l'ITG (scrutin primaire). Les membres du comité et, parmi eux le président, sont élus pour une période de trois ans. Seuls les membres de l'ITG sont éligibles.
Amtszeitbeschränkung	Der Präsident darf dem Vorstand während höchstens vier Amtsperioden angehören, davon höchstens zwei als Präsident. Die übrigen Mitglieder sind für höchstens zwei aufeinanderfolgende Amtsperioden wählbar.	Limites de la durée d'exercice d'un mandat	Le président ne peut faire partie du comité que pour une durée maximale de quatre périodes, dont deux en qualité de président. Les autres membres sont éligibles pour une durée maximale de deux périodes consécutives.
Form der Wahl	Sämtliche Wahlen sind schriftlich und geheim.	Modalité de l'élection	Toutes les élections ont lieu à bulletin secret.
Wahlvorschlag	Für die Besetzung des Vorstands und des Präsidentenamts der ITG legt der ITG-Vorstand den ITG-Mitgliedern einen Vorschlag vor, der vorgängig vom Vorstand des SEV genehmigt wurde.	Proposition à l'élection	Le comité de l'ITG soumet aux membres de l'ITG une proposition pour la constitution du comité et pour la présidence, cette proposition ayant été préalablement approuvée par le comité de l'ASE.
Konstituierung	Mit Ausnahme der Wahl des Präsidenten konstituiert sich der Vorstand selbst.	Répartition au sein du comité	Le comité répartit lui-même les charges entre ses membres, à l'exception de l'élection du président.
Aufgaben	Der Vorstand leitet die ITG in ihrer ganzen Tätigkeit. Er wird vertreten durch seinen Präsidenten, bei dessen Verhinderung durch den Vizepräsidenten. Der Vorstand plant und organisiert insbesondere die Tagungen und Informationsveranstaltungen der ITG.	Tâches	Le comité dirige l'ITG dans toutes ses activités. Il est représenté par son président et, en cas d'empêchement, par son vice-président. En particulier, le comité planifie et organise les congrès et les manifestations d'information de l'ITG.
Verbindung zum Vorstand des SEV	Der Präsident der ITG ist von Amtes wegen Mitglied des Vorstands des SEV. Er wahrt die Verbindung zum Vorstand des SEV. Die Bestätigungswahl des Präsidenten der ITG und dessen gleichzeitige Wahl in den Vorstand des SEV erfolgt durch die Generalversammlung des SEV.	Liaison avec le comité de l'ASE	A cause de sa fonction, le président de l'ITG est membre du comité de l'ASE. Il assure la liaison avec le comité de l'ASE. L'élection du président de l'ITG est ratifiée par l'Assemblée générale de l'ASE. Simultanément cette dernière élit le président de l'ITG au comité de l'ASE.
Belange des SEV	Soweit über die Zuständigkeit der ITG hinausreichende Belange des SEV berührt werden, handelt der Vorstand der ITG im Einvernehmen mit dem Vorstand des SEV.	Intérêts de l'ASE	Dans le cas où, dépassant les compétences de l'ITG, les intérêts de l'ASE sont touchés, le comité de l'ITG agit en accord avec le comité de l'ASE.
Jahresbericht	Der Vorstand der ITG erstellt einen Jahresbericht über die Tätigkeit der ITG zuhanden der Mitglieder der ITG und des Vorstands des SEV. Der Jahresbericht wird im Generalversammlungsheft des Bulletins SEV/VSE publiziert.	Rapport annuel	Le comité de l'ITG rédige un rapport annuel sur l'activité de l'ITG, à l'intention des membres de l'ITG et du comité de l'ASE. Ce rapport est publié dans le Bulletin ASE/UCS consacré aux Assemblées annuelles.
Zweck	<i>3.3 Gruppierungen innerhalb der ITG</i> Um Technologieangebot und -nachfrage in aktuellen problemorientierten, branchenspezifischen oder regionalen Schwergewichtsgebieten zusammenzuführen und zur Kontaktvermittlung über die Firmengrenzen können Gruppierungen innerhalb der ITG gebildet werden.	But	<i>3.3 Groupements au sein de l'ITG</i> Des groupements peuvent être constitués au sein de l'ITG afin de rassembler l'offre et la demande de technologie dans des domaines prioritaires d'actualité, orientés vers les problèmes spécifiques à certaines branches ou d'intérêt régional, ainsi que pour permettre des contacts au-delà des entreprises.
Bildung	Solche Gruppierungen werden vom Vorstand der ITG auf Antrag interessierter Mitglieder der ITG oder aufgrund ermittelter Kontaktbedürfnisse gebildet. Der Vorstand der ITG ernennt einen Vorsitzenden.	Constitution	De tels groupements seront constitués par le comité de l'ITG, à la demande des membres de l'ITG intéressés, ou lorsqu'un tel besoin de contact est perçu. Le comité de l'ITG désigne un président.
Auflösung	Der Vorstand der ITG kann Gruppierungen auflösen, die ihre Aufgabe erfüllt haben oder deren Zielsetzungen nicht mehr aktuell sind.	Dissolution	Le comité de l'ITG peut dissoudre les groupements qui ont rempli leur mandat ou dont les buts ne sont plus d'actualité.
Dienstleistungen	<i>3.4 Sekretariat</i> Zur Unterstützung bei der Durchführung ihrer Aufgaben stehen dem Vorstand und den Vorsitzenden der Gruppierungen die Dienstleistungen der Geschäftsstelle des SEV zur Verfügung.	Services	<i>3.4 Secrétariat</i> Les services du siège de l'ASE sont mis à disposition du comité et des présidents de groupements pour les seconder dans l'accomplissement de leurs tâches.
Sekretär	Als Verbindungsglied dient das Sekretariat der ITG am Sitz der Geschäftsstelle des SEV. Ein Mitarbeiter der Geschäftsstelle des SEV amtiert als Sekretär der ITG.	Secrétaire	Le secrétariat de l'ITG, situé au siège de l'ASE, constitue l'organe de liaison. Un collaborateur de la gérance de l'ASE exerce la fonction de secrétaire de l'ITG.
Koordination	Das Sekretariat der ITG koordiniert die Bedürfnisse der ITG mit den verschiedenen Bereichen der Geschäftsstelle des SEV, welche insbesondere folgende Aufgaben übernehmen: – das Führen des Mitgliederregisters, – die Rechnungsführung, – Erledigung des schriftlichen Verkehrs mit den Mitgliedern, – Unterstützung bei Urabstimmungen und Wahlen, – Unterstützung bei der Organisation von Tagungen und Informationsveranstaltungen, – Unterstützung bei Veröffentlichungen.	Coordination	Le secrétariat de l'ITG coordonne les besoins de l'ITG avec les différents départements du siège de l'ASE, qui prennent en charge, en particulier, les tâches suivantes:  – la tenue à jour du registre des membres, – la comptabilité, – la correspondance écrite avec les membres, – le soutien lors de votes et d'élection, – le soutien lors de l'organisation de congrès et de manifestations d'information, – le soutien lors de publications.

Auskunftsstelle  
Konferenzräume

Das Sekretariat der ITG dient als Kontakt- und Auskunftsstelle der ITG nach aussen.  
Das Sekretariat stellt den Gruppierungen der ITG für ihre Aktivitäten nach Möglichkeit Räumlichkeiten am Sitz der Geschäftsstelle des SEV zur Verfügung.

Bureau de renseignements  
Salles de conférences

Le secrétariat de l'ITG constitue le bureau de contact et de renseignements de l'ITG vis-à-vis de l'extérieur.  
Dans la mesure du possible, le secrétariat de l'ITG met à la disposition des groupements des locaux au siège de l'ASE.

#### 4. Publikationsorgane

Offizielles Publikationsorgan  
Weitere Publikationen

4.1 Offizielles Publikationsorgan der ITG ist das Bulletin SEV/VSE, Ausgabe Informationstechnik.  
4.2 Die ITG kann weitere Publikationen als Sonderdienstleistung für die Mitglieder der ITG herausgeben.  
4.3 Mitteilungen an die Mitglieder können in Briefform erfolgen.

Organe officiel de publication  
Autres publications

#### 4. Organes de publication

4.1 L'organe officiel de publication de l'ITG est le Bulletin ASE/UCS, édition des techniques de l'information.  
4.2 L'ITG peut éditer d'autres publications en tant que service particulier à l'intention de ses membres.  
4.3 Les communications aux membres peuvent leur être adressées par lettre.

#### 5. Rechnungsführung, Geschäftsjahr, Unterschriften

Rechnungsführung  
Geschäftsjahr  
Unterschrift, externer Verkehr  
Interner Verkehr

5.1 Die Rechnungsführung für die Geschäfte der ITG erfolgt im Rahmen der Vereinsrechnung durch die Buchhaltung des SEV.  
5.2 Das Geschäftsjahr der ITG fällt mit demjenigen des SEV zusammen.  
5.3 Dokumente mit Kostenfolge sind vom Präsidenten oder Vizepräsidenten der ITG zusammen mit einem der vom Vorstand des SEV bezeichneten unterschriftsberechtigten Mitarbeiter des SEV zu unterzeichnen.  
5.4 Der Vorstand der ITG bestimmt die Unterschriftenberechtigung seiner Mitglieder und weiterer Mitglieder der ITG im Verkehr innerhalb des SEV.

Comptabilité

#### 5. Comptabilité, exercice annuel, signatures

5.1 La comptabilité concernant l'ITG est assurée, dans le cadre des comptes de l'association, par les services de comptabilité de l'ASE.  
5.2 L'exercice annuel de l'ITG débute en même temps que celui de l'ASE.  
5.3 Les documents avec conséquences financières doivent être signés par le président ou le vice-président de l'ITG, ainsi que par un collaborateur de l'ASE, ayant à l'ASE le droit de signature, désigné par le comité de l'ASE.  
5.4 Le comité de l'ITG décide du droit de signature de ses membres ou d'autres membres de l'ITG pour ce qui concerne les relations à l'intérieur de l'ASE.

#### 6. Änderung der Geschäftsordnung, Auflösung

6.1 *Änderung der Geschäftsordnung*  
Eine Antragsstellung an den Vorstand des SEV zur Änderung der Geschäftsordnung kann durch Urabstimmung mit Zustimmung von zwei Dritteln der abgegebenen Stimmen beschlossen werden.  
6.2 *Auflösung der ITG*  
Die Antragstellung an den Vorstand des SEV zur Auflösung der ITG kann nur auf dem Weg der Urabstimmung mit Zweidrittelmehrheit aller Mitglieder beschlossen werden.

Exercice annuel  
Signature courrier externe

#### 6. Modification du règlement, dissolution

6.1 *Modification du règlement*  
Une demande de modification du règlement, à l'intention du comité de l'ASE, peut être décidée par un vote primaire, lorsqu'elle est acceptée par les deux tiers des bulletins récoltés.  
6.2 *Dissolution de l'ITG*  
La demande de dissolution de l'ITG à l'intention du comité de l'ASE ne peut être décidée qu'à la suite d'un vote primaire requérant la majorité des deux tiers de l'ensemble des membres.

#### 7. Übergangsbestimmungen (Gründung)

7.1 *Fachgesellschaft des SEV*  
Bis zur Genehmigung entsprechender Statuten des SEV gilt folgende Ergänzung zu den Statuten vom 30. August 1975:  
Unter einer Fachgesellschaft wird eine Zusammenfassung (Gruppierung) von Mitgliedern des SEV verstanden, die sich im Rahmen besonderer Zielsetzungen mit einem bestimmten technischen Gebiet befassen, in dem die Elektrotechnik eine wichtige Rolle spielt. Die Zielsetzungen sind in der Geschäftsordnung der Fachgesellschaft festgelegt, die dem Vorstand des SEV zur Genehmigung vorzulegen ist.  
7.2 *Gründungsvorstand der ITG*

Notion, règlement

#### 7. Dispositions transitoires (fondation)

7.1 *Association professionnelle de l'ASE*  
Jusqu'à l'approbation des statuts de l'ASE modifiés en conséquence, le complément suivant aux statuts du 30 août 1975 est applicable:  
Par association professionnelle, on entend un ensemble (groupement) de membres de l'ASE qui s'occupent dans le cadre de buts particuliers, d'un domaine technique précis, dans lequel l'électrotechnique joue un rôle important. Les buts sont consignés dans le règlement de l'association professionnelle, qui doit être soumis à l'approbation du comité de l'ASE.  
7.2 *Comité fondateur de l'ITG*

Begriff, Geschäftsordnung

Wahl  
Verbindung zum Vorstand  
Amtsübernahme

Die Mitglieder des Gründungsvorstands der ITG und aus ihnen der Präsident werden vom Vorstand des SEV auf Antrag der vorbereitenden Arbeitsgruppe für die ITG gewählt.  
Der Präsident der ITG wird in den Vorstand des SEV aufgenommen (Wahl durch Generalversammlung des SEV).  
Präsident und Gründungsvorstand der ITG übernehmen ihre Funktion mit dem Datum der Gründung der ITG.

Election

Les membres du comité fondateur de l'ITG et, parmi eux, le président, seront élus par le comité de l'ASE, sur proposition du groupe de travail préparatoire pour l'ITG. Le président de l'ITG sera élu au comité de l'ASE (élection par l'Assemblée générale de l'ASE).  
Le président et le comité fondateur de l'ITG entrent en fonction à la date de la fondation de l'ITG.

#### 8. Inkraftsetzung

Diese Geschäftsordnung wurde vom Vorstand des SEV an seiner Sitzung vom 1. Dezember 1983 genehmigt und gleichentags in Kraft gesetzt.

Liaison avec le comité de l'ASE  
Entrée en fonctions

#### 8. Entrée en vigueur

Le présent règlement a été approuvé par le comité de l'ASE lors de sa séance du 1<sup>er</sup> décembre 1983, et il entre en vigueur à cette même date.

SCHWEIZERISCHER ELEKTROTECHNISCHER VEREIN

Der Präsident: J.-L. Dreyer  
Der Direktor: E. Dünner

ASSOCIATION SUISSE DES ÉLECTRICIENS

Le président: J.-L. Dreyer  
Le directeur: E. Dünner

**11.2 Geschäftsordnung der Energietechnischen Gesellschaft des SEV (ETG)  
Règlement de la société pour les techniques de l'énergie de l'ASE (ETG)**

	<p><b>1. Allgemeines</b></p> <p><i>1.1 Name, Rechtsstellung</i></p> <p><b>Name</b> 1.1.1 Die ETG führt den Namen «Energietechnische Gesellschaft des SEV» (französisch: «Société pour les techniques de l'énergie de l'ASE» und italienisch: Società per le tecniche dell'energia dell'ASE») mit der Abkürzung «ETG» in allen Sprachen.</p> <p><b>Rechtsstellung</b> 1.1.2 Die ETG ist als Fachgesellschaft eine besondere Kommission im Sinne der Statuten des SEV. Sie hat keine eigene Rechtspersönlichkeit.</p> <p><b>Grundsatz</b> 1.1.3 Grundsätzlich steht in dieser Geschäftsordnung: «(Fach-)Gesellschaft», «Mitglieder», «Vorstand», «Präsident», «Sekretariat» usw. für die «ETG», «Mitglieder der ETG», «Vorstand der ETG», «Präsident der ETG», «Sekretariat der ETG» usw.</p> <p><b>Ziel</b> <i>1.2 Zielsetzung</i> Die Energietechnische Gesellschaft des SEV (ETG) übernimmt innerhalb des SEV die Trägerschaft eines nationalen Forums zur Behandlung aktueller Probleme der elektrischen Energietechnik im Gesamtrahmen aller Energieformen.</p> <p><i>1.3 Arbeitsmethoden</i> Die ETG verwirklicht ihre Zielsetzungen vor allem durch:</p> <ul style="list-style-type: none"> <li>– Informationsaustausch und Kontakte zwischen Fachleuten und Anwendern mit verwandten Interessen,</li> <li>– Kommunikation zwischen Firmen und Organisationen auf der Basis persönlicher Kontakte.</li> <li>– Vermittlung von Kenntnissen und Förderung der Ausbildung,</li> <li>– Förderung innovativer Problemlösungen,</li> <li>– Anbieten von Dienstleistungen zugunsten der Mitglieder und der Allgemeinheit im Rahmen der Zielsetzungen,</li> <li>– Durchführen von Informationsveranstaltungen aller Art,</li> <li>– Anregung und Förderung von technisch-wissenschaftlichen und anwendungsorientierten Veröffentlichungen,</li> <li>– Behandeln von aktuellen problemorientierten, branchenspezifischen oder regionalen Schwerpunktsgebieten; den Bedürfnissen entsprechend können zu diesem Zweck temporäre und permanente Gruppierungen gebildet werden,</li> <li>– Behandlung von Problemen im erweiterten Rahmen Energietechnik – Wirtschaft – Politik – Gesellschaft, im Rahmen des vom SEV vorgegebenen Gesamtkonzepts,</li> <li>– Zusammenarbeit mit Organisationen ähnlicher Zielsetzung und Koordination der Aktivitäten,</li> <li>– Öffentlichkeitsarbeit auf dem Gebiet der Energietechnik im Rahmen des vom SEV vorgegebenen Gesamtkonzepts.</li> </ul> <p><b>2. Mitgliedschaft</b></p> <p><i>2.1 Mitglieder</i></p> <p><b>Voraussetzungen</b> 2.1.1 Als Mitglieder können Einzelmitglieder des SEV aufgenommen werden, die an der Energietechnik interessiert sind.</p> <p><b>Einteilung</b> 2.1.2 Die Gesellschaft besteht aus ordentlichen Mitgliedern und Studenten-Mitgliedern; die Einteilung wird durch die SEV-Mitgliedschaft bestimmt.</p> <p><b>Beteiligung von Firmen und Institutionen</b> 2.1.3 Es gibt keine Kollektivmitgliedschaft; Firmen und Institutionen können sich an den Aktivitäten vor allem in folgender Weise beteiligen:</p>	<p><b>1. Généralités</b></p> <p><i>1.1 Dénomination et situation juridique</i></p> <p><b>Dénomination</b> 1.1.1 La société porte le nom de «Société pour les techniques de l'énergie de l'ASE» (en allemand: «Energietechnische Gesellschaft des SEV», en italien: «Società per le tecniche dell'energia dell'ASE»), abrégé «ETG» dans toutes les langues.</p> <p><b>Situation juridique</b> 1.1.2 L'ETG, en tant que société spécialisée, est une commission spéciale au sens des statuts de l'ASE, sans personnalité juridique propre.</p> <p><b>Convention</b> 1.1.3 Dans le présent règlement, les termes: «société», «membres», «le comité», «le président», «le secrétariat», etc. sont utilisés respectivement pour: «ETG», «membres de l'ETG», «comité de l'ETG», «président de l'ETG», «secrétariat de l'ETG», etc.</p> <p><b>But</b> <i>1.2 But</i> La Société pour les techniques de l'énergie (ETG) a pour but de constituer, au sein de l'ASE, un forum national traitant de problèmes d'actualité en matière de techniques de l'énergie électrique en tenant compte de toutes les autres formes d'énergie.</p> <p><i>1.3 Méthodes de travail</i> L'ETG réalise ses buts avant tout par:</p> <ul style="list-style-type: none"> <li>– échanges d'informations et contacts entre spécialistes et utilisateurs aux intérêts convergents;</li> <li>– communication entre entreprises et organismes au moyen de contacts personnels;</li> <li>– transmission des connaissances et encouragement à la formation;</li> <li>– encouragement à des solutions innovatrices;</li> <li>– offre de services à ses membres et à la collectivité;</li> <li>– organisation de manifestations d'information;</li> <li>– encouragement à des publications scientifiques ou de technique appliquée;</li> <li>– traitement de domaines d'actualité compte tenu des problèmes spécifiques à certaines branches ou régions. A cette fin, des groupements temporaires ou permanents, correspondant aux besoins, peuvent être créés;</li> <li>– traitement de problèmes relevant des objectifs généraux de l'ASE dans le domaine des techniques énergétiques considérées dans un cadre élargi (économie – politique – société);</li> <li>– collaboration avec des organisations poursuivant des buts semblables et coordination des activités;</li> <li>– activités publiques en rapport avec les techniques de l'énergie, dans le cadre des objectifs généraux de l'ASE.</li> </ul> <p><b>2. Membres</b></p> <p><i>2.1 Admissibilité</i></p> <p><b>Conditions</b> 2.1.1 Toute les personnes physiques intéressés peuvent devenir membres de l'ETG. Elles doivent au préalable devenir membres individuels de l'ASE.</p> <p><b>Catégories</b> 2.1.2 La société comprend des membres individuels ordinaires et des membres-étudiants; la classification se fait selon celle de l'ASE.</p> <p><b>Collaboration d'entreprises et d'instituts</b> 2.1.3 Il n'y a pas de membres collectifs. Des entreprises et des instituts peuvent participer aux activités, principalement par:</p>
--	---	--

- als Sponsoren und Gastgeber von Veranstaltungen,
- indirekt durch Mitträgerschaft als Kollektivmitglied des SEV,
- durch Abordnen von Mitarbeitern zur Mitwirkung in den Gruppierungen im Interessensbereich der Firma.

- le soutien et l'accueil de manifestations;
- l'appui indirect en qualité de membre collectif de l'ASE;
- la délégation de collaborateurs dans des groupes de travail œuvrant dans le domaine d'intérêt de l'entreprise.

	<b>2.2 Mutationen</b>
Aufnahme	2.2.1 Die Aufnahme von Mitgliedern geschieht nach schriftlicher Anmeldung beim Sekretariat durch den Vorstand.
Austritt	2.2.2 Austrittsbegehren sind schriftlich an das Sekretariat zu richten.
Ausschluss	2.2.3 Ein Mitglied kann aus wichtigen Gründen durch den Vorstand ausgeschlossen werden.
Rekurs	2.2.4 Gegen Aufnahme, Nichtaufnahme oder Ausschluss kann an den Vorstand des SEV rekuriert werden; dieser entscheidet endgültig.

	<b>2.2 Mutations</b>
Admission	2.2.1 L'admission en qualité de membre a lieu sur décision du comité sur la base d'une demande écrite adressée au secrétariat.
Démission	2.2.2 Les demandes de démission doivent être adressées par écrit au secrétariat.
Exclusion	2.2.3 Un membre peut être exclu par le comité pour des raisons graves.
Recours	2.2.4 Un recours contre l'admission, le refus ou l'exclusion peut être adressé au comité de l'ASE. Celui-ci tranche sans appel.

	<b>2.3 Leistungen</b>
Dienstleistungen	Die Mitgliedschaft berechtigt zur Beanspruchung aller Dienstleistungen sowie zur Teilnahme an den von der Fachgesellschaft durchgeführten Tagungen und Informationsveranstaltungen gegen einen Unkostenbeitrag.

	<b>2.3 Prestations</b>
Prestations	La qualité de membre donne droit à toutes les prestations et à la participation aux congrès et manifestations d'information organisés par l'ETG, moyennant participation aux frais.

	<b>2.4 Mitgliederbeitrag</b>
Zusatzbeitrag	2.4.1 Für die Mitgliedschaft wird ein Zusatzbeitrag zum Beitrag für SEV-Einzelmitglieder erhoben.
Studenten-Mitglieder	2.4.2 Studenten-Mitglieder zahlen den halben Zusatzbeitrag.
Beitragsfestsetzung	2.4.3 Die Beiträge werden auf Antrag des Vorstandes durch den Vorstand des SEV festgesetzt.

	<b>2.4 Cotisation</b>
Cotisation additionnelle	2.4.1 Pour l'appartenance à l'ETG, une cotisation additionnelle à celle de membre de l'ASE est perçue.
Membres-étudiants	2.4.2 Les membres-étudiants s'acquittent de la moitié de la cotisation additionnelle.
Montant de la cotisation additionnelle	2.4.3 Le montant de la cotisation additionnelle est fixé sur proposition du comité par le comité de l'ASE.

### 3. Organisation

Gliederung	Die ETG gliedert sich wie folgt: <ul style="list-style-type: none"> <li>- Gesamtheit der Mitglieder</li> <li>- Vorstand</li> <li>- Gruppierungen</li> <li>- Sekretariat</li> </ul>
------------	--

	<b>3. Organisation</b>
Structure	L'ETG comprend: <ul style="list-style-type: none"> <li>- l'Assemblée des membres</li> <li>- le comité</li> <li>- les groupements</li> <li>- le secrétariat</li> </ul>

	<b>3.1 Gesamtheit der Mitglieder</b>
Stimmabgabe	3.1.1 Die Gesamtheit der Mitglieder bildet das oberste Gremium der Gesellschaft; sie übt ihre Funktion durch schriftliche Stimmabgabe (Urabstimmung) aus.
Stimm- und Wahlberechtigung	3.1.2 Stimm- und wahlberechtigt ist, wer am Tag der ersten Ausschreibung der Wahl oder Abstimmung im Mitgliederregister eingetragen war.
Befugnisse	3.1.3 Befugnisse der Gesamtheit der Mitglieder <ul style="list-style-type: none"> <li>3.1.3.1 Wahl des Vorstandes</li> <li>3.1.3.2 Beschlussfassung über Anträge des Vorstandes</li> <li>3.1.3.3 Beschlussfassung über Initiativen</li> <li>3.1.3.4 Beschlussfassung über Anträge des Vorstandes an den Vorstand des SEV bezüglich:                 <ul style="list-style-type: none"> <li>a) Wahl des Präsidenten</li> <li>b) Festsetzung des zusätzlichen Mitgliederbeitrages</li> <li>c) Änderung der Geschäftsordnung</li> <li>d) Auflösung der Gesellschaft.</li> </ul> </li> </ul>

	<b>3.1 Assemblée des membres</b>
Vote	3.1.1 L'Assemblée des membres, c'est-à-dire l'ensemble de tous les membres inscrits au registre des membres, constitue l'instance suprême de la société; elle exerce ses fonctions par le vote à bulletin secret.
Droit de vote	3.1.2 Tous les membres inscrits au registre des membres le jour de la première annonce d'un vote jouissent du droit de vote.
Compétences	3.1.3 Compétences de l'Assemblée des membres <ul style="list-style-type: none"> <li>3.1.3.1 Election du comité</li> <li>3.1.3.2 Décision sur les propositions du comité</li> <li>3.1.3.3 Décision concernant les initiatives</li> <li>3.1.3.4 Décision sur les propositions du comité au comité de l'ASE concernant:                 <ul style="list-style-type: none"> <li>a) Election du président</li> <li>b) Fixation du montant de la cotisation additionnelle</li> <li>c) Modification du règlement</li> <li>d) Dissolution de la société.</li> </ul> </li> </ul>

	<b>3.2 Vorstand</b>
Zusammensetzung	3.2.1 Der Vorstand besteht aus sieben bis elf Mitgliedern. Im Vorstand sollen die verschiedenen Interessengruppen und Landesgegenden angemessen vertreten sein. Der Sekretär ist ex officio Mitglied des Vorstandes mit beratender Stimme.
Amtsduer	3.2.2 Die Mitglieder des Vorstandes werden für eine Amtsduer von drei Jahren gewählt. Wählbar sind stimmberechtigte Mitglieder.

	<b>3.2 Comité</b>
Composition	3.2.1 Le comité se compose de sept à onze membres. Au sein du comité, les différents groupes d'intérêt et les différentes régions du pays doivent, en principe, être équitablement représentés. Le secrétaire est ex officio membre du comité, avec voix consultative.
Durée du mandat	3.2.2 Les membres du comité sont élus pour une période de trois ans. Seuls les membres ayant le droit de vote sont éligibles.

## Règlements des sociétés spécialisées de l'ASE

Amtszeitbeschränkung	3.2.3	Der Präsident darf dem Vorstand während höchstens vier Amtsperioden angehören, davon höchstens zwei als Präsident. Die übrigen Mitglieder sind für höchstens zwei aufeinanderfolgende Amtsperioden wählbar.	Limites de rééligibilité	3.2.3	Le président ne peut faire partie du comité que pour une durée maximale de quatre périodes, dont deux en qualité de président. Les autres membres sont éligibles pour une durée maximale de deux périodes consécutives.
Konstituierung	3.2.4	Mit Ausnahme der Wahl des Präsidenten konstituiert sich der Vorstand selbst.	Charges au sein du comité	3.2.4	Le comité répartit lui-même les charges entre ses membres, à l'exception de l'élection du président.
Wahl des Präsidenten	3.2.5	Für die Besetzung des Präsidentenamtes gilt 3.1.3.4 a).	Election du président	3.2.5	L'élection du président se fait comme 3.1.3.4-a).
Verbindung zum Vorstand des SEV		Der Präsident wahrt die Verbindung zum Vorstand des SEV. Präsident kann nur sein, wer Mitglied des SEV-Vorstandes ist. Wird jemand vorgeschlagen, der nicht Mitglied des SEV-Vorstandes ist, wird die Wahl zum Präsidenten rechtsgültig mit der Wahl in den SEV-Vorstand.	Liaison avec le comité de l'ASE		Le président assure la liaison avec le comité de l'ASE. Pour être président, il faut faire partie du comité de l'ASE. Si quelqu'un qui n'est pas membre du comité de l'ASE est désigné, l'élection ne peut être ratifiée qu'après l'élection au comité de l'ASE.
Aufgaben	3.2.6	Der Vorstand leitet die Gesellschaft in ihrer ganzen Tätigkeit. Er wird vertreten durch seinen Präsidenten, bei dessen Verhinderung durch den Vizepräsidenten. Der Vorstand plant und organisiert insbesondere Tagungen und Informationsveranstaltungen.	Tâches	3.2.6	Le comité dirige la société dans toutes ses activités. Il est représenté par son président et, en cas d'empêchement, par son vice-président. En particulier, le comité planifie et organise les congrès et les réunions d'information.
Jahresbericht	3.2.7	Der Vorstand erstellt einen Jahresbericht über die Tätigkeit zuhanden der Mitglieder der ETG und des Vorstandes des SEV. Der Jahresbericht wird im Bulletin des SEV publiziert.	Rapport annuel	3.2.7	Le comité rédige un rapport annuel sur l'activité à l'intention des membres de l'ETG et du comité de l'ASE. Ce rapport est publié dans le Bulletin ASE.
Belange des SEV	3.2.8	Soweit über die Zuständigkeit der Fachgesellschaft hinausreichende Belange des SEV berührt werden, handelt der Vorstand im Einvernehmen mit dem Vorstand des SEV.	Intérêts de l'ASE	3.2.8	Dans tous les cas où les intérêts de l'ASE sont concernés et qui outrepassent les compétences de l'ETG, le comité ne peut agir qu'en accord avec le comité de l'ASE.
		<i>3.3 Gruppierungen innerhalb der ETG</i>			<i>3.3 Groupements au sein de l'ETG</i>
Zweck	3.3.1	Um Technologieangebot und -nachfrage in aktuellen problemorientierten, branchenspezifischen oder regionalen Schwerpunktsgebieten zusammenzuführen und zur Kontaktvermittlung über die Firmengrenzen können Gruppierungen innerhalb der Fachgesellschaft gebildet werden.	But	3.3.1	Des groupements peuvent être constitués au sein de la société pour traiter de domaines prioritaires d'actualité spécifiques à certaines branches ou d'intérêt régional.
Bildung	3.3.2	Solche Gruppierungen werden vom Vorstand auf Antrag interessierter Mitglieder oder aufgrund ermittelter Kontaktbedürfnisse gebildet. Der Vorstand ernennt einen Vorsitzenden.	Constitution	3.3.2	De tels groupements seront constitués par le comité, à la demande des membres intéressés, ou lorsqu'un tel besoin est perçu. Le comité désigne un président.
Auflösung	3.3.3	Der Vorstand kann Gruppierungen auflösen, die ihre Aufgabe erfüllt haben oder deren Zielsetzungen nicht mehr aktuell sind.	Dissolution	3.3.3	Le comité peut dissoudre les groupements qui ont rempli leur mandat ou ceux dont les buts ne sont plus d'actualité.
		<i>3.4 Sekretariat</i>			<i>3.4 Secrétariat</i>
Dienstleistungen	3.4.1	Zur Unterstützung bei der Durchführung ihrer Aufgaben und zur Erledigung der administrativen Belange stehen dem Vorstand und den Vorsitzenden der Gruppierungen die Dienstleistungen der Geschäftsstelle des SEV zur Verfügung.	Service	3.4.1	Les services du siège de l'ASE sont mis à disposition du comité et des présidents de groupements pour les seconder dans l'accomplissement de leur tâches et de l'administration.
Sekretär	3.4.2	Als Verbindungsglied dient das Sekretariat der ETG am Sitz der Geschäftsstelle des SEV. Ein Mitglied der Geschäftsstelle des SEV amtiert als Sekretär.	Secrétaire	3.4.2	Le secrétariat, situé au siège de l'ASE, est l'organe de liaison. Un collaborateur du bureau de l'ASE exerce la fonction de secrétaire.
Koordination	3.4.3	Das Sekretariat dient als Kontakt- und Auskunftsstelle und koordiniert die Belange der Fachstelle mit der Geschäftsstelle des SEV.	Coordination	3.4.3	Le secrétariat constitue l'organe de contact et de renseignement vis-à-vis de l'extérieur et il coordonne les besoins de l'ETG avec le bureau de l'ASE.
		<i>3.5 Initiative</i>			<i>3.5 Initiative</i>
Initiative	3.5.1	Wenigstens ein Zehntel aller stimmberechtigten Mitglieder kann verlangen, dass der Urabstimmung ein in ihre Kompetenz fallender Gegenstand unterbreitet wird (Initiative).	Initiative	3.5.1	Un dixième au moins de l'ensemble des membres ayant droit de vote peut exiger qu'un objet du domaine de la compétence de cette assemblée soit soumis au vote (initiative).
Unterzeichner	3.5.2	Die Unterzeichner einer Initiative haben neben ihrer Unterschrift eigenhändig anzugeben: Name, Vorname, vollständige Adresse. Unterschriften ohne diese Angaben sind ungültig.	Signataires	3.5.2	Les signataires d'une initiative doivent indiquer à la main, à côté de leur signature: nom, prénom, adresse complète. Les signatures qui ne sont pas accompagnées de ces indications sont nulles.
Gegenvorschlag	3.5.3	Der Vorstand ist berechtigt, Annahme oder Verwerfung der Initiative zu empfehlen und Gegenvorschläge zu unterbreiten.	Contre-projets	3.5.3	Le comité a le droit de recommander l'acceptation ou le rejet d'une initiative et de soumettre des contre-projets.

- 3.6 *Urabstimmungen, Wahlen*
- Ansetzen der Wahlen u. Abstimmungen Wahlbüro 3.6.1 Urabstimmungen und Wahlen werden durch den Vorstand angeordnet. Er bestimmt den Zeitpunkt für die Stimmabgabe (Wahltag). Der Vorstand ernennt ein Wahlbüro aus zwei Personen, das mit der Durchführung der Urabstimmung oder Wahl beauftragt wird. Dem Wahlbüro dürfen keine Mitglieder des Vorstandes und keine Personen, die vom Vorstand zur Wahl vorgeschlagen sind, angehören.
- Einladung zur Stimmabgabe Die erste Einladung zur Stimmabgabe in Briefform und das Abstimmungsmaterial werden den Mitgliedern zusammen mit den Anträgen des Vorstandes bzw. von Initianten mindestens 14 Tage vor dem Wahltag zugestellt.
- Stimme 3.6.2 Bei Urabstimmungen hat jedes Mitglied eine Stimme. Ausser bei Beschlüssen über Anträge zur Änderung der Geschäftsordnung und zur Auflösung entscheidet das Mehr der abgegebenen gültigen Stimmen.  
Bei Wahlen kann jedes Mitglied für so viele Kandidaten stimmen, als Mandate zu vergeben sind.
- Panaschieren 3.6.3 Vom Vorstand zur Wahl vorgeschlagene Kandidaten können handschriftlich durch andere Namen von stimmberechtigten Mitgliedern ersetzt werden. Kumulieren ist nicht zulässig.
- Kumulieren, Wahlergebnis 3.6.4 Bei Wahlen gelten diejenigen Kandidaten als gewählt, die die meisten Stimmen auf sich vereinigt haben (Majorzwahl).

**4. Publikationen**

- Offiz. Publikationsorgan 4.1 Offizielles Publikationsorgan ist das «Bulletin des SEV»
- Weitere Publikationen 4.2 Weitere Publikationen können als Sonderdienstleistung für die Mitglieder herausgegeben werden.
- Mitteilungen 4.3 Mitteilungen an die Mitglieder können auch in Briefform erfolgen.

**5. Rechnungsführung, Geschäftsjahr, Unterschriften**

- Rechnungsführung 5.1 Die Rechnungsführung erfolgt im Rahmen der Vereinsrechnung durch die Buchhaltung des SEV.
- Geschäftsjahr 5.2 Das Geschäftsjahr fällt mit demjenigen des SEV zusammen.
- Unterschrift externer Verkehr 5.3 Dokumente mit Kostenfolge sind vom Präsidenten oder Vizepräsidenten zusammen mit einem vom Vorstand des SEV bezeichneten unterschriftsberechtigten Mitarbeiter des SEV zu unterzeichnen.
- SEV-interner Verkehr 5.4 Der Vorstand bestimmt die Unterschrittsberechtigung seiner Mitglieder und weiterer Gesellschaftsmitglieder im Verkehr innerhalb des SEV.

**6. Änderung der Geschäftsordnung, Auflösung**

- Änderung der Geschäftsordnung 6.1 *Änderung der Geschäftsordnung*  
Eine Antragstellung an den Vorstand des SEV zur Änderung der Geschäftsordnung kann durch Urabstimmung mit Zustimmung von zwei Dritteln der abgegebenen Stimmen beschlossen werden.
- Auflösung 6.2 *Auflösung*  
Die Antragstellung an den Vorstand des SEV zur Auflösung der Gesellschaft kann nur auf dem Weg der Urabstimmung mit Zweidrittelmehrheit aller Mitglieder beschlossen werden.

**7. Inkraftsetzung**

Diese Geschäftsordnung wurde vom Vorstand des SEV am 4. Februar 1986 genehmigt und am 20. März 1986 (Gründungsversammlung) in Kraft gesetzt.

SCHWEIZERISCHER ELEKTROTECHNISCHER VEREIN  
Der Präsident: J.-L. Dreyer  
Der Direktor: E. Dünner

- 3.6 *Votes*
- Organisation des votes et des élections Bureau de vote 3.6.1 Les votes et les élections sont organisés par le comité. Il décide de la date de remise des bulletins de vote.  
Le comité désigne un bureau de vote composé de deux personnes qui seront chargées de l'exécution du vote ou de l'élection. Les membres du comité ou les personnes proposées pour une élection au comité ne peuvent pas faire partie du bureau de vote.  
La première invitation à un vote par correspondance, ainsi que le matériel de vote, doivent être adressés aux membres, accompagnés des propositions du comité, respectivement des initiatives, au moins 14 jours avant la date du vote.
- Invitation à un vote 3.6.2 Pour le vote, chaque membre dispose d'une voix. A l'exception de décisions sur des propositions concernant la modification du règlement et la dissolution de la société, c'est la majorité des bulletins valables récoltés qui l'emporte. Lors d'élections, chaque membre peut voter pour autant de candidats qu'il y a de mandats à attribuer.
- Voix 3.6.3 Les candidats proposés par le comité pour une élection peuvent être remplacés à la main par les noms d'autres membres ayant le droit de vote. Le cumul n'est pas autorisé.
- Panachage 3.6.4 Lors d'élections sont considérés comme élus les candidats ayant récolté le plus grand nombre de voix (système majoritaire).
- Cumul, résultats d'élections

**4. Publications**

- Organe officiel de publication 4.1 L'organe officiel de publication est le Bulletin ASE.
- Autres publications 4.2 D'autres publications peuvent être éditées en tant que service particulier à l'intention des membres.
- Communications 4.3 Les communications aux membres peuvent également leur être adressées par lettre.

**5. Comptabilité, exercice annuel, signatures**

- Comptabilité 5.1 La comptabilité est intégrée à celle de l'ASE et tenue par ses services.
- Exercice annuel 5.2 L'exercice annuel débute en même temps que celui de l'ASE.
- Signature courrier externe 5.3 Les documents avec conséquences financières doivent être signés par le président ou le vice-président et un collaborateur de l'ASE ayant à l'ASE le droit de signature. Ce dernier est désigné par le comité de l'ASE.
- Courrier interne 5.4 Le comité décide du droit de signature de ses membres ou d'autres membres pour ce qui concerne les relations à l'intérieur de l'ASE.

**6. Modification du règlement, dissolution**

- Modification du règlement 6.1 *Modification du règlement*  
Une modification du règlement peut, si elle est approuvée par les deux tiers des bulletins de vote récoltés, être proposée au comité de l'ASE, qui décide.
- Dissolution 6.2 *Dissolution*  
La dissolution de la société peut, si elle est approuvée lors d'un vote par les deux tiers au moins de l'Assemblée des membres, être proposée au comité de l'ASE, qui décide.

**7. Entrée en vigueur**

Le présent règlement a été approuvé par le comité de l'ASE le 4 février 1986, et il entre en vigueur le 20 mars 1986.

ASSOCIATION SUISSE DES ÉLECTRICIENS  
Le président: J.-L. Dreyer  
Le directeur: E. Dünner

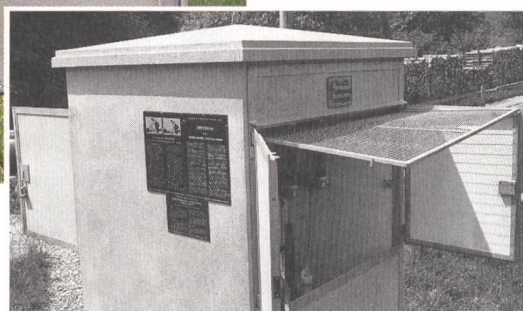

Seit 50 Jahren  
sorgen unsere Trafostationen  
und Verteilanlagen für den  
nötigen Energie-Nachschub

Elektrische Energie ist eine der grössten Selbstverständlichkeiten unserer Industriegesellschaft: Auf Knopfdruck hat sich die Welt zu drehen.

Diese hohen Anforderungen immer und jederzeit zu erfüllen, ist die Aufgabe eines leistungsfähigen Energieverteilnetzes.

Das wiederum ruft auf allen Spannungsebenen nach zuverlässigen und langlebigen **Trafostationen, Schaltanlagen und Verteilkabinen.**

Wer die Tücken des Verteilnetzes kennt, weiss einen starken Partner bei Planung, Realisation und Instandhaltung zu schätzen.

**ABB Proelektra** hat alles was es dazu braucht: Zeit und Kompetenz für ein Gespräch von Fachmann zu Fachmann, eine breite Produktpalette, Monteure die Ihnen bei der Realisation helfen und nicht zu vergessen, **50 Jahre Erfahrung.**

## **ABB Proelektra AG**

Herrbergstrasse  
9524 Zuzwil

Tel. 073 28 22 22  
Fax 073 28 22 36

ab 31. März 1996  
Tel. 071 944 22 22  
Fax 071 944 22 36



## 12. Veröffentlichungen – Publications

Stand 1. Januar 1996  
Etat au 1<sup>er</sup> janvier 1996

## Inhaltsverzeichnis

	Seite
1. Normen des SEV .....	125
2. Fachschriften des SEV	
2.1 Bücher .....	125
2.2 Publikationen des Eidg. Starkstrominspektorates (ESTI) ..	125
2.3 Verschiedene Veröffentlichungen .....	127
2.4 SEV-Tagungsberichte .....	127
2.5 ETG-Tagungsberichte .....	128

## Table des matières

	Page
1. Normes de l'ASE .....	125
2. Autres publications de l'ASE	
2.1 Livres .....	125
2.2 Publications de l'Inspectorat fédéral des installations à courant fort (IFICF) .....	125
2.3 Publications diverses .....	127
2.4 Comptes rendus des Journées de l'ASE .....	127
2.5 Comptes rendus des Journées de l'ETG .....	128

## 12.1 Normen des SEV – Les normes de l'ASE

Die Normen des SEV sowie fremde durch den SEV vertriebene Normen und normenrelevante Publikationen sind im SEV-Normenkatalog enthalten. Dieser Katalog enthält ebenfalls alle Preis- und Bestellinformationen. Der Katalog kann bezogen werden beim:

Schweizerischen Elektrotechnischen Verein (SEV)  
Normen- und Drucksachenverkauf, Luppmenstrasse 1, 8320 Fehraltorf  
Telefon 01 956 11 65/66, Fax 01 956 11 68

Les normes de l'ASE et autres normes distribuées par l'ASE et publications relatives aux normes sont contenues au catalogue des normes ASE. Ce catalogue contient également toutes informations concernant les prix et les commandes et peut être obtenu à l'adresse suivante:

Association Suisse des Electriciens (ASE)  
Vente des normes et imprimés, Luppmenstrasse 1, 8320 Fehraltorf  
téléphone 01 956 11 65/66, fax 01 956 11 68

## 12.2 Fachschriften – Publications techniques

In den angegebenen Preisen ist die Mehrwertsteuer eingeschlossen. Preise in Klammern gelten für SEV-Mitglieder. Für Rechnungen mit einem Totalbetrag kleiner als Fr. 20.– wird ein Bearbeitungszuschlag von Fr. 10.– erhoben.

La TVA est incluse dans les prix indiqués ci-dessous. Les prix entre parenthèses s'appliquent pour les membres de l'ASE. Pour les factures dont le montant est inférieur à fr. 20.– il sera demandé un supplément de fr. 10.– pour les frais administratifs.

## 12.2.1 Bücher – Livres

Elektrische Anlagen. Sammlung der bundesrechtlichen Vorschriften über elektrische Anlagen, herausgegeben von der Bundeskanzlei, Stand 1. Januar 1995. Art. Nr. E 734	Fr. 29.10
Installations électriques. Recueil des prescriptions fédérales concernant les installations électriques, édité par la Chancellerie fédérale, dernière édition, 1 <sup>er</sup> janvier 1995. Art. N° E 734	Fr. 29.10
Impianti elettrici. Raccolta delle prescrizioni federali sugli impianti elettrici, pubblicato dalla Cancelleria federale, stato il 1° gennaio 1995. Art. Nr. E 734	Fr. 29.10
Buchstabensymbole – Symboles littéraires – Letter symbols SEV/ASE 1984 (reduzierter Preis)	Fr. 26.–
Handbuch für Kommunikationsverkabelung, Teile 1–4, inkl. Ordner, Art. Nr. SEV 115.0 d	Fr. 357.– (Fr. 285.60)
Teil 1: Technischer Bericht, 150 S., Art. Nr. SEV 115.1 d	Fr. 183.60 (Fr. 146.90)
Teil 2: Wegleitung für Bauherren und Architekten, 50 S., Art. Nr. SEV 115.2 d	Fr. 81.60 (Fr. 65.30)
Teil 3: Wegleitung für Elektroplaner und Installateure, 115 S., Art. Nr. SEV 115.3 d	Fr. 153.– (Fr. 122.40)

Teil 4: Wegleitung für Gebäudebetreiber, 65 S., Art. Nr. SEV 115.4 d	Fr. 81.60 (Fr. 65.30)
Spezialpaket für Elektroplaner und Installateure – Teile 1 und 3, inkl. Ordner, Art. Nr. SEV 115.5 d	Fr. 244.80 (Fr. 195.80)
Manuel pour le câblage de communication, volumes 1 à 4, y compris classeur, Art. No SEV 115.0 f	Fr. 357.– (Fr. 285.60)
1 <sup>er</sup> volume: Rapport technique, 150 pages, Art. N° SEV 115.1 f	Fr. 183.60 (Fr. 146.90)
2 <sup>e</sup> volume: Directives pour maîtres de l'ouvrage et architectes, 50 pages, Art. N° SEV 115.2 f	Fr. 81.60 (Fr. 65.30)
3 <sup>e</sup> volume: Directives pour ingénieurs électriciens et installateurs, 115 pages, Art. N° SEV 115.3 f	Fr. 153.– (Fr. 122.40)
4 <sup>e</sup> volume: Directives pour exploitants de bâtiments, 65 pages, Art. N° SEV 115.4 f	Fr. 81.60 (Fr. 65.30)
Offre spécial pour ingénieurs électriciens et installateurs – volumes 1 et 3, y compris classeur, Art. N° SEV 115.5 f	Fr. 244.80 (Fr. 195.80)

## 12.2.2 Publikationen des Eidg. Starkstrominspektorates (ESTI) – Publications de l'Inspectorat fédéral des installations à courant fort (IFICF)

Erden von elektrischen Einrichtungen und Blitzschutzanlagen; Verwendung der Fundamentarmierungen Mise à terre des installations électriques et des installations de protection contre la foudre – Utilisation des armatures de fondation Messa a terra delle installazioni elettriche e degli impianti di protezione contro i fulmini – Utilizzazione delle armature delle fondazioni in cemento armato Sonderdruck Bulletin SEV/VSE, Bd. 81 (1990), Nr. 7, S. 92–94, 3 Seiten/pages/pagine, STI 103.0490 d/f/i	Fr. 4.–
Kontrolle der Niederspannungs-Installationen Bulletin SEV/VSE 7/94, S. 43–47, 5 Seiten, STI 105.0394 d	Fr. 6.–
Contrôle des installations électriques à basse tension Bulletin ASE/UCS 15/94, p. 48–52, 5 pages, STI 105.0994 f	Fr. 6.–
Starkstrominspektorat: Privates Know-how im öffentlichen Interesse, 2 Seiten, STI 106.1294 d	Fr. 3.–
Inspection des installations à courant fort: Savoir-faire privé au service de l'intérêt public, 2 pages, STI 106.0295 f	Fr. 3.–
Verordnung über elektrische Starkstromanlagen (StV) 30.3.1994 Inhaltsverzeichnis und alphabetisches Register Verordnung über elektrische Schwachstromanlagen (SwV) 30.3.1994	

## Publications

- Inhaltsverzeichnis und alphabetisches Register  
Verordnung über elektrische Leitungen (LeV) 30.3.1994  
Inhaltsverzeichnis und alphabetisches Register, 32 Seiten,  
STI 107.0895 d Fr. 16.–
- Antennen-Verstärkeranlagen in Betriebsräumen von Hochspannungs-  
anlagen  
Amplificateurs pour antennes disposés dans les locaux de service  
d'installations à haute tension  
Sonderdruck Bulletin SEV/VSE, Bd. 65 (1974), Nr. 9, S. 709,  
1 Seite/page, STI 202.0474 d/f Fr. 2.–
- Richtlinien für ortsfeste Brandschutzeinrichtungen (Melde- und Lösch-  
anlagen) in elektrischen Betrieben  
Directives concernant les installations fixes de protection contre  
l'incendie (dispositifs avertisseurs et d'extinction) dans les locaux  
affectés à un service électrique  
Sonderdruck Bulletin SEV/VSE, Bd. 70 (1979), Nr. 3, S. 157,  
1 Seite/page, STI 216.0678 d/f Fr. 2.–
- Parallelschaltung von Niederspannungs-Energieerzeugungsanlagen mit  
Stromversorgungsnetzen  
Marche en parallèle de générateurs électriques avec les réseaux  
basse tension  
10 Seiten/pages, STI 219.1081 d/f Fr. 37.–
- Niederspannungs-Energieerzeugungsanlagen  
Sonderdruck Bulletin SEV/VSE, Bd. 78 (1987), Nr. 17, S. 1113–  
1114 d, 2 Seiten, STI 229.0987 d Fr. 3.–
- Installations de production d'énergie à basse tension  
Tirage à part des Bulletins de l'ASE/UCS, tome 78 (1987),  
N° 17, pp. 1114–1116, 2 pages, STI 229.0987 f Fr. 3.–
- Sicherheit und Vorlagepflicht kleiner Energieerzeugungsanlagen  
La sécurité et l'obligation de présenter un projet pour de petites  
installations de production d'énergie  
La sicurezza nei piccoli impianti di produzione di energia e  
l'obbligo di presentare un progetto  
Sonderdruck Bulletin SEV/VSE, Bd. 80 (1989), Nr. 23, S. 1566 bis  
1568, 1 Seite/page/pagina, STI 232.1289 d/f/i Fr. 2.–
- Photovoltaische Energieerzeugungsanlagen 13 Seiten,  
STI 233.0690 d Fr. 40.–
- Installations photovoltaïques productrices d'énergie, 13 pages,  
STI 233.0690 f Fr. 40.–
- Richtlinien zu Art. 2 und 15 der Verordnung über die Planvorlagen  
für Starkstromanlagen (VPS)  
16 Seiten, STI 235.0891 d Fr. 40.–
- Directives relatives aux art. 2 et 15 de l'Ordonnance sur les projets  
d'installations à courant fort (OPIC)  
13 pages, STI 235.0891 f Fr. 40.–
- Direttive sugli art. 2 e 15 della Ordinanza sulla procedura di  
approvazione dei progetti d'impianti a corrente forte (OPCF)  
14 pagine, STI 235.0891 i Fr. 40.–
- Neue Verordnung über das Plangenehmigungsverfahren für Stark-  
stromanlagen (VPS). Richtlinien des ESTI über die Eingabe von  
Planvorlagen  
Nouvelle Ordonnance sur la procédure d'approbation des projets  
d'installations à courant fort (OPIC). Directives de l'IFICF  
concernant la présentation des projets  
Nuova Ordinanza sulla procedura d'approvazione dei progetti  
d'impianti a corrente forte (OPCF). Direttive dell'IFICF per le  
domande dei progetti  
Sonderdruck Bulletin SEV/VSE, Bd. 82 (1991), Nr. 21,  
S. 81–83, 3 Seiten/pages/pagine, STI 236.1191 d/f/i Fr. 4.–
- Berechnung und Messung elektromagnetischer Felder  
Calcul et mesure de champs électromagnétiques  
10 Seiten/pages, STI 237.0692 d/f Fr. 37.–
- Beginn der Arbeiten an vorlagepflichtigen Starkstromanlagen  
Début des travaux pour les installations à courant fort soumises  
à l'obligation de présenter un projet  
Überarbeiteter Sonderdruck aus dem Bulletin SEV/VSE, Bd. 73  
(1982), Nr. 3, S. 145–146, 1 Seite/page, STI 238.1095 d/f Fr. 2.–
- Schädliche Wärmeeinwirkung auf elektrische Leitungen in Haus-  
installationen  
L'influence préjudiciable des effets thermiques sur les canalisations  
électriques dans les installations intérieures  
Sonderdruck Bulletin SEV/VSE, Bd. 71 (1980), Nr. 2, S. 109,  
1 Seite/page, STI 311.0180 d/f Fr. 2.–
- Schutzeinrichtungen für NS-Kondensatoren-Anlagen  
Dispositifs de protection des installations de condensateurs à basse  
tension  
Sonderdruck Bulletin SEV/VSE, Bd. 71 (1980), Nr. 8, S. 432–433,  
1 Seite/page, STI 312.0480 d/f Fr. 2.–
- Leitsätze für die Erstellung von Wasserinstallationen W3 (1987) –  
Auszug. Copyright by SVGW, Zürich, 7 Seiten,  
STI 317.0587 d Fr. 8.–
- Fundamenten in bestehenden Bauten  
Terres de fondations dans les bâtiments existants  
Elettrodi di terra di fondazioni in costruzioni esistenti  
Sonderdruck Bulletin SEV/VSE, Bd. 81 (1990), Nr. 3,  
S. 89–90, 2 Seiten/pages/pagine, STI 318.0290 d/f/i Fr. 3.–
- Achtung Lasergeräte! – Attention, appareils à laser!  
Sonderdruck Bulletin SEV/VSE, Bd. 80 (1989),  
Nr. 21, S. 1432, 1 Seite/page, STI 319.1189 d/f Fr. 2.–
- Verordnung über elektrische Niederspannungsinstallationen  
(NIV; SR 734.27)  
Ordonnance sur les installations électriques à basse tension (OIBT;  
RS 234.27)  
Ordinanza sulle installazioni elettriche a bassa tensione  
(OIBT; RS 734.27)  
Sonderdruck Bulletin SEV/VSE, Bd. 83 (1992), Nr. 11, S. 71–76,  
2 Seiten/pages/pagine, STI 320.0692 d/f/i Fr. 3.–
- Weisung betreffend Erstellung und Kontrolle elektrischer Starkstrom-  
anlagen von Nationalstrassen der Klassen 1 und 2 (NIV; Art. 30,  
Abs. 2, Buchstabe a), ESTI, SLQ, 1994  
4 Seiten, STI 322.0794 d Fr. 5.–
- Directive concernant l'établissement et le contrôle des installations  
électriques à courant fort des routes nationales des classe 1 et 2  
(OIBT, art 30, alinéa 2, lettre a), IFICF, SLQ, 1994  
4 pages, STI 322.1094 f Fr. 5.–
- Direttiva concernente l'esecuzione e il controllo degli impianti a  
corrente forte delle strade nazionali di 1ª e 2ª classe (OIBT art. 30,  
cpv. 2, lettera a), IFICF, SLQ, 1994, 4 pagine,  
STI 322.1094 i Fr. 5.–
- NIV – Sichere Elektroinstallationen sind Sache des Fachmanns,  
8 Seiten, STI 323.0795 d Fr. 9.–
- Sicherheits- und Schutzmassnahmen in Prüf- und Versuchs-  
einrichtungen (SN 411096), 7 Seiten, STI 403.0686 d Fr. 8.–
- Mesures de sécurité et de protection dans les installations de déve-  
loppement et d'essai (SN 411096), 7 pages  
STI 403.0686 f Fr. 8.–
- Massnahmen für Erste Hilfe – Premiers secours – Primi soccorsi  
4 Seiten/pages/pagine, STI 404.0690 d/f/i Fr. 5.–
- Weisungen für Schutzmassnahmen gegen gefährdende Wirkungen des  
elektrischen Stromes in autonomen Tankanlagen sowie in allen  
Tankanlagen mit Bahnanschluss des ESTI (WeT), ESTI,  
Oktober 1982, 84 Seiten, STI 503.0782 d Fr. 73.50.–
- Directives concernant les mesures de sécurité contre les actions  
dangereuses du courant électrique dans les dépôts autonomes de  
carburants et dans tous les dépôts de carburants avec raccordement  
ferroviaire (DeDC)  
IFICF, octobre 1983, 91 pages, STI 503.1083 f Fr. 77.50
- Weisungen für Schutzmassnahmen gegen gefährdende Wirkungen des  
elektrischen Stromes an Rohrleitungsanlagen (WeR), ESTI,  
Oktober 1987, 32 Seiten, STI 507.1087 d Fr. 47.–
- Directives concernant les mesures de protection contre les actions  
dangereuses du courant électrique dans les installations de transport

- par conduites (DeC), OIFICF, octobre 1987, 37 pages, STI 507.1087 f Fr. 47.–
- Direttive per le misure di sicurezza contro gli effetti perturbatori della corrente elettrica sugli impianti di tubazioni (DeT), IFICF, ottobre 1987, 33 pagine, STI 507.1087 i Fr. 47.–
- Weisungen für elektrische Anlagen des Zivilschutzes in Schutzanlagen der Organisation und des Sanitätsdienstes sowie in speziellen Schutzräumen (WeZS), ESTI, Oktober 1987, 26 Seiten, STI 508.1087 d Fr. 44.–
- Directives concernant les installations électriques des constructions de protection des organismes et du service sanitaire, et des abris spéciaux de la protection civile (DePC), IFICF, octobre 1987, 31 pages, STI 508.1087 f Fr. 44.–
- Direttive per gli impianti elettrici, per gli impianti di protezione degli organismi e del servizio rifugi sanitario e per rifugi speciali della protezione civile (DePC), IFICF, ottobre 1987, 26 pagine, STI 508.1087 f Fr. 44.–
- Weisungen für elektrische Anlagen in militärischen Untertagbauten (WeU), ESTI, Dezember 1990, 48 Seiten, STI 509.1290 d Fr. 55.–
- Directives concernant les installations électriques dans les ouvrages souterrains du DMF (DeS), IFICF, mars 1991, 51 pages, STI 509.1290 f Fr. 55.–
- Weisungen für elektrische Anlagen in Munitionslagern des EMD (WeM), ESTI, Dezember 1990, 23 Seiten, STI 510.1290 d Fr. 43.–
- Directives concernant les installations électriques dans les magasins à munition du DMF (DeM), IFICF, mars 1991, 24 pages, STI 510.1290 f Fr. 43.–
- Weisungen für elektrische Installationen in Abwasserreinigungsanlagen (WeARA), ESTI, November 1990, 40 Seiten, STI 511.1190 d Fr. 51.–
- Directives concernant les installations électriques dans les stations d'épuration d'eaux usées, IFICF, novembre 1991, 43 pages, STI 511.1190 f Fr. 51.–
- Sichere elektrische Installationen bei den Tankstellen-Anlagen  
Sécurité des installations électriques des stations de distribution de carburants  
Installazioni elettriche sicure nelle stazioni di distribuzione del carburante  
Sonderdruck Bulletin SEV/VSE, Bd. 84 (1993), Nr. 11, S. 53–70, 19 Seiten/pages/pagine, STI 606.0593 d/f/i Fr. 41.–
- Weisung: Schutzmassnahmen bei Arbeiten des Tankreinigungsgewerbes, ESTI, Dezember 1995, 2 Seiten, STI 608.1295 d Fr. 3.–
- Verwendung von «Bananensteckern» im Bereich elektrischer Niederspannungsinstallationen  
L'utilisation des «fiches bananes» dans les installations électriques à basse tension  
L'utilizzazione di «spine a banana» nel campo delle installazioni elettriche a bassa tensione  
Sonderdruck Bulletin SEV/VSE, Bd. 82 (1991), Nr. 15, 6 Seiten/pages/pagine, STI 718.0891 d/f/i Fr. 7.–
- Inkraftsetzung der Verordnung über umweltgefährdende Stoffe, vom 9. Juni 1986  
Mise en vigueur de l'Ordonnance sur les substances dangereuses pour l'environnement, du 9 juin 1986  
Entrata in vigore dell'Ordinanza sulle sostanze pericolose per l'ambiente, del 9 giugno 1986  
Sonderdruck Bulletin SEV/VSE, Bd. 77 (1986), Nr. 23, S. 1546 und Bd. 78 (1987), Nr. 7, S. 399, 6 Seiten/pages/pagine, STI 814.0487 d/f/i Fr. 7.–
- Verkaufsverbot von Elektroschock-Geräten  
Interdiction de vente pour des appareils électrochock  
Divieto di vendita per gli apparecchi ad elettroshock  
Sonderdruck Bulletin SEV/VSE, Bd. 79 (1988), Nr. 5, S. 277–278, 1 Seite/page/pagina, STI 817.0388 d/f/i Fr. 2.–
- 12.2.3 Verschiedene Veröffentlichungen – Publications diverses**
- Sichere Elektrizität in der Landwirtschaft (zu beziehen bei der Beratungsstelle für Unfallverhütung in der Landwirtschaft [BUL], Schöftland, Tel. 062 739 50 40), Art. Nr. BUL Nr. 6
- Installations électriques sûres dans l'agriculture (à obtenir auprès du Service de prévention des accidents dans l'agriculture [SPAA], Moudon, tél. 021 905 44 28), Art. Nr. SPAA N° 6
- Elettricità sicura nell'agricoltura (da ottenere presso il Servizio per la prevenzione degli infortuni nell'agricoltura [SPIA], S. Antonino, tel. 091 850 27 90, Art. Nr. SPIA N° 6
- Info-Ordner des Bereichs Prüfung und Zertifizierung sowie des Starkstrominspektorates des SEV. Enthält Register und alle Info-Blätter bis Ende des letzten Jahres (für laufendes Jahr siehe Info-Abo) Fr. 204.50 (173.50)
- Info-dossier de la division Essais et Certification et de l'Inspection des installations à courant fort de l'ASE. Contient le registre et toutes les feuilles-Info jusqu'à la fin de l'année passée (pour l'année en cours, voir Info-abo) Fr. 204.50 (173.50)
- Info-ordinatore delle divisione Prova e Certificazione dell'Ispettorato degli impianti a corrente forte dell'ASE. Contiene i registri e tutte le foglie-Info fino al fine dell'anno scorso (per l'anno attuale vedi Info-abo) Fr. 204.50 (173.50)
- 12.2.4 SEV-Tagungsberichte – Comptes rendus des Journées de l'ASE**
- Informationstagung über Die neuen Leitsätze des SEV für Blitzschutzanlagen, 1988, 8 Berichte, 113 S., geb., Format A4 Fr. 40.–
- Journée d'information pour électriciens d'exploitation, 1989, 5 exposés, 98 pages, format A4 Fr. 20.–
- Giornata informativa La nuova ordinanza sulle installazioni elettriche a bassa tensione, 1989, 6 conferenze, 79 pagine, formato A4 Fr. 40.–
- Informationstagung über Korrosionsschutz in Abwasserreinigungsanlagen, 1990, 4 Berichte, 166 S., geb., Format A4 Fr. 40.–
20. Internationale Blitzschutzkonferenz (ICLP), geb., Format A4 Fr. 100.–
- Giornata d'informazione per i responsabili e incaricati dell'esercizio di impianti elettrici, 1991, 5 conferenze, 97 pagine, formato A4, Art. Nr. 1i Fr. 20.–
- Installations électriques et problèmes de corrosion dans les STEP, 1991, 4 exposés, 174 pages, format A4, Art. Nr. 2f Fr. 40.–
- Informationstagung über Planvorlagen elektrischer Starkstromanlagen, 1991, 7 Berichte, 178 S., geb., Format A4, Art. Nr. 3d Fr. 40.–
- Journée d'information Projets d'installations électriques à courant fort, 1991, 7 exposés, 237 pages, format A4, Art. Nr. 3f Fr. 40.–
- Giornata d'informazione per i responsabili e incaricati dell'esercizio di impianti elettrici, 1992, 4 conferenze, 54 pagine, formato A4, Art. Nr. 4i Fr. 10.–
- Cycle de journées d'information: Electronique et informatique dans les installations intérieures, 1ère journée d'information: Utilisation des bâtiments. 1992, 9 exposés, 145 pages, format A4, Art. Nr. 1f IB Fr. 40.–
- Giornata d'informazione per i responsabili e incaricati dell'esercizio di impianti elettrici, 1993, 5 conferenze, 111 pagine, formato A4, Art. Nr. 5i Fr. 20.–
- Journée d'information sur la sécurité dans l'usage de l'électricité, 1993, 8 exposés, 105 pages, format A4, Art. Nr. 6f Fr. 40.–
- Informationstagung Geräte- und Anlagentechnik im Gesundheitswesen: Bewirtschaftung der Technik im Griff?, 1993, 10 Berichte, 116 S., geb., Format A4, Art. Nr. 3d IB Fr. 40.–
- ECOC '93, 19th European Conference on Optical Communication, 1993, 3 Bände, geb. Fr. 150.–

## Publications

- Informationstagung für Betriebselektriker, 1994, 5 Berichte, 171 Seiten, gebunden, Format A4, Art. Nr. 7d Fr. 20.–
- Journée d'information pour électriciens d'exploitation, 1994, 5 exposés, 149 pages, format A4, Art. Nr. 7f Fr. 20.–
- Giornata d'informazione per i responsabili e incaricati dell'esercizio di impianti elettrici, 1994, 5 conferenze, 104 pagine, formato A4, Art. Nr. 7i Fr. 20.–
- Informationstagung. Die neuen Verordnungen für elektrische Stark- und Schwachstromanlagen sowie -Leitungen, 1994, 8 Berichte, 124 Seiten, gebunden, Format A4, Art. Nr. 8d Fr. 40.–
- Journée d'information. Les nouvelles ordonnances sur les installations à courant faible et sur les lignes électriques, 1994, 8 exposés, 117 pages, format A4, Art. Nr. 8f Fr. 40.–
- Informationszyklus EMV-Technik zwischen Recht und Administration. Technische und rechtliche Aspekte der EMV im Europamarkt 1996: Richtlinien für Elektroprodukte, 1994, 8 Berichte und Richtlinien, 169 Seiten, gebunden, Format A4, Art. Nr. 5d IB Fr. 40.–
- Informationstagung. Niederspannungs-Installationen (NIN), 1995, 7 Berichte, 119 Seiten, gebunden, Format A4, Art. Nr. 9d Fr. 40.–
- Journée d'information: normes techniques de l'ASE, Installations à basse tension (NIBT), 1995, 6 exposés, 118 pages, format A4, Art. Nr. 9f Fr. 40.–
- Informationstagung für Betriebselektriker, 1995, 6 Berichte, 170 Seiten, gebunden, Format A4, Art. Nr. 10d Fr. 20.–
- Journée d'information pour électriciens d'exploitation, 1995, 6 exposés, 168 pages, format A4, Art. Nr. 10f Fr. 20.–
- Giornata d'informazione per i responsabili e incaricati dell'esercizio di impianti elettrici, 1995, 5 conferenze, 89 pagine, formato A4, Art. Nr. 10i Fr. 20.–
- Informationstagung Installationspraxis in der Kommunikationsverkabelung, 1995, 8 Berichte, 128 Seiten, gebunden, Format A4, Art. Nr. 11d Fr. 40.–
- 12.2.5 ETG-Tagungsberichte - Comptes rendus des Journées de l'ETG**
- ETG-Informationstagung über die neuen Erdungsvorschriften für Starkstromanlagen, 1987, 6 Berichte, 142 S., geb., Format A4, Art. Nr. 1d Fr. 40.–
- Journée d'information ETG sur les nouvelles prescriptions pour la mise à la terre des installations électriques à courant fort, 1987, 6 exposés, 138 pages, format A4, Art. Nr. 1f Fr. 40.–
- Giornata informativa ETG: le nuove prescrizioni sulla messa a terra nelle installazioni elettriche a corrente forte, 1987, 6 conferenze, 132 pagine, formato A4, Art. Nr. 1i Fr. 40.–
- ETG-Informationstagung über Begrenzung niederfrequenter Beeinflussungen in Stromversorgungsnetzen, 1987, 6 Berichte, 115 S., geb., Format A4, Art. Nr. 2d Fr. 40.–
- Journée d'information ETG sur les limitations des perturbations électriques dans les réseaux de distribution, 1988, 6 exposés, 100 pages, format A4, Art. Nr. 2f Fr. 40.–
- Journée d'information ETG sur le chauffage à distance, 1987, 9 exposés, 107 pages, format A4, Art. Nr. 3f Fr. 40.–
- ETG-Informationstagung Problem PCB in Transformatoren und Kondensatoren, 1988, 11 Berichte, 100 S., geb., Format A4, Art. Nr. 4d Fr. 40.–
- Journée d'information ETG Problème du PCB dans les transformateurs et les condensateurs, 1988, 11 exposés, 101 pages, format A4, Art. Nr. 4f Fr. 40.–
- ETG-Informationstagung über Elektrische Anlagen in explosionsgefährdeten Bereichen, 1989, 7 Berichte, 164 S., geb., Format A4, Art. Nr. 5d Fr. 40.–
- Journée d'information ETG sur les installations électriques dans les emplacements explosibles, 1989, 6 exposés, 167 pages, format A4, Art. Nr. 5f Fr. 40.–
- ETG-Informationstagung über Expertensysteme in der elektrischen Energieversorgung, 1989, 8 Berichte, 102 S., geb., Format A4, Art. Nr. 7d Fr. 40.–
- ETG-Sponsortagung über Präventives Messen in elektrischen Anlagen, 1989, 7 Berichte, 190 S., geb., Format A4, Art. Nr. 8d Fr. 40.–
- Séminaire ETG Câbles  $\geq 20$  kV, 1990, 17 exposés, 301 pages, format A4, Art. Nr. 10f Fr. 40.–
- ETG-Sponsortagung über Raumbezogene Netzinformationssysteme, 1990, 7 Berichte, 80 S., geb., Format A4, Art. Nr. 11d Fr. 40.–
- ETG-Informationstagung PCs und Workstations als Werkzeuge des Ingenieurs für die Planung und Betriebsausführung, 1990, 5 Berichte, 121 S., geb., Format A4, Art. Nr. 13d Fr. 40.–
- ETG-Sponsortagung Lichtwellenleiter als Kommunikationsmittel in der Energieversorgung, 1990, 7 Berichte, 122 S., geb., Format A4, Art. Nr. 16d Fr. 40.–
- ETG-Informationstagung Umweltschutz bei elektrischen und industriellen Anlagen, 1990, 9 Berichte, 138 S., geb., Format A4, Art. Nr. 17d Fr. 40.–
- ETG/ITG-Informationstagung über EMV, eine Herausforderung für den Energie- und Elektronik-Ingenieur, 1991, 7 Berichte, 122 S., geb., Format A4, Art. Nr. 21d/f Fr. 40.–
- ETG-Sponsortagung über Elektrische Messwandler, 1992, 7 Berichte, 136 S., geb., Format A4, Art. Nr. 22d Fr. 40.–
- Journée d'information ETG Economies d'électricité: possibilités et limites, 1992, 7 exposés, 105 pages, format A4, Art. Nr. 24f Fr. 40.–
- ETG-Sponsortagung. Die Zukunft des Schienenverkehrs, 1992, 6 Berichte, 120 Seiten, gebunden, Format A4, Art. Nr. 28d Fr. 40.–
- ETG-Sponsortagung über Schnittstellen: Leittechnik-Hochspannung, 1993, 9 Berichte, 94 S., geb., Format A4, Art. Nr. 31d Fr. 40.–
- Journée d'information ETG: Exploitation des réseaux à moyenne tension (1 à 60 kV) lors d'un défaut à la terre maintenu, 1993, 9 exposés, 135 pages, format A4, Art. Nr. 32f Fr. 40.–
- Journée ETG parrainée: Tendances dans le développement et l'exploitation des transformateurs de puissance, 1993, 6 exposés, 90 pages, format A4, Art. Nr. 34f/d Fr. 40.–
- Journée ETG parrainée: La sécurité dans les réseaux câblés: Quoi de neuf?, 1993, 7 exposés, 127 pages, format A4, Art. Nr. 35f/d Fr. 40.–
- Journée d'information de l'ETG: Maintenance des équipements de postes électriques et des centrales, 1994, 8 exposés, 154 pages, format A4, Art. Nr. 36f Fr. 40.–
- ETG-Sponsortagung. Verteilnetzführung, 1994, 7 Berichte, 108 Seiten, gebunden, Format A4, Art. Nr. 38d Fr. 40.–
- ETG-Sponsortagung. Trafostationenbau heute und morgen, 1994, 9 Berichte, 161 Seiten, gebunden, Format A4, Art. Nr. 39d Fr. 40.–
- ETG-Informationstagung. Qualität in der elektrischen Energieübertragung und -verteilung: vom Komponenten-Lieferanten bis zum Stromkonsumenten, 1994, 8 Berichte, 126 Seiten, gebunden, Format A4, Art. Nr. 40d Fr. 40.–
- Journée d'information de l'ETG. Turbine à Gaz (TAG) - De l'idée à l'exploitation. Environnement économique et écologique. Installation de la Ville de Lausanne, 1994, 9 exposés, 115 pages, format A4 Art. Nr. 41f Fr. 40.–
- ETG-Informationstagung. Neue Technologien, 1995, 5 Berichte, 49 Seiten, gebunden, Format A4, Art. Nr. 42d Fr. 40.–
- ETG/CERN/SEE. EP<sup>2</sup> Forum 95: Electrical Power Technology in European Physics Research, 1995, 306 Seiten, gebunden, Format A4, Art. Nr. 43e Fr. 75.–
- ETG-Informationstagung. Zähler im Dienste der Stromkunden, 1995, 7 Berichte, 106 Seiten, gebunden, Format A4, Art. Nr. 44d/f Fr. 40.–
- ETG-Informationstagung. Kabelseminar für Spannungen  $\geq 10$  kV, 1995, 12 Berichte, 295 Seiten, gebunden, Format A4, Art. Nr. 45d/f Fr. 40.–
- ETG-Sponsortagung. Messwandler-technologie: im Umbruch? 1995, 5 Berichte, 73 Seiten, gebunden, Format A4, Art. Nr. 46d/f Fr. 40.–

# Sie wollen Leitungsnetze optimal verwalten?



## **Intergraph hat die passende Lösung für Sie.**

Versorgungsunternehmen betreiben mit unseren Informationssystemen weltweit Netze in jeder Grösse und mit den unterschiedlichsten Medien. Nutzen Sie die Erfahrung des GIS-Marktführers. Mehr über unsere modularen und plattformunabhängigen Applikationen erfahren Sie über unsere Hotline, Tel. 01/ 308 48 11. Wir informieren Sie gerne.

# INTERGRAPH

*Solutions for the Technical Desktop*

**Intergraph (Schweiz) AG**  
Thurgauerstrasse 40, CH-8050 Zürich  
Telefon 01/ 308 48 48  
Telefax 01/ 308 49 19

# IMPREGNA

## Ihre Vertrauensfirma für werterhaltende Unterhaltsarbeiten

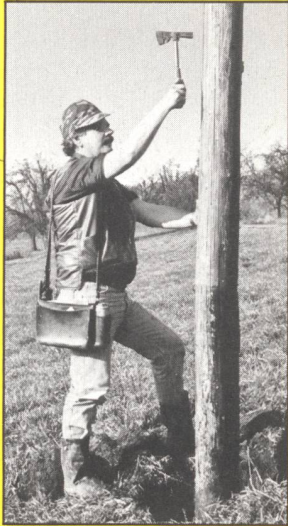

Kontrolle für Holzfreileitungen

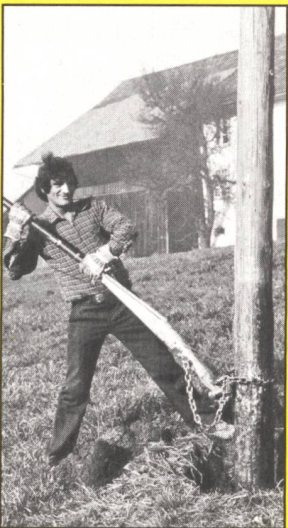

Nachimprägnierung von Holzmasten

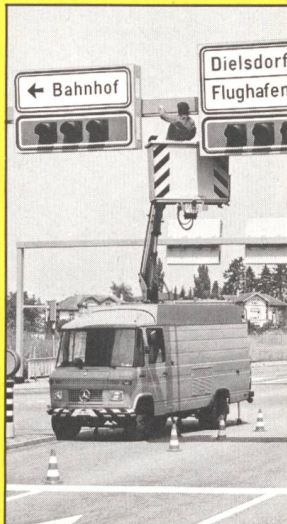

Korrosionsschutz an Signalanlagen

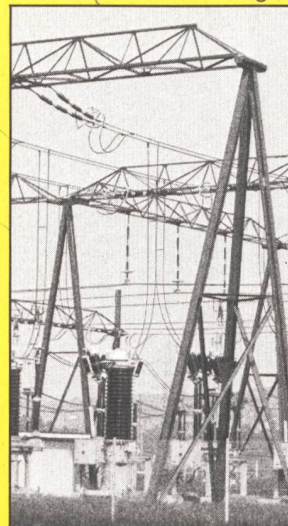

Korrosionsschutz an Schaltanlagen



Korrosionsschutz an Stahlkandelabern



Betonschutz an Mastsockeln



Sanierung von Mastsockeln

Korrosionsschutz an Gittermasten



Verlangen Sie unsere fachmännische Beratung für:

- Korrosionsschutz
- Kontrolle und Nachimprägnierung von Holzmasten
- Betonsanierung an Mastsockeln

**IMPREGNA**

IMPREGNA GmbH Steinackerstr. 39 Tel. 01 734 30 45 8902 Urdorf