Zeitschrift: Bulletin des Schweizerischen Elektrotechnischen Vereins, des Verbandes Schweizerischer Elektrizitätsunternehmen = Bulletin de l'Association suisse des électriciens, de l'Association des entreprises électriques suisses

Herausgeber: Schweizerischer Elektrotechnischer Verein ; Verband Schweizerischer Elektrizitätsunternehmen

Band: 80 (1989)

Heft: 19

Titelseiten

Nutzungsbedingungen

Die ETH-Bibliothek ist die Anbieterin der digitalisierten Zeitschriften auf E-Periodica. Sie besitzt keine Urheberrechte an den Zeitschriften und ist nicht verantwortlich für deren Inhalte. Die Rechte liegen in der Regel bei den Herausgebern beziehungsweise den externen Rechteinhabern. Das Veröffentlichen von Bildern in Print- und Online-Publikationen sowie auf Social Media-Kanälen oder Webseiten ist nur mit vorheriger Genehmigung der Rechteinhaber erlaubt. Mehr erfahren

Conditions d'utilisation

L'ETH Library est le fournisseur des revues numérisées. Elle ne détient aucun droit d'auteur sur les revues et n'est pas responsable de leur contenu. En règle générale, les droits sont détenus par les éditeurs ou les détenteurs de droits externes. La reproduction d'images dans des publications imprimées ou en ligne ainsi que sur des canaux de médias sociaux ou des sites web n'est autorisée qu'avec l'accord préalable des détenteurs des droits. En savoir plus

Terms of use

The ETH Library is the provider of the digitised journals. It does not own any copyrights to the journals and is not responsible for their content. The rights usually lie with the publishers or the external rights holders. Publishing images in print and online publications, as well as on social media channels or websites, is only permitted with the prior consent of the rights holders. Find out more

Download PDF: 09.12.2025

ETH-Bibliothek Zürich, E-Periodica, https://www.e-periodica.ch

Bulletin

100 JAHRE ANS ANNI

SEV ASE

des Schweizerischen Elektrotechnischen Vereins
de l'Association Suisse des Electriciens

des Verbandes Schweizerischer Elektrizitätswerke
de l'Union des Centrales Suisses d'Electricité

VSE UCS

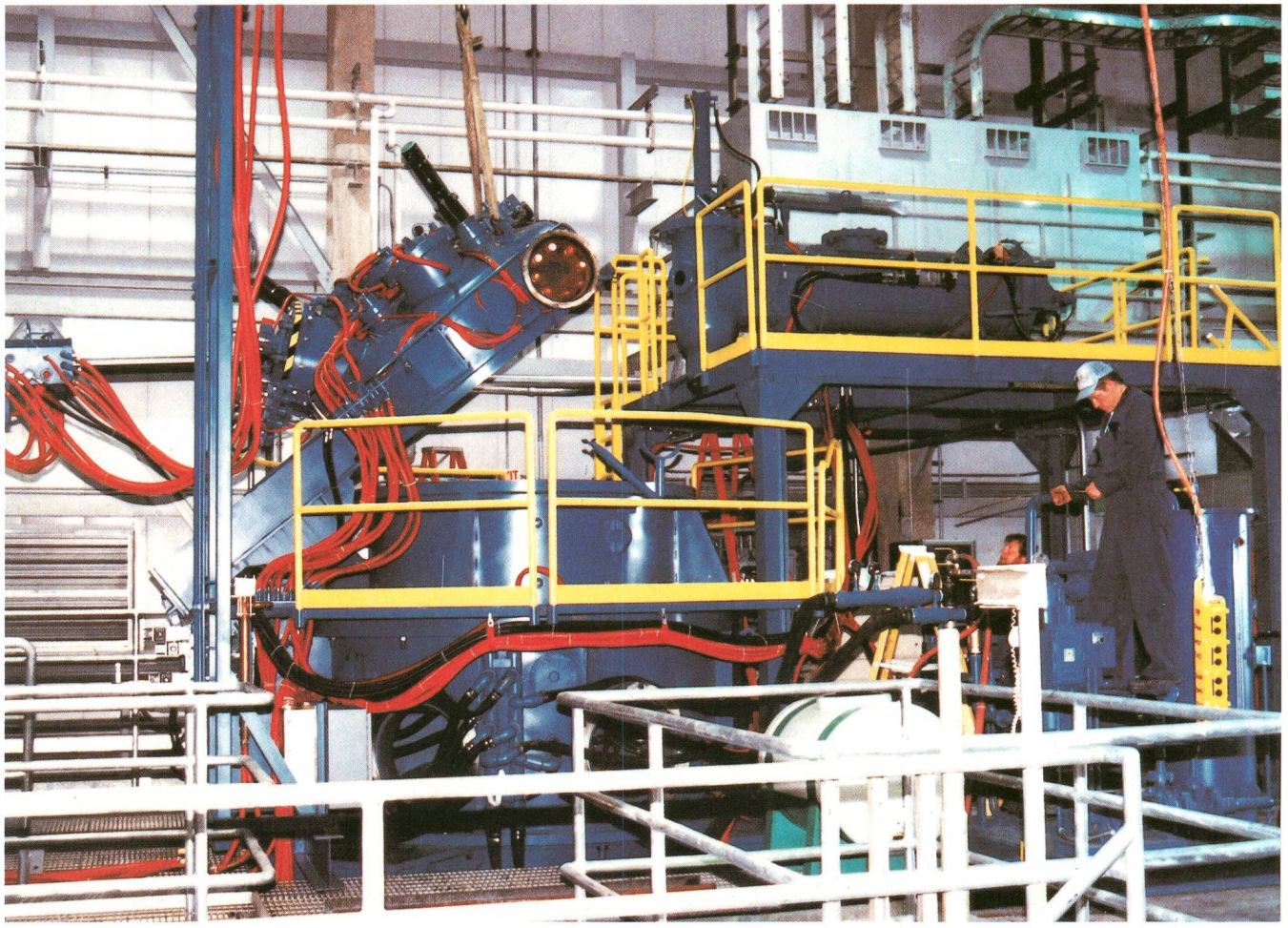

19/1989

Energietechnik
Techniques de l'énergie

Plasmatechnologie – Schneller Reaktor – Leistungshalbleiter – Kommunikation

Technologie des plasmas – Réacteur rapide – Semiconducteurs de puissance – Communication

Die neue Art Sekundärtechnik in Hoch- und Mittelspannungs-Schaltanlagen:

ILSA* mit dem Stationsleitsystem TELEGYR® ILSA 800

TELEGYR® ILSA 800 fasst die bisherigen Funktionen der Überwachung und Steuerung, des Fernwirkens, der Lokalautomatik und die Schnittstellen zum Netzschutz in einem einheitlichen Elektroniksystem zusammen.

Vorteile der ILSA-Technik:

- höhere Flexibilität und geringere betriebliche Eingriffe bei Systemerweiterungen und -anpassungen
- Senkung der Kosten für die Verkabelung
- eine wirtschaftliche Realisierung von komplexen Verriegelungs- und Lokalautomatik-Funktionen über Software
- Verlagerung der feldbezogenen Funktionen von der Stationswarte in die einzelnen Felder.

Feldmodul
TELEGYR® 809L

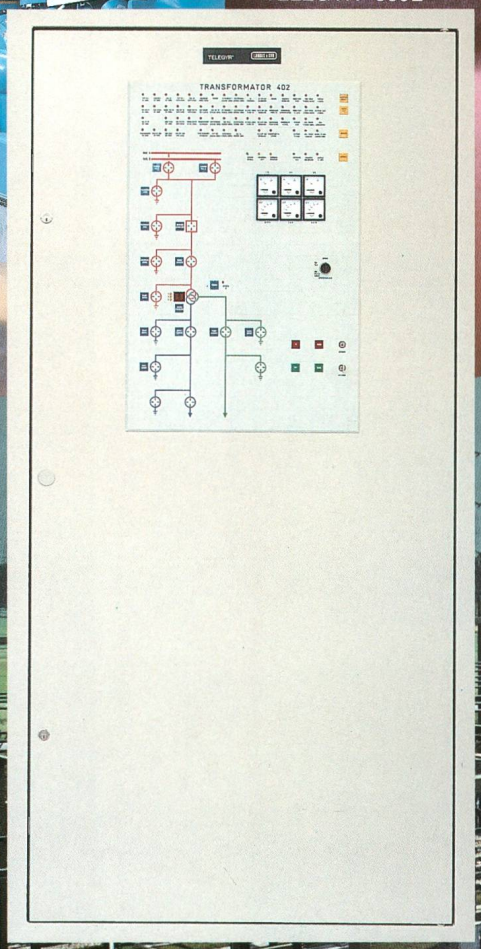

TELEGYR® LS2000 als Stationsmodul auf der Stationsleitebene und

TELEGYR® 809L als Feldmodul auf der Feldleitebene –

die Kombination für eine zukunftsgerichtete Sekundärtechnik in Schaltanlagen.

*ILSA Integrierte Leittechnik in Schalt-Anlagen

Landis & Gyr
Energy Management (Schweiz) AG
CH-6301 ZUG
Tel. 042 24 11 24

LANDIS & GYR