Zeitschrift: Bulletin des Schweizerischen Elektrotechnischen Vereins, des Verbandes Schweizerischer Elektrizitätsunternehmen = Bulletin de l'Association suisse des électriciens, de l'Association des entreprises électriques suisses

Herausgeber: Schweizerischer Elektrotechnischer Verein ; Verband Schweizerischer Elektrizitätsunternehmen

Band: 80 (1989)

Heft: 14: Jahresversammlunge des SEV und des VSE

Werbung

Nutzungsbedingungen

Die ETH-Bibliothek ist die Anbieterin der digitalisierten Zeitschriften auf E-Periodica. Sie besitzt keine Urheberrechte an den Zeitschriften und ist nicht verantwortlich für deren Inhalte. Die Rechte liegen in der Regel bei den Herausgebern beziehungsweise den externen Rechteinhabern. Das Veröffentlichen von Bildern in Print- und Online-Publikationen sowie auf Social Media-Kanälen oder Webseiten ist nur mit vorheriger Genehmigung der Rechteinhaber erlaubt. Mehr erfahren

Conditions d'utilisation

L'ETH Library est le fournisseur des revues numérisées. Elle ne détient aucun droit d'auteur sur les revues et n'est pas responsable de leur contenu. En règle générale, les droits sont détenus par les éditeurs ou les détenteurs de droits externes. La reproduction d'images dans des publications imprimées ou en ligne ainsi que sur des canaux de médias sociaux ou des sites web n'est autorisée qu'avec l'accord préalable des détenteurs des droits. En savoir plus

Terms of use

The ETH Library is the provider of the digitised journals. It does not own any copyrights to the journals and is not responsible for their content. The rights usually lie with the publishers or the external rights holders. Publishing images in print and online publications, as well as on social media channels or websites, is only permitted with the prior consent of the rights holders. Find out more

Download PDF: 13.12.2025

ETH-Bibliothek Zürich, E-Periodica, https://www.e-periodica.ch

Von 5 Produkten für das Jahr 2000 müssen 4 noch erfunden werden. Den Lichtwellenleiter haben wir schon.

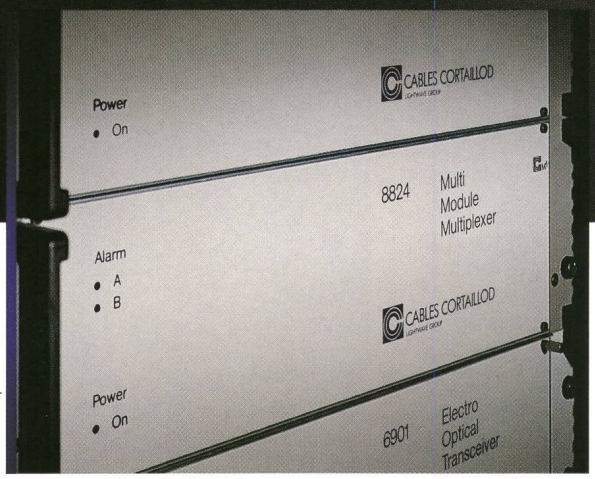

Optische Übertragungssysteme sind auch im Jahr 2000 noch aktuell.

Als das Schweizer Kabelunternehmen, das sich als erstes mit der Entwicklung von Lichtwellenleiterkabeln befasst hat, realisiert Câbles Cortaillod schlüsselfertige Systemlösungen für die Übertragung und den Austausch von Daten, Sprache und Bild.

Unser Geschäftsbereich «Optische Systeme» bietet Ihnen eine breite Dienstleistungspalette an: Beratung, Projektengineering, Entwicklung und Fabrikation von Kabeln, Zubehörteilen und Interfaces, Installation und Montage…

Der polyvalente Multiplexer MUX 8824 ist ein Beweis für unsere Kompetenz. Ein einziger Träger für verschiedenste Informationen, 24 Kanäle und ein ausgezeichnetes Preis-Leistungs-Verhältnis machen ihn zur idealen Lösung für viele Anwendungen: Telefonie, Informatik, Fernüberwachen, Fernwirken…

CH-2016 CORTAILLOD/SUISSE
TÉLÉPHONE 038/44 11 22
TÉLÉFAX 038/42 54 43
TÉLEX 952 899 CABC CH

CABLES CORTAILLOD
LIGHTWAVE GROUP

Fortschrittliche Technologie, Dienstleistungen und Sicherheit.

IMPREGNA

Ihre Vertrauensfirma für werterhaltende Unterhaltsarbeiten

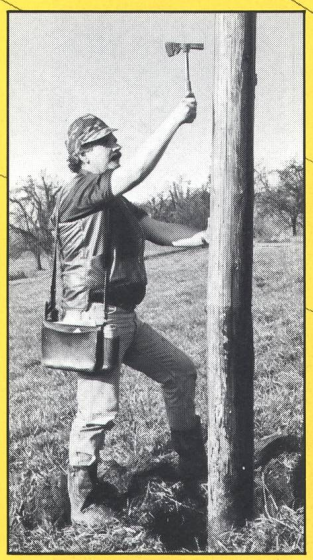

Kontrolle für Holzfreileitungen

Korrosionsschutz an Signalanlagen

Nachimprägnierung von Holzmasten

Korrosionsschutz an Gittermasten

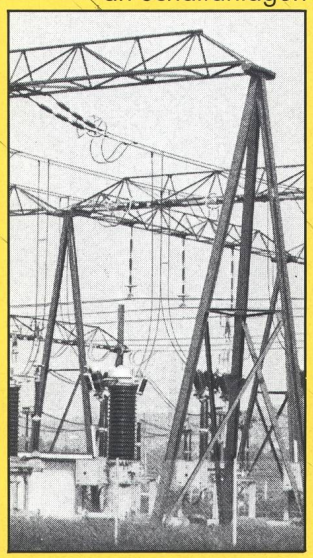

Korrosionsschutz an Schaltanlagen

Korrosionsschutz an Stahlkandelabern

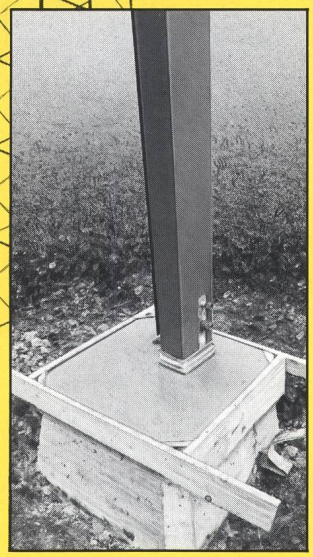

Sanierung von Mastsockeln

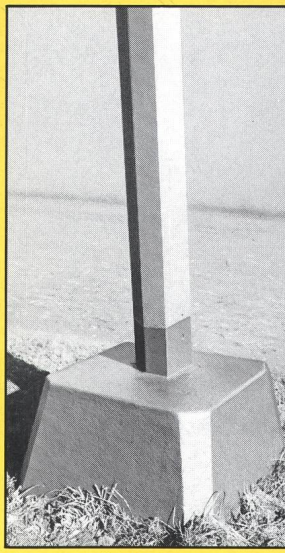

Betonsschutz an Mastsockeln

Verlangen Sie unsere fachmännische Beratung für:

- Korrosionsschutz
- Kontrolle und Nachimprägnierung von Holzmasten
- Betonsanierung an Mastsockeln

IMPREGNA

IMPREGNA GmbH Hallwylstrasse 71 Tel. 01 241 95 05 8036 Zürich

Stromverteiler

DEMELECTRIC
Serie 890

- grosser Anschlussraum
- mehr Sicherheit
- SEV-geprüft
- IP 54

Senden Sie uns bitte untenstehenden Coupon – Sie erhalten umgehend weitere Unterlagen.

327

OTTO FISCHER AG

Elektrotechnische Artikel en gros, Aargauerstrasse 2, Postfach, 8010 Zürich
Telefon 01/276 76 76, Romandie 01/276 76 75, Ticino 01/276 76 77
Telefax 01/276 76 86, Romandie 01/276 77 63, Ticino 01/276 77 95

Coupon für
Prospekt Stromverteiler

Otto Fischer AG
Aargauerstrasse 2
Postfach
8010 Zürich

Firma: _____
zuständig: _____
Adresse: _____
PLZ/Ort: _____
Tel.: _____ Bu/Dem

Wenn Sie aus Leuchtstofflampen das Maximum herausholen wollen, dann nehmen Sie am besten Vorschaltgerät von Leuenberger.

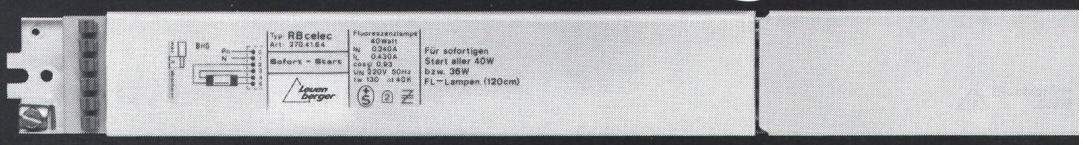

Möchten Sie, dass Ihre Leuchtstofflampen immer, sofort und ohne lange zu flackern zünden? Auch bei sibirischer Kälte?
Machen Sie ihnen Beine. Mit unseren Sofort-Start-Vorschaltgeräten wird Ihre FL-Beleuchtung zur Schnellstart-Beleuchtung. Und die Lampen leben erst noch viel länger.

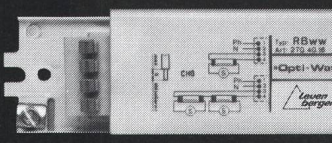

Suchen Sie eine besonders wirtschaftliche Beleuchtung als Dauerbrenner? Sowohl von der Anschaffung wie auch vom Energieverbrauch her gesehen? Kalkulieren Sie so knapp wie möglich. Damit kommen Sie automatisch auf unsere Opti-Watt-Vorschaltgeräte. Und Ihr Stromzähler läuft künftig im Spargang.

Möchten Sie bei einer ohnehin schon wirtschaftlichen Fluoreszenzbeleuchtung den Stromverbrauch nochmals wesentlich senken und zugleich erhöhte Beleuchtungsqualität gewinnen?
Dann gehen Sie auf Nummer Sicher, auf den neuesten Stand der Technik mit unseren Leutronic-Vorschaltgeräten. Damit leben Ihre Lampen viel länger und liefern wesentlich mehr Licht pro Watt als bisher.

Leuenberger

H. Leuenberger AG, Fabrik elektrischer Apparate, CH-8154 Oberglatt, Telefon 01/850 13 33, Telex 826 403 leub ch, Telefax 01/850 59 85