Zeitschrift: Bulletin des Schweizerischen Elektrotechnischen Vereins, des Verbandes Schweizerischer Elektrizitätsunternehmen = Bulletin de l'Association suisse des électriciens, de l'Association des entreprises électriques suisses

Herausgeber: Schweizerischer Elektrotechnischer Verein ; Verband Schweizerischer Elektrizitätsunternehmen

Band: 80 (1989)

Heft: 5

Titelseiten

Nutzungsbedingungen

Die ETH-Bibliothek ist die Anbieterin der digitalisierten Zeitschriften auf E-Periodica. Sie besitzt keine Urheberrechte an den Zeitschriften und ist nicht verantwortlich für deren Inhalte. Die Rechte liegen in der Regel bei den Herausgebern beziehungsweise den externen Rechteinhabern. Das Veröffentlichen von Bildern in Print- und Online-Publikationen sowie auf Social Media-Kanälen oder Webseiten ist nur mit vorheriger Genehmigung der Rechteinhaber erlaubt. Mehr erfahren

Conditions d'utilisation

L'ETH Library est le fournisseur des revues numérisées. Elle ne détient aucun droit d'auteur sur les revues et n'est pas responsable de leur contenu. En règle générale, les droits sont détenus par les éditeurs ou les détenteurs de droits externes. La reproduction d'images dans des publications imprimées ou en ligne ainsi que sur des canaux de médias sociaux ou des sites web n'est autorisée qu'avec l'accord préalable des détenteurs des droits. En savoir plus

Terms of use

The ETH Library is the provider of the digitised journals. It does not own any copyrights to the journals and is not responsible for their content. The rights usually lie with the publishers or the external rights holders. Publishing images in print and online publications, as well as on social media channels or websites, is only permitted with the prior consent of the rights holders. Find out more

Download PDF: 09.12.2025

ETH-Bibliothek Zürich, E-Periodica, https://www.e-periodica.ch

Bulletin

100 JAHRE ANS ANNI

SEV ASE

des Schweizerischen Elektrotechnischen Vereins
de l'Association Suisse des Electriciens

des Verbandes Schweizerischer Elektrizitätswerke
de l'Union des Centrales Suisses d'Electricité

VSE UCS

/1989

Energietechnik
Techniques de l'énergie

EMV – Energieübertragung – Lasermesstechnik

CEM – transport de l'énergie – métrologie au laser

WIR WÜNSCHEN IHNEN EIN VERGNÜGLICHES WOCHENENDE

Wer für seine Energieverteilung BRUGG als Partner hat, kann sich am Wochenende entspannen, weil er die Gewissheit hat, mit der BRIMEX-Kabeltechnik von BRUGG wirklich alles im Griff zu haben. Sei das bei Energiekabelanlagen im Hoch- und Mittelspannungs-Bereich oder mit Lösungen für den Niederspannungs-Bereich. Kurz: Mit BRUGG sind Sie sicher, den richtigen Partner gewählt zu haben.

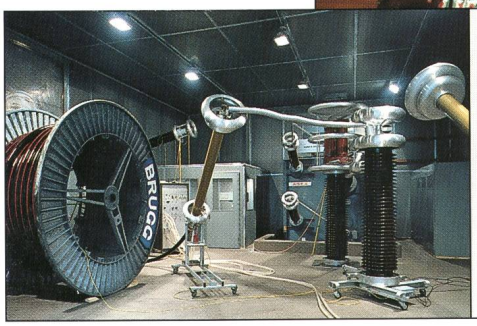

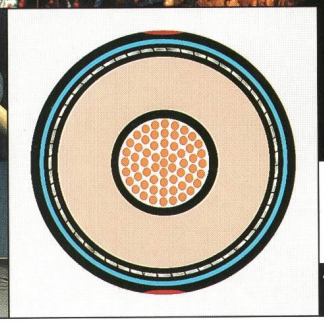

Die neuen Polymer-Energiekabel von BRUGG

BRIMEX®

BRUGG

Kabelwerke Brugg AG · CH-5200 Brugg
Telefon 056 48 31 31 · Telefax 056 42 28 41

WIR WICKELN ALLES FÜR SIE AB