Zeitschrift: Bulletin des Schweizerischen Elektrotechnischen Vereins, des Verbandes Schweizerischer Elektrizitätsunternehmen = Bulletin de l'Association suisse des électriciens, de l'Association des entreprises électriques suisses

Herausgeber: Schweizerischer Elektrotechnischer Verein ; Verband Schweizerischer Elektrizitätsunternehmen

Band: 74 (1983)

Heft: 4

Titelseiten

Nutzungsbedingungen

Die ETH-Bibliothek ist die Anbieterin der digitalisierten Zeitschriften auf E-Periodica. Sie besitzt keine Urheberrechte an den Zeitschriften und ist nicht verantwortlich für deren Inhalte. Die Rechte liegen in der Regel bei den Herausgebern beziehungsweise den externen Rechteinhabern. Das Veröffentlichen von Bildern in Print- und Online-Publikationen sowie auf Social Media-Kanälen oder Webseiten ist nur mit vorheriger Genehmigung der Rechteinhaber erlaubt. Mehr erfahren

Conditions d'utilisation

L'ETH Library est le fournisseur des revues numérisées. Elle ne détient aucun droit d'auteur sur les revues et n'est pas responsable de leur contenu. En règle générale, les droits sont détenus par les éditeurs ou les détenteurs de droits externes. La reproduction d'images dans des publications imprimées ou en ligne ainsi que sur des canaux de médias sociaux ou des sites web n'est autorisée qu'avec l'accord préalable des détenteurs des droits. En savoir plus

Terms of use

The ETH Library is the provider of the digitised journals. It does not own any copyrights to the journals and is not responsible for their content. The rights usually lie with the publishers or the external rights holders. Publishing images in print and online publications, as well as on social media channels or websites, is only permitted with the prior consent of the rights holders. Find out more

Download PDF: 09.12.2025

ETH-Bibliothek Zürich, E-Periodica, https://www.e-periodica.ch

Bulletin

des Schweizerischen Elektrotechnischen Vereins
de l'Association Suisse des Electriciens

des Verbandes Schweizerischer Elektrizitätswerke
de l'Union des Centrales Suisses d'Electricité

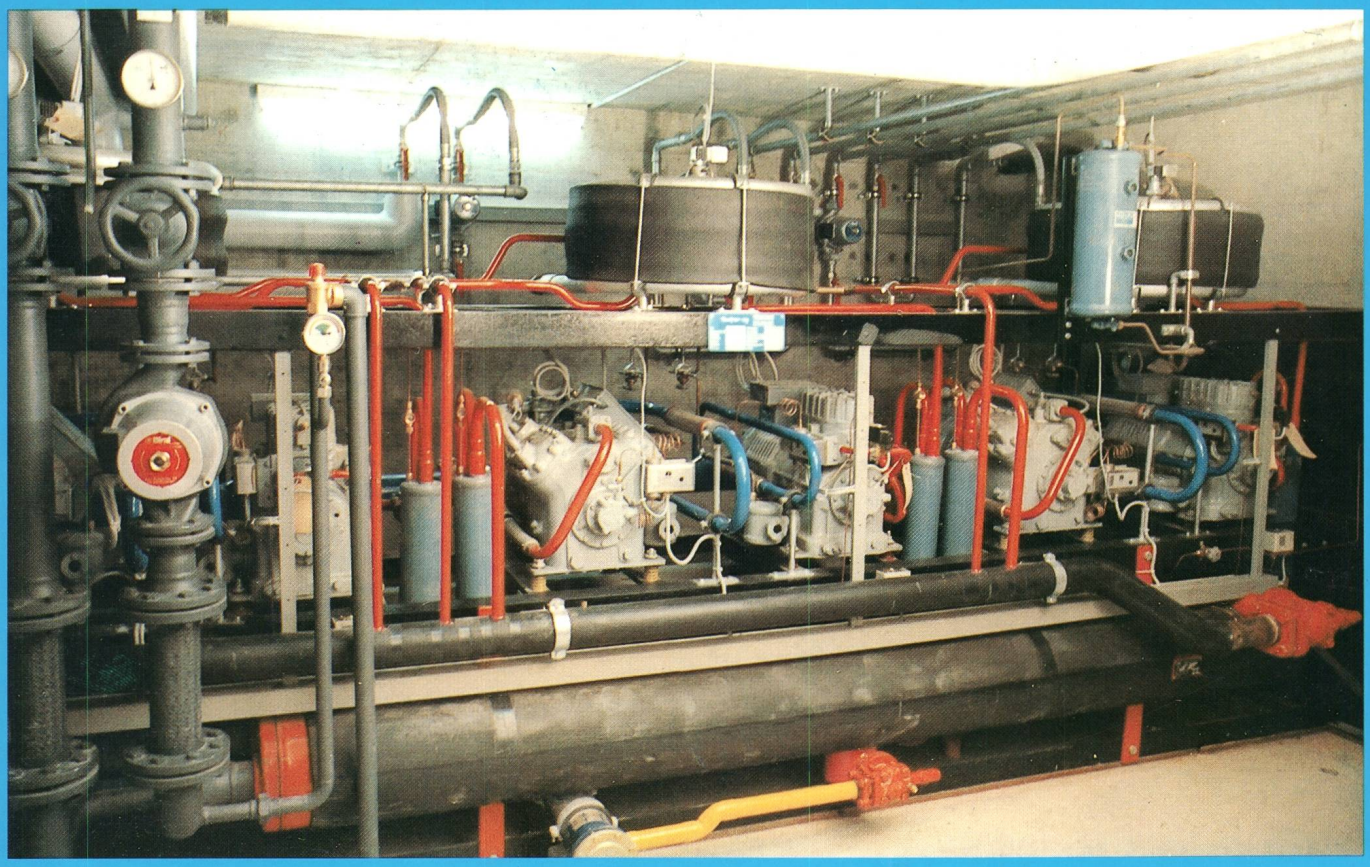

4/1983

Elektrizitätswirtschaft
Economie électrique

Eigenerzeugungsanlagen und Wärmepumpen
Installations électrogènes et pompes à chaleur

Zuverlässige elektrische Installationen.

SAIA® Installationsapparate

Das Zusammenwirken neuester technologischer Errungenschaften mit jahrzehntelanger Erfahrung bestimmt das hohe Niveau, welches heute die SAIA® Installationsapparate auszeichnet: hohe Leistungen, rationelle Fertigung, kostensparender Einbau, technische Perfektion.

SAIA® Treppenlichtautomat KPE. Preisgünstiger, elektronischer Treppenlichtzeitschalter mit universeller Verwendbarkeit.

SAIA® Schrittschalter KDE. Für Einzel- und Parallelbetrieb, mit hoher Schaltleistung (20 A/380 V AC1 resp. 16 A/220 V~ für Glühlampen), mit doppelt unterbrechenden Kontakten, 2- bis 5-polige Ausführungen!

SAIA® Schaltschütz KDD. Der Lastschütz mit vielen speziellen Funktionen für Tarifsteuerungen, mit hoher Schaltleistung (20 A/380 V~ AC1), mit doppelt unterbrechenden Kontakten, 1- bis 5-polige Ausführungen!

SAIA® Synchron- und Quarzschaltuhr KYE/KXE. Mit Tages- und/oder Wochenprogrammscheibe, mit oder ohne Gangreserve, für Verteilertableaux oder Aufputzmontage.

SAIA® Ventilations-Zeitrelais KOH. Preiswertes, robustes Miniatur-Zeitrelais für die gezielte Nachventilation.

Die an SAIA® Installationsapparate gestellten, hohen Qualitätsansprüche sind dank exakter Qualitätskontrollen garantiert. SAIA® Installationsapparate sind auch beim Elektro-Grossisten erhältlich.

SODECO-SAIA AG, CH-3280 Murten Schweiz
Telefon 037 721161, Telex 942127
Ein Unternehmen der Gruppe Landis & Gyr

Treppenlichtautomat mit Digitalelektronik, Baureihe KPE. 100% Einschaltdauer, 50 mA Ruhestrom, für Drei- und/oder Vierdraht-Steigleitungen. Zeitbereiche von 10 s bis 70 min, Dreistellungshandschalter, schmales Normgehäuse von nur 17,5 mm Breite. Einsatz als Zeitrelais.

LANDIS & GYR

SAIA

BOSCH

Die Stückgeprüften

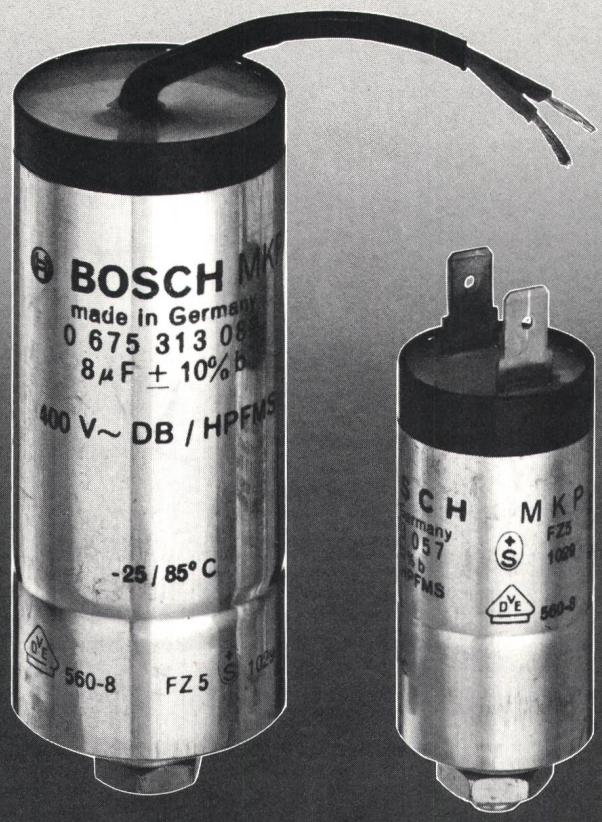

Kein Pokerspiel mit BOSCH Polypropylen-Kondensatoren

Nutzen Sie zusätzliche technische Vorteile

- Hohe Kapazitätskonstanz über gesamte Lebensdauer
- Beherrschung dünner Schichten garantiert gute Selbstheileigenschaften
- Lebenserwartung bis 30000 h

Ein Preisvergleich lohnt sich!

Verlangen Sie unseren Kurzkatalog

FABRIMEX

8032 Zürich · Kirchenweg 5 · Tel. 01 251 29 29