Zeitschrift: Bulletin des Schweizerischen Elektrotechnischen Vereins, des Verbandes Schweizerischer Elektrizitätsunternehmen = Bulletin de l'Association suisse des électriciens, de l'Association des entreprises électriques suisses

Herausgeber: Schweizerischer Elektrotechnischer Verein ; Verband Schweizerischer Elektrizitätsunternehmen

Band: 73 (1982)

Heft: [1]: Jahresheft = Annuaire

Werbung

Nutzungsbedingungen

Die ETH-Bibliothek ist die Anbieterin der digitalisierten Zeitschriften auf E-Periodica. Sie besitzt keine Urheberrechte an den Zeitschriften und ist nicht verantwortlich für deren Inhalte. Die Rechte liegen in der Regel bei den Herausgebern beziehungsweise den externen Rechteinhabern. Das Veröffentlichen von Bildern in Print- und Online-Publikationen sowie auf Social Media-Kanälen oder Webseiten ist nur mit vorheriger Genehmigung der Rechteinhaber erlaubt. Mehr erfahren

Conditions d'utilisation

L'ETH Library est le fournisseur des revues numérisées. Elle ne détient aucun droit d'auteur sur les revues et n'est pas responsable de leur contenu. En règle générale, les droits sont détenus par les éditeurs ou les détenteurs de droits externes. La reproduction d'images dans des publications imprimées ou en ligne ainsi que sur des canaux de médias sociaux ou des sites web n'est autorisée qu'avec l'accord préalable des détenteurs des droits. En savoir plus

Terms of use

The ETH Library is the provider of the digitised journals. It does not own any copyrights to the journals and is not responsible for their content. The rights usually lie with the publishers or the external rights holders. Publishing images in print and online publications, as well as on social media channels or websites, is only permitted with the prior consent of the rights holders. Find out more

Download PDF: 05.12.2025

ETH-Bibliothek Zürich, E-Periodica, https://www.e-periodica.ch

Isoliersysteme

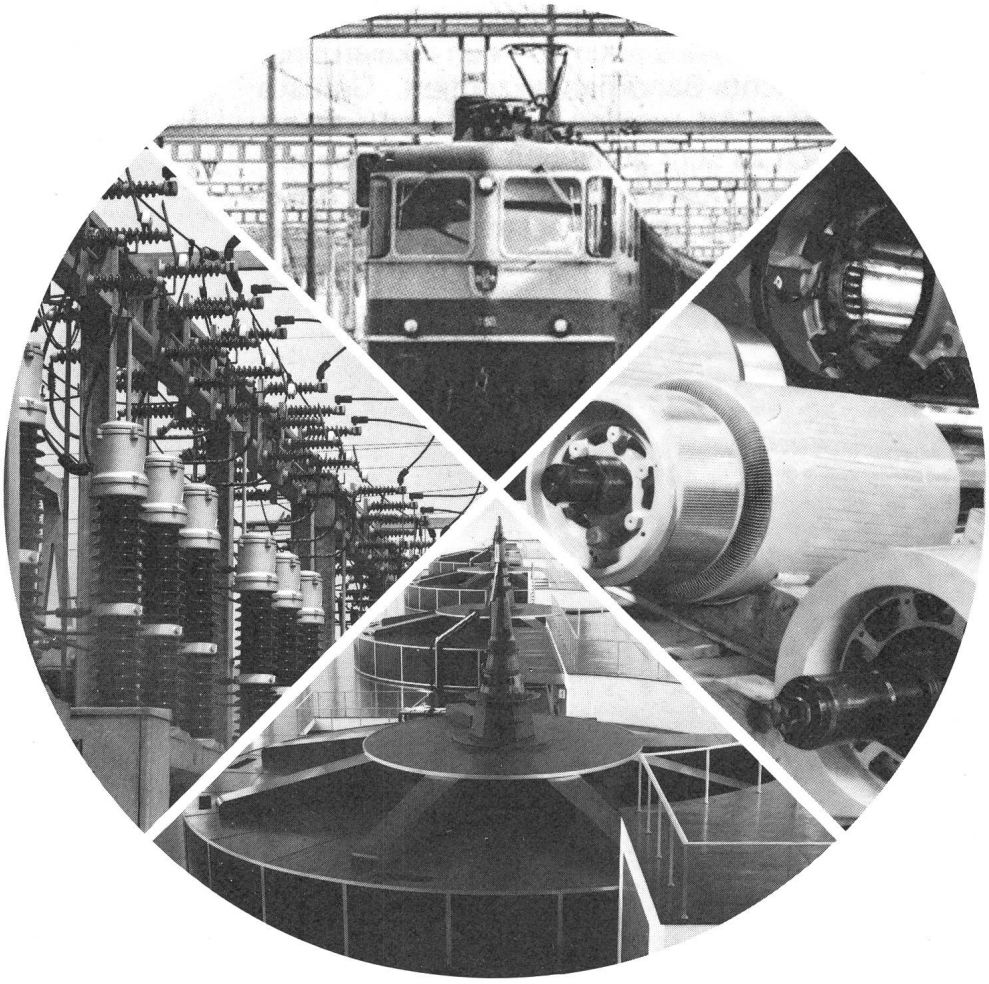

ein entscheidender Vorteil!

Isoliersysteme von ISOLA sind Lösungen nach Mass für elektrotechnische Probleme. Sie gewährleisten für jeden einzelnen Fall die optimal aufeinander abgestimmte Kombination von Leiter und Isolation nach genau vorgegebenen Kriterien und Werten. Wir stehen Ihnen zur Verfügung.

Schweizerische
Isola-Werke
4226 Breitenbach
Tel. 061 80 21 21

ISOLA

Isolierlacke
Isoliermaterialien
Wicklungsdrähte
Leiter und Kabel

Auch Sie als Elektrofachmann brauchen einen Fachmann – für Ihr Elektro-Material.

Ihr Ziel als Elektrofachmann ist es, jedes Fabrikationsgut zur richtigen Zeit, in der richtigen Menge und Qualität am richtigen Ort verfügbar zu haben.

Unser Ziel als Elektro-Grosshändler ist es, den Warenaustausch zwischen Fabrikanten und Elektrofachleuten sicherzustellen. Kompetent, zuverlässig, rasch und zu konkurrenzfähigen Preisen.

Diese Dienstleistung wird täglich mehr als 2000 Mal gefordert, bestätigt und erfüllt. Und dafür setzen wir uns gerne auch in Zukunft ein!

EM

Elektro-Material AG

Ihr Partner

8031 Zürich, 01/42 03 33, 4002 Basel, 061/22 88 44, 3001 Bern, 031/24 18 23, 1211 Genève, 022/21 28 88, 1002 Lausanne, 021/20 26 61, 6901 Lugano, 091/22 07 71

Touristische Erschliessung, ein echtes Bedürfnis

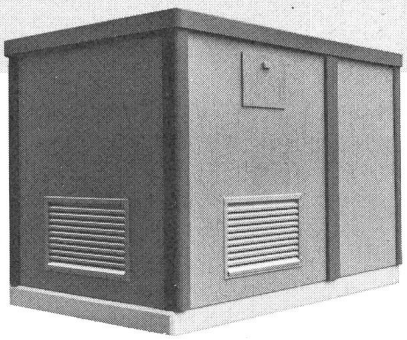

Die Erschliessung geeigneter Erholungs- und Sportgebiete ist zu einem dringenden Bedürfnis unserer hektischen Zeit geworden. Für die Realisierung solcher Anlagen ist hohe Betriebssicherheit auch unter extremen klimatischen Bedingungen erstes Gebot. PEYER-Polyestertechnik bietet den verantwortlichen Planern eine hohe Flexibilität und neue Möglichkeiten.

Im Gebirge sind Polyesterkabinen von PEYER konkurrenzlos dank kleinem Gewicht, absoluter Witterungsbeständigkeit, einfacher und zeitsparender Montage sowie hoher Festigkeit und Elastizität.
PEYER-Polyestertechnik zum wirksamen Schutz elektrischer Verteiler, Transformatoren, Steuerungen, Messgeräten und Kommunikationsanlagen.

peyer
ENERGIE

Siegfried Peyer AG
8832 Wollerau Tel. 01 - 784 46 46

PEYER-Polyestertechnik für Sicherheit im Energiebereich

PT 11/80

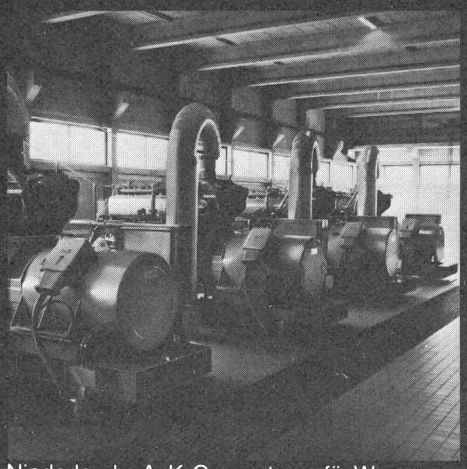

Niederlande: AvK-Generatoren für Wasserwerk Amsterdam

AvK

ENERGIE FÜR DIE WELT

AvK-Generatoren auf allen Weltmeeren

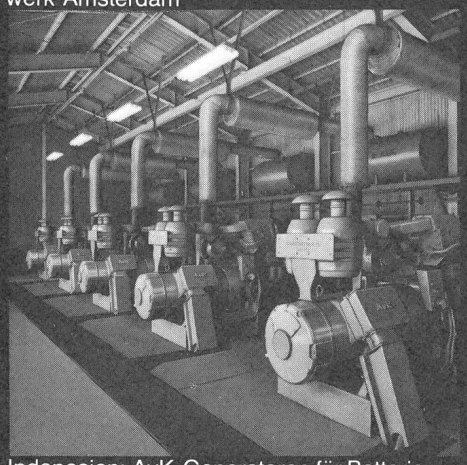

Indonesien: AvK-Generatoren für Batteriefabrik

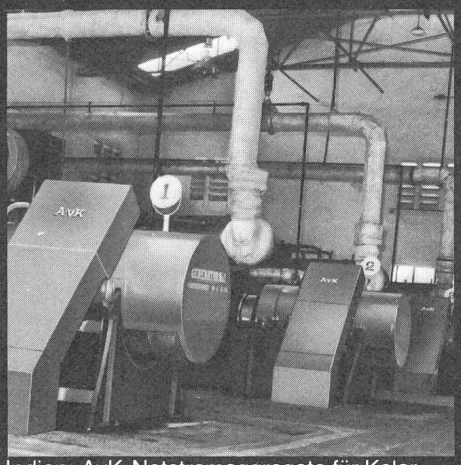

Indien: AvK-Notstromaggregate für Kolar Gold Fields

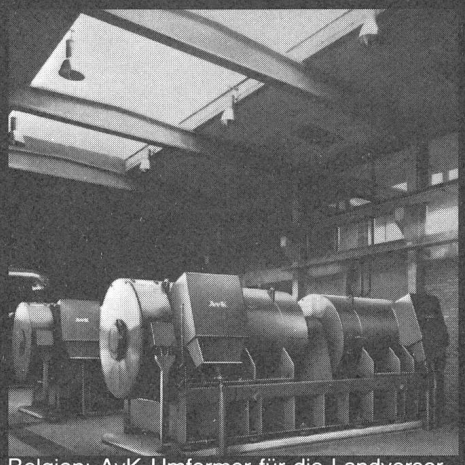

Belgien: AvK-Umformer für die Landversorgung von Schiffen

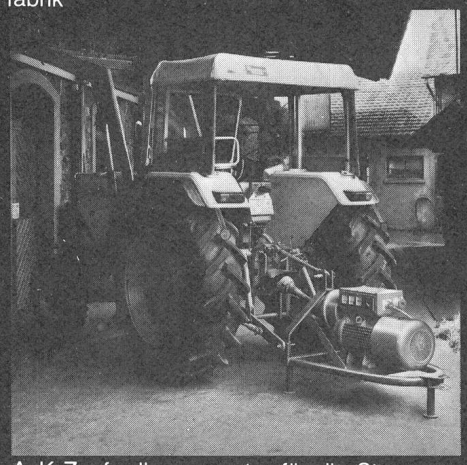

AvK-Zapfwellengenerator für die Stromversorgung in der Landwirtschaft

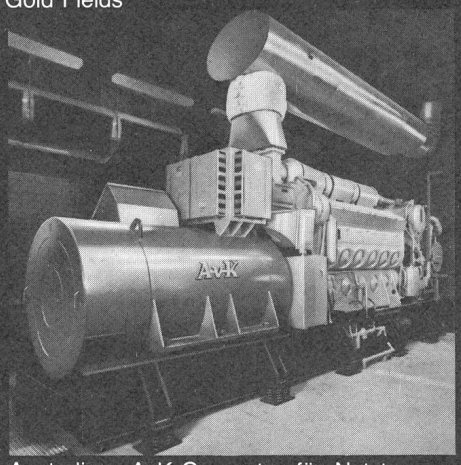

Australien: AvK-Generator für Notstromversorgung im King Edward Memorial Hospital, Perth

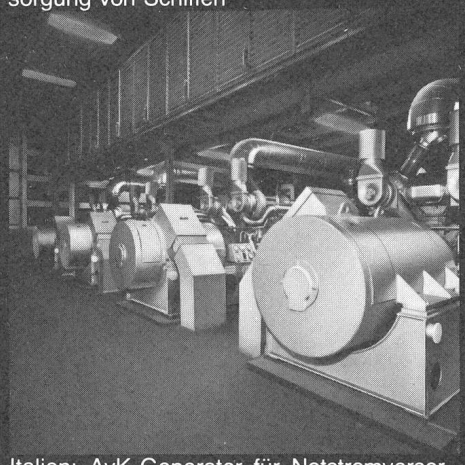

Italien: AvK-Generator für Notstromversorgung-Flughafen

Strom für lebenswichtige Aufgaben. Heute und in Zukunft. Durch bessere, maßgerechte Maschinen. A. van Kaick baut sie. Mit dem bestimmten know-how, seit Jahrzehnten, aus Erfahrung.

AvK -Generatoren für zuverlässige Stromerzeugung

AvK -Generatoren für gesicherte Stromversorgung

AvK GENERATOREN MOTOREN UMFORMER SCHALTANLAGEN

A. van Kaick
Neu-Isenburg GmbH & Co KG
Frankfurter Straße 231-233
D-6078 Neu-Isenburg
Telefon: (061 02) 248-1
Telex: 4176910

Vertretung Schweiz:
A. van Kaick AG
CH-8911 Oberlunkhofen
Telefon: (057) 75 4 27
Telex: 56352