Zeitschrift: Bulletin des Schweizerischen Elektrotechnischen Vereins, des Verbandes Schweizerischer Elektrizitätsunternehmen = Bulletin de l'Association suisse des électriciens, de l'Association des entreprises électriques suisses

Herausgeber: Schweizerischer Elektrotechnischer Verein ; Verband Schweizerischer Elektrizitätsunternehmen

Band: 69 (1978)

Heft: 22: Sondernummer Elektrotechnik 1978 = Edition spéciale Electrotechnique 1978

Titelseiten

Nutzungsbedingungen

Die ETH-Bibliothek ist die Anbieterin der digitalisierten Zeitschriften auf E-Periodica. Sie besitzt keine Urheberrechte an den Zeitschriften und ist nicht verantwortlich für deren Inhalte. Die Rechte liegen in der Regel bei den Herausgebern beziehungsweise den externen Rechteinhabern. Das Veröffentlichen von Bildern in Print- und Online-Publikationen sowie auf Social Media-Kanälen oder Webseiten ist nur mit vorheriger Genehmigung der Rechteinhaber erlaubt. Mehr erfahren

Conditions d'utilisation

L'ETH Library est le fournisseur des revues numérisées. Elle ne détient aucun droit d'auteur sur les revues et n'est pas responsable de leur contenu. En règle générale, les droits sont détenus par les éditeurs ou les détenteurs de droits externes. La reproduction d'images dans des publications imprimées ou en ligne ainsi que sur des canaux de médias sociaux ou des sites web n'est autorisée qu'avec l'accord préalable des détenteurs des droits. En savoir plus

Terms of use

The ETH Library is the provider of the digitised journals. It does not own any copyrights to the journals and is not responsible for their content. The rights usually lie with the publishers or the external rights holders. Publishing images in print and online publications, as well as on social media channels or websites, is only permitted with the prior consent of the rights holders. Find out more

Download PDF: 04.12.2025

ETH-Bibliothek Zürich, E-Periodica, https://www.e-periodica.ch

BULLETIN

des Schweizerischen Elektrotechnischen Vereins
de l'Association Suisse des Electriciens

des Verbandes Schweizerischer Elektrizitätswerke
de l'Union des Centrales Suisses d'Electricité

22/1978

rich, 18. November 1978
. Jahrgang, Seiten 1189...1244
scheint zweimal monatlich

rich, le 18 novembre 1978
e année, pages 1189...1244
raît deux fois par mois

Sondernummer
Elektrotechnik 1978

Edition spéciale
Electrotechnique 1978

Steuerpult Kehrichtverbrennung

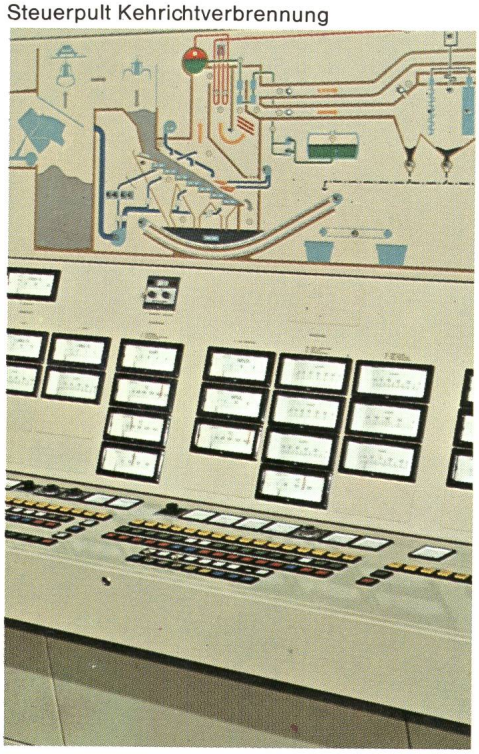

Lichtbogenofenanlage Rieter

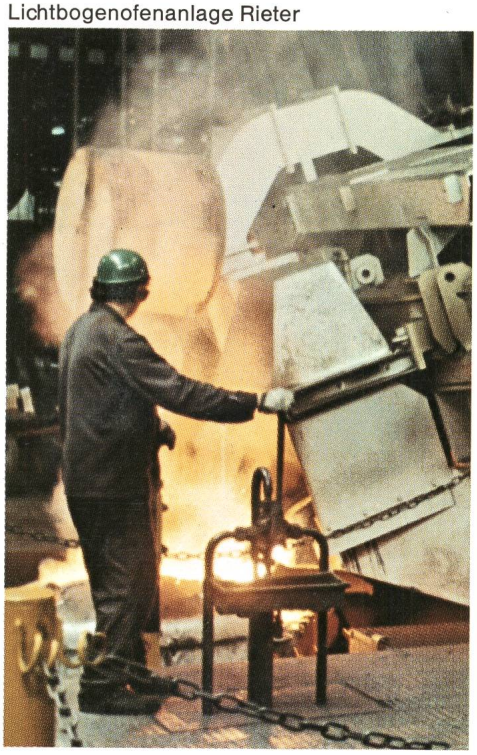

Geschottete Schaltfelder

Kleine Dampfturbine Kantonsspital Genf

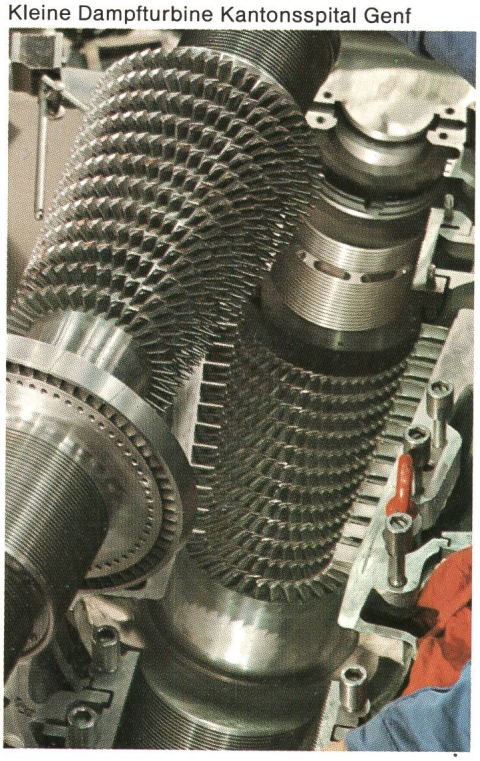

SF_6-Anlage

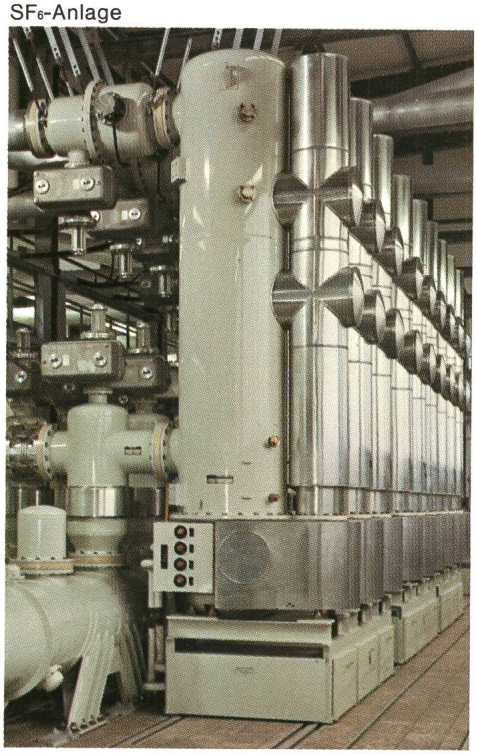

Zementmühlenantrieb Rekingen

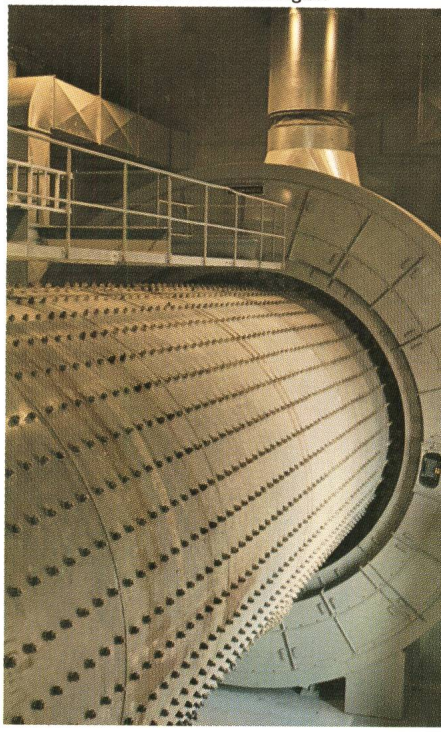

Erhöhte Wirtschaftlichkeit durch fortschrittliche technische Lösungen.

Zuverlässige Beratung, Planung und Technik zum Beispiel für

- SF_6-Anlagen bis 525 kV
- Neue geschottete und gekapselte Schaltfelder (12 u. 24 kV)
- Informationsübertragung und -verarbeitung
- Leistungselektronik und Schutzsysteme
- Elektronische Leistungskomponenten
- Flüssigkristallanzeigen und Ultraviolett-Strahler
- Gesamtanlagen für Baustoffindustrie, Wasserelektrolyse, Abwasserreinigung
- Ersatz-Stromversorgungen
- Elektrowärme-Anwendungen
- Dampf- und Gasturbinen für Industriebetriebe
- Grosse Leistungstransformatoren, Trockentransformatoren
- Spezialmotoren

BBC
BROWN BOVERI

BBC Aktiengesellschaft
Brown, Boveri & Cie.
CH-5401 Baden/Schweiz

Zweigbüros in: Baden, Basel, Bern, Lausanne, Zürich

500391.VIII