Zeitschrift: Bulletin des Schweizerischen Elektrotechnischen Vereins, des Verbandes Schweizerischer Elektrizitätsunternehmen = Bulletin de l'Association suisse des électriciens, de l'Association des entreprises électriques suisses

Herausgeber: Schweizerischer Elektrotechnischer Verein ; Verband Schweizerischer Elektrizitätsunternehmen

Band: 68 (1977)

Heft: 4

Titelseiten

Nutzungsbedingungen

Die ETH-Bibliothek ist die Anbieterin der digitalisierten Zeitschriften auf E-Periodica. Sie besitzt keine Urheberrechte an den Zeitschriften und ist nicht verantwortlich für deren Inhalte. Die Rechte liegen in der Regel bei den Herausgebern beziehungsweise den externen Rechteinhabern. Das Veröffentlichen von Bildern in Print- und Online-Publikationen sowie auf Social Media-Kanälen oder Webseiten ist nur mit vorheriger Genehmigung der Rechteinhaber erlaubt. Mehr erfahren

Conditions d'utilisation

L'ETH Library est le fournisseur des revues numérisées. Elle ne détient aucun droit d'auteur sur les revues et n'est pas responsable de leur contenu. En règle générale, les droits sont détenus par les éditeurs ou les détenteurs de droits externes. La reproduction d'images dans des publications imprimées ou en ligne ainsi que sur des canaux de médias sociaux ou des sites web n'est autorisée qu'avec l'accord préalable des détenteurs des droits. En savoir plus

Terms of use

The ETH Library is the provider of the digitised journals. It does not own any copyrights to the journals and is not responsible for their content. The rights usually lie with the publishers or the external rights holders. Publishing images in print and online publications, as well as on social media channels or websites, is only permitted with the prior consent of the rights holders. Find out more

Download PDF: 02.12.2025

ETH-Bibliothek Zürich, E-Periodica, https://www.e-periodica.ch

BULLETIN

des Schweizerischen Elektrotechnischen Vereins
de l'Association Suisse des Electriciens

des Verbandes Schweizerischer Elektrizitätswerke
de l'Union des Centrales Suisses d'Electricité

4/1977

ürich, 19. Februar 1977
8. Jahrgang, Seiten 173...216
rscheint zweimal monatlich

urich, le 19 février 1977
8e année, pages 173...216
araît deux fois par mois

Elektrotechnik – Electrotechnique

Energie sparen mittels Wärmepumpen
Economies d'énergie grâce à la pompe à chaleur

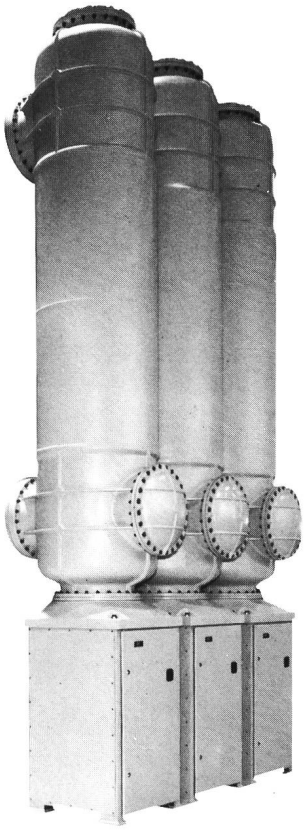

SF_6-Leistungsschalter für gekapselte Anlagen

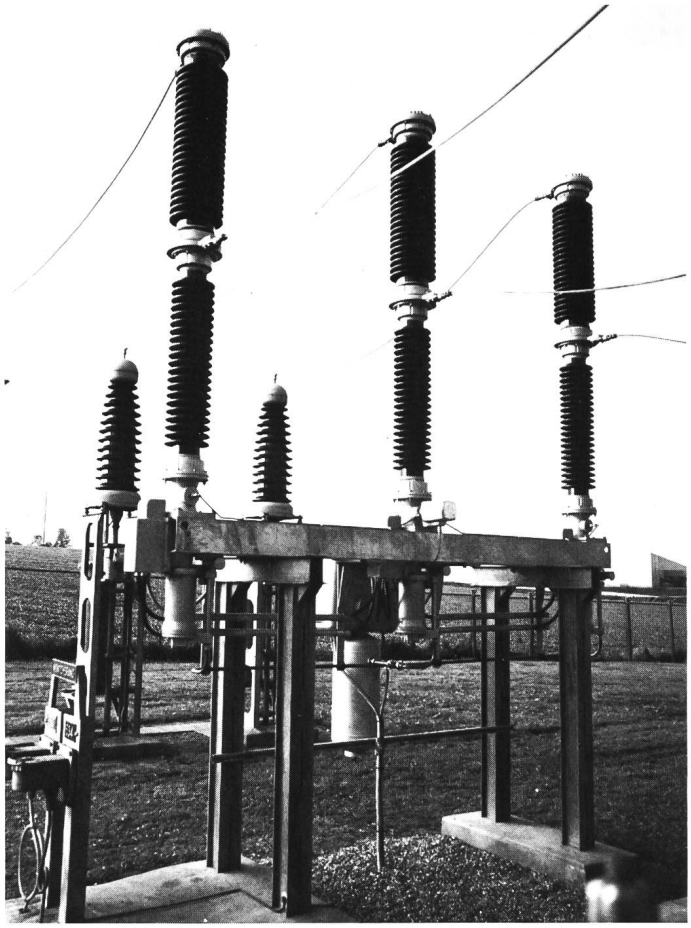

SF_6-Leistungsschalter für Freiluftaufstellung

Der grosse Erfolg: SF_6-Technik.

Brown Boveri ist im Hochspannungsschalterbau weltweit führend und liefert metallgekapselte, SF_6-isolierte Anlagen und SF_6-Leistungsschalter für Freiluftaufstellung.

Gross in der Leistung.
Klein in den Abmessungen.
Anspruchslos in der Wartung.

Ihr Partner für Energieverteilung

BBC
BROWN BOVERI

BBC Aktiengesellschaft
Brown, Boveri & Cie.,
5401 Baden

Zweigbüros in
Baden, Basel, Bern, Lausanne, Zürich.

501226.V1