Zeitschrift: Bulletin des Schweizerischen Elektrotechnischen Vereins, des Verbandes Schweizerischer Elektrizitätsunternehmen = Bulletin de l'Association suisse des électriciens, de l'Association des entreprises électriques suisses

Herausgeber: Schweizerischer Elektrotechnischer Verein ; Verband Schweizerischer Elektrizitätsunternehmen

Band: 67 (1976)

Heft: 18

Titelseiten

Nutzungsbedingungen

Die ETH-Bibliothek ist die Anbieterin der digitalisierten Zeitschriften auf E-Periodica. Sie besitzt keine Urheberrechte an den Zeitschriften und ist nicht verantwortlich für deren Inhalte. Die Rechte liegen in der Regel bei den Herausgebern beziehungsweise den externen Rechteinhabern. Das Veröffentlichen von Bildern in Print- und Online-Publikationen sowie auf Social Media-Kanälen oder Webseiten ist nur mit vorheriger Genehmigung der Rechteinhaber erlaubt. Mehr erfahren

Conditions d'utilisation

L'ETH Library est le fournisseur des revues numérisées. Elle ne détient aucun droit d'auteur sur les revues et n'est pas responsable de leur contenu. En règle générale, les droits sont détenus par les éditeurs ou les détenteurs de droits externes. La reproduction d'images dans des publications imprimées ou en ligne ainsi que sur des canaux de médias sociaux ou des sites web n'est autorisée qu'avec l'accord préalable des détenteurs des droits. En savoir plus

Terms of use

The ETH Library is the provider of the digitised journals. It does not own any copyrights to the journals and is not responsible for their content. The rights usually lie with the publishers or the external rights holders. Publishing images in print and online publications, as well as on social media channels or websites, is only permitted with the prior consent of the rights holders. Find out more

Download PDF: 09.12.2025

ETH-Bibliothek Zürich, E-Periodica, https://www.e-periodica.ch

BULLETIN

des Schweizerischen Elektrotechnischen Vereins
de l'Association Suisse des Electriciens

des Verbandes Schweizerischer Elektrizitätswerke
de l'Union des Centrales Suisses d'Electricité

Seite 1009: Preisausschreiben der Denzler-Stiftung
Page 1009: Concours de la Fondation Denzler

8/1976

ürich, 18. September 1976
7. Jahrgang, Seiten 953...1016
scheint zweimal monatlich

ürich, le 18 septembre 1976
7e année, pages 953...1016
araît deux fois par mois

Elektrotechnik – Electrotechnique

32. Schweizerische Tagung für elektrische Nachrichtentechnik
32e Journée suisse de la technique des télécommunications

FERA 1976

BBC-Daten- und Nachrichtentechnik
ein Begriff in der Energiewirtschaft

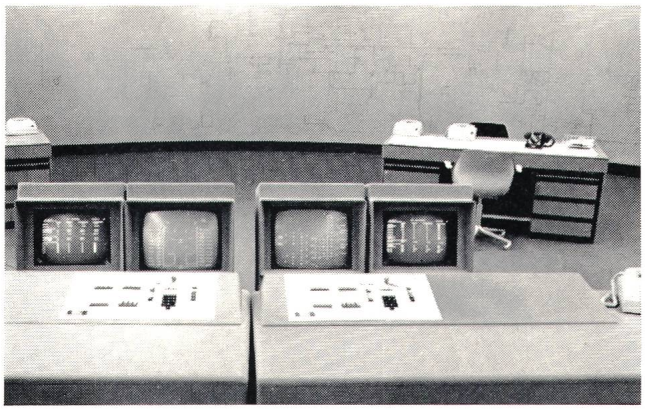

BBC-Fernwirk-Datentechnik

- von einfacher Datenerfassung bis zu komplexer Automatisierung
- für kleinste bis grösste Projekte
- mit bewährten Geräten und Systemen, einschliesslich integrierter Rechner, der neuesten modular aufbauenden Technik, in Software wie Hardware
- zur sicheren, wirtschaftlichen Betriebsführung

Drahtlose Übertragung mit den zuverlässigen BBC Richt- und Sprechfunkgeräten

Zur sicheren und wirtschaftlichen Übertragung von Sprache, Schutzsignalen und Daten

BBC-Nachrichtentechnik

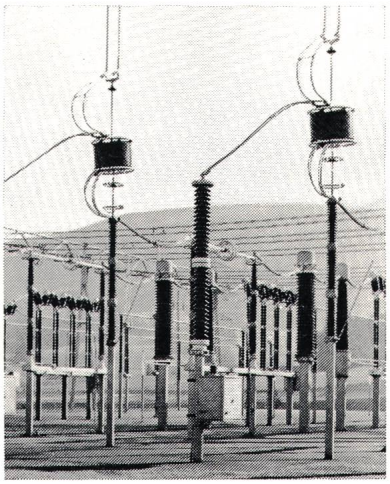

Trägerfrequenz-Übertragung über die werkeigenen Hochspannungsleitungen mit den bewährten BBC-TFH-Geräten

500145.VI

BBC Aktiengesellschaft Brown, Boveri & Cie., 5401 Baden/Schweiz
Zweigbüros in Baden, Basel, Bern, Lausanne, Zürich

BBC
BROWN BOVERI