Zeitschrift: Bulletin des Schweizerischen Elektrotechnischen Vereins, des Verbandes Schweizerischer Elektrizitätsunternehmen = Bulletin de l'Association suisse des électriciens, de l'Association des entreprises électriques suisses

Herausgeber: Schweizerischer Elektrotechnischer Verein ; Verband Schweizerischer Elektrizitätsunternehmen

Band: 66 (1975)

Heft: 11

Inhaltsverzeichnis

Nutzungsbedingungen

Die ETH-Bibliothek ist die Anbieterin der digitalisierten Zeitschriften auf E-Periodica. Sie besitzt keine Urheberrechte an den Zeitschriften und ist nicht verantwortlich für deren Inhalte. Die Rechte liegen in der Regel bei den Herausgebern beziehungsweise den externen Rechteinhabern. Das Veröffentlichen von Bildern in Print- und Online-Publikationen sowie auf Social Media-Kanälen oder Webseiten ist nur mit vorheriger Genehmigung der Rechteinhaber erlaubt. Mehr erfahren

Conditions d'utilisation

L'ETH Library est le fournisseur des revues numérisées. Elle ne détient aucun droit d'auteur sur les revues et n'est pas responsable de leur contenu. En règle générale, les droits sont détenus par les éditeurs ou les détenteurs de droits externes. La reproduction d'images dans des publications imprimées ou en ligne ainsi que sur des canaux de médias sociaux ou des sites web n'est autorisée qu'avec l'accord préalable des détenteurs des droits. En savoir plus

Terms of use

The ETH Library is the provider of the digitised journals. It does not own any copyrights to the journals and is not responsible for their content. The rights usually lie with the publishers or the external rights holders. Publishing images in print and online publications, as well as on social media channels or websites, is only permitted with the prior consent of the rights holders. Find out more

Download PDF: 15.12.2025

ETH-Bibliothek Zürich, E-Periodica, https://www.e-periodica.ch

Araldit-Abzweigdosen

Qualitätszeichen

strahlwassersicher
staubdicht
gemäss Empfehlung IEC 144 bzw. nach DIN 40050 IP 65
korrosionsbeständig
temperaturbeständig
kriechstromfest nach DIN 53480 Stufe KA 3c
schlagfest
tropensicher

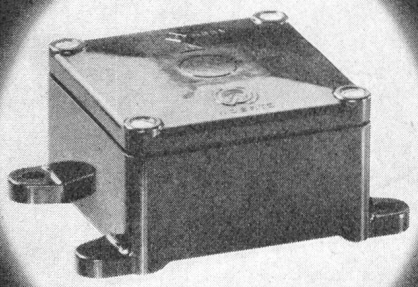

bis 6 x 2,5 mm²
Grösse
85 x 85 x 49 mm
bis 8 Bohrungen
PG 16 ▶

bis 5 x 16 mm²
oder 4 x 25 mm²
Grösse
139 x 118 x 70 mm
bis 8 Bohrungen
PG 21 ▼

ausgerüstet mit den bewährten Woertz-Klemmsätzen

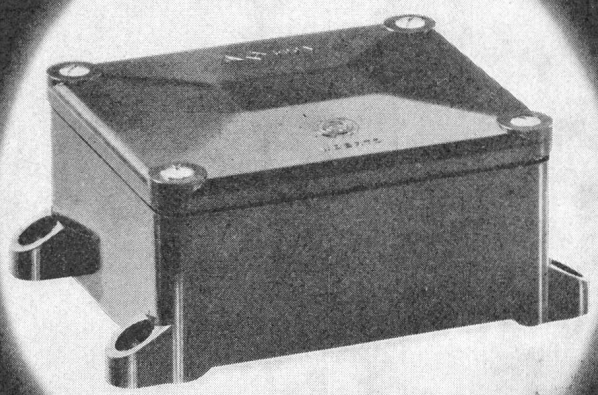

OSKAR WOERTZ BASEL
Fabrik elektrotechnischer Artikel CH-4002 Basel
Eulerstrasse 55 Telefon 061 23 45 30 Telex 63179

Inhaltsverzeichnis
Table des matières

Elektrizitätswirtschaft – Economie électrique

Elektrizitätstarife – ein Buch mit sieben Siegeln?
Les tarifs d'électricité – un grimoire? 565

UNIPEDE-Kolloquium über Tarife
Colloque de l'UNIPEDE sur la tarification

Zusammenfassung der Diskussionen an den Arbeitssitzungen. Von J. Mutzner 566

Zusammenfassung des Gesprächs am runden Tisch. Von M. Légeret 570

Aktueller Stand und Entwicklungstendenzen der Tarife bei den schweizerischen Elektrizitätswerken. Bericht der Kommission des VSE für Energietarife 571

Situation actuelle et tendances de développement des tarifs dans les entreprises suisses d'électricité. Rapport de la commission de l'UCS pour les tarifs d'énergie électrique 571

Energie, Wirtschaft und Lebensqualität. Von H. Lienhard 583

Nationale und internationale Organisationen – Organisations nationales et internationales 591

Verbandsmitteilungen des VSE – Communications de l'UCS 595

Aus Mitgliedwerken – Informations des membres de l'UCS 596

Pressespiegel – Reflets de presse 597

Statistische Mitteilungen – Communications statistiques 599
Der Gesamtenergieverbrauch der Schweiz im Jahre 1974 – La consommation globale d'énergie en Suisse au cours de l'année 1974 599

Elektrotechnik – Electrotechnique

Vereinsnachrichten
Communications des organes de l'Association
Sitzungen – Séances 609

Eingegangene Normen – Normes reçues 611

Ausschreibung von Normen des SEV
Mise à l'enquête de Normes de l'ASE 612

Ausschreibung europäischer Normen des CENELEC
Mise à l'enquête des projets d'harmonisation du CENELEC 612

Harmonisiertes Gütebestätigungssystem für Bauelemente der Elektronik (CECC) – Système harmonisé d'assurance de la qualité des composants électroniques (CECC) 613

Mitteilung aus den Technischen Prüfanstalten des SEV
Communication des Institutions de contrôle de l'ASE 614

Veranstaltungen – Manifestations
Technische Hochschulen – Ecoles polytechniques 614

Veranstaltungskalender – Calendrier des manifestations 615

Bull. SEV/VSE 66. Jahrgang Nr. 11 Zürich, 7. 6. 1975 S. 565...616
Bull. ASE/UCS 66e année No 11 Zurich, 7. 6. 1975 p. 565...616

Dokumente zum Thema

Niederspannungskabel aus Brugg

Neben Hochspannungskabeln fabrizieren wir auch mit Kunststoff und Papier isolierte Niederspannungskabel für höchste Ansprüche: Sicherheit aus Brugg.

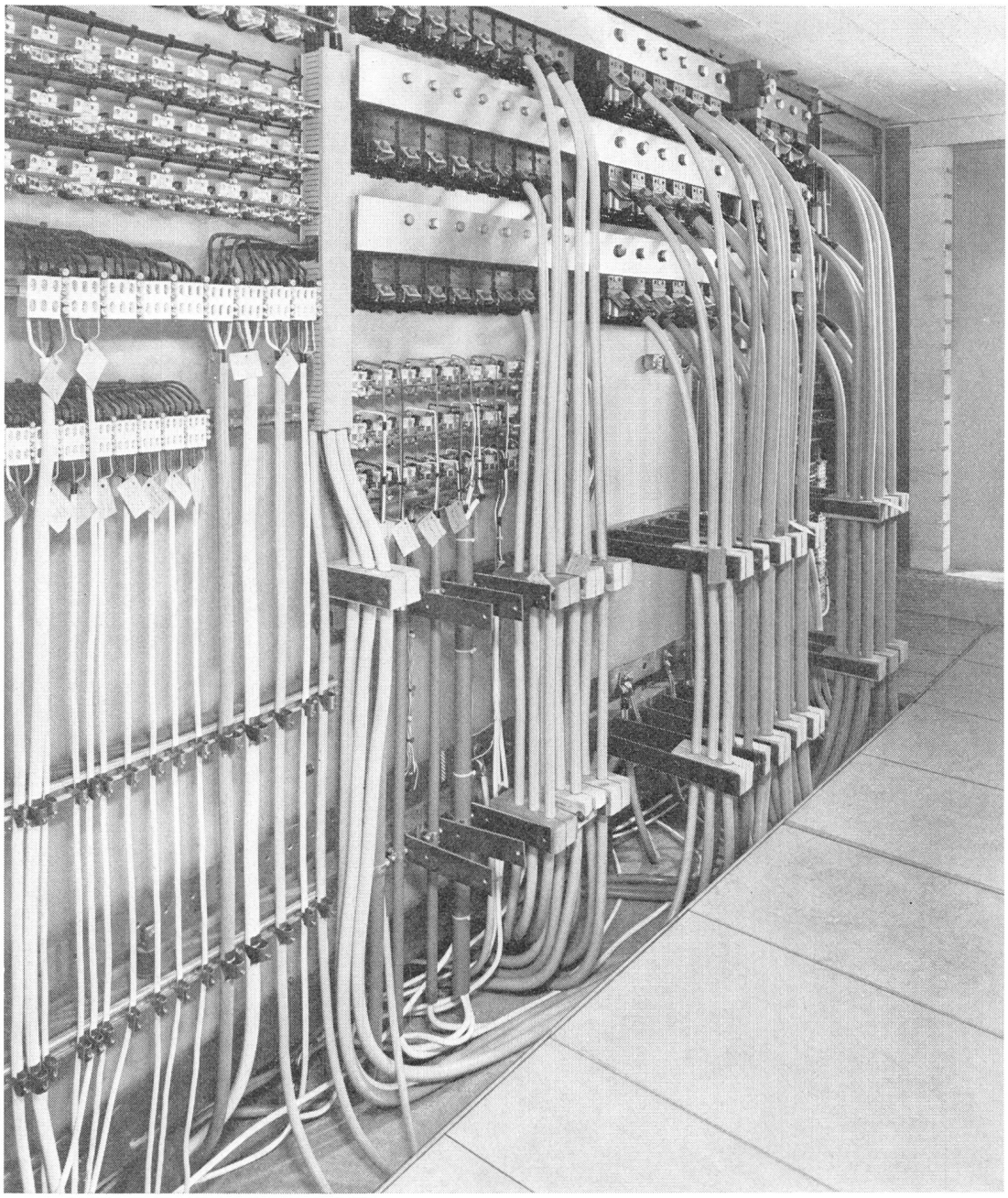

Beispiel aus der Praxis: Unser Kunde, ein Industriebetrieb mit Arbeitszeit rund um die Uhr, muss sich auf eine Energieversorgung ohne Unterbruch verlassen können. Unsere Ein- und Mehrleiter-Kunststoffkabel bieten Gewähr für einen störungsfreien Betrieb.

BRUGG

KABELWERKE BRUGG AG, 5200 BRUGG

Elektrische Kabel, Drahtseile, Telefon 056 41 11 51