Zeitschrift: Bulletin des Schweizerischen Elektrotechnischen Vereins

Herausgeber: Schweizerischer Elektrotechnischer Verein ; Verband Schweizerischer Elektrizitätswerke

Band: 62 (1971)

Heft: 13

Titelseiten

Nutzungsbedingungen

Die ETH-Bibliothek ist die Anbieterin der digitalisierten Zeitschriften auf E-Periodica. Sie besitzt keine Urheberrechte an den Zeitschriften und ist nicht verantwortlich für deren Inhalte. Die Rechte liegen in der Regel bei den Herausgebern beziehungsweise den externen Rechteinhabern. Das Veröffentlichen von Bildern in Print- und Online-Publikationen sowie auf Social Media-Kanälen oder Webseiten ist nur mit vorheriger Genehmigung der Rechteinhaber erlaubt. Mehr erfahren

Conditions d'utilisation

L'ETH Library est le fournisseur des revues numérisées. Elle ne détient aucun droit d'auteur sur les revues et n'est pas responsable de leur contenu. En règle générale, les droits sont détenus par les éditeurs ou les détenteurs de droits externes. La reproduction d'images dans des publications imprimées ou en ligne ainsi que sur des canaux de médias sociaux ou des sites web n'est autorisée qu'avec l'accord préalable des détenteurs des droits. En savoir plus

Terms of use

The ETH Library is the provider of the digitised journals. It does not own any copyrights to the journals and is not responsible for their content. The rights usually lie with the publishers or the external rights holders. Publishing images in print and online publications, as well as on social media channels or websites, is only permitted with the prior consent of the rights holders. Find out more

Download PDF: 09.12.2025

ETH-Bibliothek Zürich, E-Periodica, https://www.e-periodica.ch

BULLETIN

DES SCHWEIZERISCHEN ELEKTROTECHNISCHEN VEREINS

Gemeinsames Publikationsorgan des Schweizerischen Elektrotechnischen Vereins (SEV) und des Verbandes Schweizerischer Elektrizitätswerke (VSE)

Inhaltsverzeichnis

Persönliche Eindrücke von einer Reise nach den USA. Von *F. Schär* . . . 625
Fernbedienbare Zünddrahteinfädler. Von *S. Lutz* und *J. Moeller* . . . 634
Automatische Messung und Auswertung der Stosskurzschlußströme bei Turbogeneratoren. Von *P. Vrkljan* . . . 637
Hermann Helmholtz . . . 642

Technische Mitteilungen
Geräte für die Zugsicherheit und die Betriebsregelung im städtischen Nahverkehr . . . 643
Computer für die Beleuchtungsplanung . . . 643
Höhere Speicherdichte in magnetischen Speichermedien 643
Stromversorgungseinheiten für Prozessrechner und numerische Steuerungen . . . 644
Sprödigkeit von Thermoplasten unter biaxialer Spannungsbeanspruchung . . . 644
Keramische Technologie . . . 644

Mitteilungen des Eidg. Starkstrominspektorates
Erstellung von Strahlungs-Heizwänden mittels Wärmetafeln . . . 642

Technische Neuerungen . . . 657

Mitteilungen
Kurzberichte . . . 658
Verschiedenes . . . 659

Vereinsnachrichten
Sitzungen
Studienkommission für niederfrequente Störeinflüsse; FK 17A, FK 17B, FK 47 des CES . . . 663
Weitere Vereinsnachrichten
Neues Fachkollegium des CES . . . 664
Neue Mitglieder des SEV . . . 664

Energie-Erzeugung und -Verteilung, Seiten des VSE

Arbeitsgruppe der UNIPEDE für die Versicherung von Atomrisiken. Von *G. Hertig* . . . 645
Vergleich zwischen der einphasigen und dreiphasigen Energieverteilung in ländlichen Netzen. Von *P. Gaussens, D. Calvet* und *R. Serra* . . . 647
Comité des Relations Publiques. Von *G. Lehner* . . . 650

Verbandsmitteilungen . . . 651

Wirtschaftliche Mitteilungen
Unverbindliche mittlere Marktpreise . . . 653
Zahlen aus der schweizerischen Wirtschaft . . . 653
Erzeugung und Abgabe elektrischer Energie durch die schweizerischen Elektrizitätswerke der Allgemeinversorgung . . . 654
Gesamte Erzeugung und Verwendung elektrischer Energie in der Schweiz . . . 655

Bull. SEV 62. Jg. Nr. 13 S. 625...664 Zürich, 26. 6. 1971

Brown Boveri
Partner für Energieverteilung

Ein Grundelement der Verteilung elektrischer Energie ist der Leistungsschalter.

Unser Lieferprogramm umfasst:
- **Druckluftschalter**
- **Oelarme Schalter**
- **SF_6-Schalter**

Wir planen und bauen komplette Freiluft- und Innenraumanlagen für alle Spannungen bis 765 kV.

153 099. VI D

Brown Boveri Schalter werden allen betrieblichen und einsatzbedingten Forderungen gerecht.

Damit können wir für alle spezifischen Bedürfnisse die technisch und wirtschaftlich beste Lösung anbieten.

Gerne beraten wir Sie.

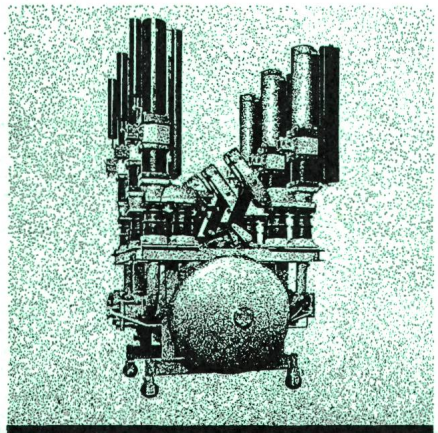

Druckluftschalter

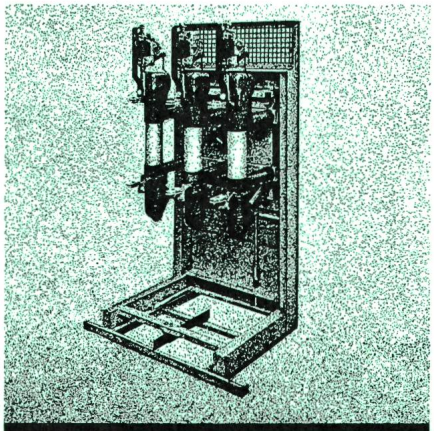

Oelarme Schalter

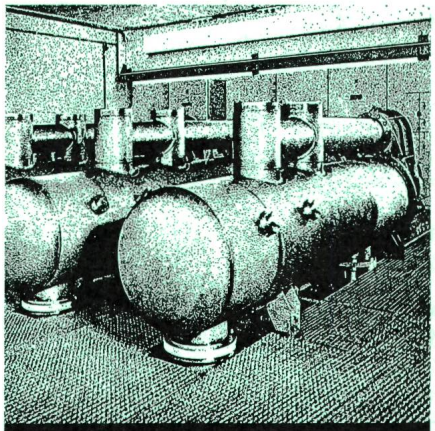

SF_6-Schalter

Aktiengesellschaft Brown, Boveri & Cie., 5401 Baden/Schweiz
Zweigbüros in Baden, Basel, Bern, Lausanne, Zürich

BBC
BROWN BOVERI