

Zeitschrift: Bulletin des Schweizerischen Elektrotechnischen Vereins
Herausgeber: Schweizerischer Elektrotechnischer Verein ; Verband Schweizerischer Elektrizitätswerke
Band: 54 (1963)
Heft: [1]: Jahresheft 1963

Werbung

Nutzungsbedingungen

Die ETH-Bibliothek ist die Anbieterin der digitalisierten Zeitschriften auf E-Periodica. Sie besitzt keine Urheberrechte an den Zeitschriften und ist nicht verantwortlich für deren Inhalte. Die Rechte liegen in der Regel bei den Herausgebern beziehungsweise den externen Rechteinhabern. Das Veröffentlichen von Bildern in Print- und Online-Publikationen sowie auf Social Media-Kanälen oder Webseiten ist nur mit vorheriger Genehmigung der Rechteinhaber erlaubt. [Mehr erfahren](#)

Conditions d'utilisation

L'ETH Library est le fournisseur des revues numérisées. Elle ne détient aucun droit d'auteur sur les revues et n'est pas responsable de leur contenu. En règle générale, les droits sont détenus par les éditeurs ou les détenteurs de droits externes. La reproduction d'images dans des publications imprimées ou en ligne ainsi que sur des canaux de médias sociaux ou des sites web n'est autorisée qu'avec l'accord préalable des détenteurs des droits. [En savoir plus](#)

Terms of use

The ETH Library is the provider of the digitised journals. It does not own any copyrights to the journals and is not responsible for their content. The rights usually lie with the publishers or the external rights holders. Publishing images in print and online publications, as well as on social media channels or websites, is only permitted with the prior consent of the rights holders. [Find out more](#)

Download PDF: 09.01.2026

ETH-Bibliothek Zürich, E-Periodica, <https://www.e-periodica.ch>

200 000

NHS-Elemente in Araldit*

3 000

**Kabelverteil-Kabinen und
Mauernischen-Einbauten
sind in 10 Jahren fabriziert
worden.**

**Es gibt keine deutlicheren
Qualitätsbeweise!**

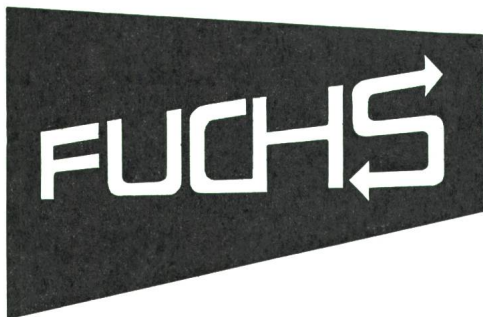

**Niederspannungsverteil-Tableaux für
Transformatoren-Stationen / Anker-
stangen / Stützisolatoren / Ausleger
Bezeichnungsschilder 051 96 02 41**

R.Fuchs-Bamert Schindellegi SZ

* mit gleichem Massbild – ohne Zwischenverbindungen und Distanz-Stücken

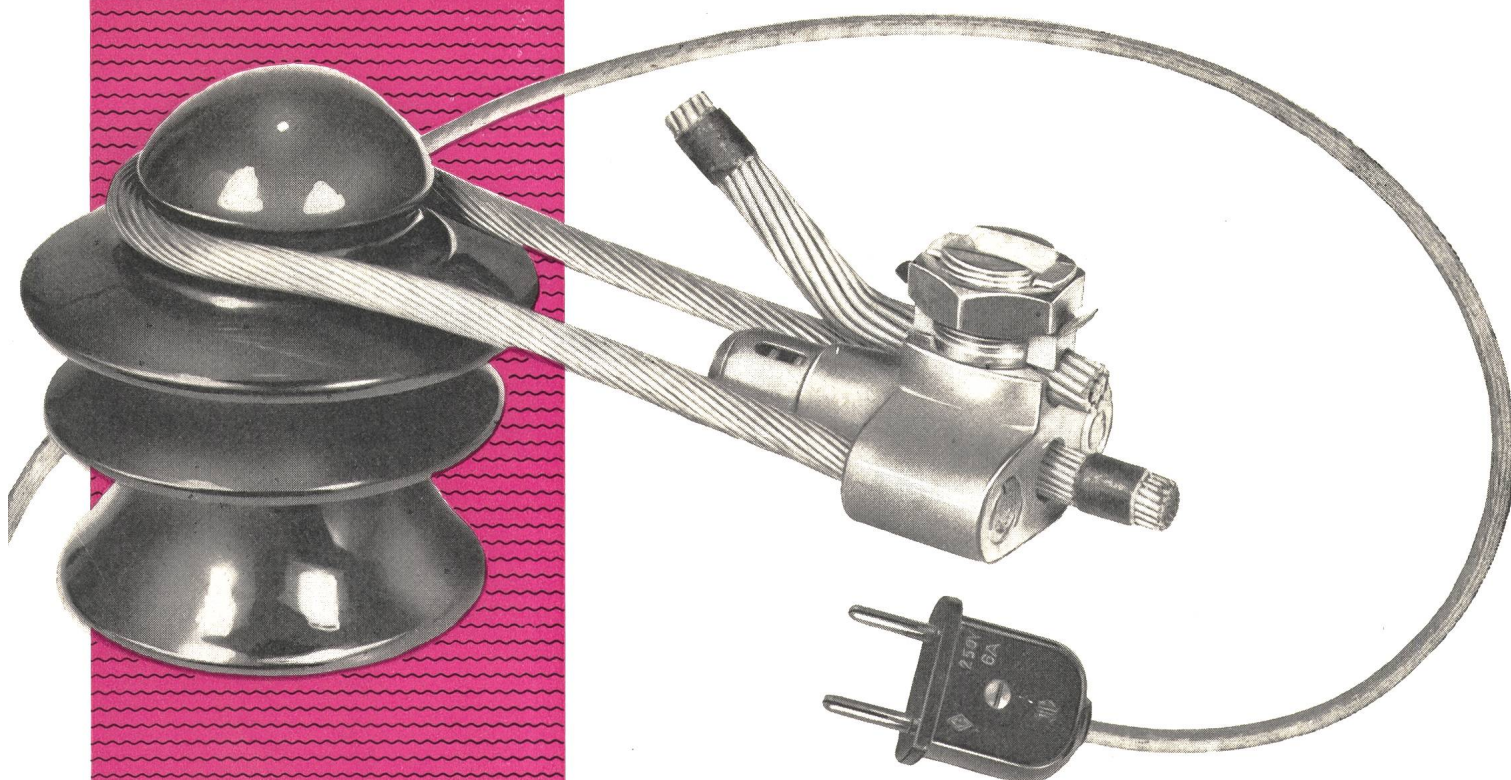

**Sämtliches Installations-Material in bester Qualität
Freileitungsartikel und Präzisions-Instrumente für
die Elektro- und Wärmetechnik**

**Seit mehr als 62 Jahren zuverlässig und vorteilhaft
Tradition in der Leistung und immer das Neueste
Verlangen Sie bitte Angebote oder Vertreterbesuch**

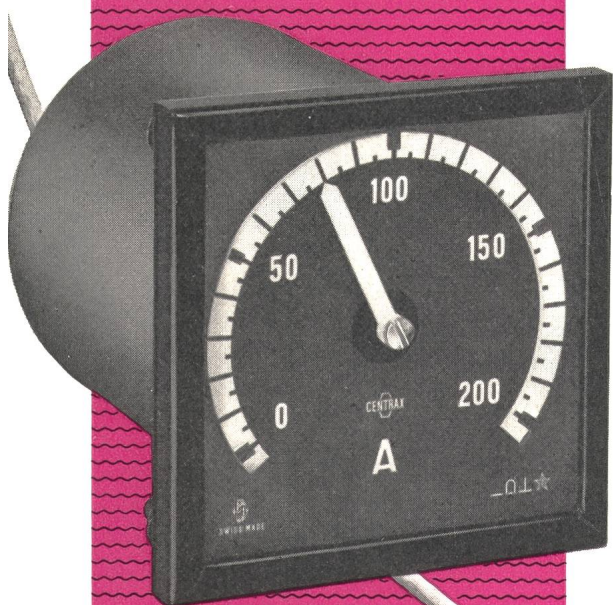

CAMILLE BAUER
AKTIENGESELLSCHAFT
BASEL

Filialen in Zürich, Bern, Genf, Neuenburg und Lugano

SULZER

Druckleitungen Speicherpumpen und Pumpen-Turbinen für hydraulische Kraftwerke

Wir bauen:

Speicherpumpen und Pumpen-Turbinen
Nutzwasserpumpen für die Wasserversorgung
von Zentralen und ganzen Baustellen
Kühlwasserpumpen für Transformatoren
und Generatoren
Sickerwasserpumpen

Vollständige Druckleitungsanlagen:
Stollenleitungen
Verteilleitungen
Abzweigrohre mit Verstärkungskragen
System Sulzer
Druckschachtpanzerungen
Wasserschlossauskleidungen

Die Verwendung neuer Stahlqualitäten, die Einführung des automatischen Unterpulverschweissens für Längs- und Rundnähte, handgeschweisste Montageverbindungen und die Ultraschallprüfung von Schweissverbindungen nach einer von Gebrüder Sulzer entwickelten Methode, die dem Spezialisten erlaubt, die Prüfung in der Werkstatt oder auf der Montagestelle zuverlässig und rasch durchzuführen, haben den Druckleitungsbau gewaltig gefördert.

Unsere Pumpspeicheranlagen sind durch die Verwirklichung neuzeitlicher hydraulischer Lösungen bekannt, insbesondere für hohe Stufendrucke und hohe Drehzahlen bei Spitzenwirkungsgraden.

Speziell Pumpenturbinen kommt bei der künftigen Errichtung von Pumpspeicherwerken steigende Bedeutung zu. Das Zusammenfassen von Energieaufnahme und -abgabe in einer einzigen Maschine ermöglicht niedrigere Anschaffungs- und Baukosten sowie Vereinfachung der Anlage und des Betriebes.

Gebrüder Sulzer Aktiengesellschaft
Winterthur, Schweiz

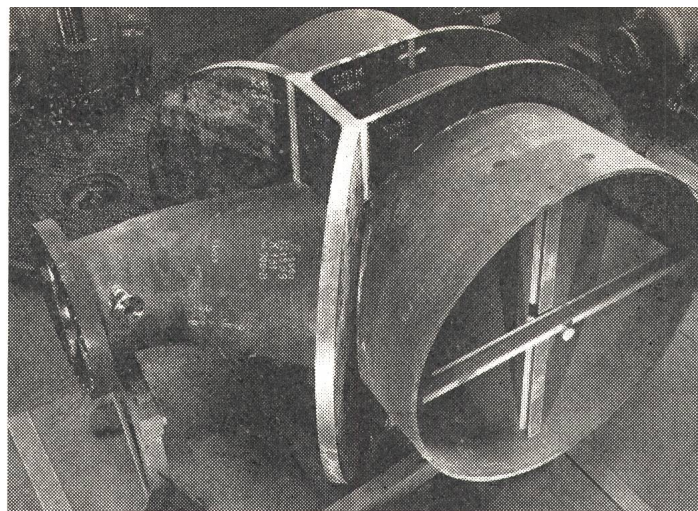

Abzweigrohr zur Verteilung Biasca der Blenio-Kraftwerke

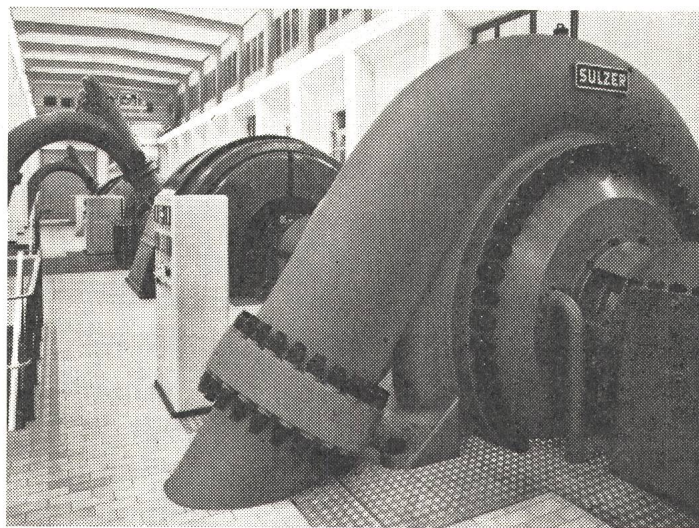

Sulzer-Hochdruck-Speicherpumpe in der Zentrale Motec der Gougra Kraftwerke AG

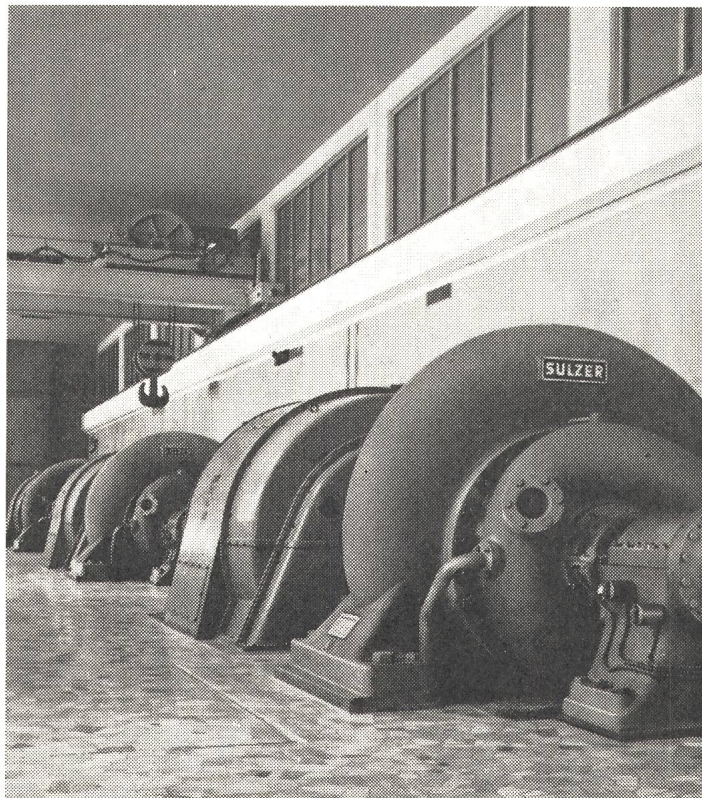

3 Sulzer-Pumpen-Turbinen in der Zentrale Stafel de Grande Dixence S. A.

Der neue Weg in der Elektro-Installation: **TEHALIT** Installationskanal Modell ARIS®

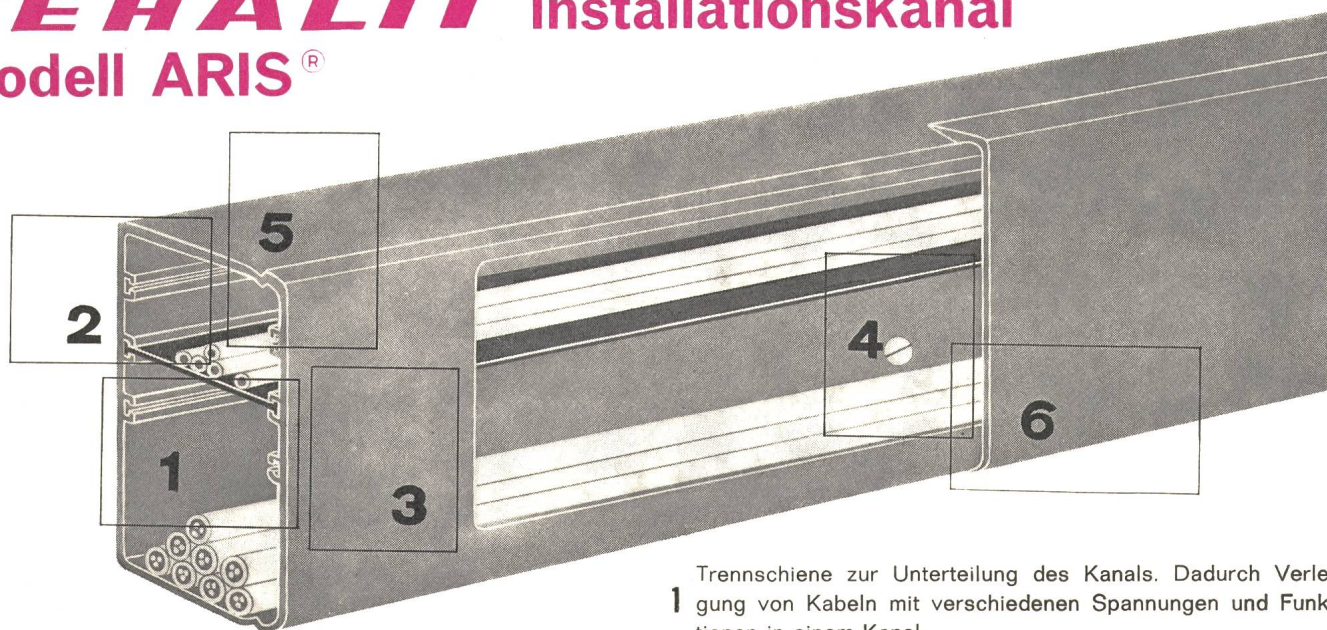

- Zeitersparnis
- Grosse Reserven für Nachziehkabel
- Leitungen jederzeit auswechselbar
- Keine Schmutzansammlungen an den Leitungen
- Hoher Schutz gegen mechanische und chemische Einwirkungen. Versehentliche Berührung der Leitungen ausgeschlossen.
- Starkstrom- und Schwachstromleitungen in einem Kanal.

- 1 Trennschiene zur Unterteilung des Kanals. Dadurch Verlegung von Kabeln mit verschiedenen Spannungen und Funktionen in einem Kanal.
- 2 Trennschiene sitzt in T-förmig ausgebildeten Führungsnuten und kann sich auch bei starker Belastung nicht daraus lösen. Stege geben dem Kanal gegenüber einem offenen Profil erhöhte Festigkeit. Kein Herausfallen der Kabel. Volle Ausnutzung des Kanal-Querschnittes.
- 3 Kanal wird an die Wand geschraubt oder auf Abstandhalterungen befestigt.
- 4 Verschluss von Kanal und Deckel ist so konstruiert, dass die kurzen Schenkel des Deckels mit den Seitenwänden des Kanals eben abschliessen.
- 5 Deckel wird mit der Hand auf Kanal gedrückt. Wegnahme ohne Spezialwerkzeuge.

Abmessungen der ARIS Kanäle



Nr.	TYPE	HOHE	TIEFE	LÄNGE
5720	ARIS 100	100 mm	50 mm	2000 mm
5721	ARIS 150	150 mm	50 mm	2000 mm
5722	ARIS 200	200 mm	50 mm	2000 mm

Formstücke zu ARIS Kanälen



T-STÜCK	KREUZSTÜCK	REDUZIERUNG
Nr. 5725 3×100 mm	Nr. 5730 4×100 mm	Nr. 5735 200×150 mm
Nr. 5726 3×150 mm	Nr. 5731 4×150 mm	Nr. 5736 150×100 mm
Nr. 5727 3×200 mm	Nr. 5732 4×200 mm	
INNEN-ECKE	AUSSEN-ECKE	KUPPLUNG
Nr. 5740 2×100 mm	Nr. 5745 2×100 mm	Nr. 5750 passend
Nr. 5741 2×150 mm	Nr. 5746 2×150 mm	zur ARIS-Kanal 100, 150, 200
Nr. 5742 2×200 mm	Nr. 5747 2×200 mm	
		ENDPLATTE
		Nr. 5752 passend
		zu Aris-Kanal 100, 150, 200

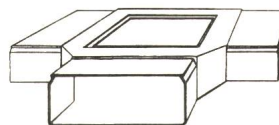

T-Stück

Nr. 5755 TRENNSCHIENE zu allen drei Grössen passend

OTTO FISCHER AG

Elektrotechnische Bedarfsartikel en gros

Sihlquai 125, Postfach Zürich 23

Telefon 051 / 42 33 11



GHIELMETTI



G 690

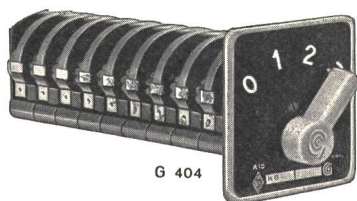

G 404



G 706

Schaltuhren

Fernschalter

Schaltschütze

Fernsteuerungen

Netzkommando-Empfänger

Motorangetriebene
Kontaktwerke

Motorangetriebene
Zeitrelais

Relais

Elektronische
Zeitrelais und Relais

Temperaturregler

Spezial-Handschalter
für elektrische Antriebe
und alle
Schaltkombinationen

Steuer-Druckknöpfe

Fußschalter

Endschalter

GHIELMETTI AG

Fabrik elektrischer Schaltapparate Tel. (065) 2 43 41



SOLOTHURN
(Schweiz)

er der grössten bisher in
Schweiz gebauten
Diesel-Generatoren :
0kVA, 144 U./min, 11 kV,
Hz, für ein Kraftwerk in
Indien

Oerlikon Diesel-Generatoren

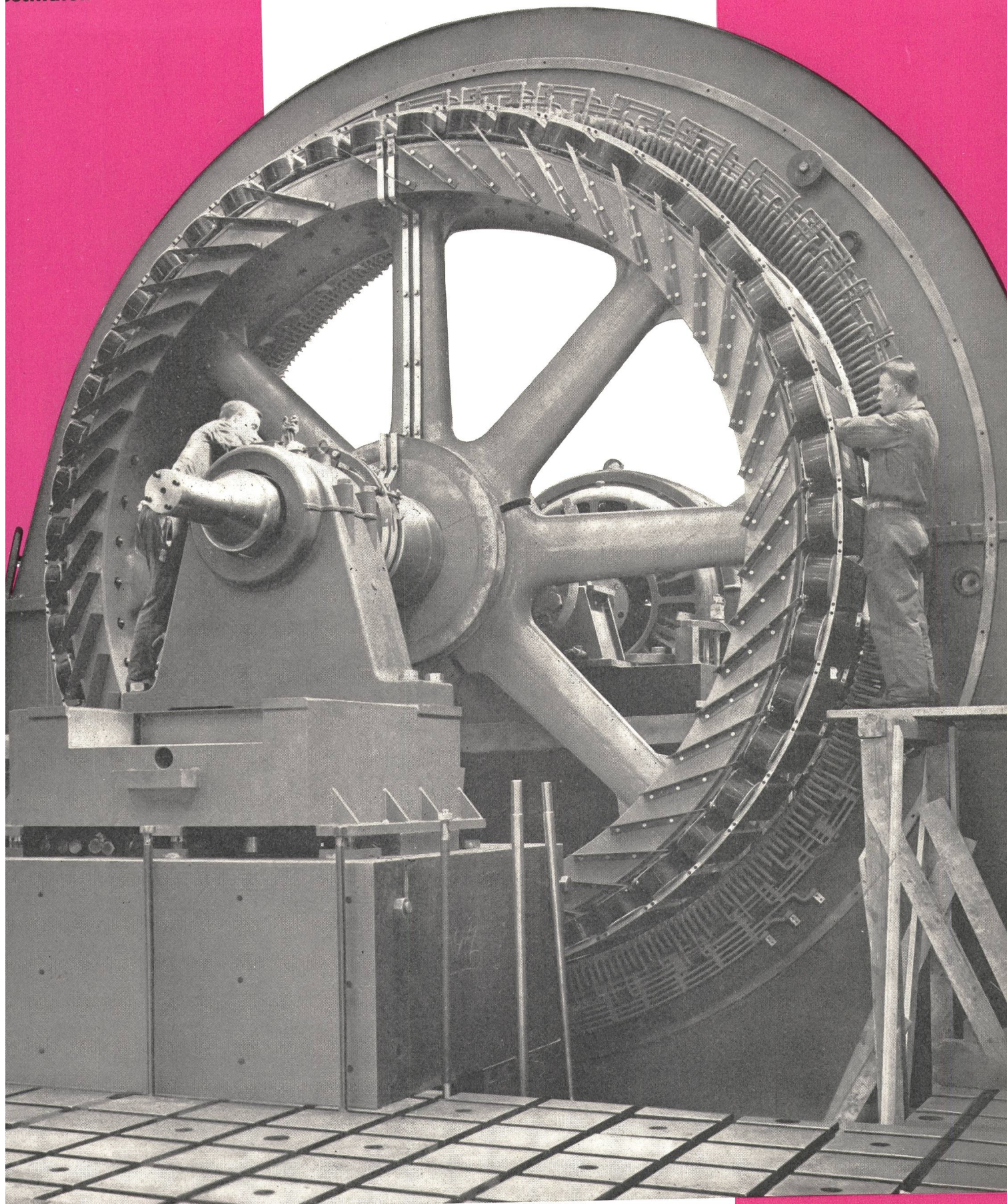

Maschinenfabrik Oerlikon
Zürich 50



jura Elektroapparate werden bevorzugt wegen ihrer sprichwörtlichen Zuverlässigkeit, Formschönheit und Preiswürdigkeit.

KE KKE

Xamax Sicherungen für Kandelaber

Mit den Xamax-Sicherungen KE für Kandelaber und KKE für Klein-Kandelaber wird der Einbau in die öffentlichen Beleuchtungsanlagen weitgehend vereinfacht und normalisiert. Diese robusten Konstruktionen eignen sich vorzüglich zur Montage in Stahl- wie auch in Beton-Kandelaber. Sie lassen sich ebenfalls in Einbaukästen befestigen. Die Sicherungsgruppe wird mit einer einzigen Klaue auf der Kandelabertraverse fixiert, wodurch der Kandelaber auf einfachste Art geerdet ist.

Die kleinen Einbaumasse der Xamax-Sicherung KKE erweisen sich überall dort als Vorteil, wo knappe Raumverhältnisse vorherrschen. Ihre Verwendung in Strassen-Signalisierungen hat sich deshalb schon bewährt. Verlangen Sie heute noch unsern Sonder-Prospekt oder eine umfassende Orientierung durch unsere Spezialisten.

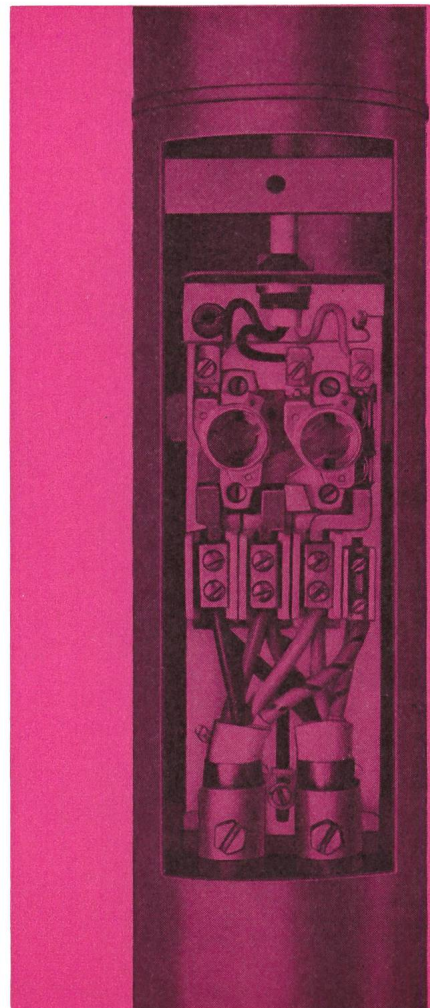
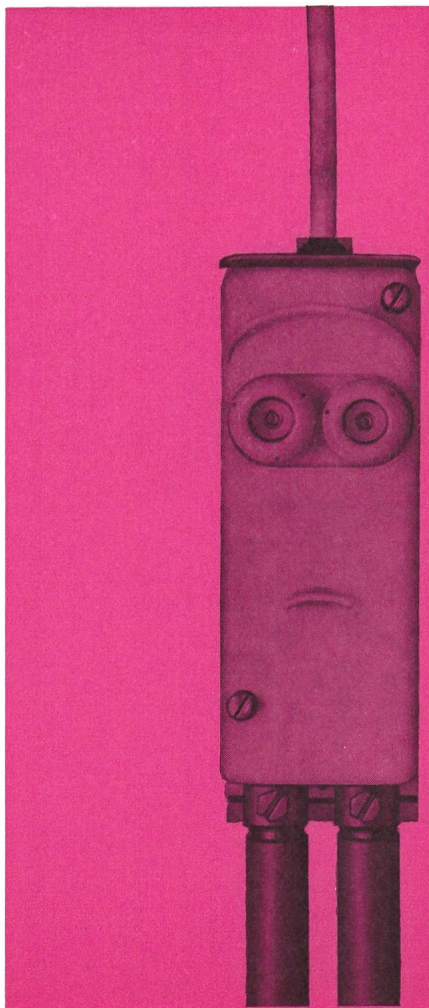

Xamax AG Zürich-Oerlikon
Telefon 051 / 46 64 84

xamax



Elektro-Strahlungs-Heizung die Heizung der Zukunft

Geruchlos · Rauchlos · Flammenlos

löst das Heizproblem in kleinen und größten Bauobjekten mit niedrigsten Baukosten. Wirtschaftlich im Betrieb, kurze Aufheizzeit, sauber und betriebssicher in

**Kirchen
Kindergärten
Hotels
Restaurants**

**Chalets
Ein- und
Mehrfamilienhäusern
Büros und Läden**



Grand Hotel «Quellenhof» Bad Ragaz. Hier heizt man angenehm und wirtschaftlich sämtliche Zimmer, Bäder, Hallen und Baderkorridore mit Star Unity Elektro-Strahlungs-Heizung

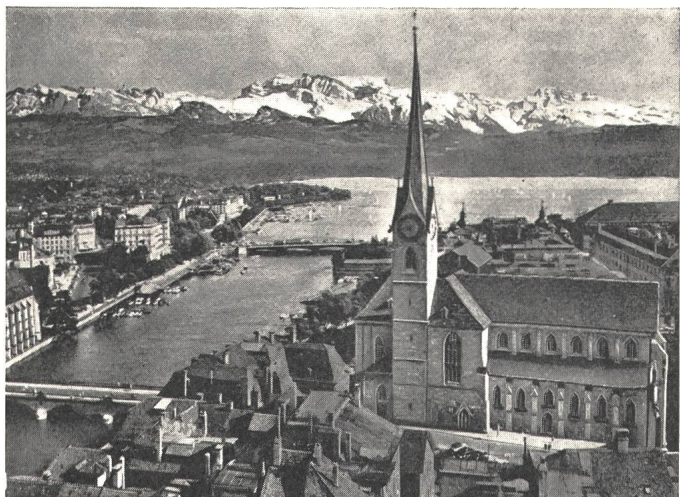

Fraumünsterkirche Zürich. Nur dank des äußerst niedrigen Anschlußwertes des Star Unity Systems von nur zirka 170 kW wurde hier die Ausfüh-rung einer Elektro-Heizung möglich



Elektro - Heizungen
Zürich 7/58, Drusbergstraße 10, Schweiz
Fabrik in Au/ZH Telefon 051/95 64 67

EM-COLORS

moderne
Meßgeräte

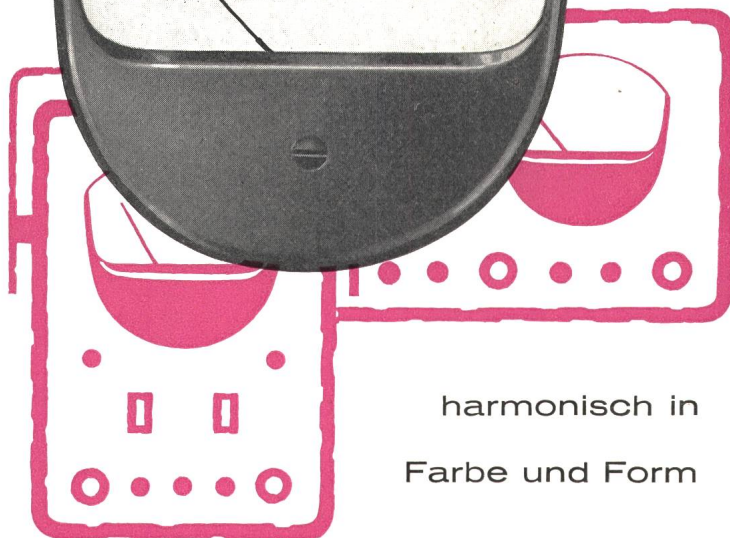
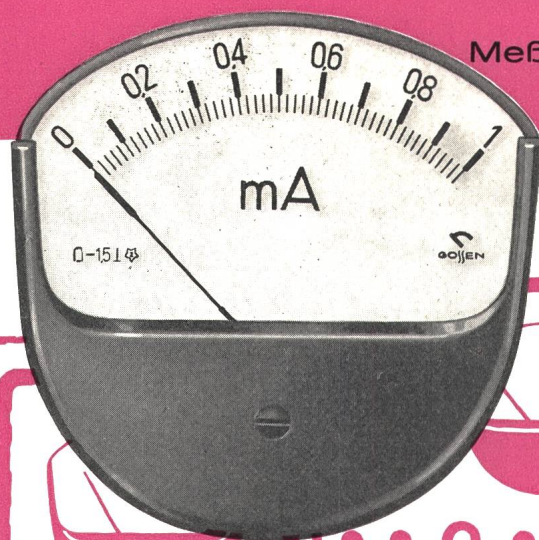

harmonisch in
Farbe und Form

Meßgeräte mit vielen Vorzügen:

Flutlichtgehäuse haben schattenfreie Skalen und erlauben ein müheloses Ablesen auch bei schwacher Beleuchtung.

Größere Skalenbogen, größere Zahlen und größere Zeiger als bei normalen Geräten gleicher Größe.

7 Farben und 3 Größen erleichtern die Wahl für jede Verwendung als Drehspul-Meßgeräte mit oder ohne Gleichrichter, für Strom- und Spannungsmessungen in Gleich- und Wechselstrom.

Maße in mm	a	b
MM 1	44,5	44,5
MM 2	69	69
MM 3	89	89

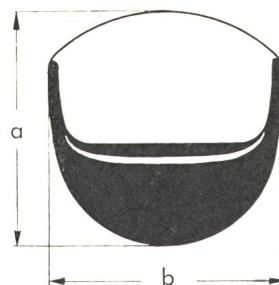

EM-COLORS

schonen in richtiger Farbkombination das Auge und steigern die Leistung.

EM-COLORS

geben durch die Leuchtkraft ihrer Farben einen vorzüglichen Kontrast zur Frontplatte.

Bitte fordern Sie Angebote an!

Ulrich Matter AG Wohlen/Aargau
Elektrische Messinstrumente Telefon (057) 6 14 54



Boîtes d'extrémité haute tension

Type unifié

Hochspannungs-Endverschlüsse









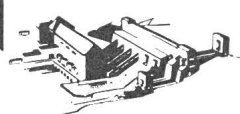

Einheitstyp

COSSONAY

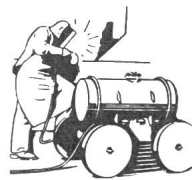
COSSONAY

DES CABLERIES ET TRÉFILERIES DE COSSONAY

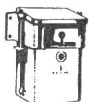
im Dienste der Elektrizität

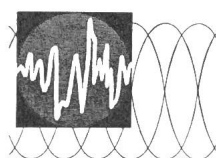
<p>Energie- versorgung</p>	  	  	<p>Industrie- ausrüstungen</p>
<p>Elektrizität im Verkehr</p>		 	<p>Beleuchtung und Installation</p>
<p>Motoren und Schaltgeräte</p>	 		<p>Forschung</p>

SIEMENS ELEKTRIZITÄT SERZEUGNISSE AG
Zürich Bern Lausanne

KLOTEN...

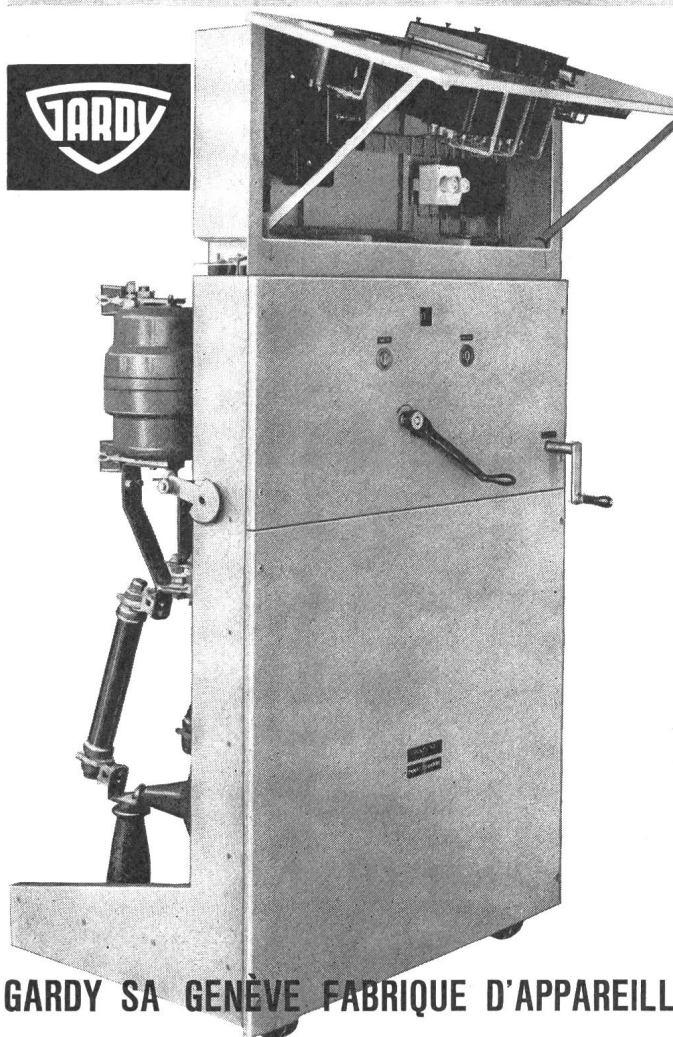

Lors de l'équipement électrique du complexe de la sécurité aérienne de l'aéroport intercontinental de Kloten, les services techniques de SWISSAIR ont sélectionné le disjoncteur à faible volume d'huile "COUPARC" (30 appareils) pour protéger les installations.

COUPARC

D'un encombrement très réduit satisfaisant aux exigences les plus sévères, d'un entretien facile, les disjoncteurs "COUPARC" donnent toute satisfaction.

Aussi, nous sommes heureux d'avoir contribué ainsi au bon fonctionnement des dispositifs de sécurité de la SWISSAIR et par conséquent, au bon renom des ailes suisses.

GARDY SA GENÈVE FABRIQUE D'APPAREILLAGE ÉLECTRIQUE HAUTE + BASSE TENSION

Unimatic



In Hochhäusern, modernen Wohnblöcken und Siedlungen, überall dort, wo der starken Beanspruchung eine vortreffliche Qualität entsprechen soll, ist die Unimatic die gegebene Waschmaschine. Angenehm und sicher ist die Tastenbedienung, praktisch und von den Frauen geschätzt die Obeneinfüllung. Der moderne Komfort und die absolute Zuverlässigkeit dieses Schweizer Vollautomaten sind Begriffe geworden. Verzinkerei Zug AG Zug, Telefon 042/4 03 41 / 4 56 91

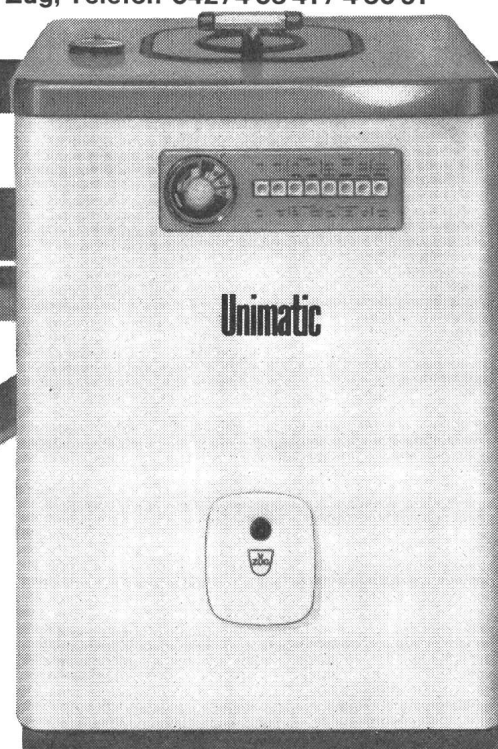

Bis 24-polige
Steckkontakte
max. 15 A 750 V

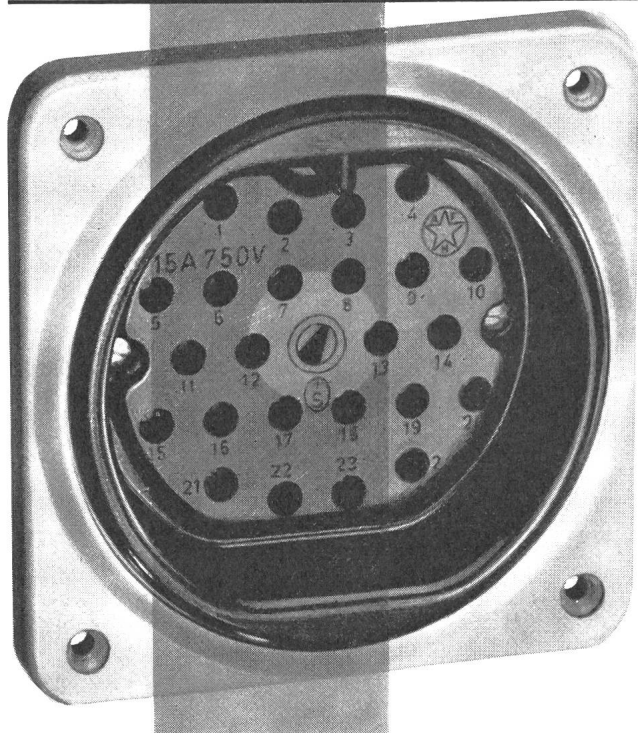

12 verschiedene
Sperr-
möglichkeiten

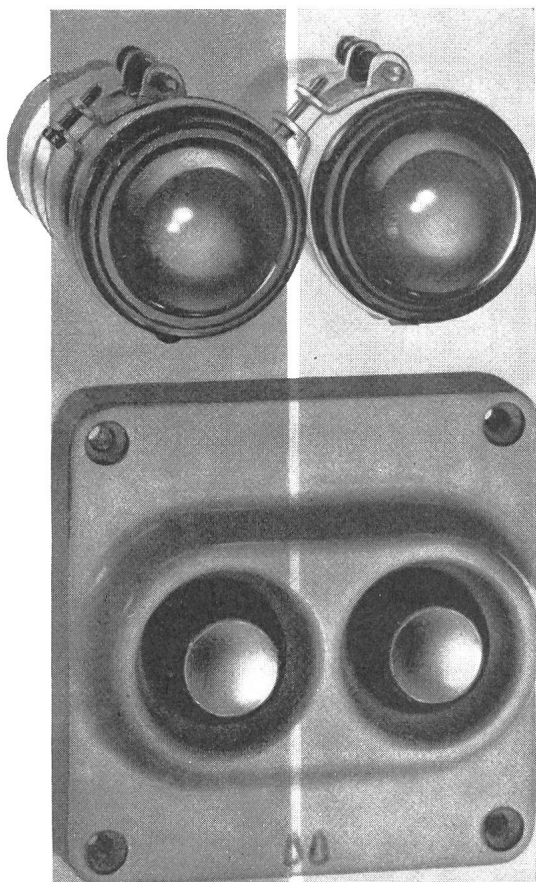
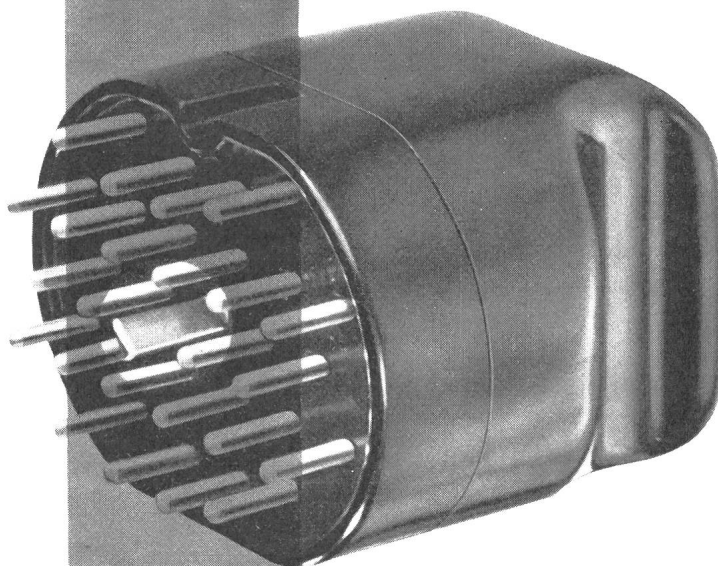

Druckkontakte+
Signallampen
für Steuerungen

Adolf Feller AG Horgen

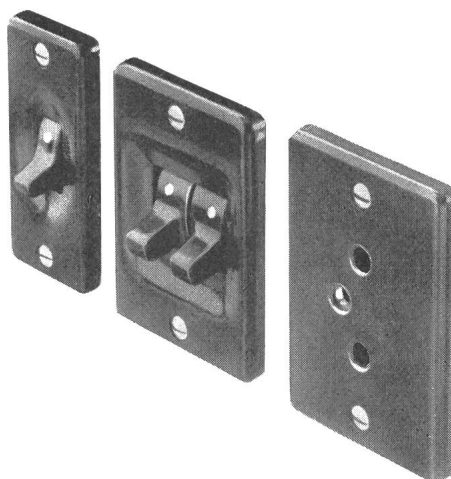

Apparateschalter
~6 A 250 V
4 A 380 V
mit sehr hoher
Lebensdauer

Einbausteckdose
10 A 250 V

WEIDMANN

T + T genehmigter

KOMBINIERTER ENDKASTEN

WE 240 Typ I und II für Linienwähleranlagen
nach Schema Tfg 3-36.1064 für AP

neu

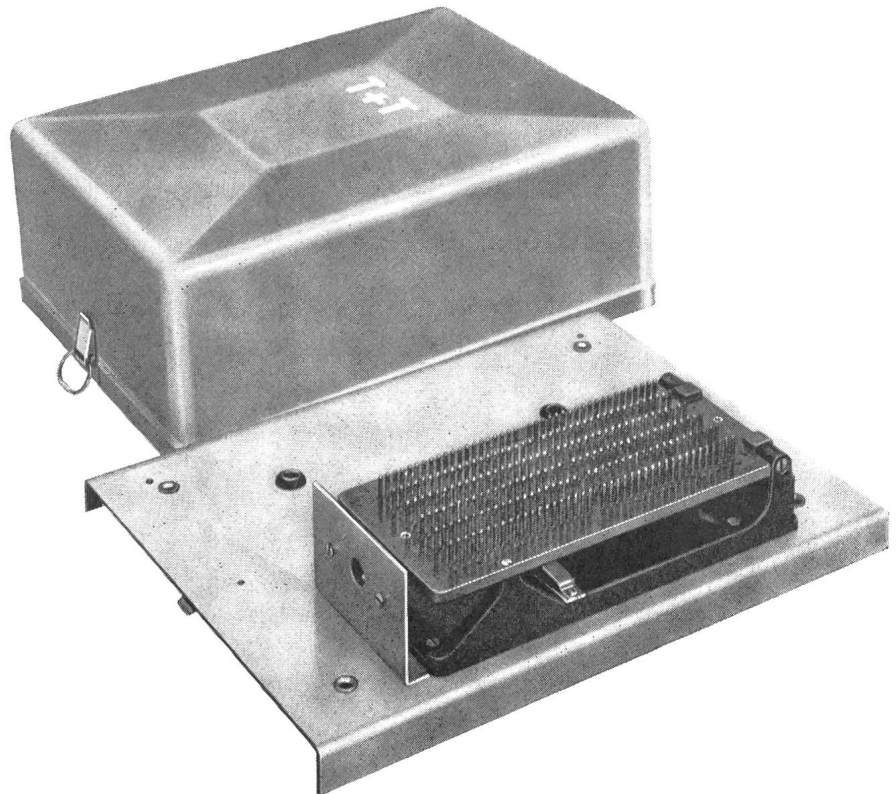

VSEI-Tarifblatt:
«Linienwähler-Verteiler»

Durch die VLE-Grossisten
ab Vorrat lieferbar

Aussenmasse: 400 × 290 × 180 mm

Kombinierter Endkasten WE 240:

- Grundplatte aus Metall
- Gehäuse aus schlagfestem Kunststoff
- Eingebauter Linienwähler-Verteiler I/4 - II/5.

Von der PTT-Verwaltung wird dazu abgegeben:

- Endkasten EK I/0 oder II/0
- eventuell auch HFTR-Vorsatzfilter

H. WEIDMANN

Aktiengesellschaft

RAPPERSWIL/SG

Telephon (055) 21651

führendes Werk für Kunststoffverarbeitung

Nachrichten Technik

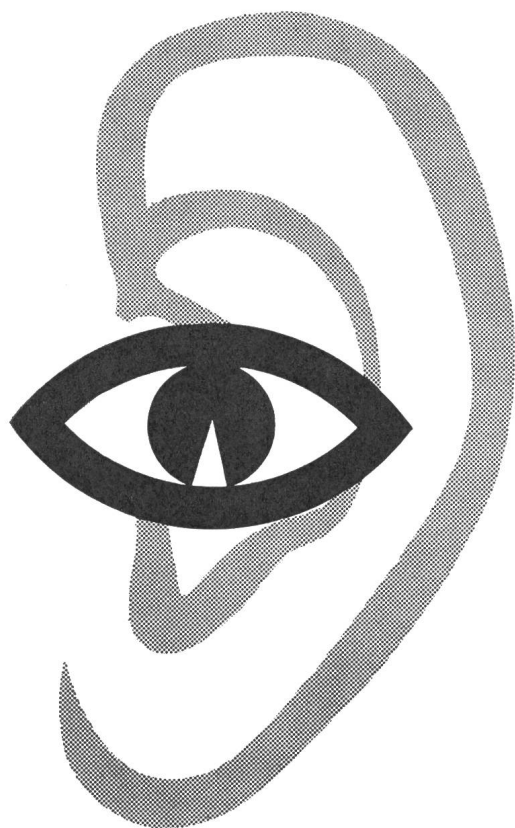

**Einzelteile, Apparate,
komplette Anlagen**

Fernmeldeanlagen
Fernschreiber
Fernsehsender
Flugfunk und Flugsicherung
Förderbänder
Funkgeräte
Gleichrichterelemente und -geräte
Haustelephonanlagen
Kondensatoren
Kristalle und Kristallfilter
Lautsprecher
Messgeräte
Querstromlüfter
Relais
Richtstrahlanlagen
Röhren und Dioden
Rohrpostanlagen
Senderausrüstungen
Spaltpolmotoren
Telephonzentralen
Transistoren
Trägersausrüstungen
Verstärkeranlagen

1806

Standard Telephon und Radio AG.

Zürich 2/38 Seestrasse 395



Schütze

Mp 60 und 100

60 und 100 A 500 V

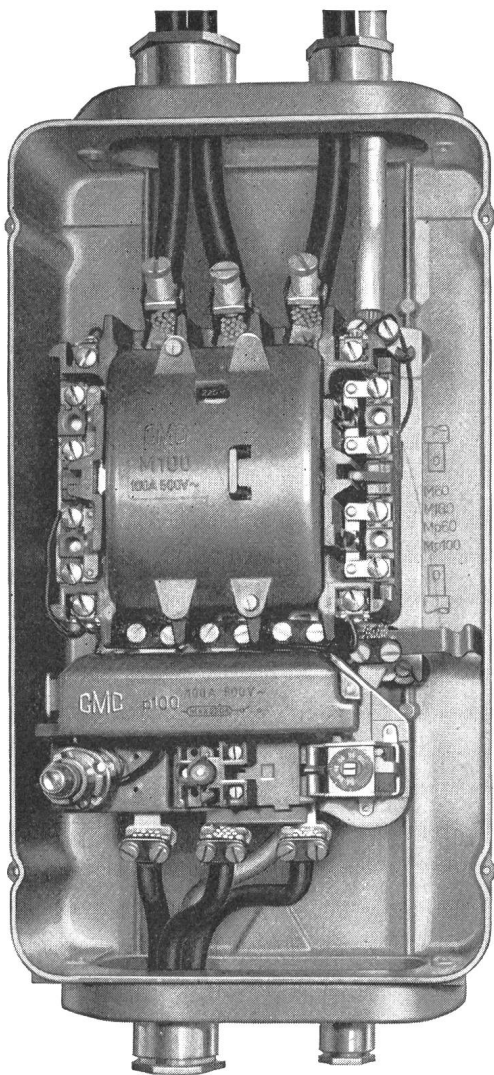

Senkrecht aufeinanderstehende Bewegungsrichtungen der Kontakte, des Magneten- und des Auslösemechanismus im Thermoblock ergeben prellfreies Schalten und hohe Schlagunempfindlichkeit.

Sämtliche Anschlüsse sind leicht zugänglich, übersichtlich angeordnet und eindeutig bezeichnet. Verschiebbare Käfigklemmen und Bridenklemmen erlauben ein bequemes Anschliessen der Leiter.

Schnelle und einfache Montage, dank reichlichem Platz zum Auskreuzen sowie der im Gehäuseunterteil eingegossenen Marken zum Bestimmen der entsprechenden Leiterlängen.

Dank den kleinen Abmessungen lassen sich die Schütze 60 und 100 A besonders platzsparend in Schaltkasten und -schränken montieren.

Drei Schütze 100 A benötigen nur eine Grundfläche von 465 x 275 mm.

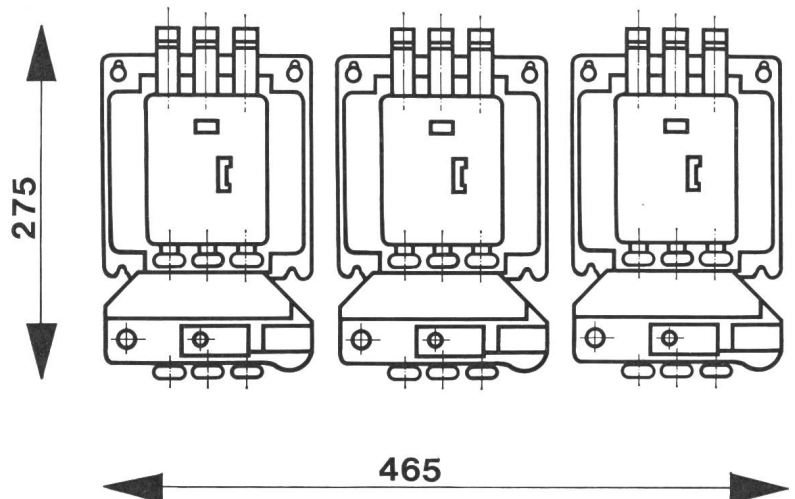

5700

CMC

Carl Maier & Cie, Schaffhausen

Fabrik elektrischer Apparate und Schaltanlagen

Tel. 053 5 61 31

BODENANSCHLÜSSE

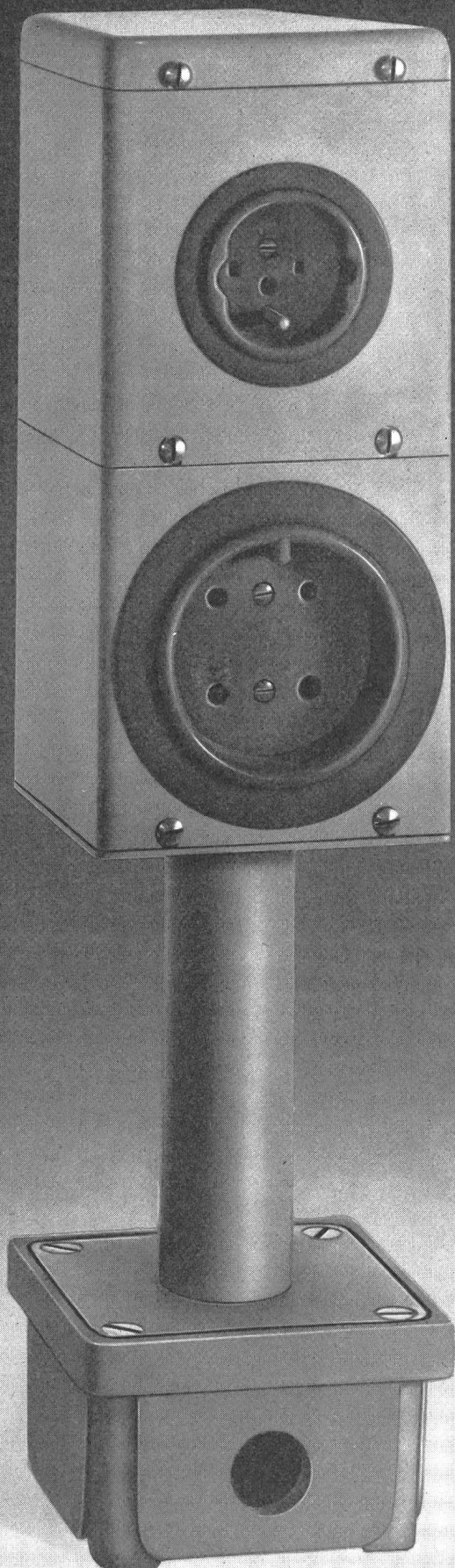

Oskar Woertz Basel
Fabrik elektrotechnischer Artikel
Tel. 061/34 55 50

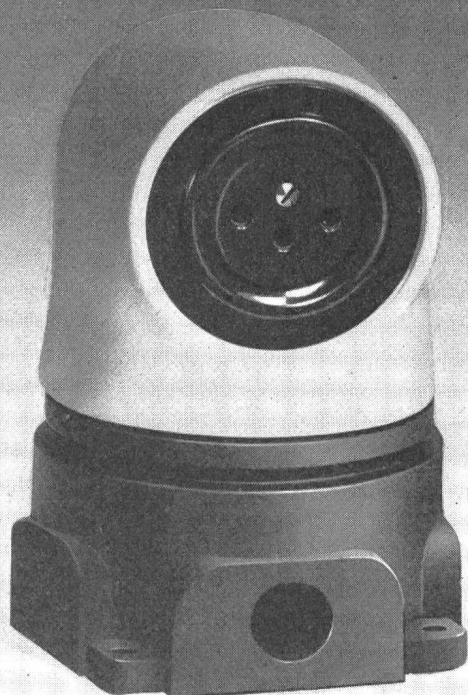

Gemeinde- Wasser- Versorgung

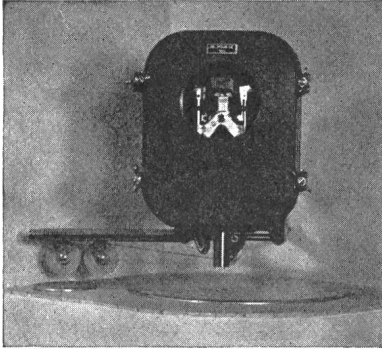

Pumpensteuerungen

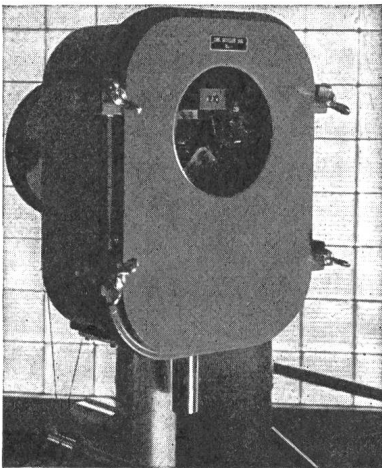

Niveauregulierungen

Rückmeldungen

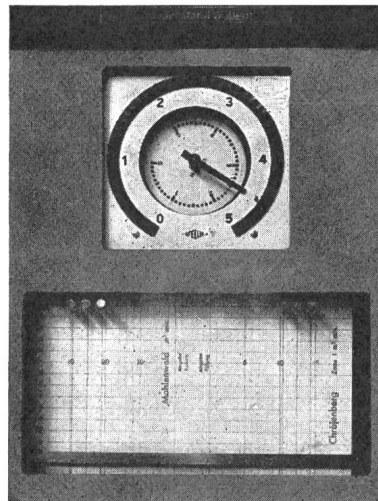
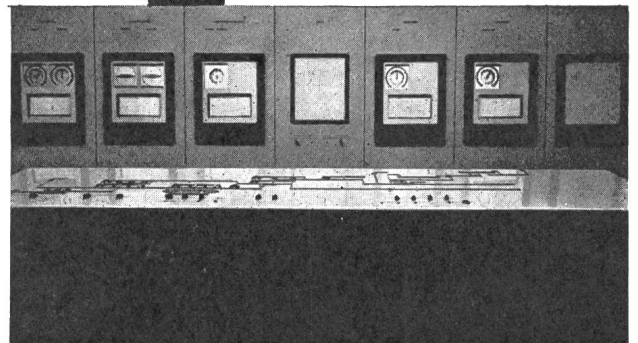

Chr. Gfeller AG Bern-Bümpliz und Flamatt

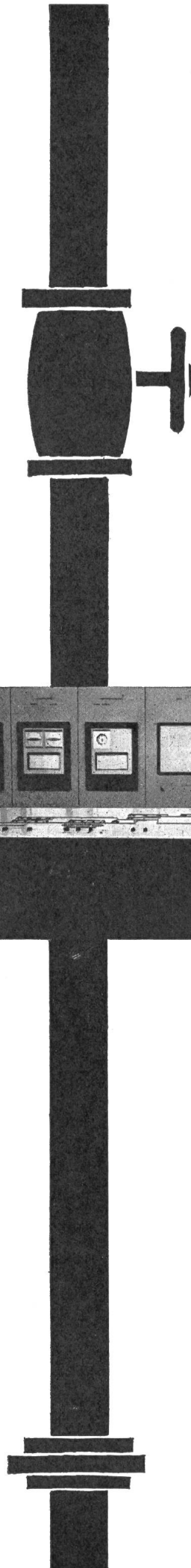

Wicklungs-Stromwandler in Kunstharz-Isolation

für Reihen 6-60 kV

Ausführbar für extrem hohe Kurzschlussfestigkeit



Typenprüfung erfolgte mit 5000x In SW & 2000x In während 1 Sek.

Daten des Prüflings: Nennspannung 10 kV
 Prüfspannung 42 kV
 Übersetzung 10/5 A
 Leistung 10 VA Klasse 3
 Überstromziffer $n = 15$
 Dynamischer Kurzschlussstrom 50 kA SW
 Thermischer Kurzschlussstrom 20 kAeff I''

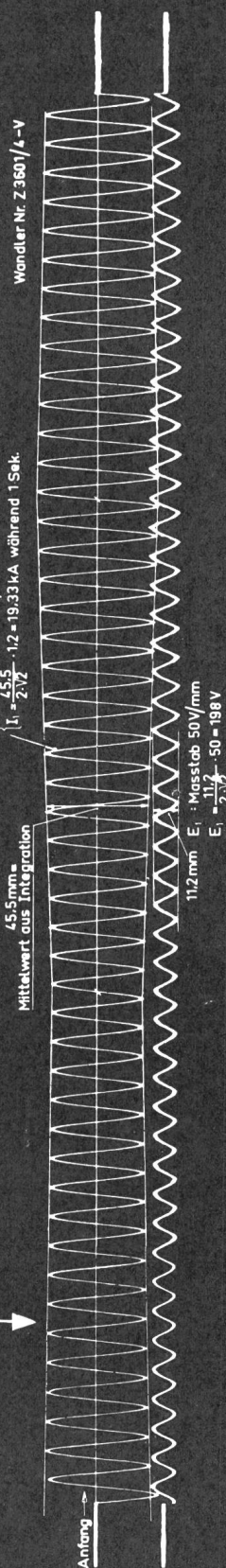
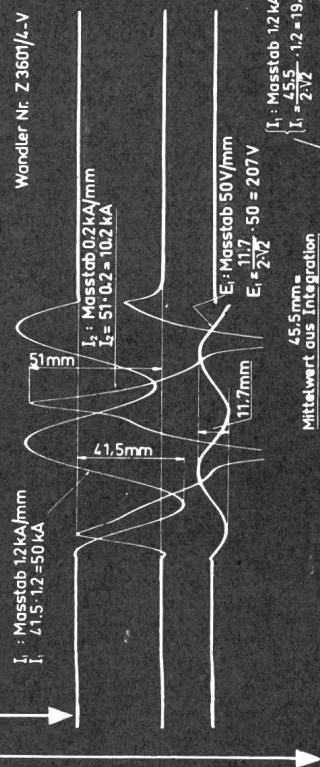

MOSER-GLASER & CO. AG.

SPEZIALFABRIK FÜR TRANSFORMATOREN, MESSWANDLER UND ANGEWANDTE APPARATE

MUTTENZ bei BASEL

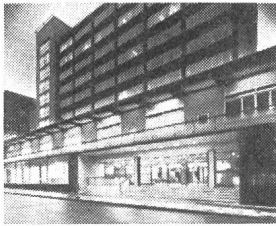

Im Mullard-Haus, einem ultra-modernen Gebäude, befindet sich die Geschäftsleitung. Es birgt auch ein eigenes elektronisches Zentrum, Ausstellungs- und Demonstrationsräume, sowie ein Privat-Kino und Theater.

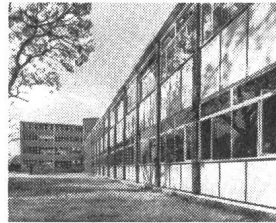

Das Mullard Forschungslaboratorium in Salfords leistet einen grossen Beitrag zum guten Ruf der Mullard-Produkte.

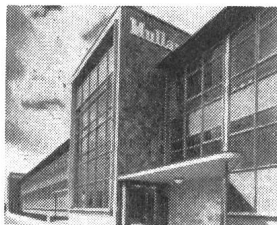

Simonstone wurde extra gebaut für die Herstellung von Fernseh-Bildröhren. Diese Fabrik zählt zu den modernsten der Welt.

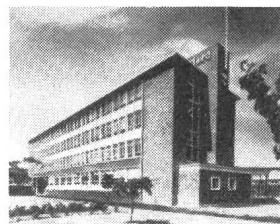

Das Southampton-Werk war eines der ersten in England für die Massenfabrikation im Halbleiter-Sektor.

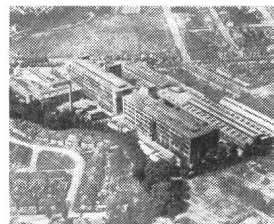

Mitcham ist das Produktionszentrum für gasgefüllte Röhren, Spezial-Kathodenstrahlröhren und das Entwicklungszentrum für die meisten Mullard elektronischen Fabrikate.

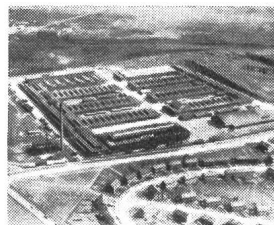

Das Blackburn-Werk produziert den Hauptanteil von Mullard Feindraht-Glas- und Empfänger-Röhren.

Was bedeutet ein Name?

Der Name MULLARD bedeutet die grösste Fabrikations - Organisation im Britischen Commonwealth, welche 17 Fabriken und ein Forschungs-Laboratorium vereinigt, für die Fabrikation von Radioröhren, Halbleitern, magnetischen Bauteilen.



MULLARD OVERSEAS Ltd., Torrington Place, London W. C. 1

Vertreten in der Schweiz durch:

MATERA AG, Leonhardstrasse 37, Basel,
für Röhren, Dioden, Halbleiter

Walter Blum, Hönggerstrasse 115, Zürich 10/37,
für Komponente

SYLVANIA VHO-LAMPEN

Ein Markstein in der Entwicklung moderner Strassenbeleuchtung !



Strassen von heute erfordern modernstes Licht. Sylvania-Hochleistungs-Leuchtstofflampen (VHO-Lampen) erzielen Beleuchtungspegel, die sämtliche in der Praxis empfohlenen Helligkeitswerte für Strassen und Autobahnen übertreffen. Das bedeutet für Tausende von Autofahrern bessere Sicht und damit erhöhte Sicherheit !

Mit 6000 verschiedenen Arten von Lampen leuchtet Sylvania den Weg.

SYLVANIA

Division of

GENERAL TELEPHONE & ELECTRONICS INTERNATIONAL



Generalvertretung und Lager

TRACO TRADING COMPANY LIMITED ZURICH

Jenatschstrasse 1

Tel. (051) 27 22 23

Seit der Einführung des fortschrittlichen PEKA-Pressverfahrens arbeiten in der Schweiz

88 Werke* mit einem PEKA-Presswerkzeug
21 Werke mit zwei PEKA-Presswerkzeugen
4 Werke mit drei PEKA-Presswerkzeugen
1 Werk mit vier PEKA-Presswerkzeugen (in Südamerika)
1 Werk mit fünf PEKA-Presswerkzeugen
1 Werk mit sechs PEKA-Presswerkzeugen

* Elektrizitäts- und Kraftwerke, Elektr. Unternehmungen und Fabriken

PEKA - Blitzpresse

Bereich 10-240 (300) mm²



Schnitt durch PEKA-Presskabelschuh 120 mm²

Grosses Lagersortiment an
PEKA-Kabelschuhen und Verbindern aus
E-Kupfer, feuerverzinkt, nach
einheimischen Normen und Bedürfnissen.



G L O M A R G O L D A C H S G

ELEKTRIZITÄTSWERK- UND INDUSTRIEBEDARF TEL. 071/40471

Sicherheit durch Qualität

Seit siebzig Jahren werden SUHNER-Kabel als schweizerische Qualitätsprodukte auf dem einheimischen und ausländischen Markt geschätzt.

Wir fabrizieren vom 0,05mm dünnen Kupferdraht bis zum dicksten Starkstromleiter Drähte und Kabel für sämtliche Verwendungszwecke.



Kabel-, Kautschuk-, Kunststoff-Werke

SUHNER+CO
HERISAU AG

Abschlussrosette

ohne

sichtbare Befestigungsschrauben

No. 701

weisser Isolierpresstoff

Ø 92 mm

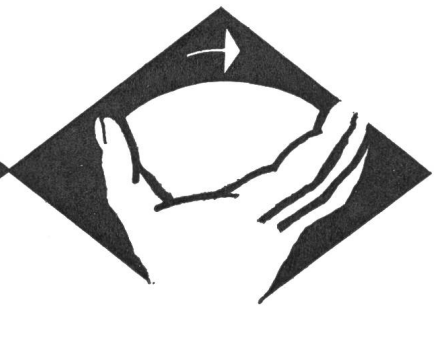
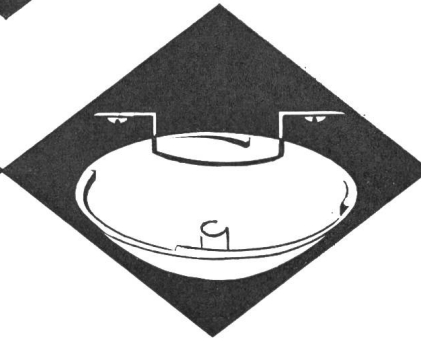
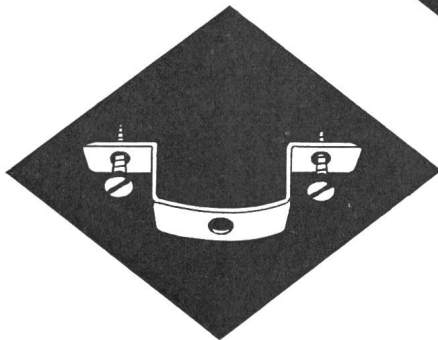
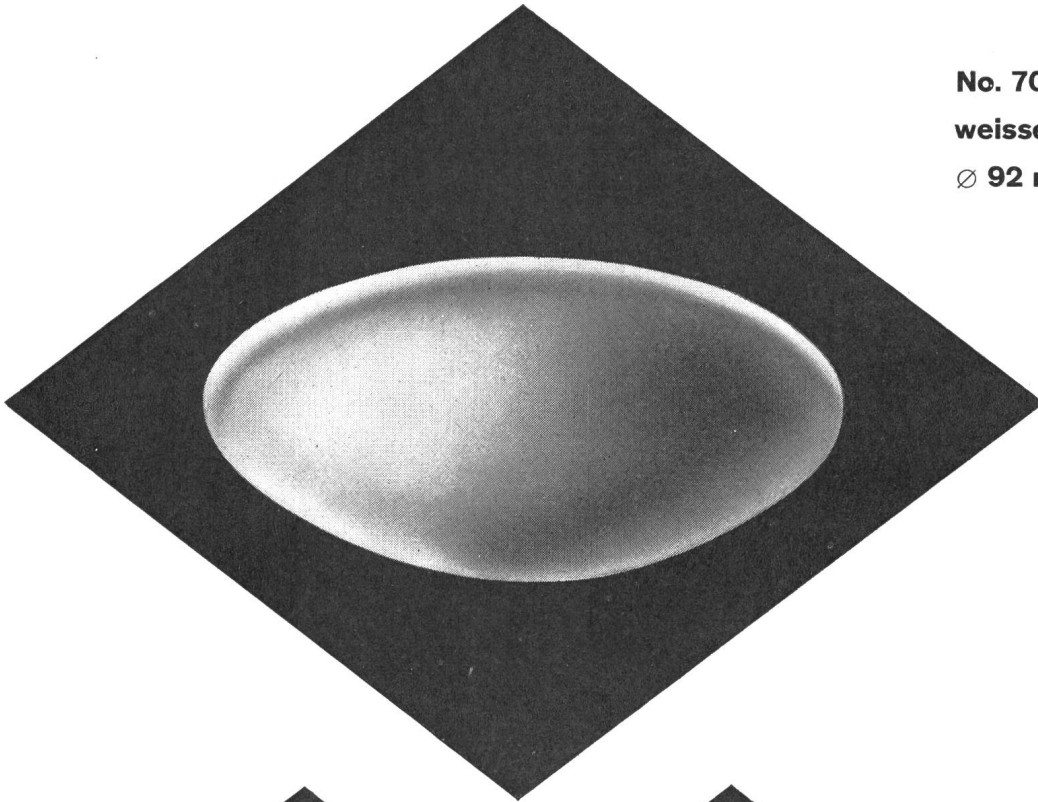

Montage: 1. Bügel festschrauben 2. Rosette aufstecken und 3. um 30° drehen!

Zu beziehen durch die Elektrogrossisten.

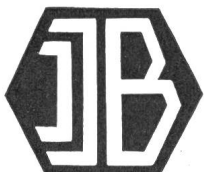

Tschudin & Heid AG.

elektrotechn. Fabrik und Kunstharzpresswerk

Reinach BL

PEYER

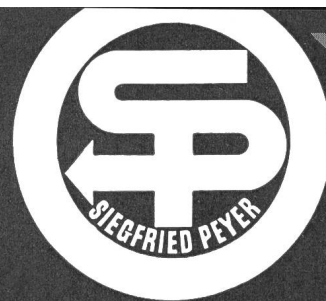

KUNSTSTOF

(Glasfaserverstärkter Polyester)

+ Patent angemeldet

KABELVERTEILKABINEN

modern
formschön
leicht
zukunftsweisend

FÜR ORTSNETZE, SPORTPLATZ- UND SEEANLAGE-BELEUCHTUNGEN



**Die eigene Tiefkühltruhe
im Haus —
eine neue Stufe
zum besseren Leben**

Der Kühlschrank hält Lebensmittel
für begrenzte Zeit frisch —
die Tiefkühltruhe ist die notwendige
Ergänzung für Frischhaltung
auf Monate hinaus.
VERWO Tiefkühltruhe bedeutet:

**Taufrische Früchte
gartenfrisches Gemüse
frisches Fleisch und Geflügel
im eigenen Haus
jederzeit bereit
das ganze Jahr hindurch
Gönnen Sie Ihrer Familie
diesen Fortschritt, diese
Bereicherung, diese Sicherheit!**



VERWO

TIEFKÜHLTRUHEN:

160 Liter Inhalt Fr. 1090.—
300 Liter Inhalt Fr. 1480.—

Bitte Gratisprospekt verlangen

COUPON

Senden Sie mir bitte unver-
bindlich und gratis Ihren
Prospekt über Tiefkühltruhen

VERWO AG PFÄFFIKON/SZ

Name _____

Adresse _____

Ort _____

ROHDE & SCHWARZ · MÜNCHEN

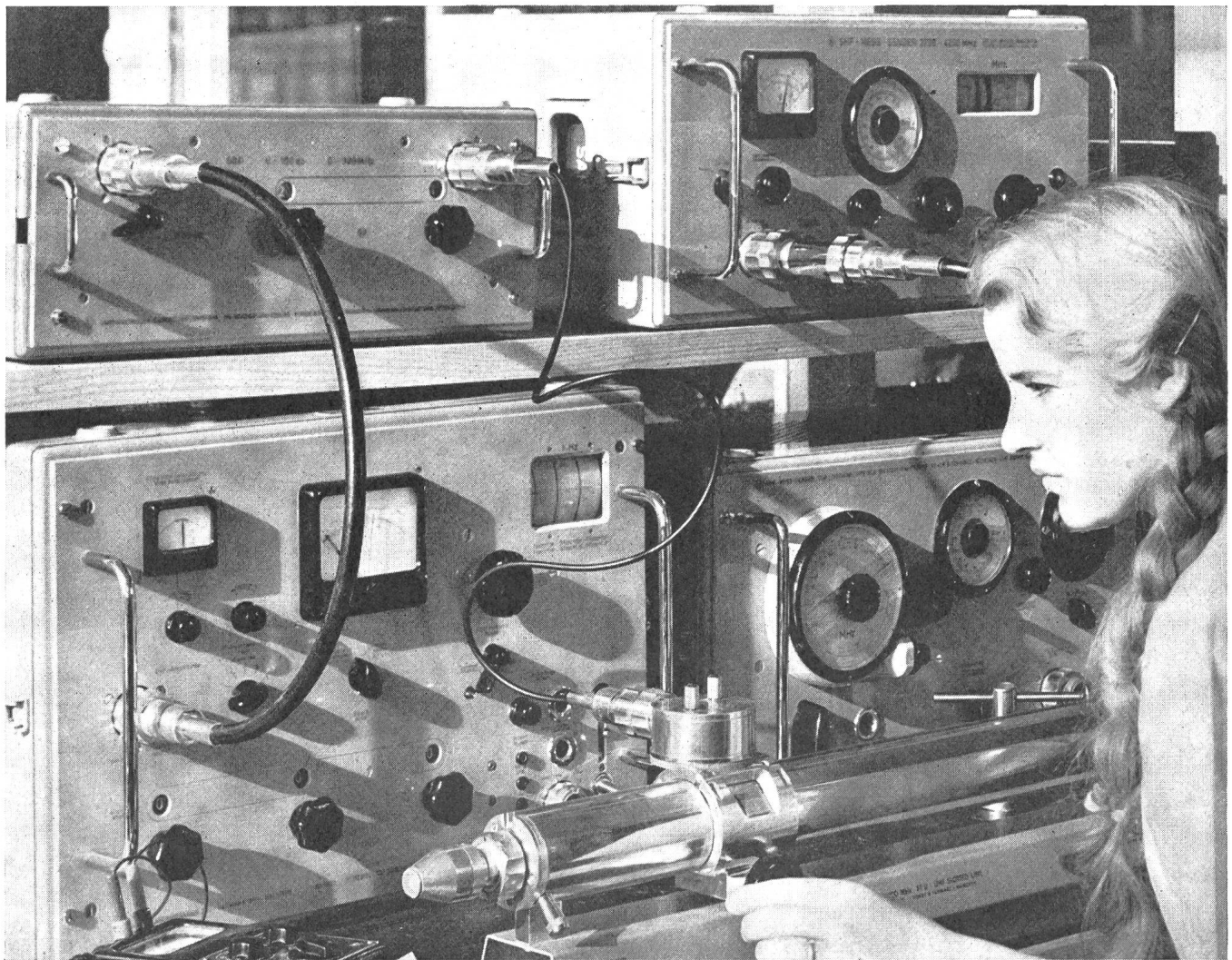

**Messen mit Messgeräten
und ganzen Messplätzen
von Rohde & Schwarz
leicht gemacht ohne Verlust
der hohen Genauigkeit**



581

TELECOMMUNICATION **W. F. ROSCHI BERN** SPITALG. 30, TEL. 031 3 78 66

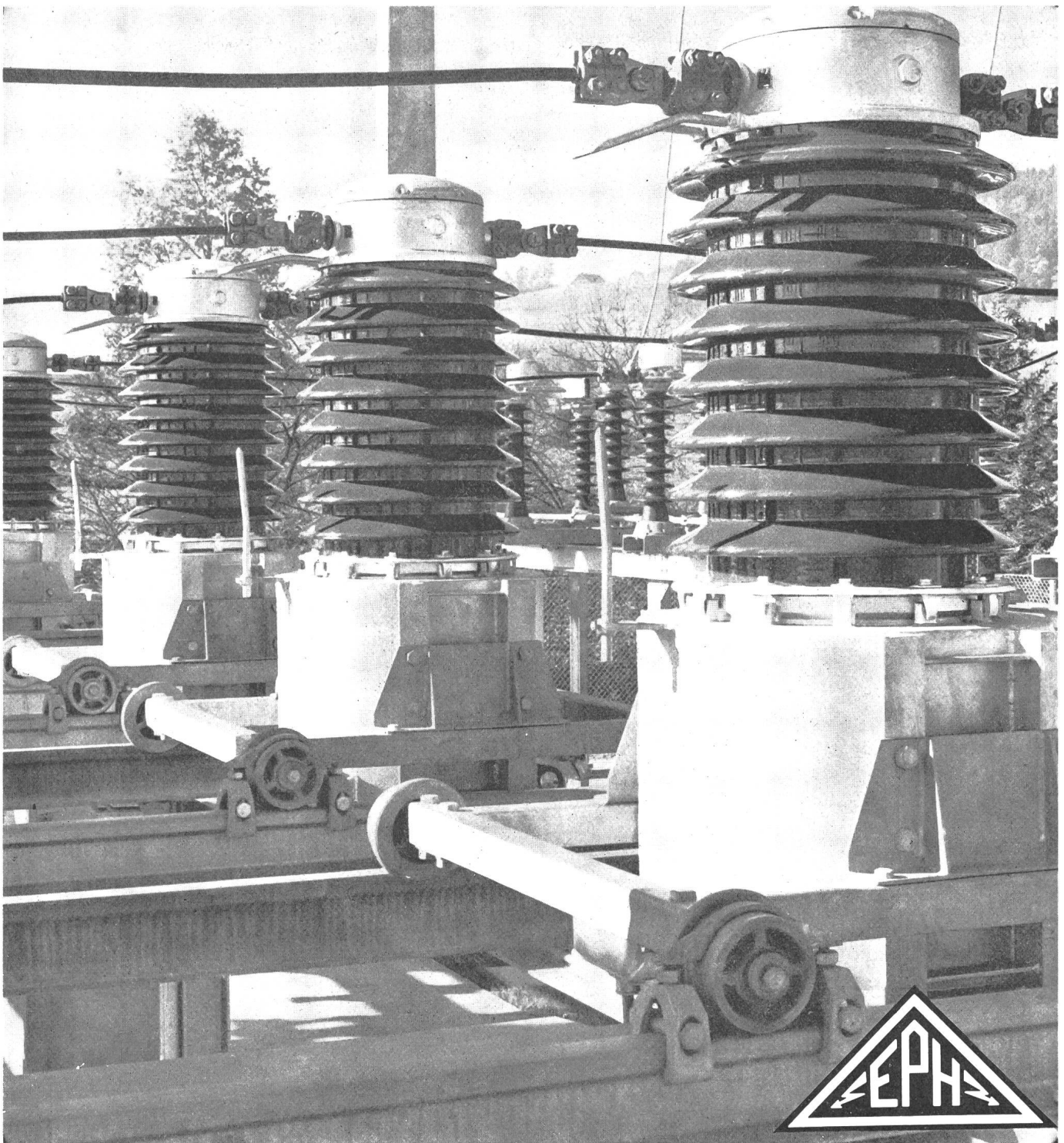

Aus unserem Programm:

Messwandler:

Strom- und Spannungswandler, Messgruppen, bis 100 kV in verschiedenen Bauarten.
Obenstehendes Bild zeigt: 60-kV-Messgruppen in einem schweizerischen Unterwerk.

EPOLIT-Kunsthharzteile:

Stützer, Durchführungen, Kabelträger sowie Isolierteile aller Art in Giessharz, Glasharz (Laminate), Schleuderguss, Pressguss usw.

Schweisssabteilung:

Schweisstransformatoren, Schweissumformer, Benzin- und Dieselschweisssaggregate, Punktschweisssmaschinen, Zubehör, Elektroden usw.

AG EMIL PFIFFNER & CIE.

FABRIK ELEKTRISCHER APPARATE, HIRSCHTHAL AARGAU

PHILIPS



TROCKENELEKTROLYT-

ALUMINIUMFOLIEN- KONDENSATOREN

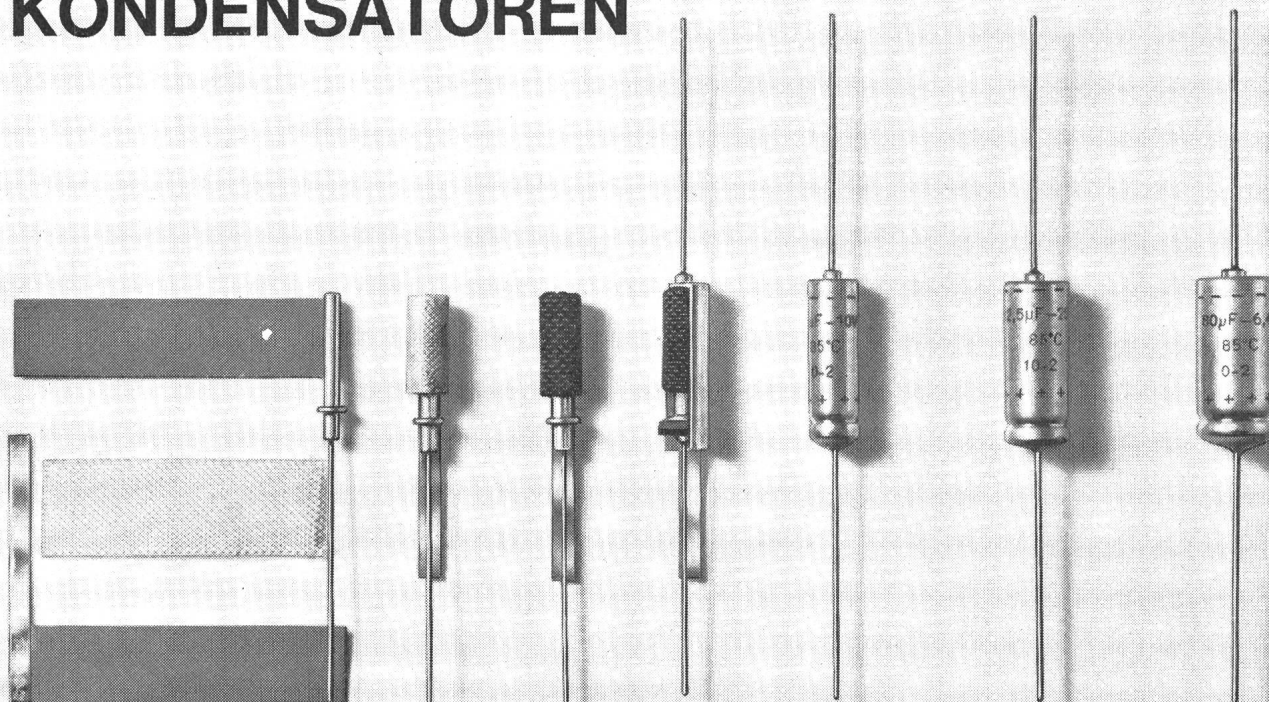

4 5 6

Hohe Zuverlässigkeit

Lange Lebensdauer

— 80 bis +85° C

Hohe Stabilität der Kapazität

Hohe Stabilität des tg δ

Günstiger Preis

PHILIPS AG ZUERICH

Abt. Elektronenröhren und Einzelteile

Tel. (051) 25 86 10 Postfach Zürich 27

4/5/6: Nr. der Bechergrosse
Abbildungs-Masstab 1:1

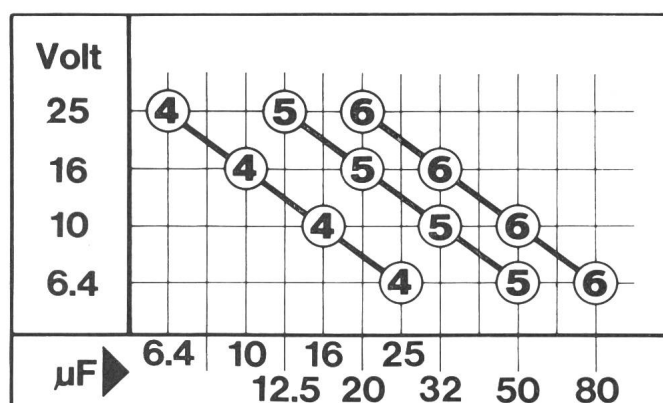

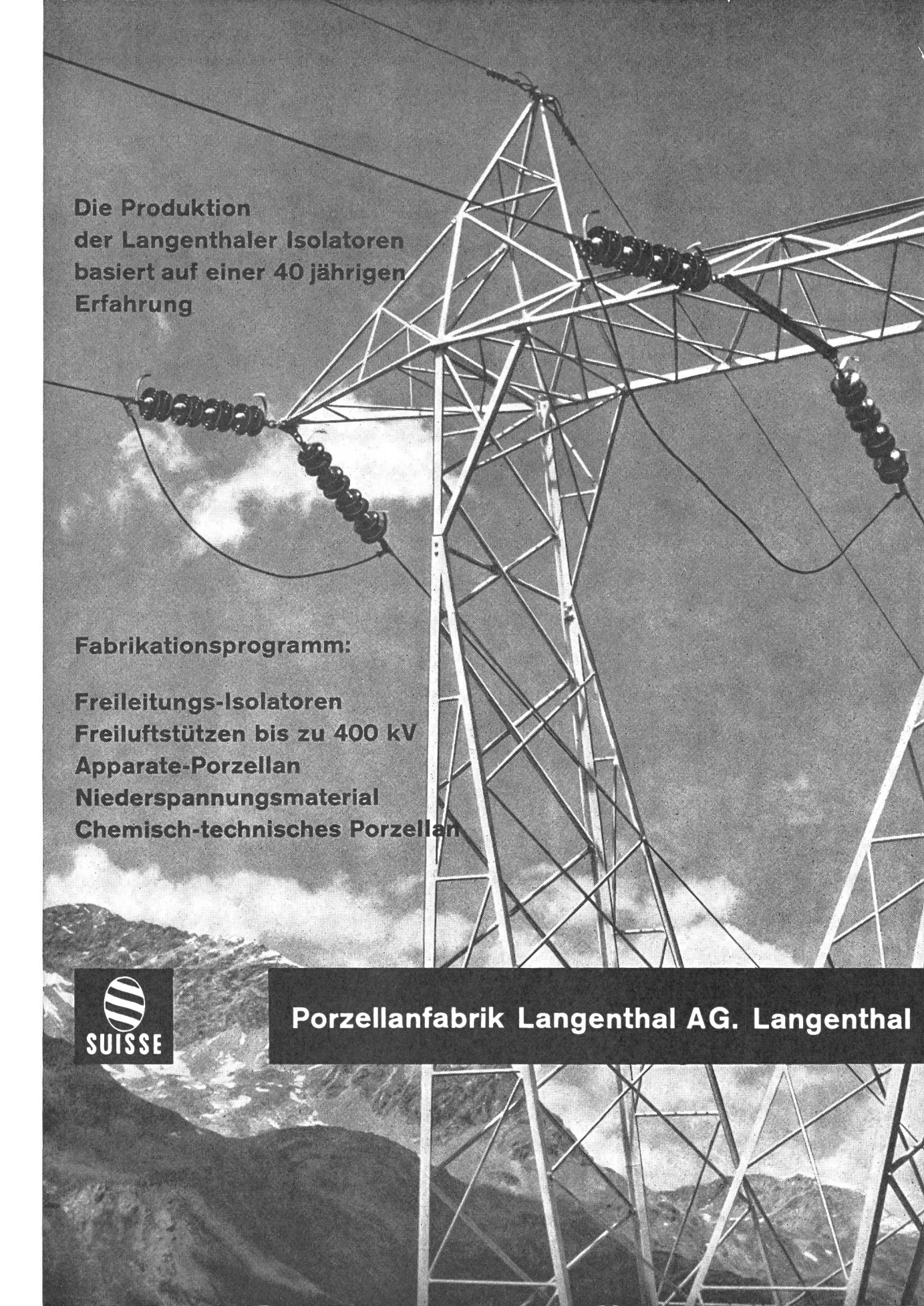

**Die Produktion
der Langenthaler Isolatoren
basiert auf einer 40 jährigen
Erfahrung**

Fabrikationsprogramm:

**Freileitungs-Isolatoren
Freiluftstützen bis zu 400 kV
Apparate-Porzellan
Niederspannungsmaterial
Chemisch-technisches Porzellan**



Porzellanfabrik Langenthal AG. Langenthal



Servo- Motor- Generatoren

CONTRAVES



für Steuer- und Regeltechnik

Kompakte Einheit, bestehend
aus Motor, Tachogenerator und
Reduktionsgetriebe.

Antriebsaggregat für Positions-,
Nachlauf- und Drehzahlsteuerungen
kleiner Leistung.

Hohes Drehmoment bei niedrigem
Trägheitsmoment. Gute Servo-
eigenschaften (Beschleunigung,
Bremsen, Drehrichtungsänderung).

Für ausführliche Unterlagen
verlangen Sie bitte Bulletin 6551 f

Contraves AG Zürich Schaffhauserstrasse 580



Wie wird dieses NEUE Licht erzeugt?

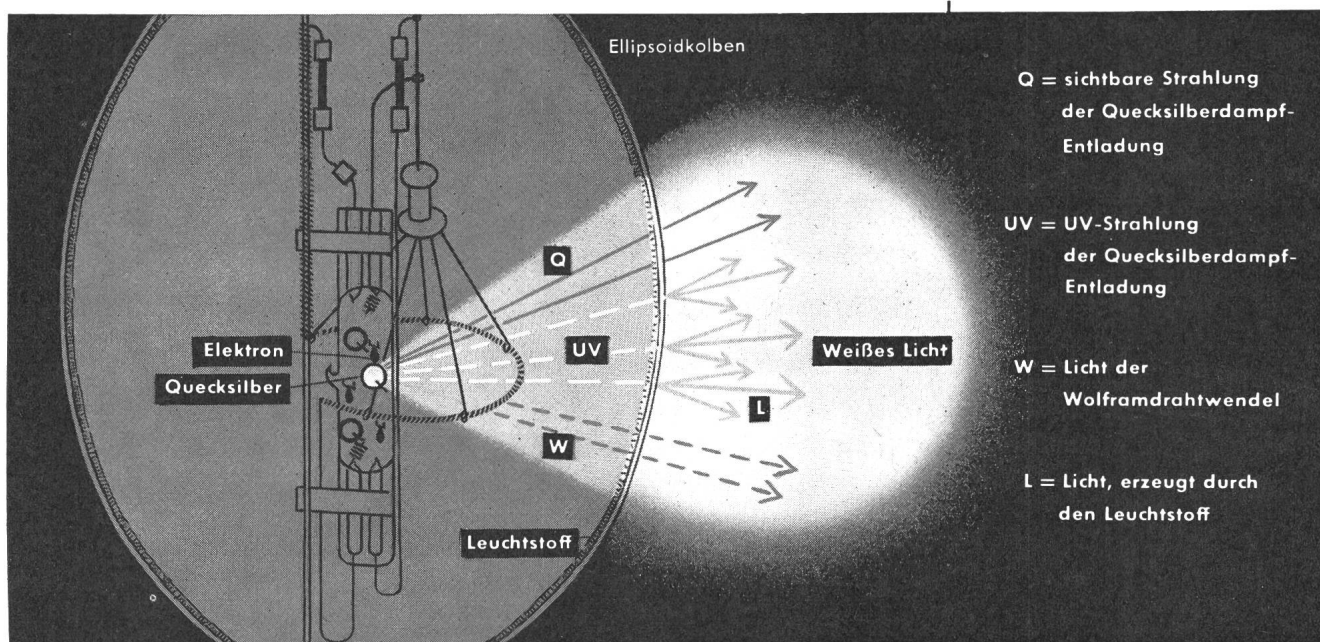

Die neuen **OSRAM-Mischlichtlampen mit Leuchtstoff (HWL)** haben im Prinzip 3 Lichtspender: Quecksilberdampfbrenner, Wolframdrahtwendel, fluoreszierender Leuchtstoff. Die Weiterentwicklung gegenüber den bekannten Verbundlampen (HWA) besteht also in der zusätzlichen Leuchtstoffschicht und der **langen** Lebensdauer der HWL-Lampen.

Erhebliche Vorteile:

- 1** Mittlere Lebensdauer fast doppelt so hoch wie bei HWA-Lampen, Auswechslungskosten folglich praktisch um die Hälfte geringer.
- 2** Tageslichtähnliches Licht mit guter Farbwiedergabe - bewirkt durch die innige Mischung der 3 verschiedenen Strahlungen.
- 3** Lichtausbeute 20 ... 50 % höher als bei Glühlampen gleicher Leistung, daher bedeutend wirtschaftlicher.

OSRAM-HWL-Lampen stehen in 4 Typen von 160 W ... 1000 W*) für Industrie- und Verkehrsbeleuchtungsanlagen verschiedenster Größenordnung zur Verfügung. Wichtig: Kein Vorschaltgerät, deshalb für jede Glühlampen- oder HWA-Leuchte ohne weiteres zu verwenden!

*) HWL 1000 W in Vorbereitung

Neuheit



OSRAM

Osram AG Zürich 22

Telefon (051) 32 72 80

**Klar sehen
auf Osram
bestehen**

HAEFELY

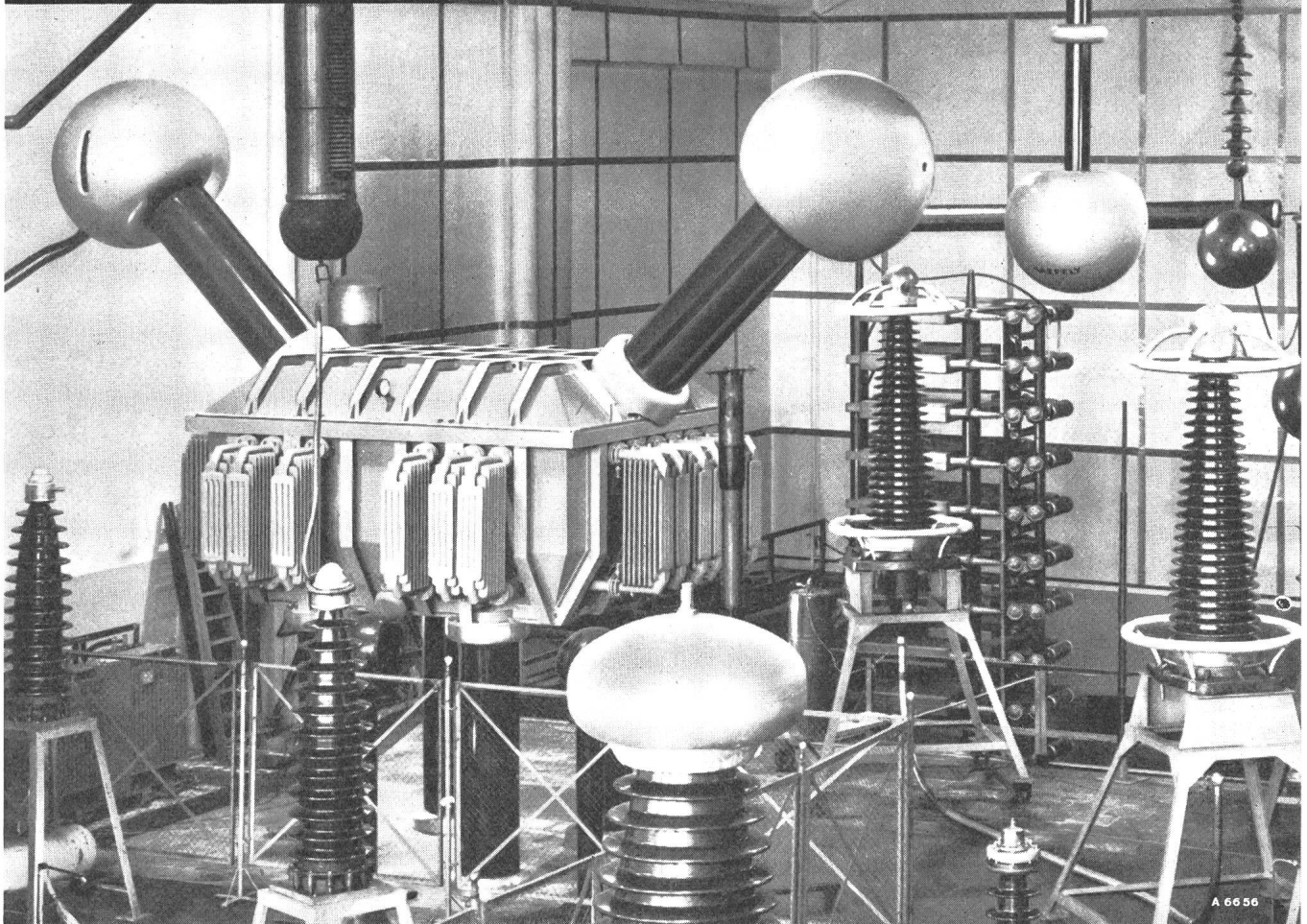

Prüffeld mit Haefely-Hochspannungs-Prüftransformator 750 kV, 900 kVA und Haefely-Stossgenerator 2400 kV, 60 kJ.

Hochspannungstechnik seit 1904

Strom- und Spannungswandler für Nennspannungen bis 380 kV, Messgruppen (kombinierte Strom- und Spannungswandler). Leistungstransformatoren mit und ohne Regulierung unter Last. Koppelungselemente für TFH. Hoch- und Niederspannungskondensatoren. Vollständige Ausrüstung von Hochspannungsprüffeldern und Laboratorien. Komplette Partikelbeschleuniger bis 4 MV und Teilausrüstungen, Ionen- und Elektronenbeschleuniger. Hochspannungsdurchführungen bis 525 kV. Isoliermaterial «Haefelyt» für die Hochspannungstechnik.

EMIL HAEFELY & CIE AG BASEL

Laufen

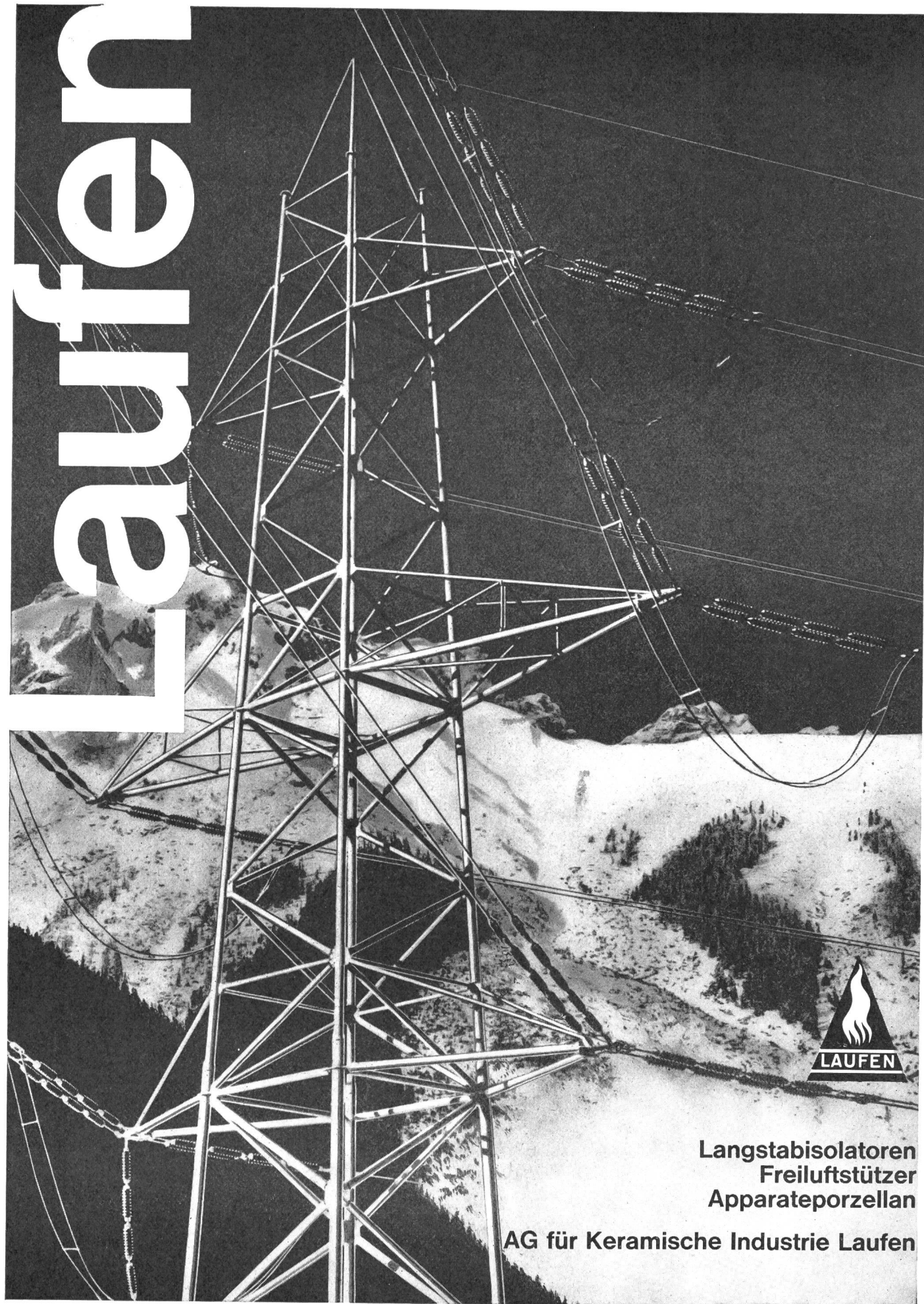

Langstabisolatoren
Freiluftstützer
Apparateporzellan

AG für Keramische Industrie Laufen



Verbinder für Schaltanlagen

für Seil, Rohr und Bolzen unter Verwendung einer Spezial-Bronze mit 60 kg/mm² Festigkeit und einer Leitfähigkeit von 17 SE, glimmfrei bis 380 kV

Dilatations-Verbinder

mit aufgepresster Cu-Litze

- a) geführt
- b) mit Schwenkbereich für vibrationsfreien Anschluss

Komplette Trapeze für Pantographen-Trenner

☎ 065 / 3 66 75



ARTHUR FLURY AG. DEITINGEN/SO

Spezialfabrik für Verbindungsmaterial elektrischer Leitungen

notar

Warum sind Electrona-Dural Batterien vorteilhafter?

Technisch um Jahre voraus

Statt der traditionellen Planté-Platten verwendet das Electrona-Dural-System Doppelröhrchen-Platten. Diese Elemente sind in soliden Hartgummibehältern vergossen und die Elemente untereinander mit Bleischienen fest verlötet.

Wirtschaftlicher im Betrieb

Halber Raumbedarf und halbes Gewicht gegenüber GROSSOBERFLÄCHENPLATTEN-Batterien mit gleicher Kapazität und gleicher Spannung. Bei Schwebeladung praktisch keine Säurenebel; die Batterien können also mit anderen Apparaten im gleichen Raum gehalten werden. Wartung und Unterhalt sind auf ein Minimum beschränkt, Selbst-erhaltstrom bei Schwebeladung nur ca. 2-3 mA/Ah.

Punkto Sicherheit unübertroffen

Die patentierten Electrona-Dural-Doppelröhrchenplatten wurden unter härtesten Bedingungen tausendfach geprüft. Die elastischen Kunststoff-röhrchen widerstehen einem Druck von über 50 atü und sind vollkommen säurefest. Daher verhüten sie die Schlamm- und Gasbildung und garantieren absolute Sicherheit und maximale Lebensdauer.







B+C III 1

Auch hier sind Electrona-Dural-Batterien überlegen!

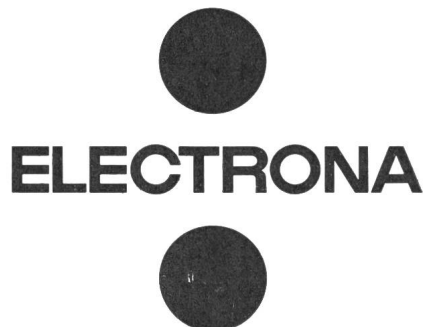
Electrona liefert stationäre und transportable Akkumulatoren für jeden Zweck; Traktionsbatterien, Zugbeleuchtungsbatterien, Hochstrombatterien, Flugzeugbatterien etc. Verlangen Sie ausführliche Unterlagen mit Erfahrungswerten aus der Praxis.

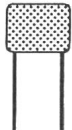
Electrona SA., Accumulatorenfabrik, Boudry NE, Tel. 038/6 42 46

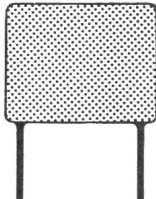
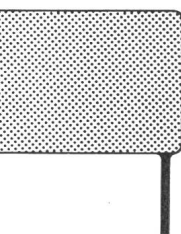
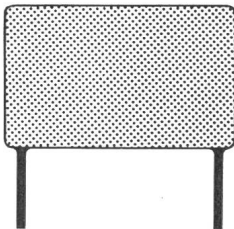
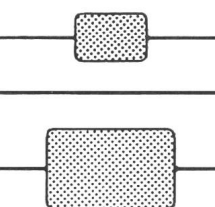
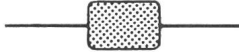

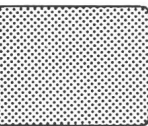
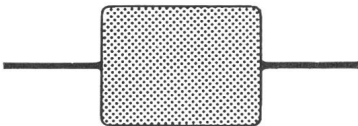
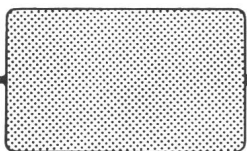
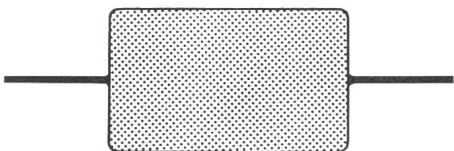
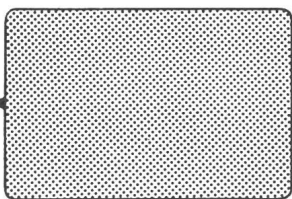
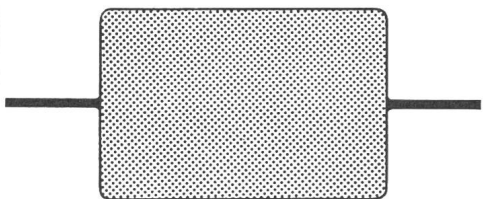
Tension de service Betriebsspannung	Grandeur Grösse	Notre type Unser Typ	Gamme de temp. Temperaturbereich	Gamme de capacités Kapazitätsbereich	Diélectrique: mica Dielektrikum: Glimmer
	Echelle: 1:1 Maßstab: 1:1				
300 V-		CTI	— 40 à + 100° C	2-1000 pF	<p>Caractéristiques générales:</p> <ul style="list-style-type: none"> — Haute stabilité de la capacité 0,5‰ à 20° C — Tolérance de capacité jusqu'à ± 0,25% — Vaste éventail de valeurs nominal de capacité. — Angle de pertes réduit et contrôlé a fréquences de 1-10-100 et 1000 kHz <p>Une documentation complète est adressée sur demande.</p>
300 V-		CSI		224-8000 pF	
500 V-		ESI		10-2700 pF	
300 V-		CUI		3340-8000 pF	
500 V-		EUI		1508-4500 pF	
300 V-		CRI		8040-22000 pF	
500 V-		ERI		3015-15000 pF	
300 V-		CTR	— 20 à + 70° C	2-1000 pF	
300 V-		CSR		224-8000 pF	<p>Wichtigste Eigenschaften:</p> <ul style="list-style-type: none"> — Sehr gute Kapazitätsstabilität 0,5‰ bezogen auf 20° C — Kapazitätstoleranzen bis minimal ± 0,25% — Grosse Auswahl an Kapazitäts- Nennwerten — Kleiner Verlustwinkel, kontrolliert b 1-10-100 und 1000 kHz <p>Auf Wunsch senden wir Ihnen ger eine vollständige Dokumentation.</p>
500 V-		ESR		10-2700 pF	
300 V-		CUR		3340-8000 pF	
500 V-		EUR		1508-4500 pF	
300 V-		CRR		8040-22000 pF	
500 V-		ERR		3015-15000 pF	
300 V-		CDR		22100 100000 pF	



sinnvoll rationalisieren ... dann Endress + Co. - Regeltechnik

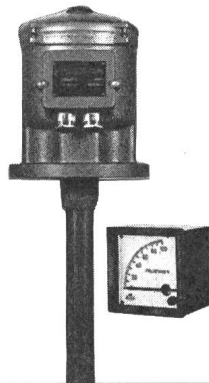

Elektronische Füllstandanzeiger nach dem kapazitiven, konduktiven, radioisotopischen und elektromechanischen Prinzip für Medien aller Art. Automatische Anzeige. Zuverlässige Mess- und Steuerungseinrichtungen für füllstandabhängige Steuerungen. Grenzstandanzeigen und kontinuierliche Messungen.

Fabrikat: Endress + Hauser GmbH. + Co. Lörrach/Baden

Magnetventile

in Durchgangs-, Zwei-, Drei- und Vierwege-Ausführung für neutrale und aggressive Durchflußmittel bis NW 400 mm, für Drücke vom Vakuum bis 400 atü. Einsatzbewährte Steuergeräte für alle industriellen Anwendungsfälle.

Fabrikat: Buschjost OHG Bad Oyenhausen

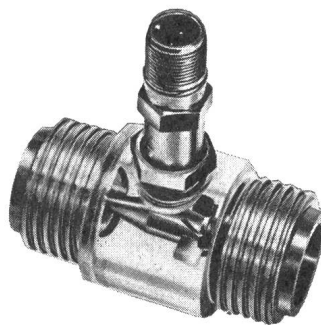
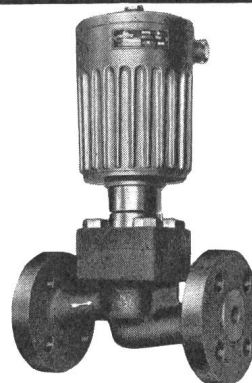

De Havilland-Pottermeter, Präzisions-Durchflußmesser für höchste Genauigkeitsansprüche. Rotor-Prinzip, ohne mechanische Meßwertübertragung. Meßgenauigkeit bis 0,1 % Temperaturbereich -270 bis $+820^{\circ}\text{C}$ druckunabhängig, Analog- oder Digitalanzeige.

Fabrikat: De Havilland

Durchflussregler und Durchflussbegrenzer

Einstellbereich:

7,5 ccm/min bis 100.000 l/h für Flüssigkeiten

25 ccm/min bis 40.000 l/h für Gase

Anschluss 1/8" bis 6"

Gapmeter als Durchflussmengen-Messer nach dem Schwebekörperprinzip zur Messung von Flüssigkeiten und Gasen, Größen von 1/8" bis 1" Rohrdurchmesser.

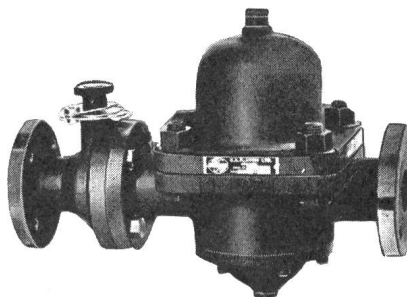

G.H. Endress + Co. Mess- und Regeltechnik Reinach/BL
Herrenweg 14 - Telefon (061) 82 61 86

aus unserem
Fabrikations-
programm:

Trafag-Thermostate

mit Flüssigkeitsfühlern nach eigenen Patenten gebaut, sind bekannt durch kleinste Schaltdifferenzen und höchste Zuverlässigkeit. Temperaturbereiche zwischen -30 und 350°C. Ein- und Mehrfach-Thermostate — unsere Spezialität! Vertretungen bereits in 21 Ländern.



Vorschaltgeräte

für Fluoreszenzlampen, hergestellt aus sorgfältig ausgewählten Materialien, mit niedrigen Betriebstemperaturen, kleinem Selbstverbrauch und genau eingehaltenen Daten. Vakuumimprägniert. Jedes Gerät ist einzeln geprüft!

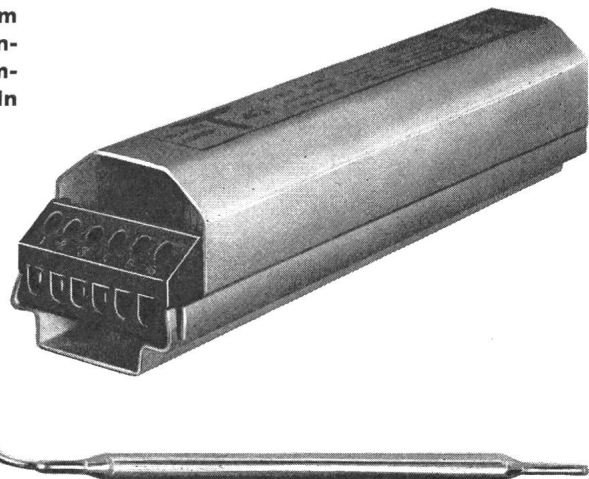

Kleintransformatoren

Seit 20 Jahren bauen wir Ein- und Dreiphasentransformatoren bis 60 kVA, Neon-Transformatoren, Drosselspulen, vergossene Transformatoren für Hochspannung, Magnetspulen usw. Wir haben kurze Lieferfristen die genau eingehalten werden und ein vorzügliches Ingenieur-Team steht Ihnen zur Verfügung.

TRAFAG AG ZÜRICH 1/23

Bureau: Löwenstrasse 59 Telefon (051) 25 34 83
Fabrik in Männedorf ZH

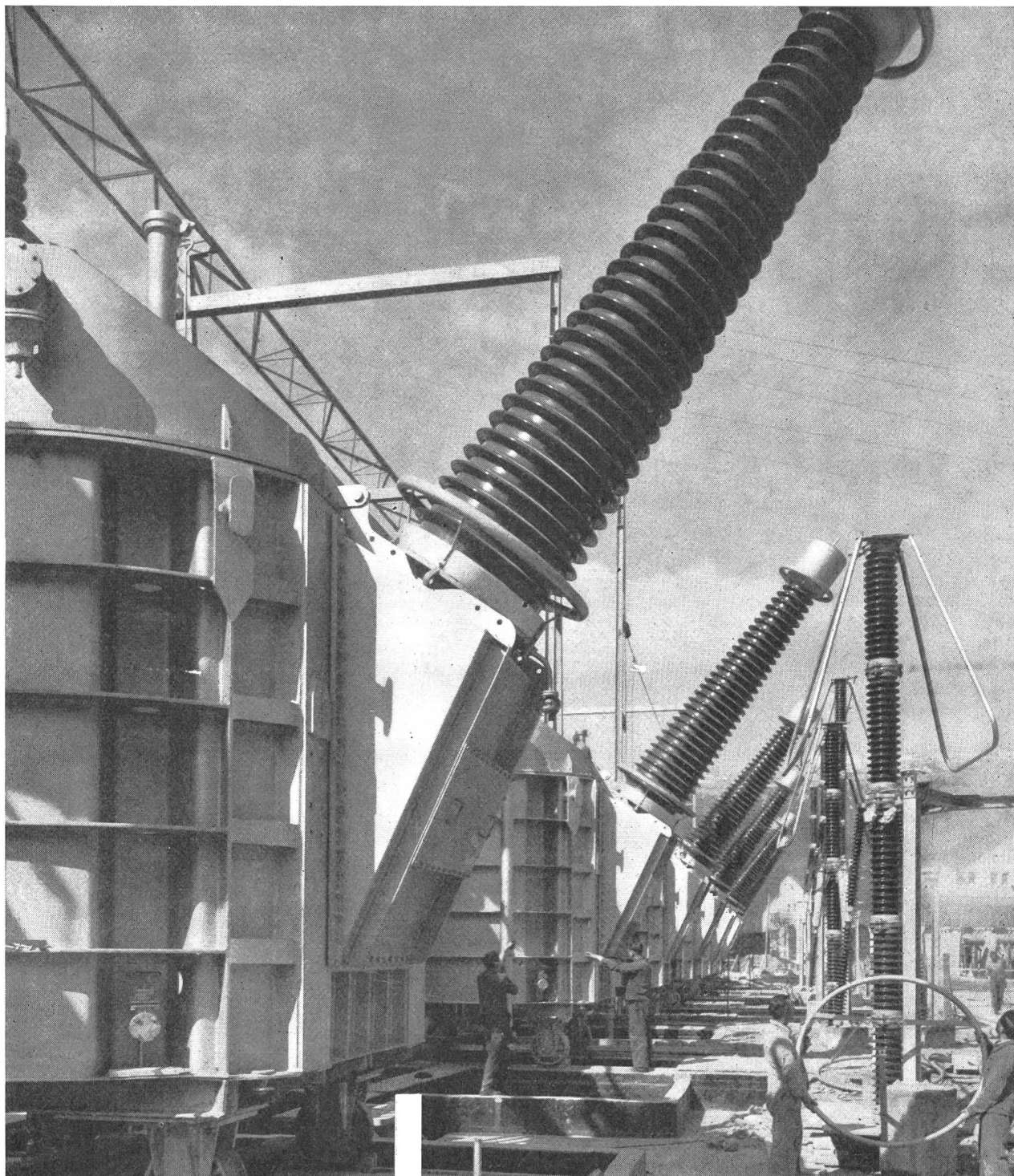

Zentrale Sils im Domleschg

Porzellan-Isolatoren zu 420 KV Durchführungen

Steinzeugfabrik Embrach AG
Abt. Elektro-Isolatoren Embrach ZH

Embrach
Suisse

therma

**Elektrische Apparate
den Haushalt:
Reglereisen, Plattenwä
Heizöfen,
Kaffeemaschinen usw**

elektrische Kochherde

**Kühlschränke und Kü
anlagen für den Haus**

**Spültisch- und Seiten-
schrank-Kombinatione
sowie ganze Küchen
mit genormten Eleme**

**Wand- und Stehboiler
8 bis 5000 l**

Grossküchenapparate

**Kühlschränke und Kü
anlagen für Gewerbe,
Industrie und Wissens**

**Therma AG Schwande
Büros in Zürich, Bern,
Basel, Lausanne und C**

BOSCH

ML-Kondensatoren

nur 1/6 so groß
wie vergleichbare MP-Kondensatoren

Für Nachrichtentechnik, Fernsehtechnik, Elektronik,
Regel- und Steuertechnik,
Radartechnik, Meßgerätebau usw.



selbstheilend
kurzschlußsicher
induktionsfrei
kontaktsicher

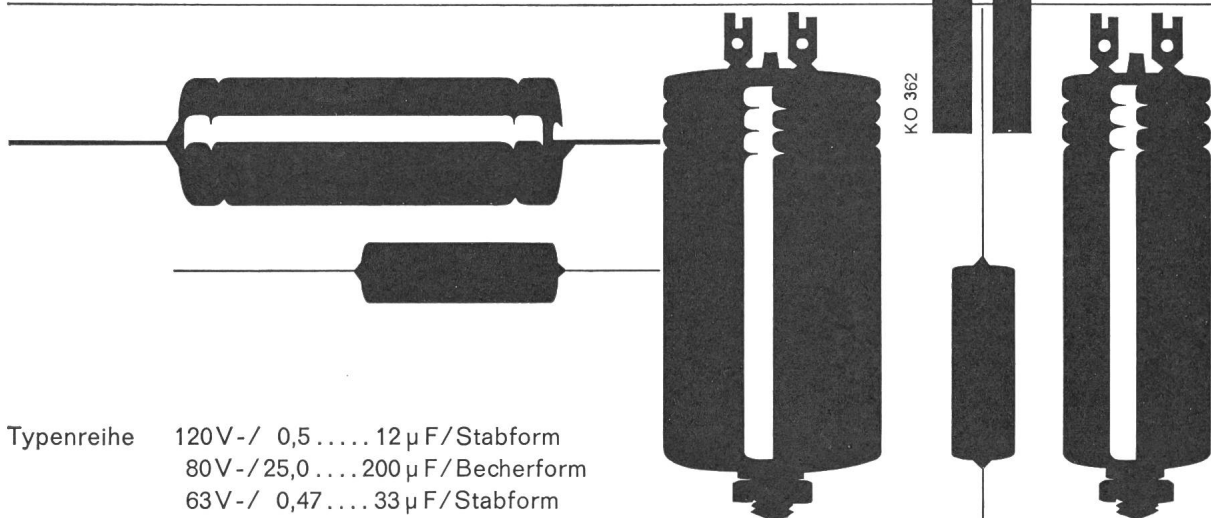

Typenreihe 120V-/ 0,5 12 μ F/Stabform
80V-/ 25,0 200 μ F/Becherform
63V-/ 0,47 33 μ F/Stabform

Aufbau Aluminium-Trägerfolie mit beidseitig aufgebrachtem mehrschichtigem Lack-Dielektrikum, auf dem als zweiter Belag dünne Metallschichten aufgedampft sind. Aufgespritzte Zinkbrücken erfassen sämtliche Windungen, dadurch sichere Kontaktierung.

Selbstheilung wie beim BOSCH MP-Kondensator. Trägerfolie verhindert Übergreifen des Durchschlaglichtbogens auf gesunde Wickellagen, wie dies bei Kondensatoren mit Kunststoff-Dielektrikum und aufgedampften Schichten sonst vorkommen könnte.

Isolationswert Wesentlich geringere Temperaturabhängigkeit des RC-Wertes als bei Papier-Kondensatoren. Hohe zeitliche Konstanz.

Verlustfaktor Der günstige Temperaturverlauf des Verlustfaktors erlaubt Dauerbetrieb mit Wechselspannung über den gesamten zulässigen Temperaturbereich.

Kapazität Feste Haftung zwischen Dielektrikum und Belägen verhindert mechanische Verschiebungen und Lufteinschlüsse im elektrischen Feld. Die Kapazitätswerte sind deshalb zeitlich besonders konstant.

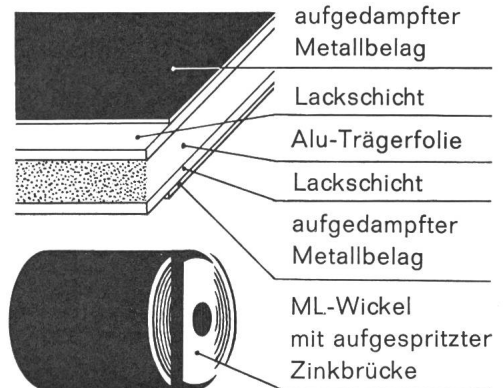

FABRIMEX

Fabrimex AG. Zürich
Kreuzstrasse 36
Telephon 051/34 10 31

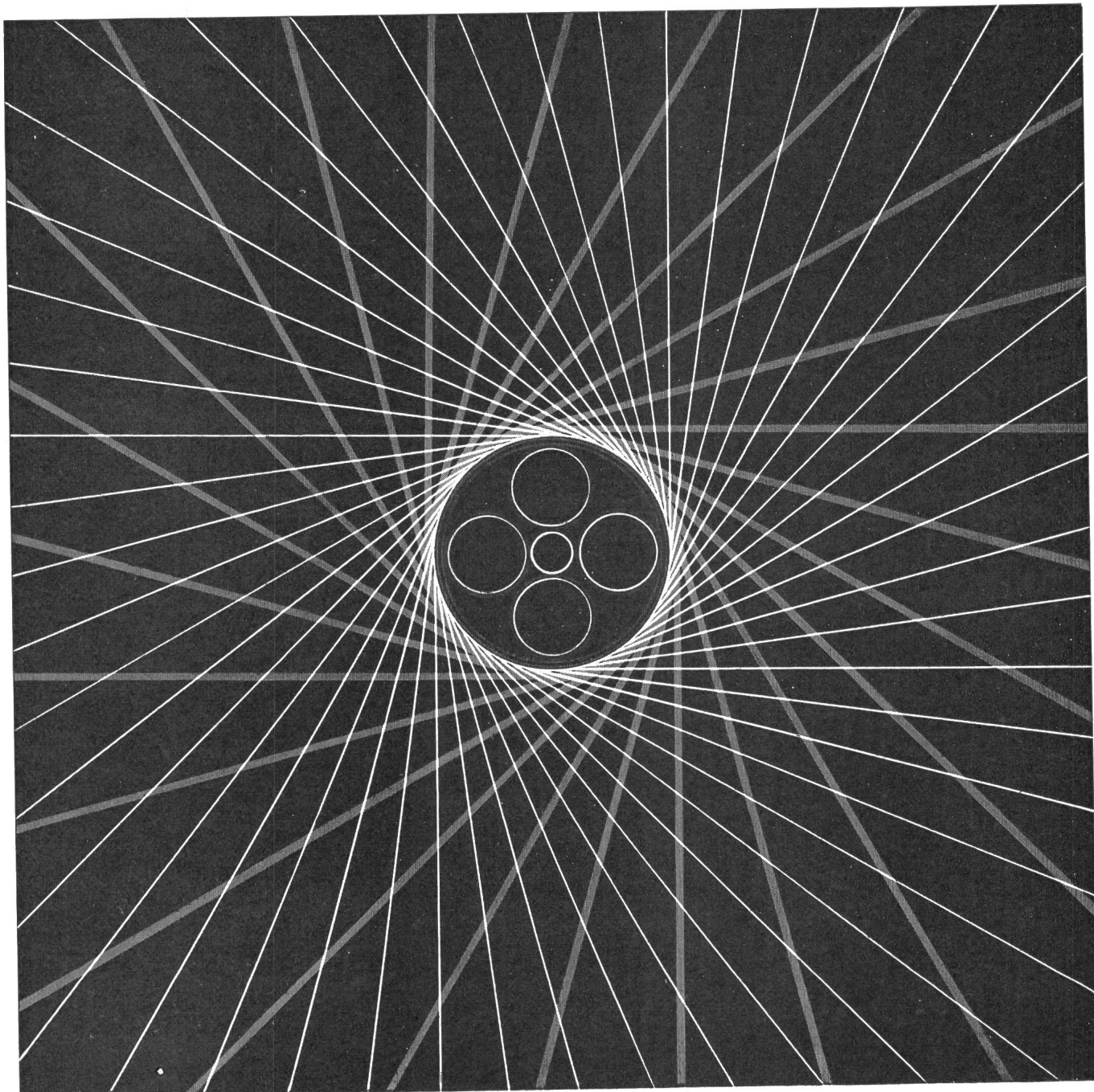

CRÉATION R. BOURQUIN BIENNE

PAPIERBLEIKABEL

THERMOPLASTKABEL

CORTAILLOD



Solvia

Vicolux

Stradasole

3 verschiedene BAG-Strassenleuchten, form-schön gestaltet, lichttechnisch und konstruktiv zum Teil von neuen Gesichtspunkten aus entwickelt, stehen den für die Verkehrsbeleuchtung verantwortlichen Werken und Kommissionen neu zur Verfügung.

«Stradasole» für HgL-Lampen bis 2 x 250 Watt und Na.-Lampen bis 140 Watt.

«Vicolux» für Glühlampen bis 200 Watt und HgL-Lampen bis 125 Watt.

«Solvia» für Fl.-Lampen von 2 x 40 Watt bis 4 x 65 Watt.

**B.A.G.
Bronzewarenfabrik AG
Turgi**

BAG TURGI

précision + régularité fonctionnelle = production maximum

nombreux appareils
et
dispositifs spéciaux
pour exécution
des opérations coûteuses
de reprise



Gefahrloses Arbeiten...

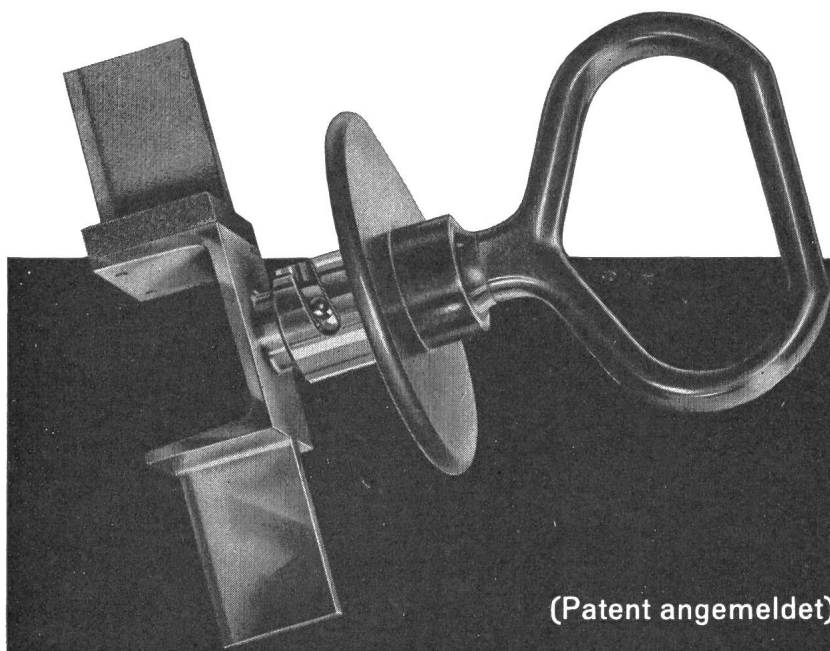

(Patent angemeldet)

in elektrischen Anlagen durch Erden und Kurzschliessen

Auf Anregung aus Werkkreisen und in Zusammenarbeit mit Fachleuten aus der Praxis, haben wir eine **zuverlässige** und **handliche** Erdungseinrichtung für **NIEDERSpannungs-ANLAGEN** mit Hochleistungstrennsicherungen geschaffen. Wie bei unseren bewährten Erdungsgarnituren für Hochspannungsanlagen, verwenden wir auch hier, für den Anschluss den betriebs-sicheren Konuszapfen

In offenen und geschlossenen Verteilanlagen und in Kabelverteilkabinen:

1. Ausschalten - Ziehen der Trennsicherungen
2. Einsetzen der Anschlussbrücken anstelle der HS-Sicherungen
3. Prüfen der Anschlussknoten auf Spannungsfreiheit
4. Anschluss der Erdungsgarnitur an Erdpotential
5. Erden und Kurzschliessen der Polleiter

(SEV geprüft)

(Vom Starkstrom-Inspektorat begutachtet und empfohlen)

Nyffenegger & CO. Zürich - Oerlikon

Metallgiesserei u. Armaturenfabrik Tel. 051/46 64 77

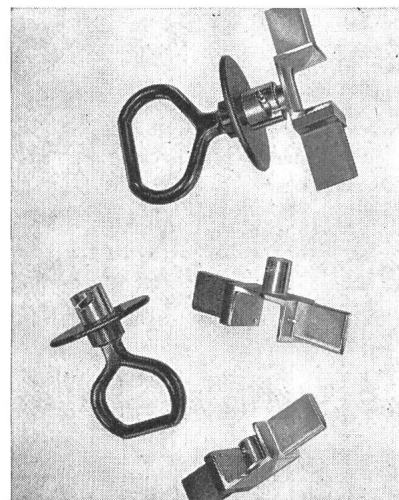
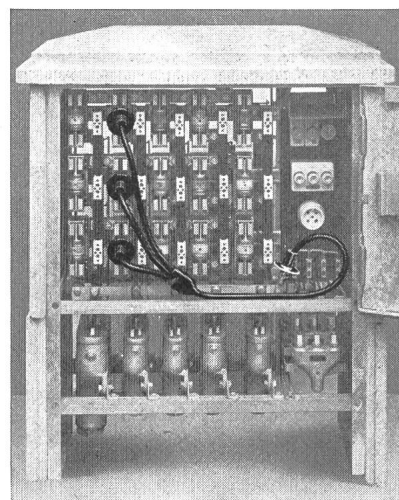
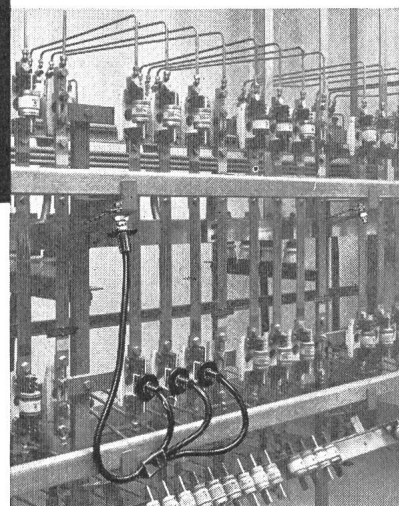
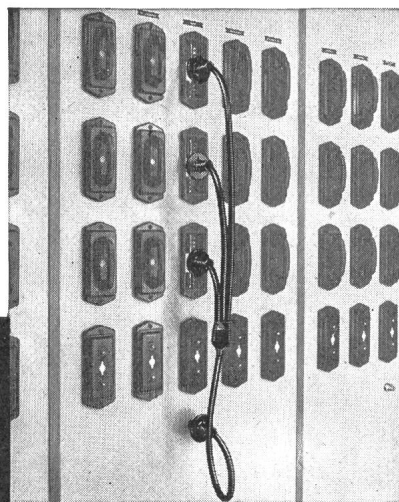

Rasch sichere
Verbindung mit

SE 18



Das Kleinfunkgerät SE 18 der Autophon ist leicht, handlich, leistungsfähig. Es wiegt nur 2,6 kg. Es ist nur 19,8 cm breit, 16,6 cm hoch und 5,5 cm dick: etwa halb so gross wie ein Telefonbuch.

Die Reichweite beträgt in offenem Gelände bis 20 km, im Innern von Ortschaften oder in hügeligem Terrain noch gute 3 km.

Der Nickel-Cadmium Akkumulator liefert Strom für 110 Stunden reine Empfangszeit oder 25 Betriebsstunden mit 10% Sendezeit. Er kann leicht und beliebig oft aufgeladen werden.

SE 18 Kleinfunkgerät

Ausführungen mit 1...4 oder 1...6 Kanälen; eingerichtet für Wechselsprechen oder bedingtes Gegensprechen. Auf Wunsch Prospekte oder Vorführungen.

AUTOPHON

Zürich: Lerchenstrasse 18, Telefon 051 / 27 44 55
Basel: Peter-Merian-Str. 54, Telefon 061 / 34 85 85
Bern: Belpstrasse 14, Telefon 031 / 2 61 66
St. Gallen: Schützengasse 2, Telefon 071 / 23 35 33
Fabrik in Solothurn

Ihr nächster Oszillograph ein

TELEQUIPMENT

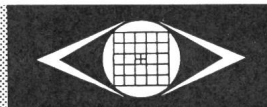

Durch die Leistungsfähigkeit seiner tragbaren Oszillographen hat Telequipment Ltd. einen weltweiten, guten Ruf erlangt. Innerhalb weniger Jahre wurden bereits mehr als 10 000 Telequipment-Oszillographen in über 50 Ländern auf der ganzen Welt in Betrieb genommen.

Aus diesem Programm stellen wir Ihnen drei Modelle kurz vor:

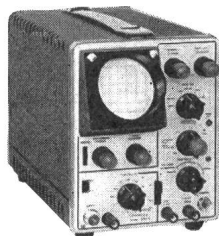

S-32-A Einstrahloszillograph für Labor und Aussendienst
3"-Rohr mit 3,5 kV Nachbeschleunigung
35 ns Anstiegszeit

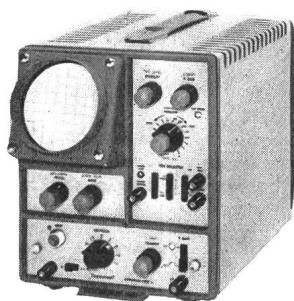

S-43 Einstrahloszillograph mit einem Einschubverstärker, 3 div. Modelle
4"-Röhre mit 3,5 kV Nachbeschleunigung
20 ns Anstiegszeit



D-33 Zweistrahloszillograph mit zwei Einschubverstärkern, 3 div. Modelle
3 1/2"-Röhre mit 3,5 kV Nachbeschleunigung
60 ns Anstiegszeit

	D-33	S-43	S-32A
A Gen. Purpose	Fr. 1750.— DC-6 MHz 100 mV/cm DC-800 kHz 10 mV/cm	Fr. 1560.— DC-15 MHz 100 mV/cm DC- 2 MHz 10 mV/cm	Fr. 1090.— DC-10 MHz 100 mV/cm DC- 1 MHz 10 mV/cm
B Differential	Fr. 2060.— DC-100 kHz 1 mV/cm	Fr. 1680.— DC-100 kHz 1 mV/cm	—
C High Gain	Fr. 2060.— DC-6 MHz 100 mV/cm DC-500 kHz 10 mV/cm 5 Hz-75 kHz 100 μ V/cm	Fr. 1680.— DC-10 MHz 100 mV/cm DC- 1 MHz 10 mV/cm 5 Hz-75 kHz 100 μ V/cm	—

Die Preise für das Modell D-33 beziehen sich auf das Gerät inkl. 2 gleichartige Verstärker. Preise ohne Zubehör.
Gemeinsame Daten:

Abschwächer : 9 in V/cm geeichte Stufen (10 V/cm bis 50 V/cm) \pm 5 %
Eichspannung 1 V_{ss} \pm 2 %, 50 Hz, rechteck
Zeitablenkung 18 geeichte Stufen, 1 μ s/cm bis 500 ms/cm, \pm 5 %, für S 32A + 10 %
Triggerung automatisch bis ca. 1 MHz, spannungsunabhängig oder selektiv
X-Dehnung 10fach symmetrisch, vollverschiebbar
Masse und Gewicht S-32A: 35×20×16,5 cm, 7 kg S-43: 21×26×42 cm, 12 kg
Gewicht D-33: 19×32×42 cm, 15 kg
Rackausführung lieferbar sind die Modelle S-32A und D-33.
Zubehör zus. Messkopf 10 : 1, Shackman Polaroid- und 35-mm-Kameras, Lichtschacht mit Polaroidfilter

Generalvertretung: Dewald AG, Zürich Seestr. 561 Tel. (051) 45 13 00

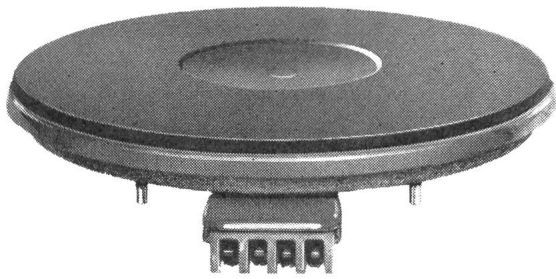

**Blitzkochplatten unschlagbar
in Qualität und Preis**



**Ringkochplatten in allen Grössen
und Ausführungen**

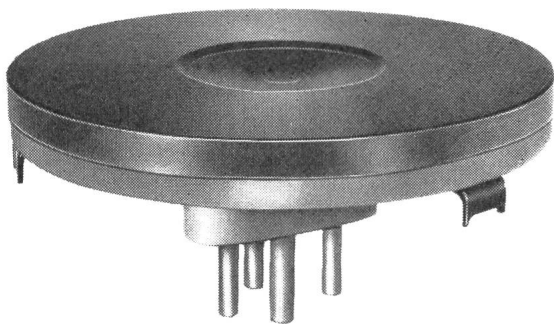
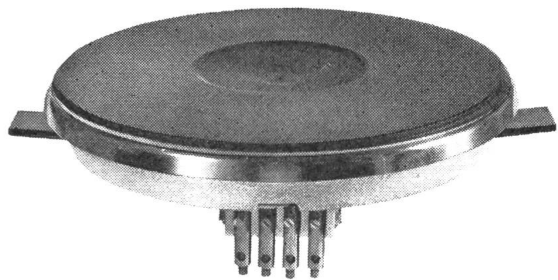

**MLB — die meistgekaufte
elektrische Kochplatte**



**Max Bertschinger & Co.
Lenzburg**

Telefon (064) 8 2712

**Spezialfabrik für elektrische
Kochplatten**

Gegründet 1922

Coupon

(gratis und unverbindlich)

Name

Strasse

Ort

Interesse für

Bull.
SEV

Das Erdungssystem Copperweld

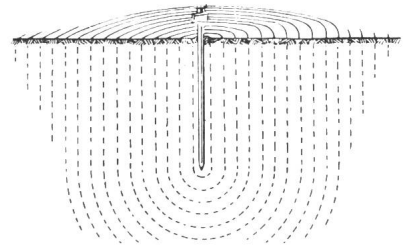

Die vollkommene Erdungslösung für elektrische Stromkreise, Radio, Telefon, Blitzschutzanlage

von Wohngebäuden, Bauernhäusern, Fabriken, Werkplätze, Tankanlagen, Seilbahnen, Metallkonstruktionen und selbst von Bäumen. Keine Gräben und Schäden an Kulturland. Geringster Arbeitsaufwand. Leichtes und rasches Einrammen. Im festem Erdboden schräge Einrammung, parallel zur Felsschicht. Größe des Widerstandes je nach Maßgabe der Einrammung.

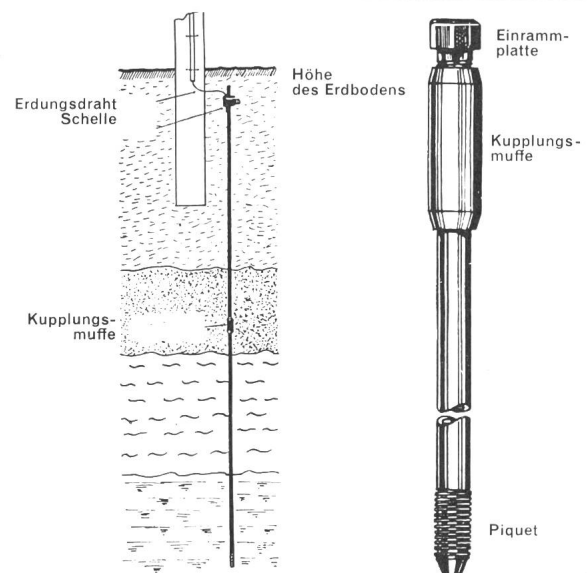
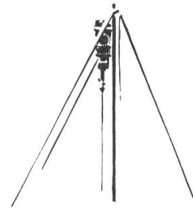

S. A. Henri Allisson, Fabrique de moteurs M. V., St-Aubin / NE, Tel. 038 / 6 72 83

ANTIPERPORAN - BESCHICHTUNGEN FÜR BETON UND METALL

10 Jahre Erfahrung — Schweizer Produkt



Kraftwerke Vorderrhein AG Zentrale Tavanasa

ANTIPERPORAN AG BERN

Postfach Kornhaus 123 Telefon (031) 41 60 12

Labor + Fabrik von Kunststoffen für Beton- und Metall-Spezialbeschichtungen

Kraftwerke

Ölkammern von
Transformatoren
Batterieräume
Klimaanlagen
Wasserbassins
Apparateräume
Kabelkanäle
Schaltanlagen
Wasserwiderstände

Wasserbau

Reservoirs
Stollen
Wasserschlässe
Staumauern
Turbineneinläufe
Kanäle
Abwasserreinigung
Schwimmbäder

Tankbau

Tanks für Heizöle
Tanks für Treibstoffe

Reaktorbau

Wasser- und Stabtanks
Reaktorgruben

Hochbau

Flachdächer
Boden- und
Wandversiegelungen

Eisenbau

Korrosionsschutz

Holzbau

Flammschutz



Sectionneur 420 kV, 1600 A, avec commande à moteur

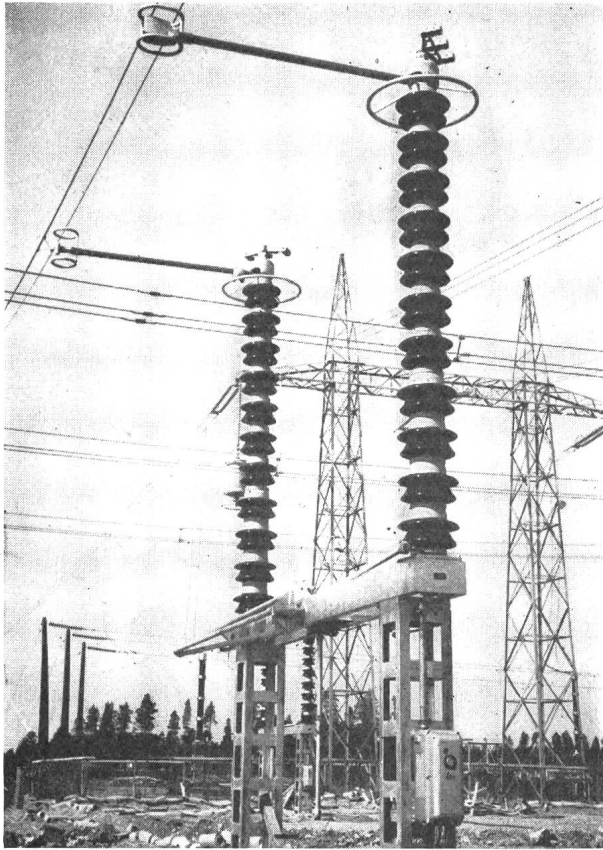

Trennschalter 420 kV, 1600 A, mit Motorantrieb und Erdungsschalter

Für viele in den letzten Jahren fertiggestellte Kraftwerke lieferten wir die kompletten Hochspannungsschaltanlagen (mit Ausnahme der Transformatoren und Leistungsschalter).

Spezialitäten:

Trennschalter für alle Spannungen, Stromstärken und Antriebsarten

Mastschalter, Freileitungsabzweigschalter, Verbinder für Rohre und Seile, Eisengerüste

Alpha A.G. Nidau

Telephon (032) 2 46 92

Ces dernières années nous avons fourni l'équipement haute tension de nombreuses grandes centrales électriques (sauf les transformateurs et les disjoncteurs).

Spécialités:

Sectionneurs 12-420 kV avec commandes à main, électrique, pneumatique ou hydraulique.

Interrupteurs sur poteaux ou de dérivation pour câbles.

Raccords pour tubes et tresses. Charpentes métalliques.

Alpha S.A. Nidau (Bienne)

Téléphone (032) 2 46 92

Gebrüder Rüttimann Zug

AKTIENGESELLSCHAFT FÜR ELEKTRISCHE UNTERNEHMUNGEN

- Hochspannungsleitungen bis 380 000 Volt
- Transformatorstationen
- Ortsnetze - Kabelanlagen
- Telephonlinien
- Bahnleitungen
- Schwebbahnen

® Araldit

Giess- und Imprägnierharze
Werkzeugharze
Laminierharze
Bindemittel
Pressmassen
Rohstoffe für Lacke
und Belagsmassen
Holzleime

® Aerodux

® Cibamin

® Cibanoid

® Melocol

® Melopas

Rohstoffe für Lacke

Pressmassen

Holzleime

Pressmassen

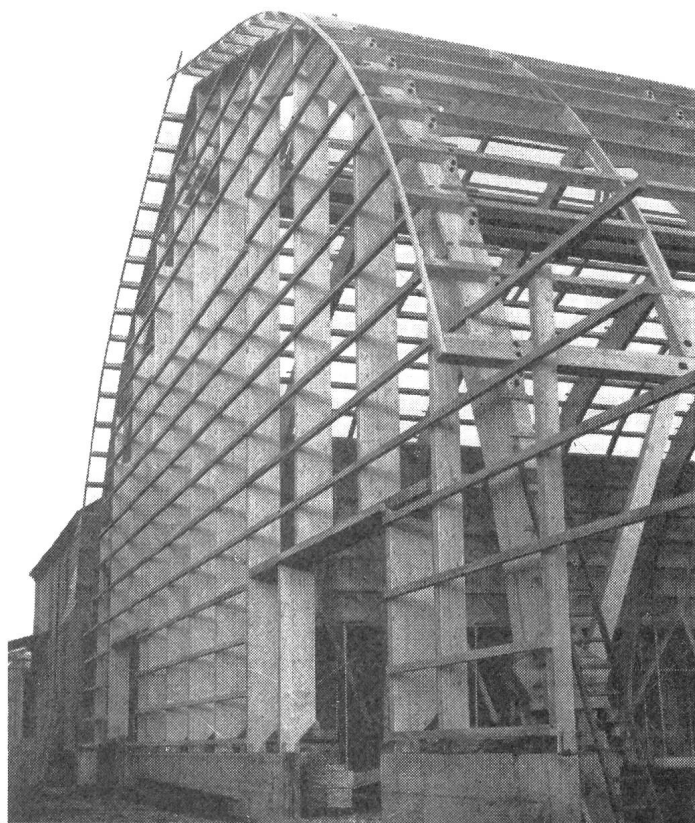

...nach Mass





Roesch

Fabrikationsprogramm

Sicherungsmaterial
Abzweigmaterial
Lampenfassungen
Handlampen

Pressteile & Stanzartikel
für die Elektroindustrie



ROESCH AG KOBLENZ/SCHWEIZ

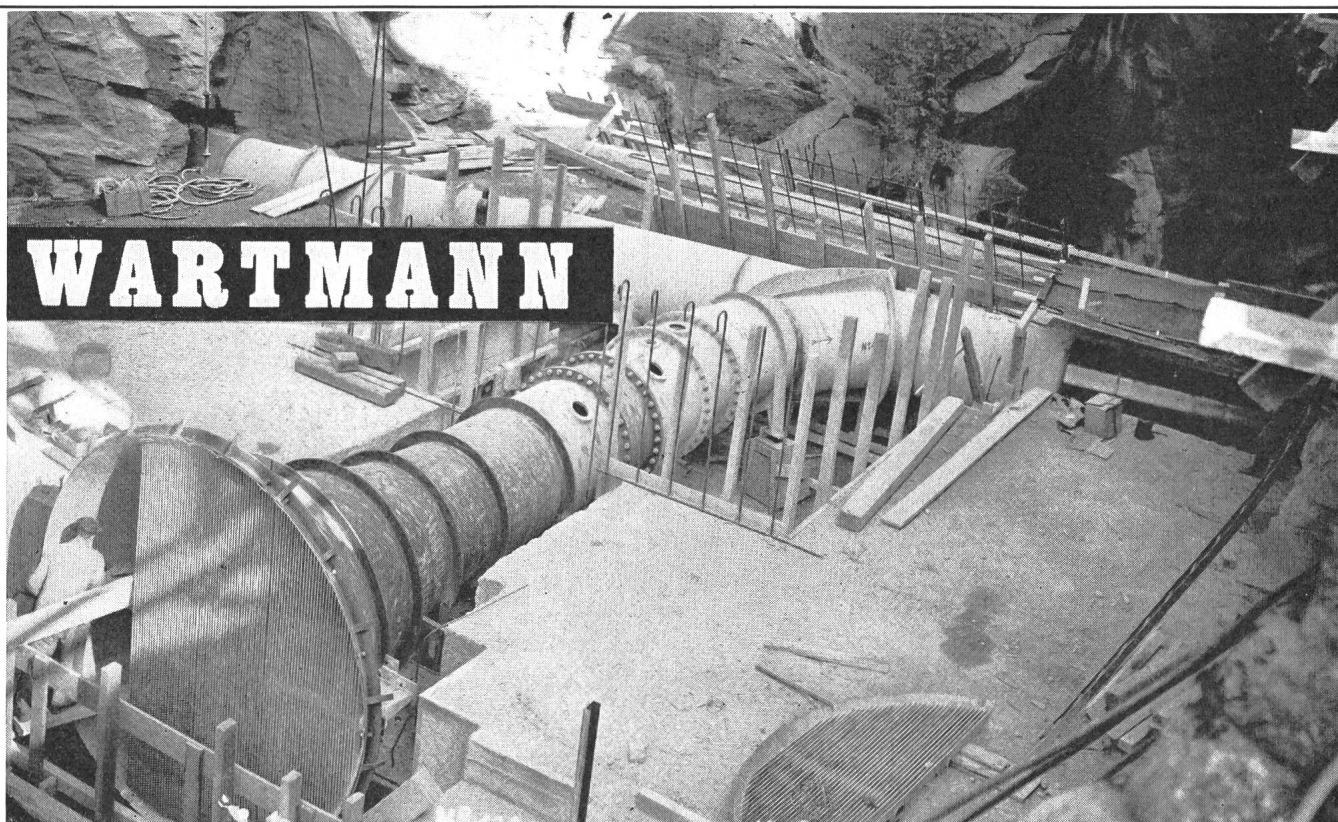

**Stahlwasserbau
Druckleitungen**

Wartmann & Cie. AG Stahlbau und Kesselschmiede
Zürich BRUGG Oberbipp

Stützen für Rollen-Isolatoren

für Leitungsmasten aus Holz,
Beton und Eisen
zum Abspannen, Winkeln und
Tragen von Leitungen

System Hügli

neu

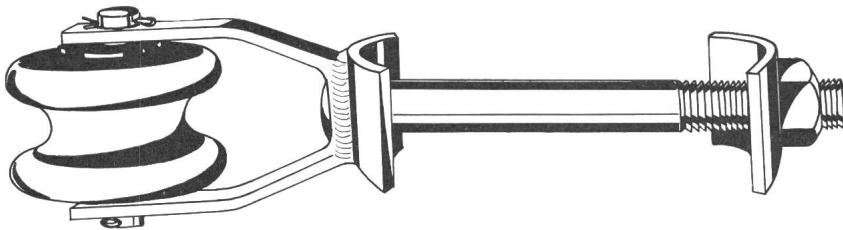
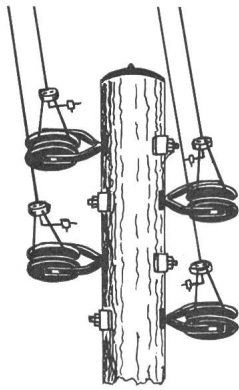

Verschiedene Ausführungen
auf Anfrage

F. Hartmann AG



Elektrotechnische
Bedarfsartikel en gros
Zürich
Löwenstrasse 32
Telephon 051/27 15 15

metallux

METALLFILM-PRÄZISIONS-WIDERSTÄNDE

**Schweizerfabrikat für
höchste Ansprüche**

Tropensicher

Stabil

Zuverlässig

Kurzfristig lieferbar



W. MOOR AG

ELEKTRO-INDUSTRIEBEDARF
Zürich 1 Usterstrasse 14 Telefon (051) 25 88 80

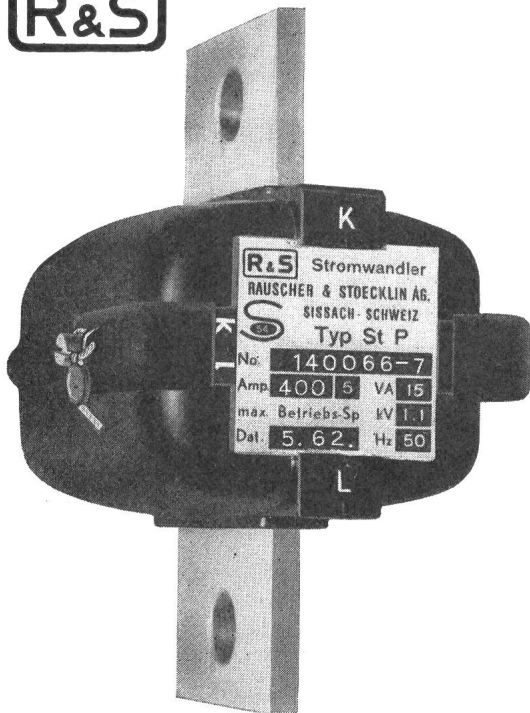

KLEIN-STROMWANDLER

Einheitliche Grösse von 5—800 A

Systemfähig:

Typ StP 50—800 A
15 VA in Klasse 0,5

für Anlagenbau:

Typ Sta 5—1200 A
für Klassen 1,3,10

SCHIENEN-STROMWANDLER

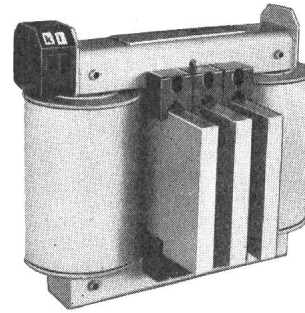

Typ Sts 1000 — 8000 A
für Klassen 0,5, 1,3

Lieferbar ab Lager

Verlangen Sie unsere neue Liste 102

RAUSCHER & STOECKLIN AG., SISSACH

FABRIK ELEKTRISCHER APPARATE UND TRANSFORMATOREN

OERLIKON—PAM

die neue stationäre Röhrenplatten-Batterie
im Kraftwerk

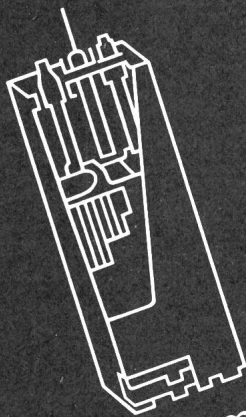

Accumulatoren-Fabrik Oerlikon Zürich 50

Wir senden Ihnen gerne Prospekte und technische Unterlagen

Warum so hohe Gestehungskosten der elektrischen Energie?

Zellweger
USTER

Zentralsteuerung

Weil alle Anlagen der Erzeugung und der Verteilung für die nur kurzzeitig auftretenden Belastungsspitzen dimensioniert werden müssen. Eine gleichmässige Belastungskurve — ohne Spitzen und ohne Täler — erhöht die Wirtschaftlichkeit der Anlagen ganz beträchtlich.

Einzelne Untersuchungen haben ergeben, dass ein Empfänger, der einen Verbraucher von 1,5 kW steuert, die Netzspitzenleistung um mindestens 0,5 kW reduziert. Das bedeutet eine Einsparung an den für die laufende Verstärkung des Netzes notwendigen Investitionen von Fr. 1250.—.

Verlangen Sie unsere Druckschrift über die Wirtschaftlichkeit von Zentralsteuerungs-Anlagen!

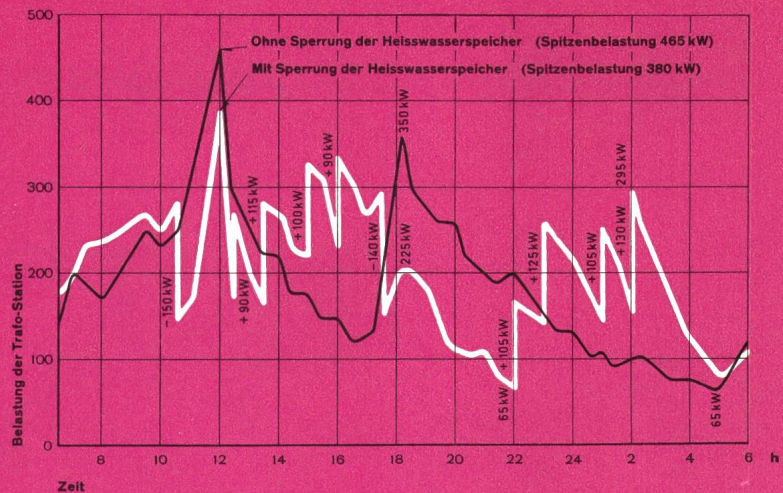

Obige Kurven, aufgenommen in einer Trafo-Station, zeigen die sofort in die Augen springenden Vorteile einer ZELLWEGER-Zentralsteuerung:

Senkung der Spitzenbelastung um 18,2 %
Erhöhung des Energieverkaufs während Zeiten schwacher Belastung um 49 %

Das ist einer der Gründe, warum z. B. im Netz der Dunedin City Corporation (Neuseeland) sukzessive alle Boiler durch 25000 ZELLWEGER-Zentralsteuerungsempfänger (10000 Empfänger bereits in Betrieb) gesteuert werden. Die 9 Sendeanlagen erfassen ein Gebiet von mehr als 1200 km² mit ca. 100000 Einwohnern.

Zellweger AG. Apparate- und Maschinenfabriken Uster
Uster (Zürich)

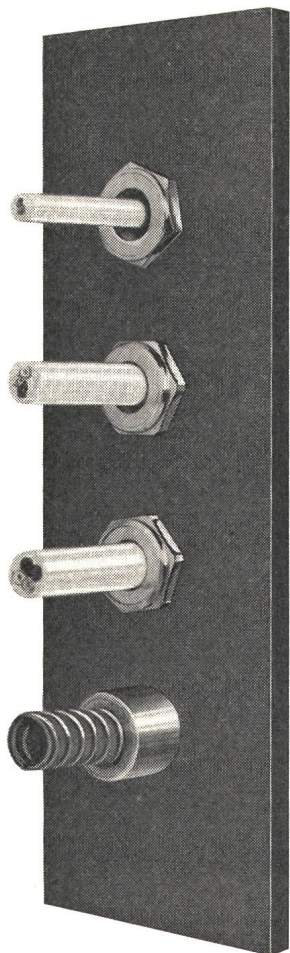

«AGRO» bringt die grosse Umwälzung im Sektor Elektro-Anschlüsse

Mit «AGRO»-Steckverschraubungen montieren Sie sämtliche Elektro-Kabel, Rohre und Metallschläuche in blanker und PVC umspritzter Ausführung.

**Ohne Schlüssel und Zange
schnellste zeitsparende Montage
Sensationell in Funktion und Bauart
Alle Typen kurz daher formschön**

patentiert in vielen Ländern

«AGRO» AG elektrotechnische Fabrik,
Hunzenschwil AG Tel. (064) 3 43 68



SOLIS

Für jeden Anspruch und für jeden Verwendungszweck gibt es ein

SOLIS-Heizkissen

das dem Benützer ein Maximum an Qualität bietet. Nur SOLIS fabriziert Heizkissen mit 4 und 5 Wärmestufen und Rapidheizung!
Ist Ihre Auswahl an SOLIS-Heizkissen komplett?

SOLIS Apparatfabriken AG Zürich 6/42

Stüssistrasse 48-52 Tel. (051) 26 16 16 (6 Linien)

Schichtpreßstoffe

Dellit Hartpapier

Canevasit Hartbaumwollgewebe

Vetronit Hartglasgewebe

für den Maschinen- und Apparatebau

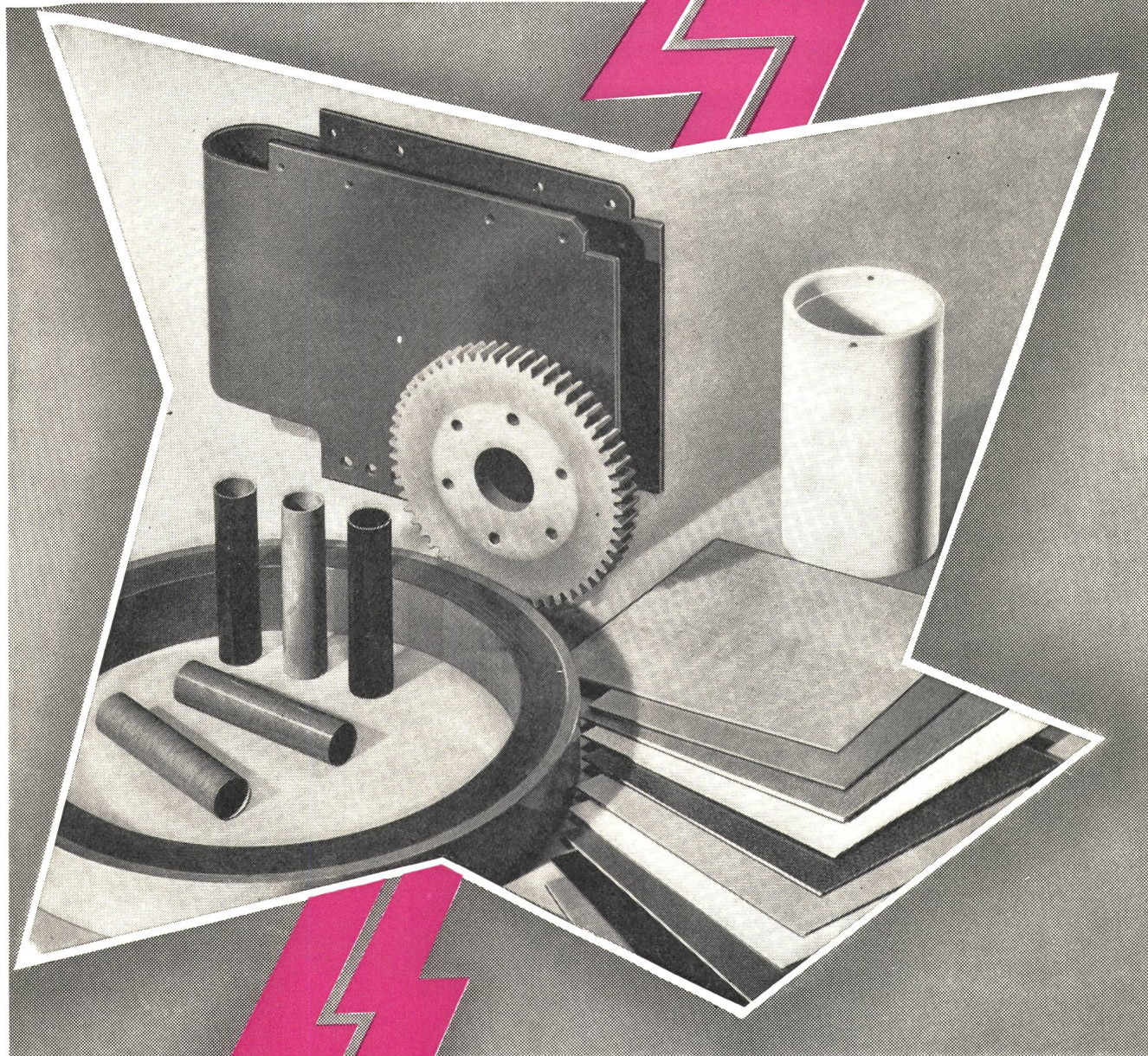

Unsere Berater und Dokumentationen
stehen Ihnen zur Verfügung

ISOLA

SCHWEIZERISCHE ISOLA-WERKE
BREITENBACH bei Basel

Telefon (061) 80 14 21

Telex 62479

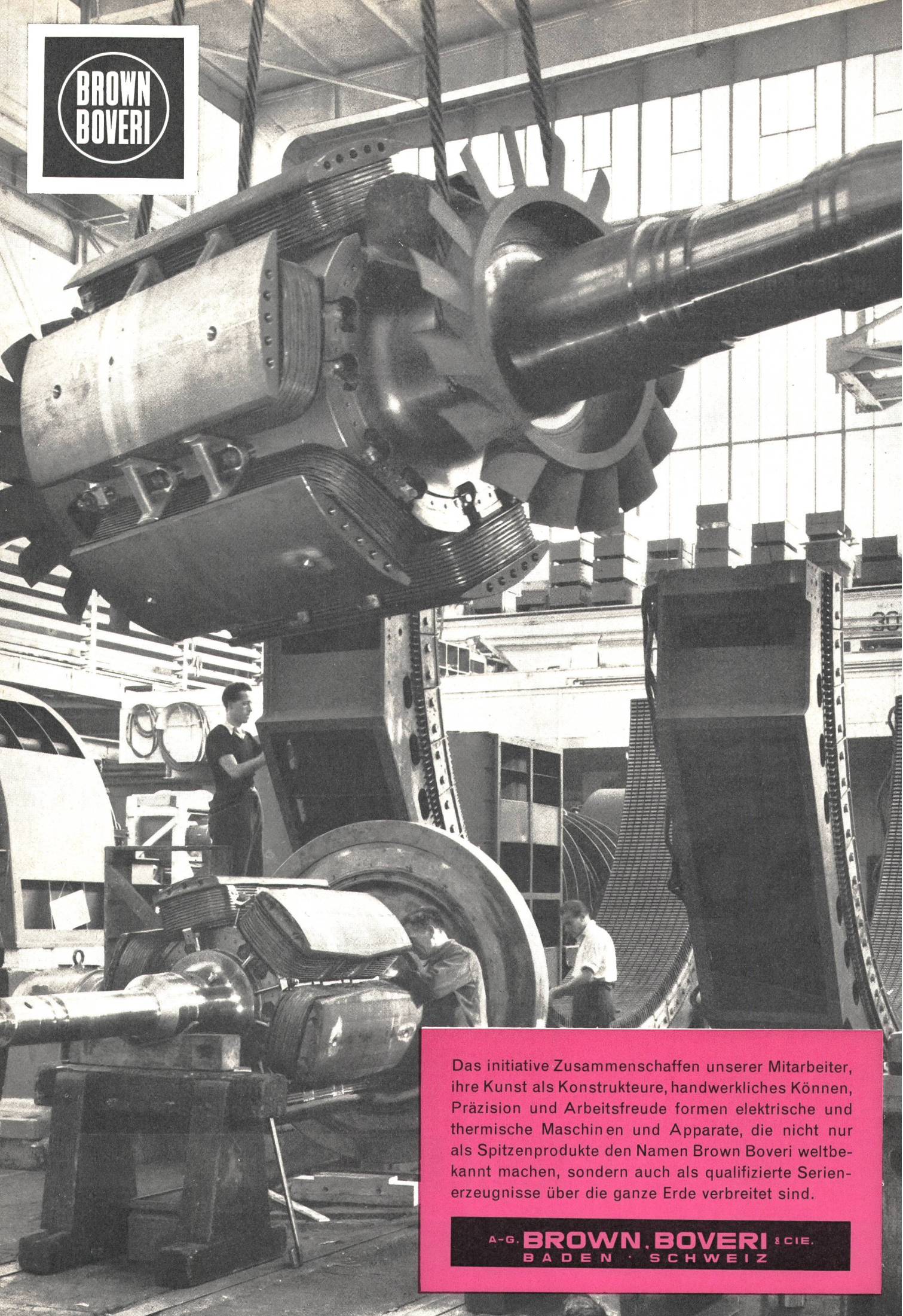
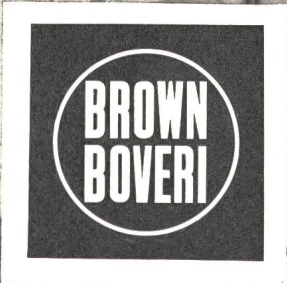

Das initiative Zusammenschaffen unserer Mitarbeiter, ihre Kunst als Konstrukteure, handwerkliches Können, Präzision und Arbeitsfreude formen elektrische und thermische Maschinen und Apparate, die nicht nur als Spitzenprodukte den Namen Brown Boveri weltbekannt machen, sondern auch als qualifizierte Serien-erzeugnisse über die ganze Erde verbreitet sind.

A-G. **BROWN BOVERI** & CIE.
BADEN · SCHWEIZ