Zeitschrift: Schweizer Schule
Herausgeber: Christlicher Lehrer- und Erzieherverein der Schweiz
Band: 66 (1979)
Heft: 9

Werbung

Nutzungsbedingungen
Die ETH-Bibliothek ist die Anbieterin der digitalisierten Zeitschriften auf E-Periodica. Sie besitzt keine Urheberrechte an den Zeitschriften und ist nicht verantwortlich für deren Inhalte. Die Rechte liegen in der Regel bei den Herausgebern beziehungsweise den externen Rechteinhabern. Das Veröffentlichen von Bildern in Print- und Online-Publikationen sowie auf Social Media-Kanälen oder Webseiten ist nur mit vorheriger Genehmigung der Rechteinhaber erlaubt. Mehr erfahren

Conditions d'utilisation
L'ETH Library est le fournisseur des revues numérisées. Elle ne détient aucun droit d'auteur sur les revues et n'est pas responsable de leur contenu. En règle générale, les droits sont détenus par les éditeurs ou les détenteurs de droits externes. La reproduction d'images dans des publications imprimées ou en ligne ainsi que sur des canaux de médias sociaux ou des sites web n'est autorisée qu'avec l'accord préalable des détenteurs des droits. En savoir plus

Terms of use
The ETH Library is the provider of the digitised journals. It does not own any copyrights to the journals and is not responsible for their content. The rights usually lie with the publishers or the external rights holders. Publishing images in print and online publications, as well as on social media channels or websites, is only permitted with the prior consent of the rights holders. Find out more

Download PDF: 14.12.2025

ETH-Bibliothek Zürich, E-Periodica, https://www.e-periodica.ch

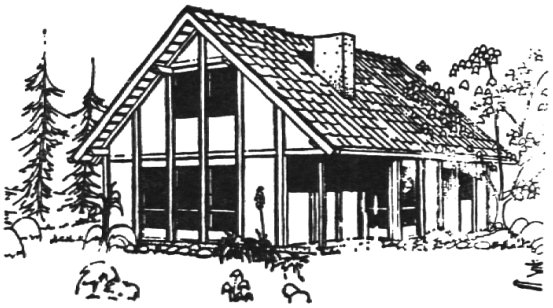

Das neue Fachwerkhaus von Marty

vereinigt Altbewährtes mit den heutigen Ansprüchen durch:

- natürliche Gestaltung
- noch bessere Isolation
- gepflegter Ausbau mit viel Naturholz

Gebäudekosten:
5½ Zimmer ab Fr. 190 000.–

Musterhaus

in Wiezikon bei Sirnach, an der Strasse Sirnach–Fischingen, für Sie offen:

- jederzeit während unserer Bürozeit von 8–12 und 13.30–17. Uhr nach Anmeldung in unserem Büro/Werk an der Sirnacherstrasse in Wil
- an übrigen Terminen nach Vereinbarung

Verlangen Sie die komplette Gratisdokumentation bei:

marty wohnbau ag
073 22 36 36 9500 wil

Zuger Schulwandtafeln

seit 1914

Absolut glanzfreie Schreibflächen aus Emailstahl. 15 Jahre Garantie. Projektionswände in verschiedenen Ausführungen.

Verlangen Sie unsere Dokumentation.

EUGEN KNOBEL ZUG
Chamerstrasse 115 Tel. 042/21 22 38

kleinschreibung

Bund für vereinfachte rechtschreibung
Pflugstrasse 18
8006 Zürich

Werden Sie mitglied!

LUREM

vom Peugeot-Werk, die preisgünstige

Universalbohrmaschine

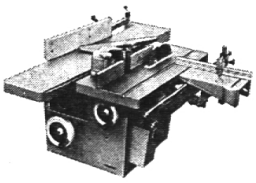

5fach kombiniert
ab Fr. 3470.–
komplett mit Motor.
Ein Besuch lohnt sich bestimmt.
Täglich, auch Samstag Vormittag geöffnet.

Generalvertretungen
Maschinen-Center Strausak AG
2554 Meinisberg/Biel
Tel. 032 - 87 22 23

Besuchen Sie uns an der BEA in Bern
5.–15. Mai 79 Halle 8

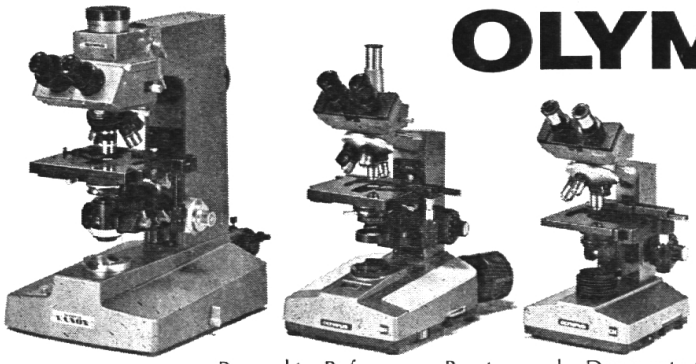

OLYMPUS

Moderne Mikroskope

Spitzenqualität
mit erstklassigem
Service
zu vernünftigen
Preisen

Prospekte, Referenzen, Beratung oder Demonstration durch die Generalvertretung:
WEIDMANN + SOHN, Abt. Präzisions-Instrumente, 8702 Zollikon, Tel. 01 65 51 06

Wirtschaftskunde
Chemie und Physik
Technik
Gesundheit

Aus diesen vier Themenkreisen können wir Ihnen von unseren Lehr- und Informationsmitteln Ausleihduplikate und Fortdrucke als Unterrichtshilfen zur Verfügung stellen. Für Schulen kostenlos. Das Material enthält keine Firmeninformationen.

Themenkreis	Titel/Inhalt	Medium	geeignet für *			
			A	B	C	D
Wirtschaftskunde	Thema: Betriebswirtschaft	16 mm Film		●	●	●
	Unternehmerspiel mit Computer-Auswertung	Drucksachen		●	●	●
	Produktion und Konsum	Kurztonbildschau		●	●	●
	Wirtschaftssektoren, Produktionsfaktoren	"		●	●	●
	Entwicklung der Wirtschaft	"		●	●	●
	Wirtschaftskreislauf und Sozialprodukt	"		●	●	●
	Preisbildung	"		●	●	●
	Das wirtschaftliche Prinzip	"		●	●	●
	Familie Schweizer und ihr Budget	Broschüre		●	●	●
Chemie und Physik	Das Periodensystem der Elemente I + II	AV-Lehrprogramm			●	●
	Atombau: Bausteine der Atome	"			●	●
	Atombau: Isotopie	"			●	●
	Atombau: Kern und Hülle, der α-Zerfall	"			●	●
	Atombau: Die Elektronenschalen	"			●	●
	Was ist Rost?	16 mm Film	●			
	Lösen eines Kristalls	"		●		●
	Was ist Kraft?	"		●		●
	Bromierung von Benzol	"			●	●
	Diffusion	"			●	●
	Gaschromatographie (neu)	"			●	●
	Massenspektrometrie (neu)	"			●	●
Technik	Was ist eine chemische Fabrik?	16 mm Zeichentrickfilm	●	●	●	●
	Kybernetik	16 mm Film		●		●
	Wie Informationen kodiert werden	"		●		●
	Kybernetik in der Produktion	"		●		●
Gesundheit	Das kleine Buch von der grossen Gesundheit	Broschüre	●	●	●	●

Für den Einsatz von AV-Lehrprogrammen sind Lehrgeräte erforderlich.
Wir können eine begrenzte Anzahl leihweise zur Verfügung stellen.

* A = 4. – 7. Schuljahr B = 8. – 10. Schuljahr C = über 10. Schuljahr D = Berufsschulen

Ausführliche Angaben auf Anfrage.
Bestellungen – mit Schuladresse – bitte schriftlich an:

SANDOZ

Sandoz AG, Lehrmittel für Schule und Betrieb, Postfach 4002 Basel, Telefon 061 24 60 17 (Direktwahl)

Ausbildung von hauptamtlichen Gewerbelehrern allgemeinbildender Richtung

Das Schweizerische Institut für Berufspädagogik in Bern bietet Ihnen einen viersemestrigen Studiengang für die Ausbildung zum hauptamtlichen Gewerbelehrer der allgemeinbildenden Richtung an.

Studienort: Bern
Dauer: 4 Semester
Studienbeginn: 14. April 1980

Aufnahmebedingungen:
a) Wahlfähigkeitszeugnis als Lehrer/Lehrerin der Volksschulstufe oder abgeschlossenes Hochschulstudium (inkl. Turnlehrer I)
b) Mindestalter von 24 Jahren
c) erfolgreiche Tätigkeit im Schuldienst
d) nebenamtliche Unterrichtspraxis an einer Berufsschule erwünscht, für Hochschulabsolventen unerlässlich

Bewerber, welche die oben stehenden Bedingungen erfüllen, werden zur Abklärung ihrer Eignung in der Zeit zwischen Oktober und Dezember zu einer Probelektion mit einer Lehrlingsklasse und zu einem Gespräch eingeladen.

Anmeldeschluss: 31. August 1979

Verlangen Sie den Studienprospekt und nähere Angaben beim Sekretariat des Schweizerischen Instituts für Berufspädagogik, Morgartenstrasse 2, 3014 Bern, Telefon 031 - 42 88 71.

Berücksichtigen Sie bitte unsere Inserenten

institut Richelieu
école de français
Clos-de-Bulle 7
1004 lausanne

Die
Spezialschule
für
FRANZÖSISCH
im Genferseegebiet
FERIENKURSE
Prospekt an:

Tel. 021 - 23 27 18

Davos

An den öffentlichen Schulen der Landschaft Davos ist auf Beginn des Schuljahres 1979/80 (20. August 1979)

1 Sekundarlehrstelle phil. II

(wenn möglich mit Turnen und Geografie)

neu zu besetzen. Die Stelle ist auf ca. sechs Jahre befristet geschaffen worden. Schulort ist Davos-Platz.
Wir haben vor drei Jahren ein neues Oberstufenschulhaus bezogen, das mit den neuesten technischen Unterrichtshilfen ausgerüstet ist. Unsere Sekundarlehrer erteilen 28 bis 30 Pflichtstunden. Wenden Sie sich für weitere Auskünfte bitte an den Schulvorsteher der Landschaft Davos, Bruno Berger, Schulstrasse 4, 7270 Davos-Platz, Telefon 083 - 3 40 13. Ihre Anmeldung mit Zeugnissen, Lebenslauf, Referenzliste und Foto wollen Sie bis 8. Mai 1979 an dieselbe Stelle einreichen.

Rechnen und Geometrie Oberschule 7.–9. Schuljahr

Mit den zwei neuen Lehrgängen ‹Rechnen und Geometrie› für die 1.–3. Oberschule und für Abschlussklassen haben erfahrene Praktiker (H. Buck, E. Kunz, G. Kuster) in Zusammenarbeit mit einem Beraterteam und unter der wissenschaftlichen Projektleitung von dipl. math. H. Deller ein Lehrwerk geschaffen, das vorzüglich auf die Bedürfnisse und Möglichkeiten des Oberschülers abgestimmt ist, indem es

- mangelhafte Vorkenntnisse auffrischt, bevor Neues aufgebaut wird;
- auf den Erlebnis- und Motivationsbereich des Oberschülers ausgerichtet ist;
- nach Inhalt und Aufbau einen abwechslungsreichen Unterricht ermöglicht;
- die nötigen Kenntnisse für die zugänglichen Berufsschulen vermittelt und
- geschickt rechnerische und geometrische Bereiche verzahnt.

Jedes Schülerbuch
enthält Übungsblätter (Ü), Aufgabenblätter (A) und vereinzelte Wiederholungsblätter (W). Die Buchseiten weisen eine fortlaufende fette Numerierung auf für den getrennten Fachunterricht und eine dünngedruckte Numerierung für die integrierende Arbeitsweise.

Für die Hand des Lehrers
sind Lehrerausgaben erhältlich. Sie enthalten ausser den Übungs-, Aufgaben- und Wiederholungsblättern mit rot eingedruckten Lösungen zusätzliche Blätter mit fachlichen Ergänzungen.

Rechnen Oberschule 1
Rechnen Oberschule 2
Rechnen Oberschule 3

Geometrie Oberschule 1
Geometrie Oberschule 2
Geometrie Oberschule 3

Algebra Oberschule 3

- stufenangepasst
- auf das Wesentliche ausgerichtet
- auf die zugänglichen Berufsschulen vorbereitend
- reichhaltig – um auswählen zu können

Lehrmittelverlag des Kantons Zürich, Räffelstrasse 32, Postfach, 8045 Zürich, Tel. 01 33 98 15

			Anzahl
Rechnen Oberschule 1. Klasse	204 Seiten, A4, perforiert, gelocht, broschiert	Bestell-Nr. 23110 Fr. 7.–	
Rechnen 1. Klasse, Lehrerausgabe	302 Seiten, A4, Ringbuch	Bestell-Nr. 23140 Fr. 20.–	
Rechnen Oberschule 2. Klasse	152 Seiten, A4, perforiert, gelocht, broschiert	Bestell-Nr. 23210 Fr. 7.–	
Rechnen 2. Klasse, Lehrerausgabe	264 Seiten, A4, Ringbuch	Bestell-Nr. 23240 Fr. 20.–	
Rechnen Oberschule 3. Klasse	160 Seiten, A4, perforiert, gelocht, broschiert	Bestell-Nr. 23310 Fr. 7.–	
Rechnen 3. Klasse, Lehrerausgabe	352 Seiten, A4, Ringbuch	Bestell-Nr. 23340 Fr. 20.–	
Algebra Oberschule 3. Klasse	80 Seiten, A4, perforiert, gelocht, broschiert	Bestell-Nr. 23410 Fr. 7.–	
Algebra 3. Klasse, Lehrerausgabe	160 Seiten, A4, Ringbuch	Bestell-Nr. 23440 Fr. 20.–	
Geometrie Oberschule 1. Klasse	88 Seiten, A4, perforiert, gelocht, broschiert	Bestell-Nr. 24110 Fr. 5.–	
Geometrie 1. Klasse, Lehrerausgabe	168 Seiten, A4, Ringbuch	Bestell-Nr. 24140 Fr. 20.–	
Geometrie Oberschule 2. Klasse	132 Seiten, A4, perforiert, gelocht, broschiert	Bestell-Nr. 24210 Fr. 7.–	
Geometrie 2. Klasse, Lehrerausgabe	216 Seiten, A4, Ringbuch	Bestell-Nr. 24240 Fr. 20.–	
Geometrie Oberschule 3. Klasse	100 Seiten, A4, perforiert, gelocht, broschiert	Bestell-Nr. 24310 Fr. 7.–	
Geometrie 3. Klasse, Lehrerausgabe	248 Seiten, A4, Ringbuch	Bestell-Nr. 24340 Fr. 20.–	

Bis zum Betrag von Fr. 25.– plus Fr. 2.– Versandkostenanteil

Adresse 1. Zeile

Adresse 2. Zeile

Strasse, Nr.

PLZ Ort

Die Schule unterwegs ...

Clubhaus Märjelen

Kühboden am Eggishorn

- Etappenort im Aletschgebiet
- Ausgangspunkt zu unzähligen Wanderzielen
- Idealer Schul-Ferienort im Sommer und Winter

Abendessen, Übernachten und Morgenessen schon **ab Fr. 16.–**

Verlangen Sie unsere Menuvorschläge

Clubhaus Märjelen, H. Volken
3984 Fiesch/Kühboden (Wallis)
Telefon 028 - 71 19 88

BPG

Eine historische, geografische und vergnügliche Schulreise!

Kaum eine Schulreise bietet so vielfältige Eindrücke wie eine Schiffahrt auf dem Basler Rhein.
Hier treffen drei Landesgrenzen aufeinander. Es grüssen die Hügel des Schwarzwaldes, der Vogesen und des Baselbieter Juras. In den Rheinhäfen werden Güter aus aller Welt von den Frachtschiffen geladen.
Augusta Raurica und das wiederaufgebaute Römerhaus lohnen einen Zwischenhalt, ebenso ein Besuch der Basler Pfalz, des Münsters, des Rathauses und des Zoologischen Gartens.
Eine Schulreise nach Basel verschafft viele historische und geografische Eindrücke. Wir unterbreiten Ihnen gern abwechslungsreiche Ausflugsprogramme.

Basler Personenschiffahrts-Gesellschaft AG
Südquaistr. 55 – 4057 Basel – Tel. 061/65 33 75

STATION NORD-OST

Das lustige Restaurant für jung und alt im
BAHNHOFBUFFET ZÜRICH HB
Für Schulklassen Spezialrabatt!
Telefon 01 - 211 15 10

Berggasthaus Pizol, 7310 Bad Ragaz

Ski-Ferienlager 1980
Heimeliges Berghaus mitten im Skigebiet Pizol/Bad Ragaz. Kleinere Mehrbettzimmer für 60 Personen, mit Waschräumen, Duschen und WC. Schöne Leiterzimmer. Gute Vollpensionsverpflegung, günstiger Preis.

Freie Termine 1980: 14. bis 19. Januar / ganzer Monat März.

Nähere Auskunft erteilt Ihnen gerne: Familie Moro, Berghaus Pizol, 7310 Bad Ragaz, Tel. 085 - 9 23 50

Immer ein Erlebnis:

Landschulwochen, Wanderwochen, Schulreisen, Jugendlager und Skilager.

An der Linie Thusis-Tiefencastel erwartet Sie ein ideales Ferienheim an ruhiger Lage.

4 Schlafräume mit Matratzenlager für 60 Personen sowie 3 Zimmer mit 7 Betten, grosse elektrische Küche, Duschen und Spielräume. – Frei: 4. Aug. – 1. Okt. 79; 2. Jan. – 12. Jan. 80; 26. Jan. – 2. Febr. 80; ab 16. Febr. 80.

Frau Buchli-Brägger, Ferienheim Sonnenberg, Obersolis, 7450 **Tiefencastel GR,** Telefon 081 - 71 17 36

Silbermöve

Mövenpick

Das moderne Selbstbedienungs-Restaurant im Zürcher Zoo

Jetzt Schulausflüge ohne Verpflegungsproblem!

Zürichbergstrasse 219
Telefon 01 - 32 25 00

Jugendherberge Grächen (Wallis)

Neubau, Zimmer mit 6 Betten und 3 Leiterzimmer mit je 2 Betten. Duschen, Zentralheizung, Kalt- und Warmwasser, grosser Aufenthaltsraum, Spielwiese neben dem Haus. Total 62 Plätze. Eignet sich sehr gut für Jugend- und Sportwochen.

Auskunft: SJH Rosy, 3925 Grächen
Telefon 028 - 56 17 14

Ferienhaus «Eywaldhus»
ob Rüschegg-Heubach
im Schwarzenburgerland. 40 Massenlager in 5 Räumen, Aufenthaltsraum, gut eingerichtete Küche. Pro Person Fr. 6.–.
Familie H. P. Bärtschi, Rest. Eywald, 3154 Rüschegg-Heubach, Telefon 031 - 93 80 40

Ferienheim Fraubrunnen in Schönried BO
1300 m ü. M.
Eignet sich vortrefflich für Ferienlager, Landschulwochen, Wochenende.
Günstige Pauschalpreise. – Auskunft erteilt:
Fritz Schmalz, Lehrer
3313 Büren zum Hof
Telefon 031 - 96 75 45

HASLIBERG – BERNER OBERLAND

Bergschulwochen – Klassenlager

Mitten im neu erschlossenen Wander- und Skigebiet liegt unser Jugendhaus.
39 Plätze – neu ausgerüstet mit Warmwasserduschen – Verpflegung aus der Hotelküche.

Freie Termine: 1.–11. Juni, 16.–25. Juni, 1.–28. Juli

Ferien- und Schulungszentrum Viktoria
6086 Hasliberg Reuti, Telefon 036- 71 11 21

Sportbahnen Wiriehorn Diemtigtal/Simmental
Telefon 033 - 57 13 83

Schulreise und **Klassenlager**
3 neue Schulferien-Häuser à je 30 bis 60 Plätze, auch an Selbstkocher ab Fr. 6.– pro Tag. Duschen, grosser Aufenthaltsraum.

Berghotel «Sässliwiese» Flums-Kleinberg

Speziell geeignet für Schulreisen und Ferienlager. Sommer und Winter. Platz für ca. 40 Personen. Verlangen Sie bitte Prospekte!
Fam. E. Wildhaber, Telefon 085 - 3 11 95

wie wäre es mit einer Schulreise in den weltbekannten Basler Zoo? Einzigartiges Vivarium mit Fischen und Reptilien. Prächtige Freianlagen in schöner Parklandschaft. Modernes Affenhaus mit Grossfamilien bei Gorilla, Schimpansen und Orang Utan. Neuer Kinderzoo. Restaurants. Auskunft: (061) 39 30 15.

ZOO BASEL
immer im Grünen

Schul- und Ferienlager
Oberengadin S-Chanf – Nationalpark
mit Komfort. Ideal für Sommer und Winter. Nähe Nationalpark, Skilifte, Eisplatz und Bahnhof. 60 Plätze in 12 Zimmern. Zentralheizung, Duschen, Bad, verschiedene Spiel- und Aufenthaltsräume, grosser Essaal, Schulsaal und moderne Küche. Spielwiese. Selbstverpflegung (evtl. mit Köchin).
Auskunft: Fam. Müller-Vismara, 7524 Zuoz, Tel. 082 - 7 13 62

Bahnhof-Buffet Goldau

Frau B. Simon Tel. 041 - 82 15 66

Rasch – gut – preiswert

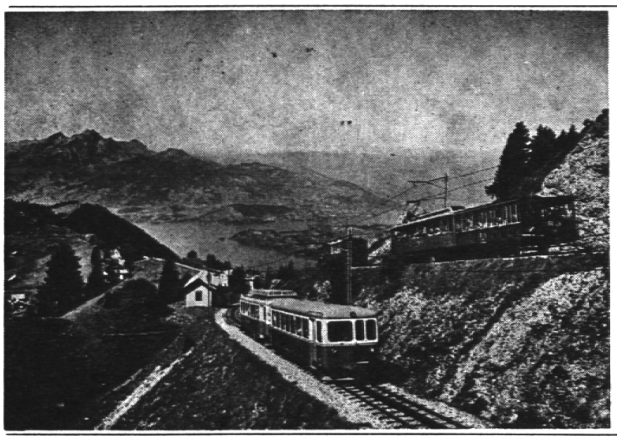

RIGI

Das ideale Ausflugsziel für Ihre Schulreise!
Schönste Spazierwege – wunderbare Aussicht auf Berge, Täler und Seen.

Für Schulen stark ermässigte Preise!

Arth–Rigi-Bahn, 6410 **Goldau**, ✆ 041 - 82 11 48
Vitznau–Rigi-Bahn
Luftseilbahn Weggis–Rigi-Kaltbad, 6354 **Vitznau**
✆ 041 - 83 18 18

BEWUSSTER GLAUBEN

Theologiekurs für Laien (TKL)

4 Jahre (8 Semester) systematische Einführung in die Hauptgebiete der katholischen Theologie durch ausgewiesene Fachtheologen für Damen und Herren mit Matura, Lehr- und Kindergärtnerinnenpatent oder eidgenössischem Handelsdiplom.

ABENDKURSE in **Zürich** und **Luzern** sowie FERNKURS mit Studienwochen.

Oktober 1979: Zwischeneinstieg in den Turnus 1978/82

Katholischer Glaubenskurs (KGK)

2-Jahreskurs (6 Trimester)
Vertiefung des heutigen Glaubensverständnisses auf biblischer Grundlage für Damen und Herren mit abgeschlossener Volksschule.

ABENDKURSE an verschiedenen Orten der deutschen Schweiz sowie FERNKURS

Oktober 1979: Beginn des Kurses 1979/81.

Anmeldeschluss für beide Kurse: 15. September 1979

Prospekte, Auskünfte und Anmeldungen: SEKRETARIAT TKL/KGK, Neptunstrasse 38, 8032 ZÜRICH, Telefon 01 - 47 96 86

HELBLING - SCHULMUSIK

Musik für Orff-Instrumentarium

Singt und spielt Heft 1
Elementare Einführung zum Spiel mit Schlag-Stab- und Melodieinstrumenten, verfasst von Leo Rinderer, Eva Schindler und Ernst Stilz Fr. 10.—

Singt und spielt Heft 2
80 Lied-Begleitsätze namhafter Komponisten zum Spiel mit Schlag-Stab- und Melodieinstrumenten, herausgegeben von Leo Rinderer Fr. 13.50

Singt und spielt Lehrerbegleitheft
zu «Elementare Einführung» Fr. 9.50

Fröhlich lasst uns musizieren
von Erich C. Frohloff – Spielheft für 2 beliebige Melodie-Instrumente in C, Bass, Schlagwerk ad lib. und Pauken Fr. 7.—

Lieder der Welt
herausgegeben von Siegfried Lehmann Fr. 9.—

Der junge Musizierkreis Heft 1/2
von Rainer Stetefeld – Kleine Spielstücke für Blockflötengruppen, Stabspiele und rhythmische Instrumente je Fr. 4.50

Musik für Blockflöte

Blockflötenschule
von Hans Bodenmann Fr. 8.50

Neue Blockflötenschule
von Hans Bodenmann Fr. 7.50

I der Schwyz do simmer dehei
Lieder, Märsche und Tänze für 2 C-Blockflöten, gesetzt von Gertrud Keller Fr. 5.—

Im grünen Wald von Gertrud Keller
Lieder und Tänze für 2 C-Blockflöten Fr. 4.50

Frohes Musizieren Heft 1–6
Lieder und Tänze von Hans Bodenmann Fr. 4.—

Frohes Musizieren Heft 7
Französische Lieder, zusammengestellt von Hans Bodenmann Fr. 4.—

Verlangen Sie unverbindlich Ansichtssendungen!

EDITION HELBLING AG Pfäffikerstrasse 6 8604 VOLKETSWIL
Telefon 01 - 945 43 93

Luftseilbahn Flüelen-Eggberge

1500 m ü. M.

Talstation an der Durchgangsstrasse zwischen Flüelen und Altdorf, Bahn- und Schiffstation Flüelen.
15-Personen-Kabinen, Fahrzeit: 7 Minuten.

Die Eggberge bieten ein lohnendes Ausflugsziel und sind der Ausgangspunkt schöner Höhenwanderungen. Berggasthäuser. Bedeutende Taxvergünstigungen für Gesellschaften und Schulen.

Auskunft über Telefon 044 - 2 15 49.