Zeitschrift: Schweizer Schule
Herausgeber: Christlicher Lehrer- und Erzieherverein der Schweiz
Band: 65 (1978)
Heft: 22: Israels Propheten : ein Beitrag zum Bibelunterricht

Werbung

Nutzungsbedingungen
Die ETH-Bibliothek ist die Anbieterin der digitalisierten Zeitschriften auf E-Periodica. Sie besitzt keine Urheberrechte an den Zeitschriften und ist nicht verantwortlich für deren Inhalte. Die Rechte liegen in der Regel bei den Herausgebern beziehungsweise den externen Rechteinhabern. Das Veröffentlichen von Bildern in Print- und Online-Publikationen sowie auf Social Media-Kanälen oder Webseiten ist nur mit vorheriger Genehmigung der Rechteinhaber erlaubt. Mehr erfahren

Conditions d'utilisation
L'ETH Library est le fournisseur des revues numérisées. Elle ne détient aucun droit d'auteur sur les revues et n'est pas responsable de leur contenu. En règle générale, les droits sont détenus par les éditeurs ou les détenteurs de droits externes. La reproduction d'images dans des publications imprimées ou en ligne ainsi que sur des canaux de médias sociaux ou des sites web n'est autorisée qu'avec l'accord préalable des détenteurs des droits. En savoir plus

Terms of use
The ETH Library is the provider of the digitised journals. It does not own any copyrights to the journals and is not responsible for their content. The rights usually lie with the publishers or the external rights holders. Publishing images in print and online publications, as well as on social media channels or websites, is only permitted with the prior consent of the rights holders. Find out more

Download PDF: 09.12.2025

ETH-Bibliothek Zürich, E-Periodica, https://www.e-periodica.ch

Bezugsquellennachweis für Schulbedarf

Arbeitsblätter für Deutsch, Geografie, Handarbeit, Rechnen und Vorschule
SABE-Verlagsinstitut für Lehrmittel, Bellerievestrasse 3, 01 - 32 35 20

Bastelmaterialien, Bastelbücher
Bastelzentrum, Bubenbergplatz 11, 3011 Bern, 031 - 22 06 63

Bolleter-Schulprogramm — Das Gute günstiger
Bolleter AG, 8627 Grüningen, 01 - 935 21 71

Bücher
SABE-Verlagsinstitut für Lehrmittel, Bellerievestrasse 3, 01 - 32 35 20

Bücher, Lehr- und Lernmittel, Pädagogik
Hermann Schroedel Verlag AG, Hardstrasse 95, 4020 Basel, 061 - 42 33 30

Diapositive
DIA-GILDE, Wülflingerstr. 18, 8400 Winterthur, 052 - 25 94 37

Dia-Aufbewahrung
MEMO AG, 8301 Glattzentrum, 01 - 830 52 02
Theo Beeli AG, Kino- und Bühnentechnik, Postfach 114, 8029 Zürich, 01 - 53 42 42

Dias / Diatransparente
R. Schmidlin, AV Medien/Technik, 3125 Toffen, 031 - 81 10 81

Dia-Service
DIARA Dia-Service, Kurt Freund, 8056 Zürich, 01 - 46 20 85

Didaktische Arbeitsmittel und Werkenmaterial
Schubiger Verlag AG, 8400 Winterthur, 052 - 29 72 21

Diamantzeichnen, Anleitung, Instrumente, sämtl. Vorlagen
GLAS+DIAMANT, Schützeng. 24, 8001 Zürich, 01 - 211 25 69

Farben, Mal- und Zeichenbedarf
Jakob Huber, Waldhöheweg 25, 3013 Bern, 031 - 42 98 63

Farbpapiere
INDICOLOR J. Bollmann AG, 8031 Zürich, 01 - 42 02 33

FOTOLABORS
Planung, Einrichtung und Zubehöre:
Schmid+Co AG, 5001 Aarau, 064 - 24 32 32

Getränke- und Verpflegungsautomaten
AVAG Betriebsverpflegungs AG, Bernerstr. Nord 210, 8064 Zürich, 01 - 64 48 64

HANDSTRICKWOLLEN
Hans Jakob AG, 3436 Zollbrück, 035 - 6 81 11

Kassetten-Kopiergeräte
APCO AG, Postfach, 8045 Zürich, (3M), 01 - 35 85 20

Keramikbrennöfen
Tony Güller, Naber-Schulbrennöfen, 6644 Orselina
KIAG, Keramisches Institut AG, Economy-Schulbrennöfen, 3510 Konolfingen, 031 - 99 24 24

Laboreinrichtungen
Hunziker AG, 8800 Thalwil, 01 - 720 56 21

Laboreinrichtungen und Spezialräume
Murri Albert & Co., Erlenauweg 15, 3110 Münsingen, 031 - 92 14 12

Lehrmittel
Informationsstelle Schulbuch, Laurenzenvorstadt 90, 5001 Aarau (geöffnet: Di–Fr 14.00 bis 18.00)
Telefon 064 - 22 57 33

Mikroskope
MEMO AG, 8301 Glattzentrum, 01 - 830 52 02
OLYMPUS, Weidmann+Sohn, 8702 Zollikon, 01 - 65 51 06

Musikinstrumente, Musikalien, Blockflöten
Zum Pelikan, Hadlaubstrasse 63, 8006 Zürich, 01 - 60 19 85

PRESSE (Zylinderpresse)
GISLING AG, CH-1510 Moudon/Lausanne, 021 - 95 21 31

Physikalische Demonstrations- und Schülerübungsgeräte
LEYBOLD HERAEUS AG, Ausstellungsräume: Bern: Zähringerstr. 40, 031 - 24 13 31; Zürich: Oerlikonerstrasse 88, 01 - 46 27 22

Projektoren
MEMO AG, 8301 Glattzentrum, 01 - 830 52 02

Projektionstische
Aecherli AG, 8604 Volketswil, 01 - 945 46 87
Hunziker AG, 8800 Thalwil, 01 - 720 56 21

Projektionswände
Aecherli AG, 8604 Volketswil, 01 - 945 46 87
Theo Beeli AG, Kino- und Bühnentechnik, Postfach 114, 8029 Zürich, 01 - 53 42 42
Hunziker AG, 8800 Thalwil, 01 - 720 56 21

REISSZEUGE
Kern & Co. AG, 5001 Aarau, 064 - 25 11 11

Scheinwerfer
Eichenberger Electric AG, Ceresstr. 25, 8008 ZH, 01 - 55 11 88

Sprachlehranlagen
APCO AG, Postfach, 8045 Zürich, (UHER), 01 - 35 85 20
CIR, Bundesgasse 16, 3000 Bern, 031 - 22 91 11
ELEKTRON, G.A.G. GYSIN AG, Byfangweg 1a, 4051 Basel
MEMO AG, 8301 Glattzentrum, 01 - 830 52 02 (Tandberg-Sprachlabors)
REVOX ELA AG, 8105 Regensdorf, 01 - 840 26 71

Schuleinrichtungen, Hörsaalbestuhlungen u. Elektrogeräte
Murri Albert & Co., Erlenauweg 15, 3110 Münsingen, 031 - 92 14 12

Schulwerkstatteinrichtungen
Hans Wettstein, 8272 Ermatingen, 072 - 64 14 63

Stopfwatte
Neidhart+Co. AG, 8544 Rickenbach-Attikon, 052 - 37 31 21

TÖPFEREI-ZUBEHÖR
KIAG, Keramisches Inst. AG, 3510 Konolfingen, 031 - 99 24 24

Tonfilm-Projektoren (Bauer)
Cortux-Film AG, Rue Locarno 8, 1700 Freiburg, 037 - 22 58 33

TUSCHEFÜLLER
Kern & Co. AG, 5001 Aarau, 064 - 25 11 11

Verdunklungsvorhänge
Theo Beeli AG, Kino- und Bühnentechnik, Postfach 114, 8029 Zürich, 01 - 53 42 42

Video,-Geräte und -Systeme
G.A.G. GYSIN AG, Byfangweg 1a, 4051 Basel, 061 - 22 92 22
MEMO AG, 8301 Glattzentrum, 01 - 830 52 02

Wandtafeln
Hunziker AG, 8800 Thalwil, 01 - 720 56 21
Eugen Knobel, Chamerstrasse 115, 6300 Zug, 042 - 21 22 38

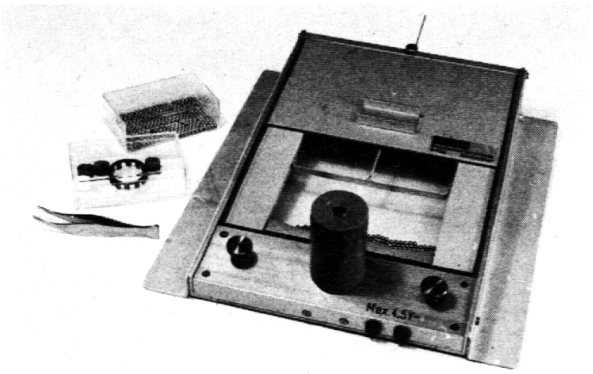

Physik-Apparate

Verlangen Sie unsern Gesamtkatalog und unsere Gerätebedarfslisten zum Einrichten einer Physiksammlung für Demonstration und Schülerübungen.

MSW

Metallarbeiterschule Winterthur
Zeughausstr. 56, Tel. 052 - 84 55 42
Fachschule für Mechanik
und Feinmechanik

Abbildung:

Kalorik, Modell Teilchenbewegung

Lueg zerscht bim Schubi

Neu aus der Reihe Schubigers Unterrichtsbeiträge:

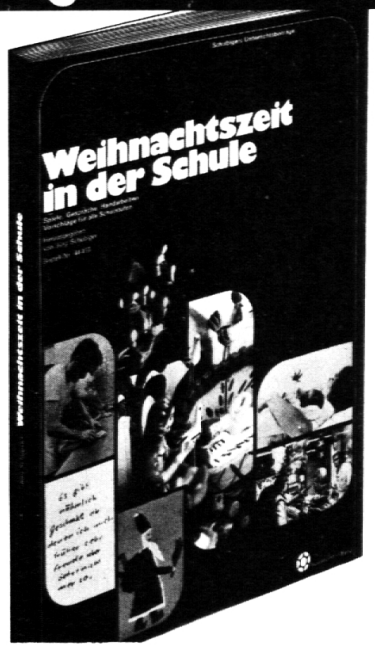

Schubiger/Weihnachtszeit in der Schule
Spiele, Gespräche, Handarbeiten. Anregungen für alle Schulstufen. Die Gestaltung der vorweihnachtlichen Zeit ist eine anspruchsvolle Aufgabe. Über 30 Autoren haben nach neuen Möglichkeiten gesucht und ihre Erfahrungen an mehr als 70 praktischen Beiträgen knapp und klar beschrieben. Fotos und Zeichnungen verdeutlichen ihre Anregungen. Das Buch bringt eine ungewöhnliche Fülle von Hinweisen für dramatische Spiele (vom „Minutenspiel" bis zum selber gestalteten Stück), für problemorientierte Gespräche und kleine Aktionen für den Umgang mit Gedichten, Geschichten und Gebrauchstexten, für Möglichkeiten sozialen Lernens und für Arbeiten in der Werkstunde.
Best.-Nr. 444 10 **NP 34.–**

18.9

Weitere Bücher aus der Reihe Schubigers Unterrichtsbeiträge (Naturkunde I und II) finden Sie im Schubiger-Gesamtkatalog auf den Seiten 48 – 50.

Coupon

Senden Sie mir sofort:
___ „Weihnachtszeit in der Schule"
zum Preis von Fr. 34.–

Adresse: _____

Ausfüllen, ausschneiden und einsenden an:

Schubiger Verlag
Postfach 525, 8401 Winterthur, Tel. 052 29 72 21

sanett -WC- Dusche

zu Bild: Düse nur zu Informationszwecken ausgeschwenkt gezeigt.

Wir geben Ihnen für 8 Tage zu unverbindlichem Versuch eine nigelnagelneue Sanett-WC-Dusche. Das Risiko einer durch uns ausgeführten Probemontage liegt nur darin, dass Sie auf den Apparat nach dem ersten Mal schon nicht mehr verzichten können. Ein gutes und lohnendes Risiko. Die elegante Reinigungsart mit warmem Wasser ist bereits seit Jahren tausende Male schon angewandt worden. Vor allem dort, wo sitzende oder stehende Berufe vorhanden sind. Aber auch anstelle des Papierwischens und in bezug auf Sauberkeit und angenehmes körperliches Befinden ist diese WC-Dusche unerlässlich. Ihre beste Investition auf Jahre hinaus.

Ein Schweizer Qualitätsprodukt zu einem vernünftigen Preis von Fr. 876.–, zuzüglich Montagekosten.
Zu beziehen beim Spezialisten

DORNBIERER AG, Kirchgasse 27,
8302 Kloten, Telefon 01 - 813 41 04

Referenzen: Kloster Ingenbohl, Kloster Menzingen
Über 10 000 zufriedene Benützer

Der **Bezirk Gersau** sucht einen

Reallehrer

auf Frühjahr 1979. Im Schuljahr 1979/80 wird neben der 1. bis 3. Sekundarschule neu die 1. Realklasse eingerichtet. Ab Frühjahr 1980 werden je die 1. und 2. Sek. und 1. und 2. Real geführt.

Wir würden einen Bewerber mit abgeschlossener Ausbildung bevorzugen. Falls Sie Interesse an musikalischer Tätigkeit hätten, könnten Sie die Leitung des Kirchenchores übernehmen und in der Musikschule als Instrumentallehrer mitwirken. Wenn immer möglich, sollten Sie nach einer Anstellung Ihren Wohnsitz in Gersau haben.

Falls Sie Interesse haben an einer kleinen, überblickbaren Schule in unserem Kurort zu unterrichten, so senden Sie Ihre Bewerbung mit den üblichen Unterlagen an den Schulpräsidenten, Herrn Meinrad Camenzind, Aurora, 6442 Gersau, Tel. Privat 041 / 84 12 49, Geschäft 041 / 84 14 44. Für Anfragen und weitere Auskünfte steht Ihnen unser Schulpräsident gerne zur Verfügung.

Die neue elektronische Mentor-Stoppuhr begeistert jeden Sportler!

Das ideale Geschenk für alle Aktiven – Fans – Trainer – Journalisten – Rennteams

Ein Produkt der BADER AG, 4718 Holderbank, Spezialfabrik für elektronische und mechanische Stoppuhren

- Einfach und handlich, Bedienungsanleitung auf der Rückseite
- Verschraubtes Gehäuse, kompakt, bruchsicher, mit Münze zu öffnen
- Wassergeschützt, – Batterien und elektronischer Teil getrennt eingebaut
- Gewicht nur 175 g
- Umhänge-Kordel und Schutzetui inbegriffen

Technische Daten:
- Zeitmesseinheit: 1/100 Sekunde
- Messbereich: 59 Min. 59 Sek., 99/100 Sek.
- Stromversorgung: 3 x 1,5 Volt Batterien Typ N (wie für Fotogeräte)
- Aussenabmessungen: 60 x 110 x 18,5 mm
- Ziffernhöhe: ca. 4,5 mm
- Quartzbasis: 3,2768 MHz
- Mit Batteriezustands-Kontrollanzeige

1 Jahr Garantie
Dauer-Service direkt durch alteingesessene Uhrenfabrik MENTOR

erhältlich im
GUTEN SPORTGESCHÄFT

3 Funktionen
- START – STOP – NULL: für alle einfachen Zeitmessungen
- SPLIT: zur Ablesung von Zwischenzeiten für Leichtathletik, Skirennsport, Schwimmen, Reiten usw.
- TAYLOR: für Runden-Zeitmessungen in den verschiedensten Sportarten, wie Leichtathletik – Auto- und Radrennsport usw.

Empfohlen durch:
INT. SPITZENSKISPRINGER
HANS SCHMID
4717 Mümliswil

Kern SWISS
System für rationelles Zeichnen

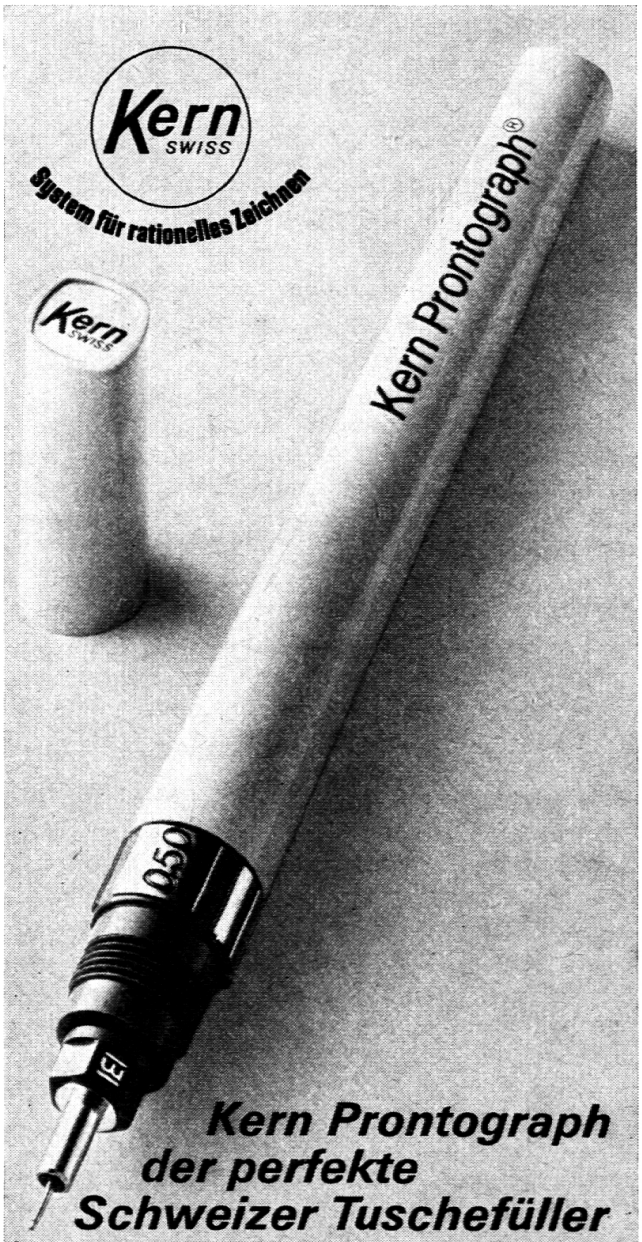

Kern Prontograph der perfekte Schweizer Tuschefüller

Wenn jede Tuschezeichnung gelingen soll, Strich für Strich, gestochen scharf und regelmässig, dann ist es Zeit für den Kern Prontograph.
Den Tuschefüller Kern Prontograph gibt es als Einzelfüller, in Arbeitssätzen für Schüler mit drei oder vier Füllern und mit Kern-Schulreisszeugen kombiniert.

Neu: Mit der Tuschepatrone ist das Nachfüllen noch einfacher geworden.

Prospekte und Vorführungen im Zeichen-Fachgeschäft oder direkt durch

Kern & Co. AG, 5001 Aarau
Telefon 064-25 11 11

Die FREIEN KATHOLISCHEN SCHULEN ZÜRICH

suchen auf Beginn des Schuljahres 1979/80 (24. April)

Sekundarlehrer (innen)

math./naturwissenschaftl. Richtung

für ein halbes oder ganzes Pensum.

Bei genügender Schulerfahrung besteht die Möglichkeit zur Mitarbeit bei der Einführung des 10. Schuljahres.

Die Besoldungsansätze können beim Sekretariat, Tel. 01 - 28 55 00 erfragt werden.

Interessenten mit den erforderlichen Studienausweisen wollen ihre Bewerbung mit den üblichen Unterlagen einreichen an das
Sekretariat der Freien Katholischen Schulen,
Sumatrastrasse 31, 8006 Zürich

25-143110

Lehrmittel und Demonstrationsmaterial für den naturwissenschaftlichen Unterricht
Einrichtungen für Physik-, Biologie- und Sammlungszimmer

Awyco AG Olten
Ziegelfeldstraße 23 Tel. 062 21 84 60