

Zeitschrift: Schweizer Schule
Herausgeber: Christlicher Lehrer- und Erzieherverein der Schweiz
Band: 62 (1975)
Heft: 10: Aspekte des modernen Deutschunterrichts I

Werbung

Nutzungsbedingungen

Die ETH-Bibliothek ist die Anbieterin der digitalisierten Zeitschriften auf E-Periodica. Sie besitzt keine Urheberrechte an den Zeitschriften und ist nicht verantwortlich für deren Inhalte. Die Rechte liegen in der Regel bei den Herausgebern beziehungsweise den externen Rechteinhabern. Das Veröffentlichen von Bildern in Print- und Online-Publikationen sowie auf Social Media-Kanälen oder Webseiten ist nur mit vorheriger Genehmigung der Rechteinhaber erlaubt. [Mehr erfahren](#)

Conditions d'utilisation

L'ETH Library est le fournisseur des revues numérisées. Elle ne détient aucun droit d'auteur sur les revues et n'est pas responsable de leur contenu. En règle générale, les droits sont détenus par les éditeurs ou les détenteurs de droits externes. La reproduction d'images dans des publications imprimées ou en ligne ainsi que sur des canaux de médias sociaux ou des sites web n'est autorisée qu'avec l'accord préalable des détenteurs des droits. [En savoir plus](#)

Terms of use

The ETH Library is the provider of the digitised journals. It does not own any copyrights to the journals and is not responsible for their content. The rights usually lie with the publishers or the external rights holders. Publishing images in print and online publications, as well as on social media channels or websites, is only permitted with the prior consent of the rights holders. [Find out more](#)

Download PDF: 13.01.2026

ETH-Bibliothek Zürich, E-Periodica, <https://www.e-periodica.ch>

«Das Tier» zudem 30 gedruckte, bildbezogene Kurzfassungen, die als Gedächtnisstütze an die Schüler verteilt werden können.

Alle aufgeführten Dia-Serien kann man bei folgender Adresse bestellen:

Hallwag Verlag, Nordring 4, 3001 Bern
Telefon 031 - 42 31 31 (Herr Bürgi)

Reis mit! – eine neue Dienstleistung

Schnell und wirksam können jetzt Lehrlinge, Studenten, junge Arbeiter und Angestellte, aber auch ältere Jahrgänge gratis einen Reisepartner suchen. Unter dem Motto «Reis mit» haben der Schweizerische Studentenreisedienst (SSR) und die Zeitung «das konzept» eine regelmässig erscheinende Reisebörse geschaffen, in der Gratisinserate zur Reisepartnersuche aufgegeben werden können. Die Reisebörse steht jedermann offen, allerdings werden Inserate, die kommerzielle Absichten verfolgen, abgelehnt. Unter den originellsten Einsendungen bis zum 31. Mai 1975 (Datum des Poststempels) verlosen der SSR und «das konzept» 2 Eisenbahnbillette Paris-retour, 5 Bücher und 5 Jahresabonnemente für «das konzept». Inserate (bis max. 40 Worte inkl. Zahlen) können eingesandt werden an: «das konzept», Reis mit!, Rämistrasse 66, 8001 Zürich.

Bücher

«Musik auf der Oberstufe» – ein neues Lehrmittel

Noch rechtzeitig auf den Schulbeginn im Frühjahr ist soeben im Gemeinschaftsverlag der Se-

kundarlehrerkonferenzen der drei Kantone Sankt Gallen, Thurgau und Zürich ein neukonzipiertes Lehrmittel für den Musikunterricht an der Oberstufe erschienen (alle Schultypen des 6. bis 10. Schuljahres). Wie schon sein Vorgänger, das «Schweizer Singbuch Oberstufe», enthält es einen reichhaltigen, zeitgemässen Liedteil mit ca. 240 Titeln, meist mit Sätzen. Das Buch bringt aber auch einige neue Schwerpunkte: dem Thema «Musik und Bewegung» ist breiter Raum gewährt, Übungsmaterial zu rhythmischem und klanglichem Eigenschaften, Anleitungen zu Improvisationen und zum Hören sind bereitgestellt. Das breite Spektrum der Musikkunde von klassischen Formen bis zur Gegenwart von Jazz und Pop wird erschlossen. Als Herausgeber zeichnen Willi Gohl, Winterthur; Andreas Juan, Küsnacht; Fredy Messmer, St. Gallen und Hansruedi Willisegger, Luzern. Mit diesem neuen Lehrmittel soll dem Fach Musik, das ja Maturitätsfach geworden ist, ein kräftiger Impuls vermittelt werden. Im Rahmen der Schweizerischen Lehrerbildungswochen und im Herbstkurs 1975 der «Laudinelle», St. Moritz, sowie in einigen kantonalen Weiterbildungskursen werden die Lehrkräfte Gelegenheit erhalten, sich von den Autoren selber einführen zu lassen. «Musik auf der Oberstufe», Verlag Schweizer Singbuch Oberstufe, 8580 Amriswil. Preis: Fr. 14.– pro Exemplar.

(Eine ausführliche Besprechung dieses Lehrbuches ist uns zugesichert.)

20 000 Dias
Tonbildreihen
Schmalfilme
Transparente

Für dynamischen Unterricht (z. B. Sexualerziehung) erhalten Sie die neueste, 125seitige Farbkatalog-Fundgrube gegen Fr. 3.– in Briefmarken von der Generalvertretung des Jünger-Verlages.

Technamotion Schweiz
3125 Toffen (Bern)



BUCHDRUCKEREI
KALT-ZEHNDER, 6300 ZUG
Grienbachstraße 11, Tel. 31 66 66

Hauszeitschriften, Periodika,
Dissertationen

GLAUBEN HEUTE

Theologische Kurse f. Laien (TKL)

4 Jahre (8 Semester) systematische Einführung in die Hauptgebiete der Theologie für Damen und Herren mit Matura, Lehr- und Kindergärtnerinnenpatent oder eidg. Handelsdiplom.

Abendkurse in Zürich und Luzern sowie **Fernkurs**.

Zwischeneinstieg in den Kurs 1974/78: Oktober 1975.

Neben dem TKL besteht seit 1961 der 2jährige **Katholische Glaubenskurs** (6 Trimester) zur Vertiefung des heutigen Glaubensverständnisses auf biblischer Grundlage für Damen und Herren mit abgeschlossener Volksschule.

Abendkurse an verschiedenen Orten sowie **Fernkurs**. – Beginn des Kurses: Oktober 1975.

Anmeldeschluss: 15. September 1975

Prospekte, Auskünfte und Anmeldungen für beide Kurse:

Sekretariat TKL/KGK, Postfach 280, Neptunstr. 38, 8032 Zürich, Telefon 01 - 47 96 86.

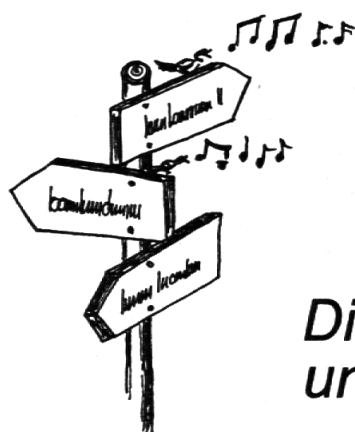

Die Schule unterwegs ...

Zugerland - Schulreisen

nach dem althistorischen Zug am herrlichen Zugersee sind lohnend und billig!

Prospekte durch das Offizielle Verkehrsbüro Zug, Telefon 042 - 21 00 78.

Mit einem Ausflug von Zug nach dem Zugerberg und von hier durch Wald und über Feld an den Ägerisee nach den Luftkurorten und Kinderparadiesen Unterägeri und Oberägeri oder aus der Zürichseegegend via SOB Gottschalkenberg, Menzingen oder Morgartendenkmal - Ägerisee

kann der Besuch der bekannten, wundervollen Tropfsteinhöhlen Höllgrotten bei Baar (Haltestelle Tobelbrücke ZVB) verbunden werden; beliebter Schulausflug.

25-140609

LANDSCHULWOCHEN

FERIENLAGER

JUGENDLAGER

SKILAGER

im CVJM-Ferienheim La Punt (Engadin), geeignet für 5 bis 90 Personen!

Auskunft und Anmeldung:
Stiftung CVJM-Ferienheim
Geschäftsstelle

Florastrasse 14, 9000 St. Gallen

25-140227



Klewenalp 1600 m ü. M.

über dem Vierwaldstättersee ob Beckenried

- Ausgangspunkt vielseitiger Wanderungen
- Klewenalpbahn mit Jumbo-Kabinen
- Verschiedene Verpflegungs- und Übernachtungsmöglichkeiten
- 40 markierte Routen für jede Altersstufe

Verlangen Sie die Dokumentation Klewenalp Klewenalpbahn, 6375 Beckenried NW, Telefon 041 - 64 12 64

HASLIBERG - BERNER OBERLAND

Ferienlager - Klassenlager

Unser Jugendhaus (39 Plätze) liegt im schönsten Wandergebiet von Hasliberg-Balmeregghorn- Engstlenalp-Rosenlauer-Susten- und Grimselgebiet.

Freie Termine: 5. Mai bis 16. Juni, 23. August bis 6. September, 13. bis 22. September, 29. Sept. bis 4. Oktober.

Ferien- und Schulungszentrum Viktoria

6082 Reuti-Hasliberg, Telefon 036 - 71 11 21

25-140174



AM GROSSEN ALETSGHLETSCHER

Die Schulreise planen - nach Riederalp fahren

autofrei, ab Mörel 3 Luftseilbahnen, keine Wartezeiten, preisgünstig

Aletschgletscher-Aletschwaldreservat

1. Naturschutzzentrum der Schweiz im Bau

Gruppenunterkünfte: Mörel Tel. 028 - 5 53 86, Greich 5 35 25, Ried 5 34 07, Riederalp 5 38 38 und 5 31 65.

Verkehrsbüro 3981 Riederalp 028 - 5 33 66



FERIE MACHE

TRANSSIBIRISCHE EISEN-
BAHN 1820,- BIS 1880,-

9.-26.7., 11.-29.7., 13.-
29.7., 18.7.-5.8., 20.7.-5.8.,
25.7.-12.8. Zürich-Moskau-
Novosibirsk-Akademgorod-Ir-
kutsk-Chabarowsk-Nachodka-
Yokohama. Rückflug Tokyo-
Paris Fr. 960.-. 5.8.,
14.8. und 21.8.

SSR, Schweizerischer
Studentenreisedienst
Telefonverkauf 01/32 02 36



Gletschergarten Luzern

Naturdenkmal: Zeuge des Wandels der Erdoberfläche von einem palmenbestandenen subtropischen Meeresstrand (Miozän) zur Gletscherwelt der Eiszeit.

Museum: Erdgeschichte, Kristalle, Gesteine, Urgeschichte, Geschichte, Kartographie, Reliefs und Sonderausstellungen, und Spiegelsaal, Aussichtsturm, Picknickterrasse. Öffnungszeiten: März/April u. Okt./Nov.: 9-17 h - Mai-Okt.: 8-18 h täglich.

Eintrittspreise: bis 16 J.: Fr. 1.20, über 16 J.: Fr. 1.50.

Auskünfte/Wegleitungen/Literatur: Gletschergarten Luzern, Stiftung Amrein-Troller, Denkmalstr. 4, 6006 Luzern, Telefon 041 - 36 53 28

Ferienheim Fraubrunnen in Schönried

1300 m ü. M.

Eignet sich vortrefflich für Landschulwochen. Auskunft erteilt:

Fritz Schmalz, Lehrer, Büren zum Hof, Tel. 031 - 96 75 45.
25-140323

Casa Fadail Lenzerheide

Neues, komfortables **Sommer- und Skilager** zu vermieten.

Frei ab 18. August 1975, vom 7.-14. März 1976

Platz für 100 Personen. Herrliches Ski- und Wandergebiet mit modernsten Bergbahnen und Skiliften, Eisbahn, Hallenbad Valbella. Haus Nähe Dorfzentrum. Mässiger Pensionspreis.

Auskunft durch: Kirchgemeindesekretariat, Hof 5, 7000 Chur, Telefon 081 - 22 39 04 - B. Kurz

25-140207

PLANEN SIE EINE SCHULVERLEGUNG IN DIE BERGE?

Dann wenden Sie sich an uns! Platz: 60 Matratzen, 7 Betten. Auch kleine Gruppen sind willkommene Gäste! Frei bis zum 21. Juni und ab 9. August bis 4. Oktober 1975. Weitere Auskunft gibt gerne: Fam. Buchli F. H., Sonnenberg, Obersolis, 7450 Tiefencastel, Telefon 081 - 71 17 36.

25-140292

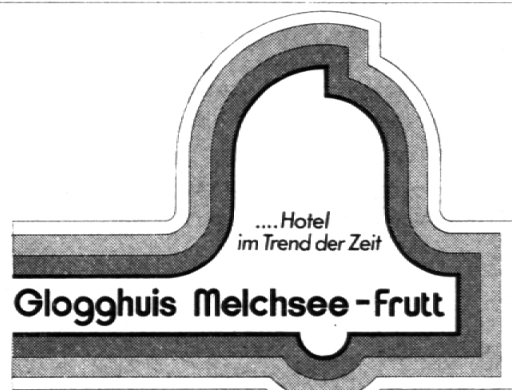

Glogghuis Melchsee-Frutt

Ihr Besuch bei uns — ein Gewinn für Sie!

Höchstgelegenes Hallenbad der Schweiz
6061 Melchsee-Frutt/ Zentralschweiz
Telefon 041/67 11 39
Leitung: Gerda + Franz Furling-Durrer

Ein verstecktes Ferienparadies für
Schulen — das ideale Etappenziel
für Schulreisen.

- * Touristenlager + Betten (160 Plätze)
- * Sonderangebot für Schulen:
Übernachten und Frühstück ab Fr. 8.-
- * Spielsalon * Film- und TV-Raum
- * Bibliothek * Kiosk

Verlangen Sie unseren Prospekt. Vergleichen Sie.
Preisliche Vorteile bei einwandfreier Qualität
zählen heute doppelt.



2100 m ü. M. — ein ideales Ziel für Ihre Schulreise!

Ausgangspunkt herrlicher Wanderungen, einzigartiger Höhenweg zum Briener Rothorn, heimelige Restaurants, Touristenlager. Verlangen Sie unsere Dokumentation «Schulreisen»!

Luftseilbahn Lungern-Schönbühl, 6078 Lungern, Telefon 041 - 69 14 85

25-140297



Das idealste Ausflugsziel für Ihre Schulanreise!

RIGI

Verlangen Sie den Schülerprospekt im Jubiläumsjahr der Arth-Rigi-Bahn 1975, 20 % Tarifiermässigungen für Schulen auf den 3 Rigi-Bahnen.

Arth-Rigi-Bahn AG, **6410 Goldau**, ☎ 041 - 82 11 48
Vitznau-Rigi-Bahn und Luftseilbahn Weggis-Rigi-Kaltbad, **6354 Vitznau**, ☎ 041 - 83 18 18



Untersee und Rhein

Eine der schönsten Stromfahrten Europas
Erkerstadt Schaffhausen-Rheinfall

Schweizerische Schifffahrtsgesellschaft
Untersee und Rhein

8202 Schaffhausen 2, Telefon 053 - 5 42 82
25-15103

Direkt am Rheinfall

Jugendherberge im Schloss Laufen

Besonders geeignet für Schulen und Gruppen. Grosse Aufenthaltsräume, ein Schulzimmer.
Duschen, kleine Selbstkochküche vorhanden.
Vollpension zu sehr günstigen Preisen.
Anfragen: Kurt Plasa, 8447 Dachsen, Tel. 053 - 2 50 70

Unterengadin / Nähe Nationalpark

Neuzeitliches Ferienlager für 30 Personen, mit Wohnküche.
Posthaltestelle

Familie R. Rauch-Zurfluh, Gasthaus Post, 7551 Ramosch,
Telefon 084 - 9 31 62 25-140634



Hervorragende künstlerische Sehenswürdigkeit
von kult. Bedeutung. Eintritt für Schulen Fr. —.80

Zwysighaus in

6499 Bauen UR

am Vierwaldstättersee

Telefon 044 - 6 91 77

Pension und Restaurant (per Auto oder Schiff
gut erreichbar)

Geburtshaus von P. Alberik Zwysig, Komponist
des Schweizerpsalms

Heimelige Gasträume – Gartenrestaurant – Ruhe-
platz am See

Zimmer mit fließendem Wasser, neu möbliert

Jahresbetrieb

Pächter: Familie A. Steffen-Lüthi

Ihre nächste Schulreise:

Twannbachschlucht

Unser Wandervorschlag: Ab Biel-Magglingen über den Twannberg durch die romantische **Twannbachschlucht** nach dem Winzerdorf Twann. Drei Stunden. Anschliessend baden im neuen Strandbad oder eine Schifffahrt auf dem Bielersee zur St.-Peters-Insel.

Verkehrsverein 2513 Twann

25-140375

Ihre Schulreise 1975



- Sonnenplateau mit Alpenpanorama
- Wander- und Tourenzentrum im Aletschgebiet
- Tages- oder Halbtagestouren:
nach Riederfurka, ums Riederhorn, Aletschwald;
Fussmarsch nach Bettmerhorn (2867 m) oder Eggishorn (auch mit Luftseilbahn ab Kühboden);
über Bettmergrat nach Märjelenalp und Märjelsee und südseits (Kühboden) zurück nach Bettmeralp.

Bettmeralp ist autofreier Kurort mit Seen, Hochwäldern und Höhenwegen.

In der Vor- und Nachsaison Unterkunft in Touristenlagern und Hotels möglich.

Auskunft und Prospekte:

Verkehrsbetriebe 3981 Bettmeralp-Betten

Telefon 028 - 5 32 81

Verkehrsbüro 3981 Bettmeralp, Tel. 028 - 5 32 91

36-13132



Eine Schulreise ins Brisengebiet – ein Erlebnis

Unbeschreiblich schönes Tourengebiet im Herzen der Zentralschweiz

Gute Verpflegungs- und Übernachtungsmöglichkeiten

Auskünfte: Hotel Engel, Niederrickenbach (1176 m ü. M.)
Panorama-Restaurant Haldigrat (2000 m ü. M.)

041 - 65 13 66

041 - 61 27 60

25-140521

Molésen en Gruyère

Gondelbahnen – Luftseilbahn

Pauschalkarte für Schulreisen

- Eintritt Schloss Gruyères
- Zwischenverpflegung in der Schaukäserei
- Fahrt Molésen-Village-Le MOLESON
→ 1100 m 2002 m
←
- Suppe im Restaurant VADULLA oder PLAN-FRANCEY

Preis alles inbegriffen

Fr. 9.– Schüler unter 16 Jahre

Fr. 14.– Schüler über 16 Jahre und Begleiter

Auskunft: Centre touristique

GRUYERES-MOLES-ON-VUDALLA SA

Av. Gare 4, 1630 Bulle, téléphone 029 - 2 95 10

17-12684

LENZERHEIDE – Ferienlager Brunella

Für Sommer und Winter, mit prächtiger Aussicht. 1800 m ü. M. 32 Matratzenlager in 2 Räumen, 7 Betten in Einzel- und Doppelzimmern, mit fließendem kaltem und warmem Wasser. Duschen. Nur mit Pension.

Frei: 1. Juni bis 1. Juli

Es empfiehlt sich bestens:

Familie Raguth-Mark, Tgantieni,

7078 Lenzerheide GR, Telefon 081 - 34 13 00

25-140200



MEINE WELT
= KLEINE WELT

Die Welt ist mein, sie geht mich an. Die Welt ist klein, ich bin den andern Völkern nah; wir sind voneinander abhängig.

Die Informationsschau der Immenseer Missionare gibt Einblick in diese Zusammenhänge.

Schulklassen und Gruppen führen wir gerne persönlich durch die Ausstellung oder zeigen Ihnen auf Wunsch unsere missionarischen Kurzfilme.

Melden Sie sich bitte vorher an über
Telefon 041 - 81 10 66.

MISSIONSHAUS
Informationsdienst 6405 IMMENSEE

Unterkunft für Schulen und Jugendgruppen auf 1950 m ü. M. Das neue Ferienhaus der Gemeinde Möriken-Wildegg ist dieses Jahr noch wie folgt frei:

Vom Mai bis 8. Juni; 28. Juni bis 7. Juli; 9. bis 18. August; 21. September bis 4. Oktober; 11. Oktober bis 26. Dezember 1975. Das Haus beherbergt 65 Personen und eignet sich vorzüglich für Ferienkolonien und **Bergschulwochen**. Es stehen Aufenthaltsraum, modern eingerichtete Küche sowie ein Schulzimmer zur Verfügung.

Nähere Auskunft erteilt gerne:
Gemeindekanzlei, 5115 Möriken AG, Telefon 064 - 53 12 70.

25-140587

Freulerpalast Näfels

erbaut von Gardeoberst Kaspar Freuler
(1642-1647) mit

Museum des Landes Glarus

für Geschichte, Kultur, Wirtschaftsleben

Telefon 058 - 34 13 78

25-140300

Neuerscheinung

Soeben erschienen

Musik auf der Oberstufe

Das neue Schulbuch für den Musikunterricht auf der Oberstufe, herausgegeben von

Willi Gohl,
Andreas Juon,
Fredy Messmer,
Hansruedi Willisegger
und weiteren Mitarbeitern.

Mit einem vielseitigen **Liederteil** (Lieder mit Tanzanleitungen) und einem nach den neuesten Grundsätzen gestalteten **theoretischen Teil** (Töne und Tonleitern, Drei- und Vierklänge, Instrumentenkunde, geschichtliche Angaben (vom Jazz zum Pop usw.), mit Arbeitsblättern.

Preis: Fr. 14.- plus Porto.

Im gleichen Verlag sind erschienen:

Schweizer Singbuch Oberstufe,
Preis Fr. 7.50

Klavierheft mit vielen Klavierbegleitungen zu den Liedern des Singbuches, Fr. 6.70.

Blätter mit Begleitsätzen mit Begleitstimmen für verschiedene Instrumente zu vielen Liedern des Singbuches, elf vierseitige Blätter zu je Fr. 1.-

Das allseits beliebte Büchlein mit **Liedtexten** für Reise, Lager und fröhliches Beisammensein, Preis Fr. 3.-

Gemeinschaftsverlag der Sekundarlehrer-Konferenzen der Kantone St. Gallen, Thurgau und Zürich.

Bestellungen sind zu richten an

Verlag Schweizer Singbuch Oberstufe
Hofackerstrasse 2, 8580 Amriswil
Telefon 071 - 67 22 73

4432.75

Ferienhaus für Schulen in herrlichem Wandergebiet auf Rigi-Scheidegg

16 Zimmer mit 100 Kajütenbetten, moderne Selbstkocher-
küchen, 4 grosse Duschräume, separate Leiterzimmer,
separate Ess- und Aufenthaltsräume, grosse Spielwiese,
das Haus befindet sich an schönster Lage.
Preis pro Logiernacht und Teilnehmer Fr. 5.-, alles inbe-
griffen.

Anfragen an: Jul. Schönbächler, Rathaus, 6442 Gersau,
Telefon 041 - 84 16 71.

25-140588

EINSIEDELN



13. Einsiedler Ferienwoche
20. bis 27. Juli 1975

Musikalische Veranstaltungen
Ausflüge und Wanderungen
Hl. Messe mit Ansprache

Vorträge zum Thema des Heiligen Jahres:
Versöhnung
(Unser Dienst an der Versöhnung)

Freie Hotelwahl
Wochenpauschalpreis ab Fr. 280.-
Kurskarte Fr. 25.-

Auskunft und Programme
Verkehrsbüro Einsiedeln, Tel. 055 - 53 25 10



Verkehrshaus der Schweiz mit Planetarium und Kosmorama Luzern

Europas größtes Verkehrsmuseum.
Einziges Planetarium der Schweiz mit den modernsten Geräten. Lohnendes Ziel Ihrer Schulreise.

Lebendige Schau der Entwicklung aller Verkehrsmittel zu Wasser, zu Lande und in der Luft, des Nachrichtenwesens und des Tourismus. Originalfahrzeuge, Motoren und Modelle. Im Planetarium «Longines» eindruckliche Darstellung des Sternenhimmels und der Bewegung der Gestirne. — Restaurants.

1. 3. bis 30. 11.: Täglich geöffnet von 9 bis 18 Uhr.
1. 12. bis 28. 2.: Dienstag bis Samstag: 12 bis 17 Uhr; Sonntag 10 bis 18 Uhr.

Auskünfte Telefon 041 - 31 44 44

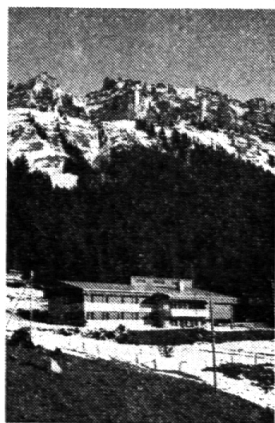

Ferienheim Huttwil im Eriz 1248 m ü. M.

sonnig, heimelig, praktisch,
70 Betten, Viererzimmer für 56 Kinder in getrennten Schlafrakts,
separater Leitertrakt,
grosser Speisesaal und Aufenthaltsraum,
modern eingerichtete Küche

zu vermieten:

Sportwochen vom 4.-25. Januar und ab Mitte März

Landschulwochen

Ferienlager

in den Monaten März – Juni und ab September

Anmeldung: Stiftung Ferienheim Huttwil, Telefon 063 - 4 15 65

Werte Pädagogen!

**Offerieren Sie Ihren Schülern eine der schönsten
Erinnerungen ihrer Kindheit**

einen Schulausflug nach Gornergrat-Zermatt

**mit Sonnenuntergang und
Sonnenaufgang am Matterhorn**

**Fr. 22. — pro Person und Tag mit Abendessen
und Frühstück**

Massenlager

Abendessen bei Kerzenlicht

**Um die Beteiligung aller Schüler zu erlauben, weil
vielleicht einige Schüler finanziell weniger gut
stehen, werden wir ab 10 Kinder den 11. Schüler
nicht berechnen.**

Auskunft und Reservierungen:

**Herr Dupart, Kulm-Hotel Gornergrat
3920 Zermatt Telefon 028 / 7 72 19**



**Die Compactcassette ist schulreif...
... und mit ihr
diese ganze Philips-Gerätefamilie:**

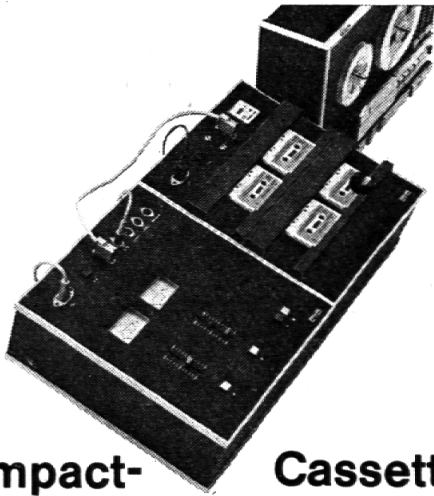

Compact- Cassetten- Kopiergerät LCH 1900

kopiert bei vorzüglicher Tonqualität bis zu 40 Cassetten gleichzeitig mit doppelter Geschwindigkeit. Keine technische Ausbildung nötig; jedes Tonbandgerät kann zur Überspielung verwendet werden.

Schulcassettenrecorder LFD 2350 AV

das handliche Tragkoffer-Gerät mit 2 eingebauten Lautsprechern, 15-Watt-Verstärker sowie Diasteuergerät

Sprachlabor AAC III

der «Cadillac» unter den Sprachlabors

Sprachlabor AA 32 D

das Audio-Aktiv-Labor für bis zu 40 Schüler

Minilab AA

der «Döschwo» unter den Sprachlabors

Einzelsprachlaborgerät LCH 0050

mit professionellem Dreimotoren-Laufwerk; entspricht einem Schülerplatz AAC III

Für jedes dieser Geräte halten wir ausführliche Unterlagen für Sie bereit, die wir Ihnen auf Wunsch gerne zustellen.

Bitte fragen Sie uns auch, wenn Sie sonst etwas über audiovisuelle Unterrichtshilfen wissen möchten.

Philips AG
Abt. Audio- und Videotechnik
Postfach
8027 Zürich
Tel. 01/44 22 11



PHILIPS

Schweizerschule Sao Paulo/Brasilien

Wir suchen auf Frühjahr (Februar) 1976 folgende Lehrkräfte

1 Primarlehrer

für die Unterstufe

2 Primarlehrer

für die Mittelstufe

1 Sekundarlehrer

sprachlich-historischer Richtung

1 Sekundarlehrer

math.-naturwissenschaftlicher Richtung
(eventuell kommen auch Reallehrer in Frage)

Unterrichtssprache ist Deutsch. Anfangskenntnisse in der portugiesischen Sprache sind erwünscht, jedoch nicht Bedingung.

Vertragsdauer drei Jahre bei freier Hin- und Rückreise. Besoldung nach den Richtlinien des Eidg. Departementes des Innern. Pensionsversicherung.

Bewerbungen sind unter Beilage von Lebenslauf, Zeugnisabschriften, Photo und Liste von Referenzen bis spätestens 30. Mai 1975 einzureichen an:
Dr. H. Roth, Postfach Kantonsschule Heerbrugg, 9435 Heerbrugg. Tel. 071 - 72 47 47

25-140597

Für die neu geschaffene, weitere Lehrstelle suchen wir per 10. August 1975

Bezirkslehrer

für Deutsch und Französisch (als zusätzl. Fach Geographie, Geschichte oder Turnen).
Offerten sind an die Schulpflege Zurzach zu richten.

25-140520

Schweizerschule Santiago/Chile

Wir suchen auf den 1. März 1976

1 Kindergärtnerin

1 Primarlehrerin

1 Primarlehrer

mit besonderem Interesse an Musik und Gesang

1 Turnlehrer

mit Fachpatent sprachlich-historischer Richtung oder

1 Sekundarlehrer

mit besonderem Interesse am Turnunterricht

1 Turnlehrerin

mit Fachpatent sprachlich-historischer Richtung oder

1 Sekundarlehrerin

mit besonderem Interesse am Turnunterricht

Unterrichtssprache ist Deutsch; Spanischkenntnisse sind erwünscht.

Besoldung nach den Richtlinien des Eidg. Departementes des Innern. Pensionsversicherung.

Vertragsdauer vier Jahre bei freier Hin- und Rückreise.

Bewerbungen sind unter Beilage von Lebenslauf, Zeugnisabschriften, Photo und Liste von Referenzen bis spätestens 30. Mai 1975 einzureichen an: Dr. H. Roth, Postfach Kantonsschule Heerbrugg, 9435 Heerbrugg. Tel. 071 - 72 47 47

25-140596

Gymnasiallehrerin

sucht Stelle für

Latein, Altgriechisch, Geschichte

Zürich oder Umgebung. Antritt auf 1. Juni 1975 möglich.

Offerten unter Chiffre 25-140578 an Permedia, Hirschmattstrasse 36, 6002 Luzern.

Akademie für Schul- und Kirchenmusik Luzern

Leitung: Ernst Pfiffner, Basel

Kirchenmusikabteilung mit Diplomen für Chorleiter, Organisten und Kantoren im Haupt- oder Nebenberuf.

Schulmusikabteilung (Leitung: Josef Rööfli) mit Diplomen für Musiklehrer an Volks- und Mittelschulen.

Kurse für musikalische Früherziehung und Grundschulung (Leitung: Zita Wyss) mit Fähigkeitsausweis.

Schulbeginn: 3. September 1975.

Die (schriftlichen und mündlichen) Aufnahmeprüfungen finden statt: Freitag, 4. Juli, und Donnerstag, 28. August 1975; Anmeldungen bis Montag, 23. Juni, bzw. Montag, 18. August.

Auskünfte und Unterlagen beim Sekretariat:

Obergrundstr. 13, 6003 Luzern, Tel. 041 - 23 43 26

25-140574

Bezirksschulen der March

Reallehrer oder

Reallehrerin

gesucht per 18. August 1975 (oder nach Übereinkunft)

für je eine Realschulstelle in **Lachen** und **Siebnen**

Angenehmes Arbeitsklima, moderne Schulanlagen, vorzügliche Einrichtungen, bestmögliche Besoldung.

Anmeldungen bis 31. 6. 1975 bitte an den Schulpräsidenten, Herrn Aug. Schuler, Untergasse, 8854 Galgenen.

Auskünfte erteilen gerne die beiden Rektorate: Siebnen 055 - 64 44 55, Lachen 055 - 63 16 22

67 575 008

Johanneum Neu St. Johann

Heim für heilpädagogische Erziehung, Bildung und Betreuung

Infolge Weiterstudium bzw. Wahl zum Heimleiter bisheriger Stelleninhaber suchen wir auf Herbst 1975

1 Lehrer(in) für die Werkklasse

1 Lehrer für die Oberstufe

1 Lehrer für das Berufswahljahr

Es handelt sich um Klassen von 10 bis 12 Schülern der Abteilung für in Schultechniken noch bildungsfähige Kinder.

Wir versuchen als Team, unsere Kinder zu leistungsfähigen und glücklichen Menschen zu bilden. Haben Sie Interesse, mit uns auf dieses Ziel hin zu arbeiten?

Dann besuchen Sie uns doch unverbindlich oder telefonieren Sie (Tel. 074 - 4 12 81).

Direktion und Schulleitung

63-515002

Schulgemeinde Meistersrüte 9050 Appenzell

Für die 5./6. Klasse unserer Landschule suchen wir:

Primarlehrer(in)

Antritt am 18. 8., eventuell 20. 10. 1975

Sie unterrichten in einem neuen Schulhaus eine kleine Klasse.

Es steht ein modernes Studio zur Verfügung. Bauland kann im Baurecht zur Verfügung gestellt werden.

Unsere Gemeinde befindet sich an der Strasse Appenzell-Gais und ist nur 20 Minuten von St. Gallen entfernt.

Wenn Sie die Natur und eine unkomplizierte Jugend lieben, so dürfte es Ihnen bei uns gefallen. Anfragen bzw. Anmeldungen sind raschmöglichst erbeten an:

Arnold Geiger, Schulgemeinde Meistersrüte
9050 Appenzell, 071 - 87 24 91

Schulen von Baar

Auf Beginn des Schuljahres 1975/76 (18. August 1975) sind an unseren Schulen noch Lehrstellen frei für

1 Reallehrer(in)

(Abschlussklasse)

Mehrfachjährige Praxis auf der Primarschulstufe und Bereitschaft zum Besuch der IOK-Reallehrerausbildung, falls noch nicht absolviert, Bedingung.

1 Handarbeitslehrerin

für Primar- und Oberstufe

Vorzügliche Schulverhältnisse!

Nähere Auskunft erteilt unser Schulrektorat, Telefon 042 - 33 11 11.

Handschriftliche Bewerbungen mit den üblichen Unterlagen (Bildungsgang, Lehrpatent, bisherige Tätigkeit, Referenzen, Foto) erbitten wir umgehend an die Schulkommission, 6340 Baar.

Schulkommission Baar

25-140543



*Herz, mein Kopf, das gilt's
zu lernen!*



Herz und Hand
fliehen zu den Sternen.*

* Bei Schubiger gibt es Arbeitsmittel und Werkmaterialien, die dem Herzen und der Hand den Weg aus den Sternen zurück in die Schulwirklichkeit erleichtern. Auch als anatomische Erscheinungen nehmen Herz und Hand den gebührenden Platz ein: sie treten mit klaren Konturen im Haft-Arbeitsmittel «Der Mensch» auf.



8

Internationales Knabeninstitut Montana Zugerberg

Auf der Oberstufe unseres deutschsprachigen Gymnasiums sind auf 1. September 1975 folgende zwei (nach Wahl externe oder interne) Lehrstellen zu besetzen:

Englisch, evtl. mit einem anderen Phil.-I-Fach

Chemie, mit einem anderen Phil.-II-Fach

Gehalt gemäss kantonalem Besoldungsreglement. Kantonale Beamtenpensionskasse.

Die Bewerber müssen sich über ein abgeschlossenes Hochschulstudium (Diplom für das höhere Lehramt, Doktorat, Lizentiat) ausweisen können. Anfragen um nähere Auskunft und Bewerbungen (mit den üblichen Unterlagen) sind erbeten an: Direktion Institut Montana, 6316 Zugerberg

25-140560

Schweizerschule Accra/Ghana

Wir suchen auf den 15. September 1975

1 Reallehrer(in)

für die Gesamtoberstufe

Die Bewerber(innen) sollten über Lehrpraxis und gute Englischkenntnisse verfügen.

Vertragsdauer nach Vereinbarung, aber mindestens 2 1/2 Jahre.

Wir bieten ein überdurchschnittliches Salär, einen komfortablen Bungalow, Fünftagewoche und bezahlte Flugreisen.

Bewerbungen sind unter Beilage von Lebenslauf, Zeugnisabschriften, Photo und Liste von Referenzen bis spätestens 25. Mai 1975 einzureichen an: Dr. H. Roth, Postfach Kantonsschule Heerbrugg, 9435 Heerbrugg. Tel. 071 - 72 47 47

25-140598

Rasendüngung (alle Jahre)

	Streu- Zeitpunkt	kg/ Are	Dünger	Wirkung
a	März/April	5	<i>grami-rapid</i>	rasch
	Mai/Juni	3	<i>grami-dur</i>	langsam
	Oktober	2	<i>grami-dur</i>	langsam
		10	pro Jahr (ca. 21,0 g rein N/m ²)	
b	März/April	5	<i>grami-rapid</i>	rasch
	Mai/Juni	3 1/2	<i>grami-rapid</i>	rasch
	Aug./Sept.	2 1/2	<i>grami-rapid</i>	rasch
		11	pro Jahr (ca. 19,8 g rein N/m ²)	
c	März/April	3 1/2	<i>grami-dur</i>	langsam
	August	2 1/2	<i>grami-dur</i>	langsam
		6	pro Jahr (ca. 14,4 g rein N/m ²)	

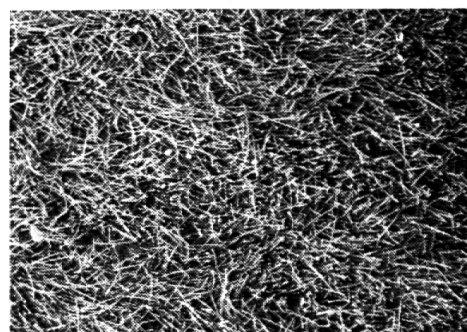

Oben: Zwei gegensätzliche Grasarten. *Poa pratensis* und *Festuca rubra*. Die **GRAMI-Rasendünger** erfüllen ihre artspezifischen Ansprüche.



Verlangen Sie Unterlagen von der Rasenspezialfirma!

Otto Hauenstein Samen AG
8197 Rafz 01/96 33 55

- a) **Sportrasen, gepflegter Hausrasen.** Pflanzengerechte, langanhaltende Düngung ohne Verbrennungen;
- b) **Spiel- und Hausrasen.** Preiswerte Düngung (auch für stark verunkrautete Rasen);
- c) **feine Teppichrasen, Böschungsrassen.**

Bezugsquellennachweis für Schulbedarf — Handelsfirmen für Schulmaterial

Audio-visuelle Geräte

MEMO AV-ELECTRONIC-VIDEO **AG**

Simmlersteig 16 8038 Zürich 01 - 43 91 43

Elektrische Messgeräte

(auch für Schreibprojektor)

EMA AG, Fabrik für elektrische Messapparate
8706 Meilen Telefon 01 - 923 07 77

Audio-visuelle Einrichtungen



Zentrum für Unterrichtstechnik, Projektion, angewandte Fotografie und Lektionentransparente
2501 Biel, Silbergasse 4
Telefon 032 - 23 12 79

Kosmos-Service

Zubehöre für das Mikrolabor, für Biologie, Chemie, Physik und Elektronik
8280 Kreuzlingen Telefon 072 - 8 31 21



AV-ELEKTRONIK

- Sprachlabor EKKEHARD-STUDIO
Entwicklung und Fabrikation
- Projektoren, Leinwände, Kopier- und Druckapparate, Zubehör



SCHULMATERIALIEN

- modernste Schulheft- und Ordnerfabrikation
- umfassendes Sortiment (30000 Artikel)



ERWIN BISCHOFF AG 9500 WIL SG
Centralhof, 073 - 22 51 66

ORFF-Instrumente

Karl Koch, eidg. dipl. Geigenbaumeister
Murbacherstrasse 15
6000 Luzern Telefon 041 - 22 06 08

Schulmaterialien

FRANZ SCHUBIGER
Mattenbachstrasse 2
8400 Winterthur Telefon 052 - 29 72 21

Blockflöten

Karl Koch, eidg. dipl. Geigenbaumeister
Murbacherstrasse 15
6000 Luzern Telefon 041 - 22 06 08

Schul- und Saalmobiliar

ZESAR AG
Postfach 25
2501 Biel Telefon 032 - 25 25 94

10000 DIAS



auf kleinstem Raum
archiviert! Dia-Archiv-
und Sichtschränke



A. Bonacker KG
Fabrik für
audiovisuelle Geräte
D 2820 Bremen 77
POB 770113

Schulmöbel

Basler Eisenmöbelfabrik AG
4450 Sissach
Telefon 061 - 98 40 66

Bücher

für die Schule und den Lehrer: **PAUL HAUPT**,
3001 Bern, Falkenplatz 14, 031 232425. Herausgeber von «Kasser, Tagebuch des Lehrers», Verleger der Reihe Schweizer Heimatbücher.

Tageslichtprojektoren u. Messerli-AVK-System



A. Messerli AG
8152 Glattbrugg ZH
Telefon 01 - 810 30 40

Herrn
W. Abächerli - Steudler
Lehrer

6074 G i s w i l

AZ 6300 Zug

***Die Wandtafel*)
ist so
unentbehrlich
wie
die Schule***

*) Die funktionsgerechte „Maxima“-Wandtafel: intensiv
magnethaftend, leicht zu beschriften und zu reinigen

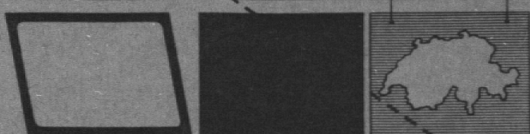

beispielsweise in der Kombination
Projektionswand, verschiebbare
Buchwandtafel und Kartenzug.

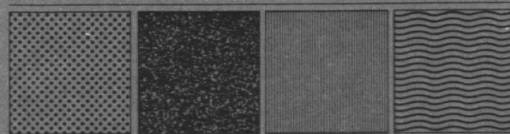

beispielsweise ergänzt durch
An- und Umhänge-Tafeln für den
Gruppen-Unterricht (auch mit
Kork-, Kletten- und Molton-
Belägen).

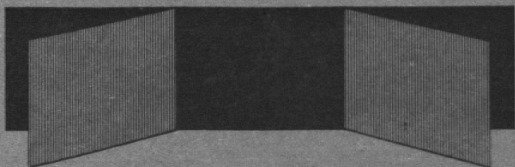

beispielsweise verschiebbare,
mehrseitige Tafeln mit oder ohne
transparente Einlagefläche.

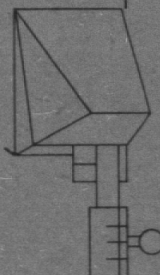

hunziker

Hunziker AG
8800 Thalwil
Telephon (01) 720 56 21



Wandtafeln, Projektionsflächen, Schul- und Labormobiliar