

Zeitschrift: Schweizer Schule
Herausgeber: Christlicher Lehrer- und Erzieherverein der Schweiz
Band: 55 (1968)
Heft: 16

Werbung

Nutzungsbedingungen

Die ETH-Bibliothek ist die Anbieterin der digitalisierten Zeitschriften auf E-Periodica. Sie besitzt keine Urheberrechte an den Zeitschriften und ist nicht verantwortlich für deren Inhalte. Die Rechte liegen in der Regel bei den Herausgebern beziehungsweise den externen Rechteinhabern. Das Veröffentlichen von Bildern in Print- und Online-Publikationen sowie auf Social Media-Kanälen oder Webseiten ist nur mit vorheriger Genehmigung der Rechteinhaber erlaubt. [Mehr erfahren](#)

Conditions d'utilisation

L'ETH Library est le fournisseur des revues numérisées. Elle ne détient aucun droit d'auteur sur les revues et n'est pas responsable de leur contenu. En règle générale, les droits sont détenus par les éditeurs ou les détenteurs de droits externes. La reproduction d'images dans des publications imprimées ou en ligne ainsi que sur des canaux de médias sociaux ou des sites web n'est autorisée qu'avec l'accord préalable des détenteurs des droits. [En savoir plus](#)

Terms of use

The ETH Library is the provider of the digitised journals. It does not own any copyrights to the journals and is not responsible for their content. The rights usually lie with the publishers or the external rights holders. Publishing images in print and online publications, as well as on social media channels or websites, is only permitted with the prior consent of the rights holders. [Find out more](#)

Download PDF: 06.02.2026

ETH-Bibliothek Zürich, E-Periodica, <https://www.e-periodica.ch>

Alder & Eisenhut AG Küsnacht ZH

Turn-, Sport- und
Spielgerätefabrik
Tel. (051) 90 09 05

Fabrik Ebnat-Kappel

Sämtliche Geräte nach den
Vorschriften der neuen
Turnschule.

Direkter Versand ab Fabrik



RETO-Heime

Ski-, Schul- und Ferienkolonieheime

St. Antönien (Prättigau), Davos-Laret, Tschier (Nationalpark).

Jedes Haus speziell für Kolonien eingerichtet und ideal gelegen! Kleine Schlafzimmer, heimelige Aufenthaltsräume, Duschen, Spielplätze usw. Vernünftige Preise, Selbstkocher oder Pension nach Wunsch. Genaue Hausbeschreibungen durch RETO-Heime, 4451 Nußhof BL, Telefon (061) 38 06 56, 85 27 38.

Kunstreisen der Klubschule Migros, Bern

6. bis 13. Oktober 1968

Acht Tage in Rom

mit ganztägigem Ausflug in Roms Umgebung. Führungen durch alle wichtigen Kunstwerke der Stadt. Preis inklusive Fahrten, Unterkunft, Verpflegung, Eintritt, Führungen, große Stadtrundfahrt, Reiseleitung, Service Fr. 488.-.

29. September bis 6. Oktober 1968

Ravenna — Florenz

8-tägige Kunstreise mit Besuch der Kunststädte Parma, Ravenna, Cesena, Urbino, Florenz, Pisa, Genua, Certosa di Pavia, Mailand. Fakultativ San Marino. Preis: «Alles inbegriffen» Fr. 385.-.

Ecole Club Migros

**Verlangen Sie
das ausführliche
Programm!**

Klubschule Migros,
Nägeligasse 7, Bern
Tel. (031) 22 20 22
von 9 – 12 Uhr und
von 14 – 21 Uhr.

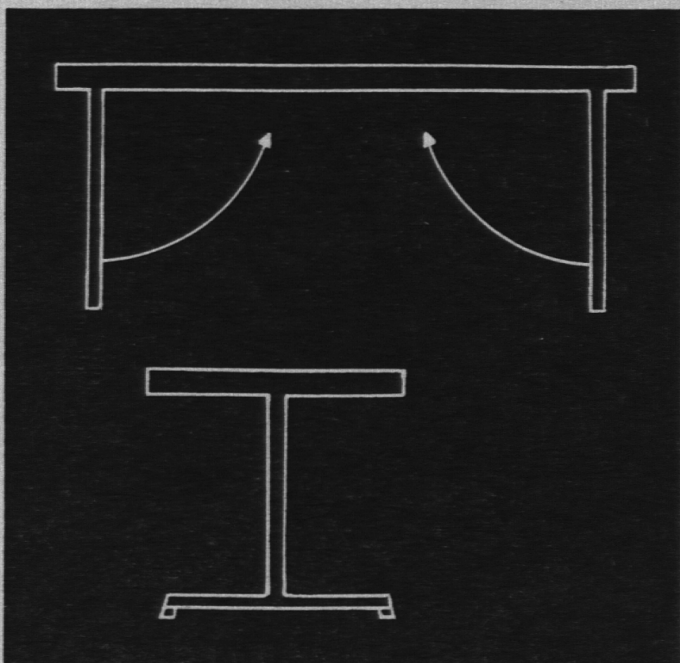
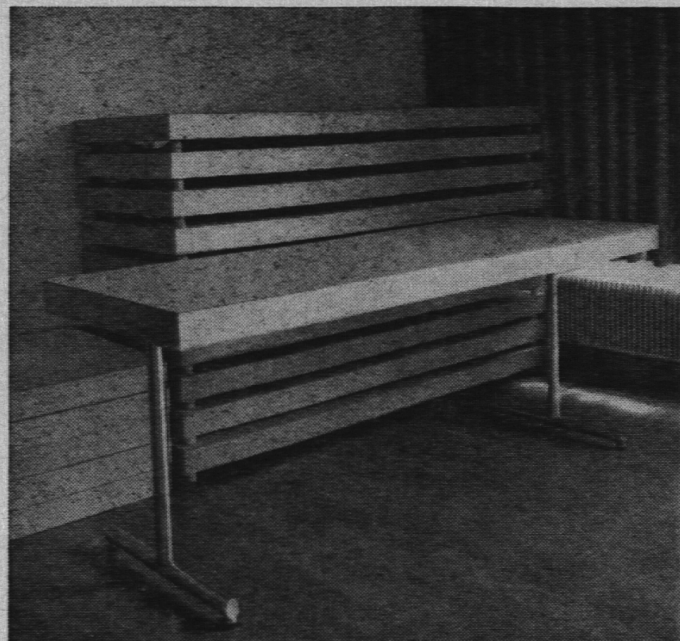

Tische in der Turnhalle?

Jeder Abwart weiss, was es heisst, Tische in der Turnhalle aufzustellen und am andern Tag wieder zu versorgen!

Der LIENERT-Stapeltisch löst das Problem ebenso elegant wie einfach. Denn seine Beine — eine grundsolide Schlosser-Konstruktion — lassen sich in die Tischplatte einklappen. Damit schichtet man mühelos Tisch um Tisch auf: rasch, rationell, raumsparend.

Verlangen Sie unsern Prospekt.



**B. Lienert
Eisenwarenfabrik
8840 Einsiedeln
Zur Klostermühle
Tel. 055/61723**

BEKANNTE AUSFLUGSZIELE UND IHRE GASTSTÄTTEN

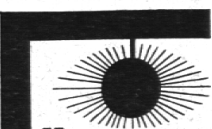

Hotel-Restaurant Seegarten, Gersau

Gartenrestaurant mit Seeanstoß - Eigenes Seebad

Telefon 041 - 83 62 27 **Familie Heuzeveldt**

Hotel-Restaurant Höfli, Altdorf

Ruhige Zimmer, großer Parkplatz, Garage

Zwischenverpflegung für Schulen

Telefonische Anmeldung 044 - 2 21 97

Familie Mario Schieß-Baumann

Restaurant Mühleli Schachen-Herisau

Telefon 071 - 51 21 78

Ein Ausflug zu unserem heimeligen, neu renovierten Restaurant lohnt sich. Wir bieten Ihnen gastliche Aufnahme.

Großer Parkplatz vorhanden.

Auf Ihren Besuch freut sich: **Familie Erni**

Der schönste Schul- oder Vereinsausflug ist die Jochpaßwanderung

Route: Sachseln — Melchtal — Frutt — Jochpaß — Engelberg oder Meiringen (Aareschlucht)

Im Hotel Kurhaus **Furt**
Melchsee-Frutt (1920 m ü. M.)

essen und logieren Sie sehr gut und preiswert. Herrliche Ferien! Neues Matrazen- und Bettenlager. Oferte verlangen! Heimelige Lokale. SJH!

Besitzer: Durrer & Amstad, Telefon 041 - 85 51 27

Hotel Wyßes Rößli, Schwyz am Hauptplatz

Das traditionelle Hotel mit dem sehr gepflegten Speiserestaurant - Bar

Inhaber: **A. Zettel-Waldis** Telefon 043 - 3 19 22

Restaurant Schwert, Rapperswil

geeignet für jeden Anlaß

Familie Bühler-Oliveras Telefon 055 - 2 06 29

Hotel Weißes Kreuz 6440 Brunnen mit Gartenrestaurant

Sehr geeignet für Schulen

Das gepflegte Speiserestaurant zu günstigen Preisen

Mit höflicher Empfehlung:

Familie Hofmann Telefon 043 - 9 17 36

Restaurant Bad, 6110 Wolhusen

Telefon 041 - 87 12 07

Schöne Lokaltäten, geeignet für Schulen und Konferenzen. Sehr gute Küche. Vollautomatische Kegelbahnen.

Freundlich laden ein: **Familie Josef Rogger**

Alpenhof - Hôtel des Alpes, Wassen

Das bekannte Hotel an der Gotthardstraße

Telefon 044 - 6 52 33 **Marie-Luise Gerig**

Greifensee Gasthof Krone

Tel. 051 - 87 27 30 Beliebter Ausflugsort

Erstklassige «Buure-Spezialitäten» - Heimeliges Sali für Hochzeiten und Gesellschaften

Dienstag geschlossen **A. Fäßler, Metzger**

Restaurant «Zugerhof», Zug Tel. 042 - 4 01 04

Sehr gepflegte und gute Küche

Bar und Kegelbahnen — Dachgarten

In allen Räumen werden Sie gut bedient!

Freundlich laden ein:

Familie Peter Locher (Küchenchef)

Besucht das Schloß Burgdorf

Alte Burganlage

Historische Sammlung

Prächtige Aussicht

Ferienlager

für 20 bis 60 Schüler

Schönes, gut eingerichtetes Haus, Warmwasser, Zentralheizung, Bad und Duschen, mit Kost und Logis oder Selbstverpfleger.
Frei: September/Okttober.

Familie G. Schnoz-Duff, Ferienhaus

7199 Rueun, Telefon 086 - 7 11 48 / 7 10 20

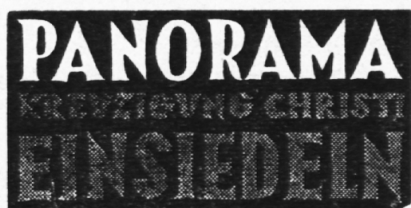

Hervorragende künstlerische Sehenswürdigkeit von kultureller Bedeutung. Eintritt für Schulen Fr. -60.

Ferien im Südtirol!

Pension garni in erhöhter Lage, mitten im Rebberg, in äußerst ruhiger Umgebung im Weingebiet des Überetsch (Gemeinde Eppan) gelegen, bietet seinen Gästen erholsamen, nervenentspannenden Aufenthalt mit sauberer, gepflegter Unterkunft. — Fl. k. u. w. Wasser. — Logis mit Frühstück pro Person Fr. 7.— Traubenkuren!

Referenzen: Magdenau b. Flawil, Tel. 071 - 83 15 97, Gams SG, Tel. 085 - 7 13 13.

Familie Rudolf Hell, Sonnenhof
Eppan, Warthweg 17, Provinz Bozen

Aletschwald — Aletschgletscher — Eggishorn

Für Schulen und Vereinsausflüge ist eines der idealsten Ausflugsziele, der herrliche Aletschwald am Aletschgletscher und Eggishorn.

Hotel Bettmerhorn 2170 m ü. M.

am Fuße des Bettmer- und Eggishorn, 30 Minuten ob Bettmeralp. Touristenzimmer und Matratzenlager — gepflegte Küche — Mäßige Preise.

Sommer offen — anfangs Juni bis anfangs Oktober.
Melden Sie sich frühzeitig an.

Mit höflicher Empfehlung:
Familie Salzmann-Gemmet

Telefon 5 31 70 Bettmeralp
3 17 82 Naters



Arosa

Das ideale Jugendferienheim in Arosa eignet sich im Sommer wie im Winter für Schulferien, Schulreisen, Gruppenausflüge wie auch für Familien. — Günstige Preise. Die sehr gut eingerichtete Jugendherberge bietet Unterkunft für 120 Personen im Massenlager (6er- bis 20er-Zimmer). 4 Leiterzimmer mit Betten und fl. Wasser, Duschegelegenheit.

Öffnungszeiten: Dezember bis April und Juni bis September (eventuell Oktober).

Ermäßigte Preise in der Zwischensaison.

Eine frühzeitige Voranmeldung ist unbedingt erforderlich.

Jugendherberge Arosa, 7050 Arosa,
Telephon (081) 31 13 97.

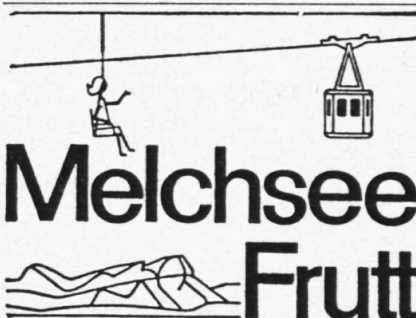

(Obwalden)

Luftseilbahn
1920 m ü. M.

Sessellift
Balmeregghorn
2250 m ü. M.

Ideales Wandergebiet —
gepflegte, gutmarkierte
Wege nach

dem Jochpaß (Engelberg) und Brünig-Hasliberg.
Reiche Alpenflora und Wildtierreservat. Rastplätze an klaren Bergseen.
Unterkunft und Verpflegung in gutgeführten Berghäusern.
Auskünfte und Prospekte durch Betriebsleitung Luftseilbahn
6067 Stöckalp, Telefon 041 - 85 51 61, oder
Verkehrsbüro 6061 Melchsee-Frutt.

Sondernummern der «Schweizer Schule» – eine Fundgrube für jeden Lehrer und Erzieher

Solange der Vorrat reicht, sind noch folgende
Nummern zum Preis von Fr. 1.50 (plus Porto)
lieferbar:

- Religionsunterricht nach dem Konzil
(Nr. 13 vom 1. Juli 1966)
- Dringende Probleme schweizerischer
Bildungspolitik
(Nr. 16 vom 15. August 1966)
- Koedukation — Koinstruktion
(Nr. 20 vom 15. Oktober 1966)
- Jugend und Schrifttum
(Nr. 6/7 vom 15. März 1967)
- Kleinschreibung?
(Nr. 10 vom 15. Mai 1967)
- Beiträge zur Unterrichtsfilm-Besprechung
(Nr. 12 vom 15. Juni 1967)
- Zur Gestaltung der Oberstufe unserer
Volksschulen
(Nr. 13 vom 1. Juli 1967)
- Kanton Luzern
(Nr. 19 vom 1. Oktober 1967)
- Bildungs- und Erziehungsauftrag des
katholischen Lehrers heute
(Nr. 21 vom 1. November 1967)
- Bibelunterricht heute
(Nr. 13 vom 1. Juli 1968)
- Der thematische Unterricht
(Nr. 16 vom 15. August 1968)

Ferner rufen wir Ihnen in Erinnerung:

Festschrift

75 Jahre Katholischer Lehrerverein der Schweiz
zum Preis von Fr. 4.80. Dieses Werklein,
graphisch sehr modern und ansprechend
gestaltet, enthält neben der Geschichte
unseres Vereins grundsätzliche Artikel über
brennende Fragen unseres Vereins-,
Bildungs- und Erziehungsprogramms und
gehört in die Hand eines jeden Mitgliedes
des KLVs.

Als Separatdruck ist erschienen (und in
bereits mehr als 1000 Exemplaren verkauft):
Abriß der Volksschuldidaktik, von
Lothar Kaiser, zum Preis von Fr. 2.50.
In Vorbereitung ist schließlich ein Separat-
druck der vielbeachteten Sondernummer
«Sprachlabor» von Max Albert,
zum Preis von etwa Fr. 2.—.

Bestellungen sind zu richten an: Administration
der «Schweizer Schule», Postfach 70, 6301 Zug.

Inhalt:

- 589 Der thematische Unterricht auf der Mittelstufe der Volksschule. Von Max Gross, Magdenau
- 595 Das Wallis. Unterrichtseinheit für etwa drei Wochen. Von Konrad Bächinger, Rapperswil
- 611 Audiovisueller Fremdsprachenunterricht
- 612 Konsumentenerziehung in den Schulen
- 612 Eine moderne Unterrichtshilfe
- 613 Der Religionsunterricht soll koordiniert werden
- 613 Gehen die Berufsschulen mit der Zeit?
- 614 Das Verkehrshaus Luzern – ein lebendiges Museum
- 614 Abgeordnetenversammlung des Schweiz. Bundes für Jugendherbergen
- 614 Ausgewählte Filme
- 615 Schweizer Blindenfreund-Kalender
- 615 Schweizer Rot-Kreuz-Kalender
- 615 Katholische Pädagogische Information
- 617 Aus Kantonen und Sektionen
- 619 Mitteilungen
- 620 Bücher

Adressen:

Herausgeber: Kath. Lehrerverein der Schweiz; Präsident: Josef Kreienbühl, Rektor, Feldmatt, 6340 Baar, Telephon (042) 31 27 01, und Verein Kath. Lehrerinnen der Schweiz; Präsidentin: Frl. Vreni Atzli, Bezirkslehrerin, Lindenweg 4, 4528 Zuchwil SO, Telephon (065) 2 08 48.

Administration (Adressänderungen, Bestellungen, Abbestellungen): Administration der «Schweizer Schule», Postfach 70, 6301 Zug, Telephon (042) 4 63 58. Postcheck-Konto 60 - 233 40, Luzern (Bürozeiten: Donnerstag 10.00 — 12.00, Freitag 08.00 — 10.00, sonst 09.00 — 11.00 Uhr. Nachmittags immer 14.00 — 16.00 Uhr.)

Schriftleitung: Dr. Claudio Hüppi, Kantonsschullehrer, Huobmatt, 6330 Cham; Tel. (042) 6 24 45.

Inseratenannahme: Permedia Publicitas AG, Hirschmattstraße 42, 6002 Luzern; Telephon (041) 2 60 62.

Druck: Kalt-Zehnder, Buchdruck und Offset, Bundesplatz 1, 6301 Zug, Telephon (042) 4 81 81.



Abt. VI Fachschule für med. Hilfsberufe

Modernst eingerichtet, neuzeitliche Unterrichtskonzeption

Technische Leitung: M. Sommerhalder

- Abt.: **VI a** Fachschule für medizinische Laborantinnen;
VI b Fachschule für Arztgehilfinnen. Mitglied des schweiz. Verbandes dipl. Arztgehilfinnen (VDA);
VI c Berufswahlschule für medizinische Hilfsberufe;
VI d Fernkurse für medizinisches Hilfspersonal;
VI e Fortbildungskurse für medizinisches Hilfspersonal

Semesterbeginn: jeweils Ende April und Ende Oktober

Morphologisches Institut Zürich

Direktion:
Hermann Holliger

Josefstr. 92, 8005 Zürich
Telephon 051 / 44 83 35

Neubau Nähe Hauptbahnhof/Limmatplatz

