**Zeitschrift:** Schweizer Schule
**Herausgeber:** Christlicher Lehrer- und Erzieherverein der Schweiz
**Band:** 45 (1958)
**Heft:** 9

**Werbung**

**Nutzungsbedingungen**
Die ETH-Bibliothek ist die Anbieterin der digitalisierten Zeitschriften auf E-Periodica. Sie besitzt keine Urheberrechte an den Zeitschriften und ist nicht verantwortlich für deren Inhalte. Die Rechte liegen in der Regel bei den Herausgebern beziehungsweise den externen Rechteinhabern. Das Veröffentlichen von Bildern in Print- und Online-Publikationen sowie auf Social Media-Kanälen oder Webseiten ist nur mit vorheriger Genehmigung der Rechteinhaber erlaubt. Mehr erfahren

**Conditions d'utilisation**
L'ETH Library est le fournisseur des revues numérisées. Elle ne détient aucun droit d'auteur sur les revues et n'est pas responsable de leur contenu. En règle générale, les droits sont détenus par les éditeurs ou les détenteurs de droits externes. La reproduction d'images dans des publications imprimées ou en ligne ainsi que sur des canaux de médias sociaux ou des sites web n'est autorisée qu'avec l'accord préalable des détenteurs des droits. En savoir plus

**Terms of use**
The ETH Library is the provider of the digitised journals. It does not own any copyrights to the journals and is not responsible for their content. The rights usually lie with the publishers or the external rights holders. Publishing images in print and online publications, as well as on social media channels or websites, is only permitted with the prior consent of the rights holders. Find out more

**Download PDF:** 13.12.2025

**ETH-Bibliothek Zürich, E-Periodica, https://www.e-periodica.ch**

und wo entstehen sie? Was ist Begabung, Irrsinn, Epilepsie? Können Geisteskrankheiten geheilt werden? Trotz wissenschaftlicher Genauigkeit liest sich der vorliegende Tatsachenbericht wie ein Roman. Die zahlreichen Bilder und die im Anhang beigefügten Erläuterungen der medizinischen Fachausdrücke sowie ein umfangreicher Quellennachweis ergänzen glücklich den leichtfaßlichen Text. Nicht nur der Arzt, dem Mührs Buch viel Wertvolles bietet, sondern auch jeder naturwissenschaftlich Interessierte wird mit großem Genuß dieses einmalige Werk lesen, das auch dem Lehrer für seinen Unterricht interessanten Stoff liefert. *H. G.*

E. Günther – H. Steidl: *Grundriß der Physik.* Band I: Mittelstufe, Band II: Oberstufe. Verlag A. Lax, Hildesheim.
Zur Reihe guter Physik-Lehrbücher aus deutschen Verlagen gesellt sich ein weiteres: *Grundriß der Physik* von E. Günther in der Neubearbeitung durch H. Steidl. Eine geschickte Zweiteilung ermöglicht, im 1. Band bei bescheidener Verwendung der Mathematik und unter Berücksichtigung praktischer und technischer Belange einen ersten Überblick zu bieten, während der 2. Band mit einer geschlossenen Behandlung von Mechanik, Elektrizitätslehre und Wellenlehre, gefolgt von einer knappen Darstellung der Relativitäts- und Quantentheorie und der Atomphysik, die großen Zusammenhänge aufzudecken versucht. Interessant und wertvoll ist zum Beispiel die Behandlung des Potentialbegriffes im Anschluß an das Gravitationsgesetz. Was die Neuauflage rein äußerlich vor der alten auszeichnet, ist die Verwendung verschiedenartigen Satzes für Erarbeitungen und die mannigfachen Versuchshinweise, für Wiederholungsaufgaben und Übungen, für Definitionen, Ergebnisse und Sätze. Wenn für eine gelegentliche Wiederbearbeitung ein Wunsch ausgesprochen werden darf, so ist es der nach einer etwas moderneren Ausstattung des Bildteils. *Vo.*

Piera Delfino Sessa: *Lourdes.* Stätte der Gnade und Wunder. Aus dem Italienischen übersetzt von Dr. P. H. Pfiffner. Rex-Verlag, Luzern 1958. 160 Seiten. 15 Bildertafeln. Kartoniert Fr. 8.80, Leinen Fr. 10.80.
Abweisend, kühl, schockiert stand die Verfasserin dieses Buches das erste Mal an der Grotte; dann erlebte sie das Eigentümliche von Lourdes: Plötzlich kann man beten, Mitmenschen mit peinlichsten Krankheiten und Verhaltensweisen lieben, sich umstellen. Und am Schluß kann man fast nicht mehr weggehen. Maria führt wie keine andere Macht der Welt und Überwelt zu Christus und zum Mitmenschen hin. Das Buch berichtet vom Leben und von den Menschen in Lourdes, von den Krankenzügen und dem gesehenen Leid, von Krankenheilungen, denen sie nachgegangen ist oder selbst erlebt hat, vom Leben Bernadettes. Die 22 Kapitel mit den Schilderungen und Berichten sind frisch, warm und mitreißend geschrieben. Das Buch, das 1935 geschrieben und auf 1958 von Dr. P. Pfiffner vorzüglich ins Deutsche übersetzt wurde, geht auch auf die Gegner ein, erzählt erschütternde Schicksale, da Auserwählung auch Leidensnachfolge Christi bedeuten kann, aber immer eine unerhörte Beseligung mitbringt. Das Buch hat seine Qualität und seine Sendung. *Nn*

Manfred Keller: *Expedition Femhöhle.* K. Thienemanns Verlag, Stuttgart 1957. 214 S., 32 Fotos, 1 Kartenskizze.
Bücher über Höhlenfahrten haben den großen Vorteil, der männlichen Jugend spannenden Lesestoff zu bieten. Manfred Keller, ein Lehrer aus dem schwäbisch-fränkischen Jura, erforscht mit einigen Kameraden die vielen Höhlen seiner Heimat und hat aus diesen unterirdischen Wanderfahrten eine interessante Geschichte zusammengestellt, die zwar phantastisch anmutet, aber im wesentlichen wahr ist. Hinter der Femhöhle versteckt sich die Frankensteiner Wasserhöhle, ein unterirdischer Wasserlauf, der nur mit Tauchanzügen erforscht werden kann und große Schwierigkeiten bereitet. Auch der geschilderte Abstieg in eine Schachthöhle spielt sich in jener Gegend ab. Das Buch gibt einen guten Einblick in das Wirken dieser höhlenbegeisterten Idealisten und kann für jede Schulbibliothek wärmstens empfohlen werden. *Dr. A. B.*


## Sekundarlehrerstelle

Infolge Wahl des bisherigen Stelleninhabers an eine Stadtschule, sucht die Gemeinde Cazis GR auf den 29. Sept. a. c. für ihre zweiklassige Sekundarschule einen gut ausgewiesenen Sekundarlehrer. Die Schuldauer beträgt 38 Wochen bei gesetzlicher Gehaltsregelung. Allfällige Sozialzulagen richten sich nach der Personalverordnung der Gemeinde Cazis. Bewerber sind gebeten, ihre Anmeldungen unter Beilage der erforderlichen Ausweise baldmöglichst zu richten an den

Schulrat Cazis
(Tel. 081 5 56 15)

## Freie Beamtenlehrstellen beim Stationsdienst

Die *Schweizerischen Bundesbahnen* stellen im Frühjahr 1959 *Stationslehrlinge* ein. Die Bewerber müssen Schweizerbürger sein und sich in körperlicher, gesundheitlicher und geistiger Hinsicht für den Eisenbahndienst eignen.
Die Lehrzeit dauert
– *zwei Jahre* für 17- bis 25jährige Bewerber, welche eine Verkehrs-, Handels- oder gleichwertige Schule erfolgreich besucht oder eine entsprechende Berufslehre bestanden haben und genügende Kenntnisse einer zweiten Landessprache besitzen;
– *drei Jahre* für 15- bis 17jährige Bewerber, welche eine Sekundar- (nicht Primaroberklasse), Bezirks- oder gleichwertige Schule mit gutem Erfolg besucht haben.
Die *handgeschriebene Anmeldung* ist bis Ende September 1958 an eine der Betriebsabteilungen der SBB in Lausanne, Luzern oder Zürich zu richten. Es sind beizulegen der Geburts- oder Heimatschein, eine Photographie, die Schulzeugnisse und allfälligen Ausweise über eine praktische Tätigkeit nach Schulaustritt.
*Bern*, September 1958 Generaldirektion der SBB

Die **Schulgemeinde Wolfenschießen** sucht für die im Frühling 1959 neu zu eröffnende zweiklassige, gemischte Sekundarschule einen

## Sekundarlehrer

*Besoldung:* Grundlohn Fr. 8500.–, Dienstalterszulage 30 % erreichbar in 12 Jahren, Teuerungszulage, berechnet nach dem Lebenskostenindex, gegenwärtig Fr. 2167.– bis Fr. 2550.– für Ledige, Fr. 3468.– bis Fr. 4080.– für Verheiratete, Kinderzulage Fr. 480.– im Jahre.
Der Beitritt in die kant. Pensionskasse ist obligatorisch.
Bewerber mit Sekundarlehrerpatent mögen sich bis Ende September an unterzeichnete Stelle wenden.
*Im Auftrag des Schulrates:* Norbert Zumbühl, Wolfenschießen
Telefon 041/84 81 36

## Religiöse Herbst-Carfahrten (verbilligt):

7.–12. Oktober: Weltausstellung Brüssel mit belg. Lourdes, 5 Länder, u.a. Ronchamp, Beauraing, Banneux, Vught, Steyl, Kevelar, Rheinland. 6 Tage Fr. 250.–. Maximal!
12.–20. September: Lourdes mit La Salette, nur Fr. 260.–.
6.–20. Oktober: Fatima–Lourdes–La Salette mit Monserrat etc. Fr. 430.–.
18.–27. September: Italien mit P. Pio, Fr. 360.–; 11.–26. Oktober: Italien–Sizilien, Fr. 690.–; 13.–18. September: Wien, Fr. 240.–; 22.–25. Oktober: Südtirol–Venedig–Padua, Fr. 150.–.

**Cl. Schoenenberger,** Sprachenstudio, Wil, Tel. 073/62 32 25, oder **Rega-Reisen,** Postfach 15, St. Gallen 3

**Sissacher-Schulmöbel**
beliebt und bewährt
Wir beraten Sie unverbindlich
**Basler Eisenmöbelfabrik AG Sissach**
Telephon (061) 85 17 91


## Doktorand

8 Sem., 24 J., kath., Deutscher, Student der Univ. Fribourg, Unterrichtserfahrung an deutsch. u. schweiz. Gymnasium, sucht für die Dauer von ein bis zwei Jahren Lehrerstelle an schweiz. Gymnasium. Fächer: Deutsch, Geschichte (evtl. Engl. Unter- u. Mittelstufe, Latein Unterstufe u. Musik).
Angebote an Redaktion der ‚Schweizer Schule'.

**Bergschule – Wiesenberg**

Gesucht wird eine

## Aushilfe-Lehrkraft

für die Gesamtschule in Wiesenberg für ca. 6 Wochen, Oktober bis Mitte November. Wohnung im gut eingerichteten Schulhause.
Anmeldungen sind zu richten an Kaplanei Wiesenberg, Nidwalden, die weitere Auskunft erteilt. Telefon 041/84 14 83


Leitners Studienhelfer
Brenner: **Der deutsche Aufsatz I/II** je Fr. 6.95
Übungsstoffe für alle Schularten und Altersstufen
Wels-LEITNER & CO.-Verlag, Abt. 41
WUNSIEDEL/Deutschland
Für Lehrpersonen unverbindlich zur Ansicht

**Schweizerische**
**Spar- & Kreditbank**
**St. Gallen, Zürich, Basel, Genf**
und 11 weitere Filialen in der Schweiz
Sparen wirkt erzieherisch auf die Jugend
Darum
**jedem Schüler ein Sparheft**

**Prächtige Farb-Dias für alle Schulstufen:**

*Unterstufe:* Märchen der Gebr. Grimm, Andersen, Hauff, Rattenfänger von Hameln, Weihnachtsgeschichte.

*Mittel- und Oberstufe:* Rom, Venedig, Paris, Wien, Provence usw. Rembrandt, Albrecht Dürer, spanische Maler usw.

Bitte verlangen Sie unseren Prospekt und unverbindliche Ansichtssendungen.

**Photo-Max AG, Zürich 50**
Bürohaus Oerlikon, Schaffhauserstraße 359
Generalvertretung für die Schweiz

Unsere Schulreise
geht dieses Jahr mit der elektrischen

**Waldenburgerbahn**

ins Bölchen- und Paßwanggebiet
und nach Langenbruck

**Darlehen**
erhalten Beamte und Angestellte ohne Bürgschaft. Diskretion. Kein Kostenvorschuß. Rückporto beilegen
**CREWA AG.**
HERGISWIL am See

Werbet für die «Schweizer Schule»

**ASA** Gummiharz einer innerasiat. Baumgattung

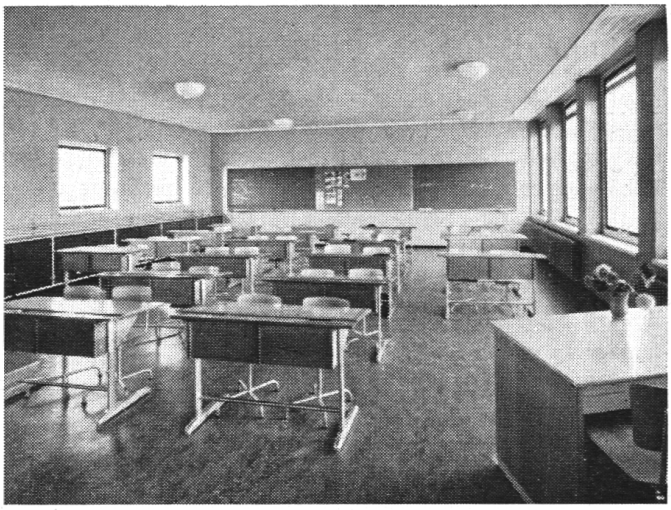

Asax-Schulmöbel bereiten dem Lehrer und den Schülern viel Freude. Praktisch, formschön und stabil gebaut.
Verlangen Sie bitte Offerte mit Preisen

**APPARATEBAU AG TRÜBBACH SG**
Telephon (085) 8 22 88

# Fortschrittlicher Unterricht – Fortschrittliche Möbel

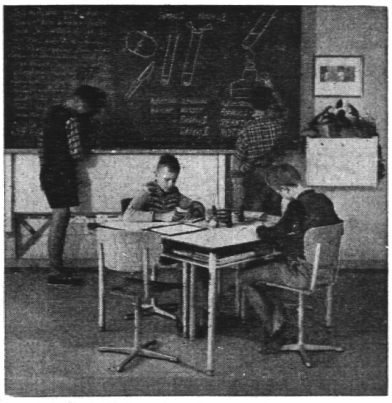

Die freie Bestuhlung mit den Gruppentischen und den Drehstühlen ist die Formgebung des neuen Geistes, des werktätigen Unterrichts und der Erziehung zur Gemeinschaft.

Mobil

Bevor Sie neue Schulmöbel kaufen, verlangen Sie bitte unsern Katalog, unverbindliche Preisofferte oder Vertreterbesuch. Prüfen Sie unsere Modelle in Ihrem Schulzimmer.

**U. Frei, Mobil-Schulmöbelfabrik**
**Berneck SG Telefon 071-73423**

**Karl Schib** **Die Geschichte der Schweiz** **Neu!**

Der Verfasser zeichnet in großen Zügen die Geschichte des Raumes zwischen Alpen, Jura und Rhein von der urgeschichtlichen Zeit bis zur Gründung der Eidgenossenschaft. Die Entwicklung des eidgenössischen Staates in allen Phasen seiner Geschichte bildet das Hauptthema. Ausführliche Sach- und Namensregister erleichtern die Benützung des Buches, das ganz zu Recht eine Schweizergeschichte für jedermann genannt worden ist. Zweite, durchgesehene und erweiterte Auflage, 280 Seiten, 26 Tafeln und 10 Karten. Einzelpreis Fr. 11.50, ab 10 Exemplaren Fr. 9.50

**Karl Schib** **Repetitorium der allgemeinen und der Schweizergeschichte**

8., nachgeführte Auflage.

Das Büchlein möchte ein Hilfsmittel sein für den Geschichtsunterricht an der Mittelschule. Es will dem Schüler auf kleinem Raum alle wichtigen Daten leicht zugänglich machen. 128 Seiten. 8. Auflage. Preis Fr. 7.–.

**Hans Heer** **Naturkundliches Skizzenheft «Unser Körper»**

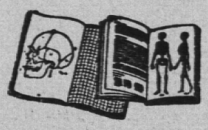

mit erläuterndem Textheft. 40 Seiten mit Umschlag. 73 Konturzeichnungen zum Ausfüllen mit Farbstiften. 22 linierte Seiten für Anmerkungen. Das Heft ermöglicht rationelles Schaffen und große Zeitersparnis im Unterricht über den menschlichen Körper. Preis per Stück: 1–5 Fr. 1.55, 6–10 Fr. 1.45, 11–20 Fr. 1.35, 21–30 Fr. 1.30, 31 und mehr Fr. 1.25. Probeheft gratis.

**Hans Heer** **Textband «Unser Körper»**

Lehrer-Ausgabe zum Skizzenheft. Ein Buch vom Bau des menschlichen Körpers und von der Arbeit seiner Organe. Enthält unter Berücksichtigung der neuesten Forschungsergebnisse all den Stoff über den Bau und die Arbeit der menschlichen Organe, der von der heranwachsenden Jugend erfaßt werden kann. 120 Seiten, mit 20 farbigen Tafeln und vielen Federzeichnungen. Preis Fr. 10.–.

**Augustin-Verlag, Thayngen (Kt. Schaffhausen)**

**Schmerzen**

wie
Kopfweh, Rheumatismus
Neuralgie, Zahnweh
Menstruationsbeschwerden
verschwinden rasch und
sicher mit

**GEWODIN**

dem neuen hochwirksamen
Schmerzbekämpfungsmittel


**Die Freude des Lehrers**

ist der äußerst handliche, zuverlässige und billige **Vervielfältiger** für Hand- und Maschinenschrift (Umrisse, Skizzen, Zeichnungen, Rechnen-, Sprach- und andere Übungen, Einladungen, Programme etc. etc.), der

**USV-Stempel**

Er stellt das Kleinod und unentbehrliche Hilfsmittel tausender schweizerischer Lehrer und Lehrerinnen dar. Einfach und rasch im Arbeitsgang, hervorragend in den Leistungen.

| Modell: | Format: | Preis: |
|---|---|---|
| Nr. 2 | A 6 Postkarte | Fr. 30.– |
| Nr. 6 | A 5 Heft | Fr. 38.– |
| Nr. 10 | A 4 | Fr. 48.– |

Verlangen Sie Prospekt oder Stempel zur Ansicht.

USV-Fabrikation und Versand:

**B. Schoch, Papeterie, Oberwangen TG** Tel. (073) 6 76 45

**COMPOSTO LONZA**

VERWANDELT
GARTENABFÄLLE,
LAUB, TORF ETC.
RASCH IN BESTEN
GARTENMIST

AZ Olten

Herrn Richard Böhi, Lehrer
Sommeri /Thrg.


**10% billiger**

schließen Sie als Mitglied des Katholischen Lehrervereins der Schweiz
**Unfallversicherungen** (Einzel-, Gruppen-, Kollektiv-, Suvazusatz-, Kinder-)
**Haftpflichtversicherungen** (Betrieb-, Beruf-, Haus-, Landwirtschaft-) ab.
Verlangen Sie unverbindliche Vorschläge durch
Generalagentur der «Basler Leben», Luzern, Morgartenstraße 3

Konkordia

**Die leistungsfähige, neue ERIKA**
**Modell 10**

1. Wir stellen sie Ihnen unverbindlich und kostenlos auf Probe
2. Wir geben sie auch mietweise ab, mit oder ohne Kaufvorbehalt
3. Wir verkaufen sie auf Wunsch gegen Teilzahlung
4. Wir tauschen nötigenfalls Ihre alte Schreibmaschine dagegen ein

Verlangen Sie den ausführlichen Gratis-Prospekt von

**W. Häusler-Zepf AG., Ringstraße 17, Olten**

Immer stärker wird die

# Schulbibliothek

zum

# Erziehungsinstrument

Kinder lesen gerne, verschlingen oft wahllos, was ihnen zufällt, und lassen sich leicht beeinflussen. Diese Erkenntnis bringt immer mehr verantwortungsbewußte Erzieher dazu, der Schulbibliothek vermehrte Aufmerksamkeit zu schenken.
Seit Jahrzehnten pflegen wir dieses Gebiet mit besonderer Sorgfalt und stehen Ihnen gerne mit unseren erprobten Vorschlägen zur Verfügung. Auf Ihren Wunsch werden wir Sie besuchen oder Ihnen ganz unverbindlich eine Offerte unterbreiten.

# Buchhandlung Josef von Matt Stans

Telephon (041) 84 11 16