Zeitschrift: Schweizer Schule
Herausgeber: Christlicher Lehrer- und Erzieherverein der Schweiz
Band: 42 (1955)
Heft: 10: Das Katechismusproblem

Rubrik: Mitteilungen

Nutzungsbedingungen
Die ETH-Bibliothek ist die Anbieterin der digitalisierten Zeitschriften auf E-Periodica. Sie besitzt keine Urheberrechte an den Zeitschriften und ist nicht verantwortlich für deren Inhalte. Die Rechte liegen in der Regel bei den Herausgebern beziehungsweise den externen Rechteinhabern. Das Veröffentlichen von Bildern in Print- und Online-Publikationen sowie auf Social Media-Kanälen oder Webseiten ist nur mit vorheriger Genehmigung der Rechteinhaber erlaubt. Mehr erfahren

Conditions d'utilisation
L'ETH Library est le fournisseur des revues numérisées. Elle ne détient aucun droit d'auteur sur les revues et n'est pas responsable de leur contenu. En règle générale, les droits sont détenus par les éditeurs ou les détenteurs de droits externes. La reproduction d'images dans des publications imprimées ou en ligne ainsi que sur des canaux de médias sociaux ou des sites web n'est autorisée qu'avec l'accord préalable des détenteurs des droits. En savoir plus

Terms of use
The ETH Library is the provider of the digitised journals. It does not own any copyrights to the journals and is not responsible for their content. The rights usually lie with the publishers or the external rights holders. Publishing images in print and online publications, as well as on social media channels or websites, is only permitted with the prior consent of the rights holders. Find out more

Download PDF: 14.12.2025

ETH-Bibliothek Zürich, E-Periodica, https://www.e-periodica.ch

MITTEILUNGEN

LEHRER-EXERZITIEN IN DEN HERBSTFERIEN

Im Bad Schönbrunn vom 3.–7. Oktober 1955. Anmeldungen an Bad Schönbrunn bei Zug, Tel. (042) 7 33 44. Autobus von Zug, Richtung Menzingen.

In Wolhusen vom 3.–7. Oktober 1955, geleitet von H. H. Dr. J. Good. Thema: »Wahrheit Gottes-Weisheit des Lebens«.

Anmeldungen an Exerzitienhaus St. Josef, Wolhusen LU, Tel. (041) 87 11 74.

LEHRERINNEN-EXERZITIEN IN DEN HERBSTFERIEN

Auf St. Pelagiberg TG vom 19.–24. September 1955. Thema: Mein Aufstieg zum christlichen Lebensideal. Kursleiter: H. H. Direktor Weder, Rorschach.

Anmeldungen an Marienburg St. Pelagiberg, Tel. (071) 9 81 66. St. Pelagiberg ist zu erreichen von Wittenbach, Arnegg und Bischofszell mit dem Postauto.

In Wolhusen vom 26. September bis 1. Oktober 1955, auch für Lehrerinnen, geleitet von H. H. P. Agustoni, Weiße Väter, Luzern. Thema: »Individueller Aufbau des Lebens.«

Anmeldungen an Exerzitienhaus St. Josef, Wolhusen LU, Tel. (041) 87 11 74.

In Solothurn vom 4.–8. Oktober 1955, geleitet von H. H. P. Oswald OCap.

Anmeldungen an Exerzitienhaus St. Franziskus, Gärtnerstraße 25, Solothurn, Tel. (065) 2 17 70.

STUDIENWOCHE IN BAD SCHÖNBRUNN BEI ZUG

7.–13. Oktober 1955

Laientheologischer Kurs

Das Christusbild der katholischen Theologie
gehalten von H. H. Dr. Hermann Seiler, Zürich

Programm s. »Schweizer Schule« vom 15. August und 1. September 1955.

Am Kurs können Damen und Herren teilnehmen (Akademiker und Akademikerinnen, Lehrer und Lehrerinnen, Fürsorgerinnen usw.) – *Aussprachezeiten* nach Vereinbarung. – Es ist von den Teilnehmern erwünscht, das Buch von Neuner-Roos: »Der Glaube der Kirche in den Urkunden ihrer Lehrverkündigung« mitzubringen.

Beginn: Freitag, den 7. Oktober 1955, 18.00 Uhr. Autobus ab Bahnhof Zug (Richtung Menzingen) führt vor das Parktor von Schönbrunn.

Pensionspreis *(einschließlich* Kursgeld) Fr. 70.–.

Anmeldung erbeten an: Leitung Bad Schönbrunn b. Zug, Tel. (042) 7 33 44.

VEREIN SCHWEIZERISCHER GYMNASIALLEHRER

Samstag, den 1. Oktober, und Sonntag, den 2. Oktober, tagt im Kurtheater Baden die 92. Jahresversammlung des Vereins Schweizerischer Gymnasiallehrer.

Am Samstag finden hauptsächlich die Tagungen der 14 Fachverbände statt; Sonntagvormittag, um 8.45 Uhr, beginnt eine Sitzung, die ausschließlich zur Vorlesung und zur Diskussion der Berichte der Kommission Gymnasium-Universität bestimmt ist. Diese Kommission hat das Problem des Verhältnisses Gymnasium-Universität sorgfältig geprüft und legt jetzt Thesen vor, deren Wichtigkeit und Aktualität jeder ersehen wird.

Der Eintritt zu dieser Sitzung ist frei, und jeder, der für die studierende Jugend Interesse hat, ist herzlich willkommen.

SCHWEIZERISCHER WANDERLEITER-KURS

vom 11.–15. Oktober 1955.

Die vom Schweizerischen Bund für Jugendherbergen seit Jahren durchgeführten Wanderleiterkurse haben sich in jeder Beziehung bewährt. Sie bieten Lehrern, Lehrerinnen und Gruppenleitern reichlich Gelegenheit, ihre Erfahrung auf der Wanderung im Ferien- und Skilager auszutauschen und Neues dazu zu lernen.

Die Teilnehmer werden in verschiedenen Gruppen interessante, praktische Aufgaben zu lösen haben. In froher Arbeitsgemeinschaft tragen auch sie ihren Teil zum guten Gelingen des Kurses bei, der vom 11. bis 15. Oktober 1955 im Jugendferienheim Rotschuo, Gersau am Vierwaldstättersee, stattfindet. Die Abende sind ausgefüllt mit Singen, Musizieren und Spielen.

Interessentinnen und Interessenten erhalten das genaue Kursprogramm bei der Bundesgeschäftsstelle des Schweiz. Bundes für Jugendherbergen, Seefeldstr. 8, Zürich 8.

SCHWEIZERISCHER TURNLEHRER-VEREIN

Ausschreibung von Winterkursen
Dezember 1955

Im Auftrag des EMD führt der Schweiz. Turnlehrerverein folgende Kurse für Lehrer und Lehrerinnen durch:

FÜR KIRCHENMUSIK
EDITION CRON LUZERN
TEL. (041) 3 43 25 · VERLAG UND GROSSORTIMENT · PILATUSSTR. 35

A. Skikurse:

1. Wiederholungskurs für Skinstruktoren, 16.–18. Dez. 1955. Der Kursort wird auf Grund der eingehenden Meldungen bestimmt. Die welschen SI, die wk-pflichtig sind, können sich zum Kurse Mts-Chevreuils melden.
2. Lehrerskikurs, 26.–31. Dezember 1955.
   a) Morgins;
   b) Mts-Chevreuils (mit Vorbereitungskurs für SI-Kandidaten und WK für welsche SI);
   c) Wengen;
   d) Grindelwald;
   e) Sörenberg;
   f) Stoos (Schwyz);
   g) Flumsberg.
3. Vorbereitungskurs für das SI-Brevet für Deutschsprechende, Iltios.

B. Eislaufkurse:

1. Lausanne.
2. Zürich.

Allgemeines: Die Ski- und Eislaufkurse sind für amtierende Lehrpersonen bestimmt, die Ski- und Eislaufunterricht erteilen oder Skilager leiten. Anmeldungen ohne einen diesbezüglichen Ausweis der Schulbehörden werden nicht berücksichtigt. Anfänger können an den Skikursen nicht aufgenommen werden.

Entschädigungen: Taggeld Fr. 8.50, Nachtgeld Fr. 5.– und Reise kürzeste Strecke Schulort-Kursort. WK-pflichtige SI erhalten Fr. 5.– Taggeld und Fr. 5.– Nachtgeld und Reise und eine Subvention des IVS.

Die Anmeldungen (Format A 4) haben folgende Angaben zu enthalten: Name, Vorname, Beruf, Jahrgang, Unterrichtsstufe, genaue Adresse, Zahl und Art der besuchten Winter- und Sommerkurse. Sie sind bis zum 15. November an den Vizepräsidenten der TK, H. Brandenberger, Myrthenstraße 4, St. Gallen, einzureichen.

Für die TK des STLV:
Der Präsident: E. Burger, Aarau.

Neu erschienen:

Leitfaden für Rechnungs- und Buchführung

an Volks-, Fortbildungs- und Gewerbeschulen von Ferd. Jakob, **umgearbeitet von Franz Würth,** 6. Auflage — Fr. 4.80
passend zu der bereits vorliegenden

Jakob/Würth-Aufgabensammlung

23. Auflage — Fr. 1.25.
Dazu vermitteln wir aus dem Selbstverlag des Verfassers ein

Lösungsheft zu den Jakob/Würth-Aufgaben

23. Auflage — zu Fr. 3.—.

KAISER

KAISER & Co. AG., Verlag, BERN, Marktg. 39—41

Darlehen
erhalten Beamte und Angestellte ohne Bürgschaft. Diskretion. Kein Kostenvorschuß. Rückporto beilegen
CREWA AG.
HERGISWIL am See

Über 20 Jahre

Katholische Ehe-Anbahnung
durch die älteste, größte und erfolgreichste katholische Organisation.
Auskunft durch
Neuweg-Bund
Fach 288, Zürich 32/L.
Fach 11003, Basel 12/L.
Prosp. unverbindlich.

Wieder erhältlich

Schubert: Op. 132, Der 23. Psalm

Von Ferd. Habel arrang. für Gem. Chor mit Klavier (und 2 Violinen ad lib.)

Telephon (042) 6 12 05 **MUSIKVERLAG WILLI, CHAM**

Erster Religionsunterricht – leicht gestaltet!

Pfarrer Adolf Bösch

LERNBÜCHLEIN FÜR DEN ERSTEN RELIGIONSUNTERRICHT

Reich illustriert. Preis Fr. 1.70

Der Verfasser besitzt das seltene Verständnis, sich dem Geist der kleinen Schüler anzupassen. »Das Büchlein entzückt die Kinder, die Eltern und die Lehrerin. Es ist eine Gabe für Schule und Haus, für die wir um der Kinderherzen willen tief danken (Prof. Dr. Niedermann in der »Schweizer Schule«).

Vom gleichen Verfasser ist soeben erschienen

das oft begehrte, lange erwartete, praktische

LERNBÜCHLEIN FÜR DEN ERSTEN BEICHT- UND KOMMUNION-UNTERRICHT

2farbiger Text. Mit Bildern zum Ausmalen. Preis Fr. 1.90.

Das »Lernbüchlein« eignet sich nicht nur als offizielles Lehrmittel für den Religions-Unterricht, sondern ebenso gut für die private Vorbereitung des Kindes auf die Erstbeicht und die Erstkommunion. Ganz besonders erleichtert es die Mithilfe der Eltern bei der Unterweisung der Kinder durch den Seelsorger. *Dr. Alois Gügler.*

Die Vorteile der beiden Lernbüchlein

1. *Die Blockschrift* wurde den offiziellen Schulbüchern angepaßt; am Anfang stehen die Texte in Großbuchstabenreihen, im mittlern Teil werden die kleinen Buchstaben mitverwendet, im letzten Teil ist auch der Schriftgrad kleiner. So eignet sich dieses Religionsbüchlein in jeder Hinsicht zum Lesen und Lernen.
2. *Die Bilder* wollen dem Text dienen: sie sind schlicht, gegenständlich und lassen der Phantasie Raum. Die Art der Zeichnung und des Papiers gestatten dem Kind, *die Bilder zu bemalen.* Eltern werden gerne die einfachen Texte vorlesen, wenn das Kleine das Lesen noch nicht ganz beherrscht.
3. *Die Methode* von Pfarrer Bösch, seine Art der Erzählung, und seine Auswahl des Stoffes kommen der kindlichen Auffassung entgegen.

In Buchhandlungen

WALTER-VERLAG OLTEN

Kleine Kostbarkeiten

RICHARD EURINGER

Der kostbare Schrein

Mystische Weisheit in neuer Fassung.
Erscheint in der »Kleinen Reihe christlicher Weisheit«.
216 Seiten. Ganzleinen Fr. 9.90
Kartoniert Fr. 8.30

Euringer unternahm es, die mystischen Gotteserfahrungen großer Menschen aus verschiedenen Jahrtausenden in diesem Buche zu sammeln und ihnen, um ihre Leuchtkraft zu sichern, eine kostbar dichterische Fassung zur Seite zu stellen. Wer sie aufnimmt, weiß sich reich beschenkt.

In allen Buchhandlungen

Walter-Verlag Olten

ZOFIA KOSSAK

Der Held ohne Waffe

Roman
368 Seiten – Leinen Fr. 13.—

Zweifellos eines der besten Bücher, die in diesem Jahr erschienen sind, und es ist zu hoffen, daß ein Erfolg den Verlag ermutigen wird, auch alle übrigen Werke der bedeutenden Dichterin Zofia Kossak herauszugeben. (Burgdorfer Tagblatt).

In allen Buchhandlungen

Walter-Verlag, Olten

Nur

palor

WANDTAFELN
bieten diese fünf Vorteile

1 Unsichtbarer, patentierter Mechanismus, der ein bequemes Verschieben nach oben und unten um ca. 70 cm ermöglicht, so dass die Wand für Projektionen frei wird.

2 Der Eternit-Dauerbelag macht die Schreibfläche kratz- und wasserfest.

3 Die Tafel lässt sich leicht reinigen und trocknet rasch.

4 Die matte Tafel ist reflexfrei, daher angenehm zu beschreiben.

5 Alle Tafeln werden schiefergrau oder palorgrün geliefert. Der sympathische Grünton wirkt wohltuend auf die Augen.

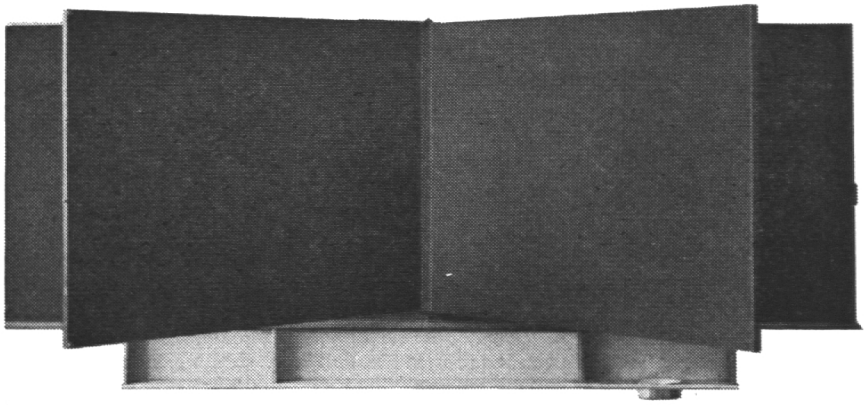

Verlangen Sie Prospekt und Auskunft von der

PALOR AG. Niederurnen

An der **Bénédict-Schule Thun** ist auf 24. Oktober die Stelle einer erfahrenen

PRIMARLEHRERIN

der Unter- und Mittelstufe definitiv zu besetzen. Besoldung Fr. 7200.– bis 8400.–. Anmeldungen mit Lebenslauf, Zeugnisabschriften und Photo sind als Eilsendung zu richten an die **Direktion der Bénédict-Schule Thun, Frutigenstraße 8, Thun.**

Bestausgewiesene

LEHRERIN

mit mehreren Jahren Schulpraxis an Primar- und Sekundarschulen sucht passende Lehrstelle auf das kommende Wintersemester 1955. Offerten an Chiffre 467 an den Verlag der »Schweizer Schule«, Olten.

Für den Religionsunterricht

JOSEF HÜSSLER

HANDBUCH ZUM KATECHISMUS

Bd. I: Vom Glauben. 329 Seiten, Ln.
Bd. II: Von der Gnade. 338 Seiten, Ln.
Bd. III: Von den Geboten. 361 Seiten, Ln.
je Fr. 17.15

Das Handbuch will dem Religionslehrer Stoff zur Erklärung der Katechismusfragen in die Hand geben, den Stoff nach dem methodischen Aufbau einer Religionsstunde gruppieren, die Möglichkeiten der asketischen Auswertung aufzeigen und so den Religionsunterricht vertiefen und befruchten. Wir halten dafür, daß das geschaffene Werk diesem Ziel ganz vorzüglich gerecht wird. *Civitas*

RÄBERS RELIGIÖSE BILDERHEFTE

WIE GOTT DIE WELT ERSCHUF
DER AEGYPTISCHE JOSEF

je 16 Seiten, kart. Fr. –.95

Diese Bilderhefte sollen in einfacher und schlichter Weise dem Kind den Weg zu Gott weisen. Der Text ist in großer deutlicher Schrift gedruckt und die Bilder zum Ausmalen bestimmt.

ADOLF BÖSCH

ICH FÜHRE MEIN KIND ZU GOTT

Praktische Anleitung für den ersten Religionsunterricht für Katecheten, Mütter und Erzieher
240 Seiten, Ln. Fr. 12.30

Dieser Band ist die neubearbeitete 2. Auflage der »Katechesen für das 1. Schuljahr«. Das Buch ist in jeder Beziehung so ausgezeichnet, daß es für den Religionslehrer auf dieser Stufe obligatorisch erklärt werden sollte; auch für den Unterricht in den folgenden Klassen kann man daraus noch lernen. *Schweizer Schule*

MARIE FARGUES

NEUZEITLICHER RELIGIONSUNTERRICHT

übersetzt und bearbeitet von Josef Hüßler
106 Seiten, kart. Fr. 6.–

Eine kühne Anregung einer französischen Katechetin zu neuen Methoden der Katechese.
Prediger und Katechet

Das Buch ist sehr praktisch auf das Heute eingestellt. *Bibel und Kirche*

Eine für Katecheten nutzbringende und empfehlenswerte Lektüre.
Anzeiger für die kath. Geistlichkeit

Durch alle Buchhandlungen

VERLAG RÄBER & CIE., LUZERN

Msgr. Dr. L. Rogger, Alt-Seminardirektor

Pädagogische Psychologie

Für Lehrerseminarien und zum Selbstudium
3. völlig umgearbeitete Auflage
Preis geb. Fr. 7.30

Geschichte der Pädagogik

von Msgr. Dr. L. Rogger
ca. 120 Seiten, broschiert
Preis Fr. 5.20

Methodik des Volksschulunterrichtes

mit vielen schematischen Darstellungen
von Prof. E. Achermann
Preis Fr. 15.60

Kleine Ur- und Frühgeschichte der Schweiz

von Prof. E. Achermann
mit vielen schematischen Darstellungen
Preis nur geheftet Fr. 4.80

Emil Achermann

Kleine Geschichte des Altertums

mit vielen Kartenzeichnungen
Preis nur brosch. Fr. 7.50

Weitere Bücher aus unserem Verlag:
Religionslehrbücher für Sekundar- und Mittelschulen
Herausgegeben vom bischöflichen Ordinariat
des Bistums Basel

I. Teil:

Glaubens- und Sittenlehre

von H. H. Rektor Müller,
dogmatischer, apologetischer und moralischer Teil

Geschichte der biblischen Offenbarung im Rahmen der Zeitgeschichte

von H. H. Prof. Dr. Haag
Preis Halbleinen Fr. 6.85

II. Teil:

Kirchengeschichte

von H. H. Prof. Dr. J. B. Villiger

und Liturgik

von H. H. Dr. J. Matt
Preis Fr. 5.–

Kirche und Leben

von H. H. G. von Büren
Lernbüchlein für Kirchengeschichte
für die Abschlußklassen
80 Seiten. Preis Fr. 2.–

Martinusverlag der Buchdruckerei Hochdorf AG Hochdorf

Schultische, Wandtafeln

liefert vorteilhaft und fachgemäß die Spezialfabrik

Hunziker Söhne, Thalwil

Schulmöbelfabrik Tel. 92 09 13 Gegr. 1880

Lassen Sie sich unverbindlich beraten.

Infolge Demission des bisherigen Inhabers ist die

Lehrstelle der Gesamtschule (1.-7. Kl.) Näfels-Berg GL

per 1. November neu zu besetzen. Bewerber oder Bewerberinnen mit Lehrpatent wollen sich schriftlich unter Beilage von Zeugnissen bis 30. September a. c. melden beim Schulpräsidenten

Math. Gallati, »Brunnenberg«, Näfels-Berg GL

Neue Schulhäuser

mit fortschrittlichem Klassenzimmer-Mobiliar aus den Embru-Werken Rüti ZH

In den heutigen Modellen der Embru-Schulmöbel stecken 50 Jahre Fabrikations-Erfahrung und über 25 Jahre Zusammenarbeit mit Lehrern, Schulärzten, Architekten, Abwarten.

Die seit Frühjahr 1955 gelieferten Embru-Schülertische sind mit geräuschloser Flach/Schrägverstellung ausgestattet, ebenso mit vollkommen neuartigen Sicherheits-Tintengeschirren.

Für Prospekte, Referenzen und Modelle zum Ausprobieren wende man sich an

embru

Telephon (055) 2 33 11

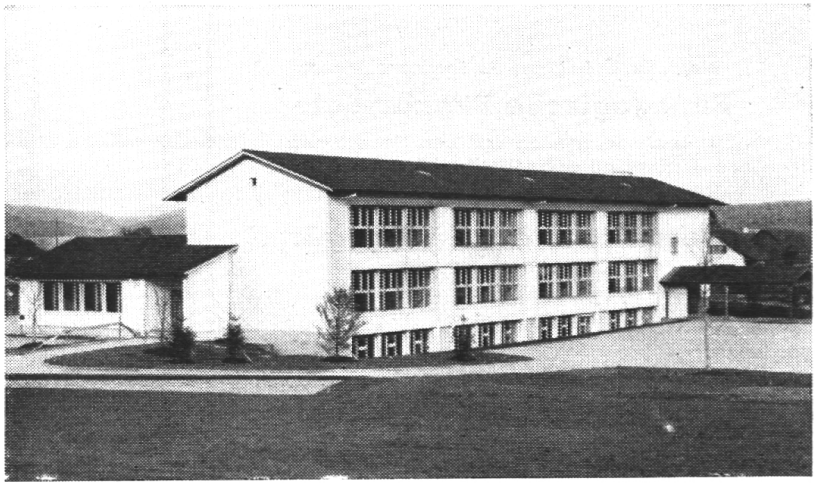

Schulhaus in Strengelbach, eingeweiht 1953. Architekt: Hans Hauri SIA, Reinach. Möblierung und Schulmöbelservice: Embru

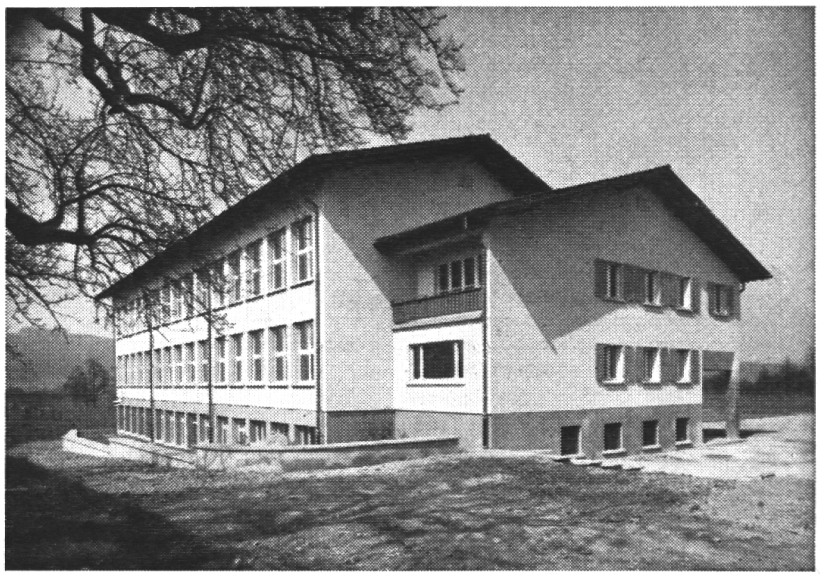

Schulhaus in Hitzkirch, eingeweiht 1955. Architekt: Karl Becker, Hochdorf. Möblierung und Schulmöbelservice: Embru

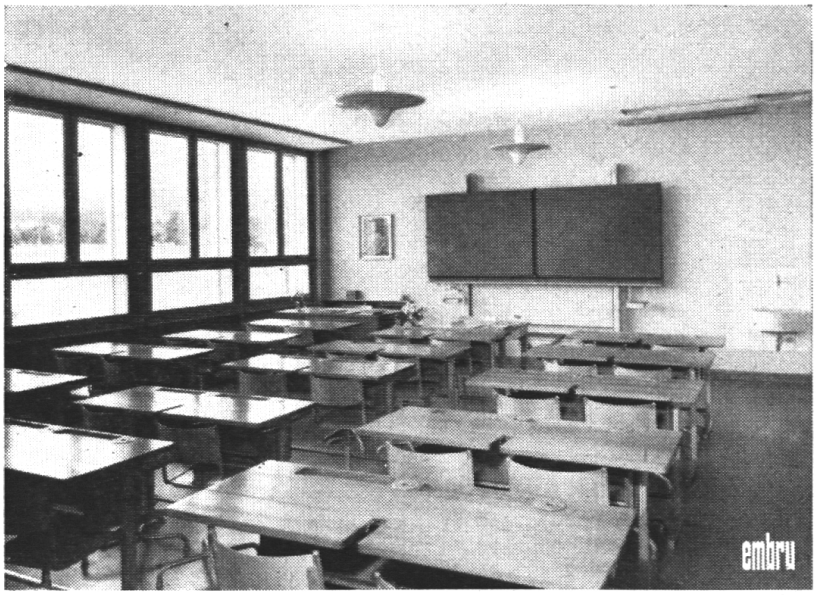

Sekundarschulhaus »Gersag« in Emmen, eingeweiht 1953. Architekt: Karl Moßdorf, dipl. Arch. ETH, Luzern. Möblierung und Schulmöbelservice: Embru

Rena-GARDEROBEN

Bankkonsolen
Schulsackablagen

aus unverwüstlichem Leichtmetall, in über 200 Schulbauten ausgeführt.

RENA-Bauspezialitäten AG
LUZERN Tel. (041) 2 86 80

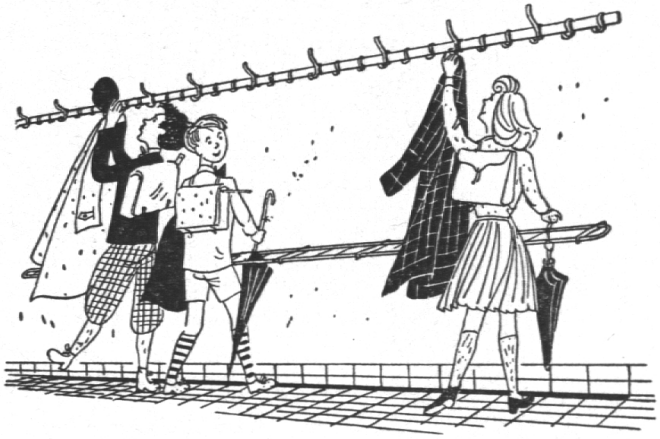

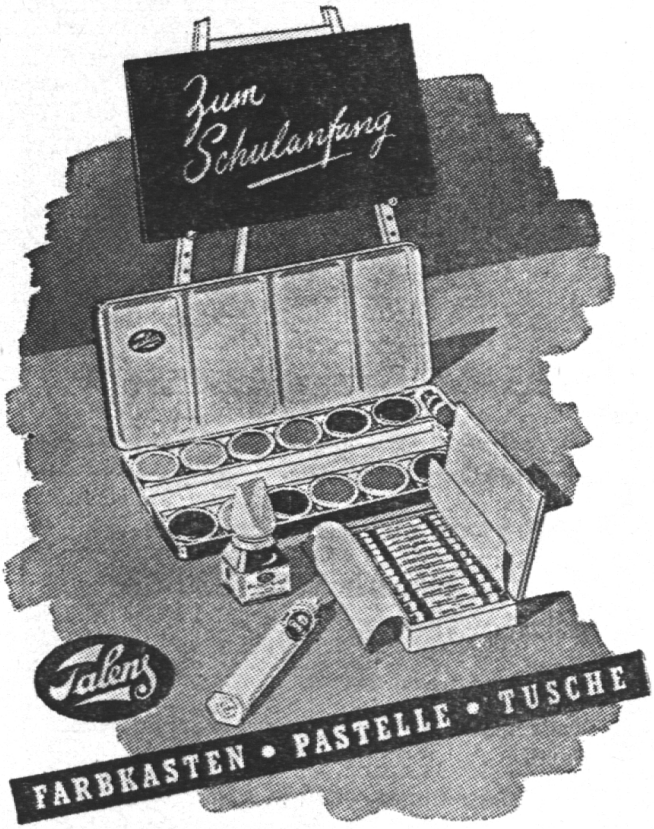

Erhältlich in Fachgeschäften!

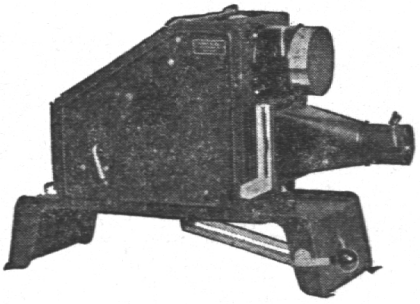

Epidiaskope
Kleinbild- und
Diapositiv-Projektoren
Mikroskope
Schmalfilm-Projektoren

ab Lager lieferbar

Prospekte und Vorführung unverbindlich durch

GANZ & CO
BAHNHOFSTR. 40
TEL. (051) 23 97 73
Zürich

Die Schulgemeinde Herdern sucht auf Mitte Oktober oder auf Beginn des Schuljahres 1956/57 einen katholischen

LEHRER

für die Oberschule.
Erwünscht sind musikalische Kenntnisse in Orgel und Chordienst.
Interessenten belieben ihre Anmeldung unter Beilage der notwendigen Ausweise an das Schulpräsidium Herdern (TG) zu richten.

Freudigeres Schaffen durch

ZEMP - Büromöbel

Lieferant der Lehrerpulte und Schultische

Robert Zemp & Co. AG. Emmenbrücke
Möbelfabrik Tel. 041 5 35 41

A.Z. OLTEN

Herrn Richard Böhi, Lehrer
Sommeri/Thrg.

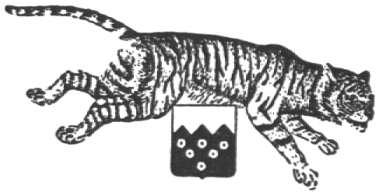

ZOOLOGISCHER GARTEN ZÜRICH 7

Telephon (051) 24 25 00

Restaurant im Garten (auch alkoholfrei).
Kindern und Erwachsenen macht es stets Freude im Zoo. Großer Tierbestand. Schulen und Vereine ermäßigte Preise auf Mittag- und Abendessen. Kaffee und Tee kompl. etc. Prompte Bedienung. Bitte Prospekte verlangen. Es empfiehlt sich

Familie Hans Mattenberger

Schweizerische Spar- & Kreditbank

St. Gallen Zürich Basel Genf

Appenzell . Au . Brig . Fribourg . Martigny
Olten . Rorschach . Schwyz . Sierre

Kassa-Obligationen
Spareinlagen (gesetzlich privilegiert)

Alle Bankgeschäfte diskret und zuverlässig

Nagers **Schriftliches Rechnen**
NEU
Bearbeitet und erweitert
Preis Fr. 1.50 · Schlüssel Fr. 1.50

Nagers **Mündliches Rechnen**
Preis Fr. –.95 · Schlüssel Fr. 1.05
Lehrer Rabatt.

Der Verlag:
Buchdruckerei Huber, Altdorf

Zürich **Institut Minerva**

Vorbereitung auf
Universität
E. T. H.

Handelsabteilung
Arztgehilfinnenkurs

Zur Ergänzung und Erweiterung von

Pfarr-, Schul- und Volksbibliotheken

wenden Sie sich an:

Buchhandlung HESS, Schneidergasse 27, Basel.

Wir haben immer größere Posten im Preise stark herabgesetzter Werke abzugeben. Empfohlen und geprüft von kathol. Buchberatungsstellen.

Werbet für das vorzüglich redigierte Organ die »Schweizer Schule«!

SCHUNDLITERATUR

bekämpfe ich am erfolgreichsten mit einer sorgfältig ausgewählten

Schul- oder Klassenbibliothek

Beratung und Vorschläge für spezielle Verhältnisse

BUCHHANDLUNG JOSEF VON MATT · STANS