Zeitschrift: Schweizer Schule
Herausgeber: Christlicher Lehrer- und Erzieherverein der Schweiz
Band: 38 (1951)
Heft: 4: Kretschmers Konstitutionstypologie I ; Schule und Mundart

Werbung

Nutzungsbedingungen
Die ETH-Bibliothek ist die Anbieterin der digitalisierten Zeitschriften auf E-Periodica. Sie besitzt keine Urheberrechte an den Zeitschriften und ist nicht verantwortlich für deren Inhalte. Die Rechte liegen in der Regel bei den Herausgebern beziehungsweise den externen Rechteinhabern. Das Veröffentlichen von Bildern in Print- und Online-Publikationen sowie auf Social Media-Kanälen oder Webseiten ist nur mit vorheriger Genehmigung der Rechteinhaber erlaubt. Mehr erfahren

Conditions d'utilisation
L'ETH Library est le fournisseur des revues numérisées. Elle ne détient aucun droit d'auteur sur les revues et n'est pas responsable de leur contenu. En règle générale, les droits sont détenus par les éditeurs ou les détenteurs de droits externes. La reproduction d'images dans des publications imprimées ou en ligne ainsi que sur des canaux de médias sociaux ou des sites web n'est autorisée qu'avec l'accord préalable des détenteurs des droits. En savoir plus

Terms of use
The ETH Library is the provider of the digitised journals. It does not own any copyrights to the journals and is not responsible for their content. The rights usually lie with the publishers or the external rights holders. Publishing images in print and online publications, as well as on social media channels or websites, is only permitted with the prior consent of the rights holders. Find out more

Download PDF: 13.12.2025

ETH-Bibliothek Zürich, E-Periodica, https://www.e-periodica.ch

DIE WOCHE

NEUE ILLUSTRIERTE ZEITUNG

Die Herausgabe der WOCHE ist die Antwort auf den in der Öffentlichkeit immer dringlicheren Ruf nach einer neuen, sich ihrer Verantwortung bewußten illustrierten Zeitung. Es gilt heute, das wahre Menschenbild und die Eigenwerte unseres Staates zu schützen und in guten Bild-Textreportagen überall wieder lebendig zu machen, wo sie zu verkümmern drohen.

»Die Woche« erscheint jeden Montag und ist zum Einzelpreis von 50 Rp. an allen Kiosken erhältlich
Redaktion: Gartenstraße 38, Zürich 39 — Verlag und Administration: Otto Walter AG., Olten

Da muß wohl jeder im Bilde sein!

Gewiß! Denn wer die **WOCHE** liest, ist rasch und zuverlässig informiert durch Bild und Text in

POLITIK
WIRTSCHAFT
SOZIAL-
FRAGEN

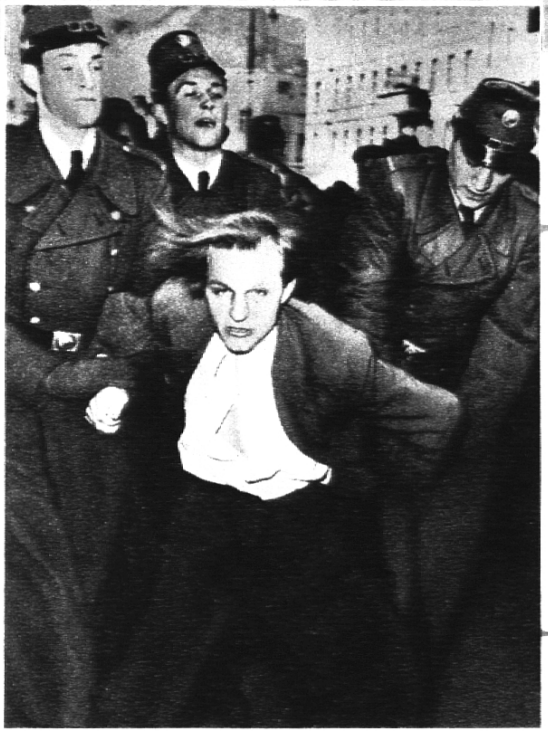

Konferenzen, Wahlen, Demonstrationen, Verhaftungen, Streiks, Revolutionen und Kriege sind nur dann wert, beachtet zu werden, wenn man hinter diesen äußern Ereignissen die verborgenen Ursachen, Tendenzen und Gefahren erkennt. Die **WOCHE** beobachtet den Lebensrhythmus der Parteien und Völker von der sachlichen eidgenössischen Warte aus.

Die Welt an einem Faden wird Ihnen durch die neue Illustrierte geboten in

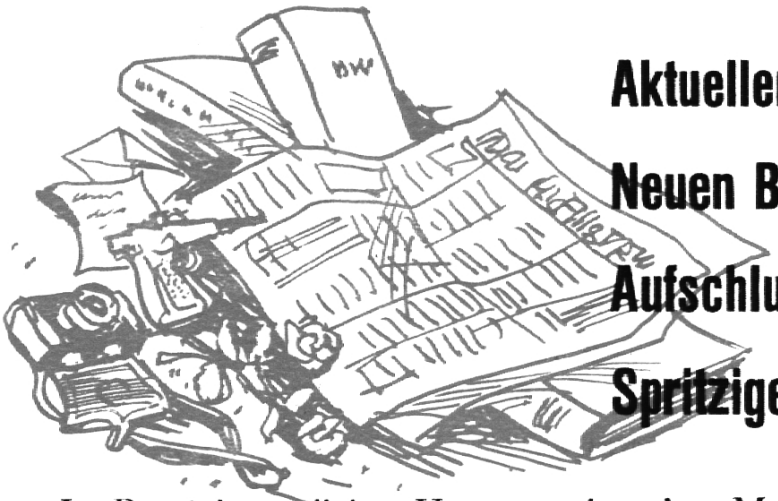

Aktuellen Berichten

Neuen Bildmeldungen

Aufschlußreichen Reportagen

Spritzigen Romanen

Im Beruf, im täglichen Umgang mit andern Menschen, in privaten und geschäftlichen Planungen kann niemand auf aktuelle Kenntnisse verzichten, niemand gute Unterhaltung zur Abspannung entbehren. Wer dürfte darum die **WOCHE** missen?

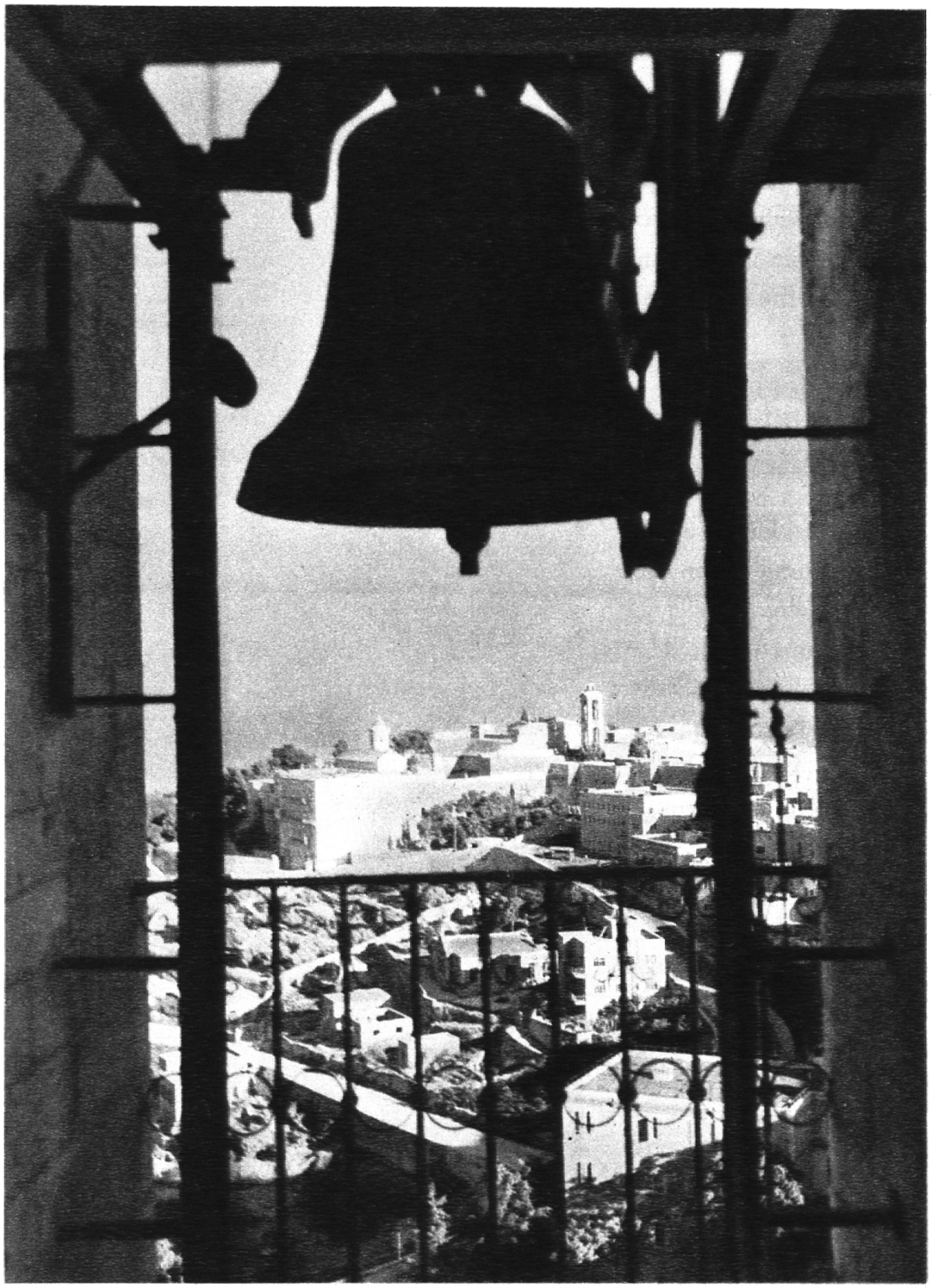

Wir müssen uns verstehen: Das ist unsere Chance!

Güter, die man nicht gegen harte Währung eintauschen kann und nicht verlieren darf, liegen im Herzen des Menschen:

RELIGION KULTUR

Schweizerische Kultur wurzelt in der abendländischen Entwicklung, und diese ist durch den christlichen Glauben gekennzeichnet. Weite Schau des Weltgeschehens in brüderlichem Bewußtsein tut darum not. Jeder Form des Materialismus und der Diktatur stellt die WOCHE die wahren und unvergänglichen Werte entgegen.

Schmelzöfen der Zivilisation

das sind die Städte, soweit sie die arbeitenden Menschen nicht auch in Seele und Gemüt zu befreien vermögen durch Fortschritt in

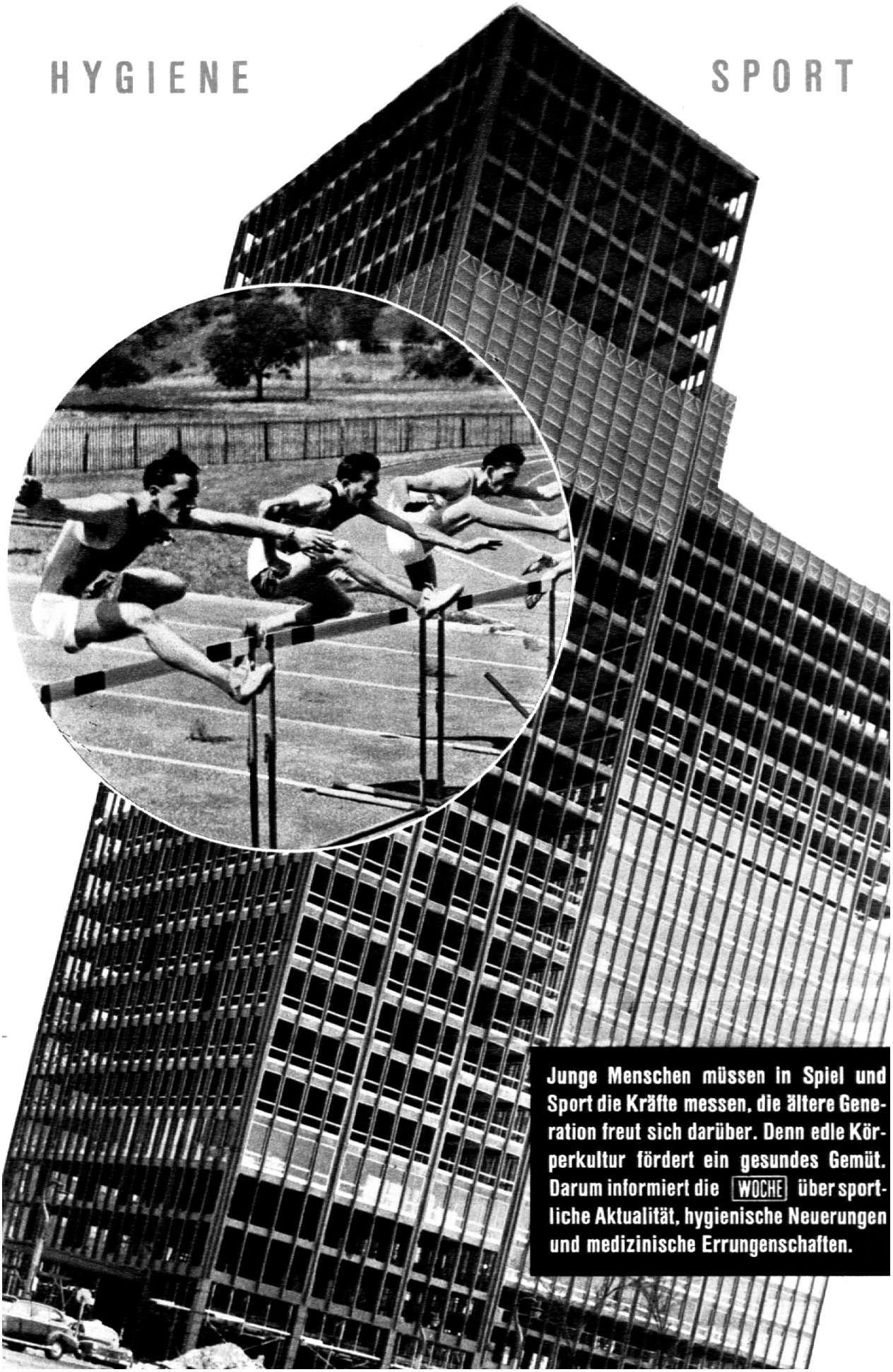

Leben! Leben! - aber in konzentrierter Form
zeigen die künstlerischen Unterhaltungsmittel:

THEATER
FILM
MUSIK
BILDENDE
KUNST

Welten gehen auf und unter. Eine Fülle des Lebens, die ein Leben allein nicht zu fassen vermöchte, bietet sich dar auf den Bühnen, auf der Leinwand, im Konzertsaal. Was an schau- und hörbaren Kunstwerten in Erscheinung tritt, das wird die WOCHE fachkundig deuten.

Wer könnte diese Zeit begreifen?

Wer vermöchte sich in ihrem atemraubenden Tempo zurechtzufinden, wenn er nicht immer wieder auf die Einheit hingewiesen würde von

NATUR FORSCHUNG TECHNIK

Wo der Mensch die natürlichen Gegebenheiten, Kräfte und Lösungen zum Wohle und zum Schutze seiner Existenz nützen will, muß er immer wieder auf die Vorbilder der Natur selbst achten. Die **WOCHE** setzt hier mit aufschlußreichen Bildberichten ein. Anerkannte Forscher arbeiten mit.

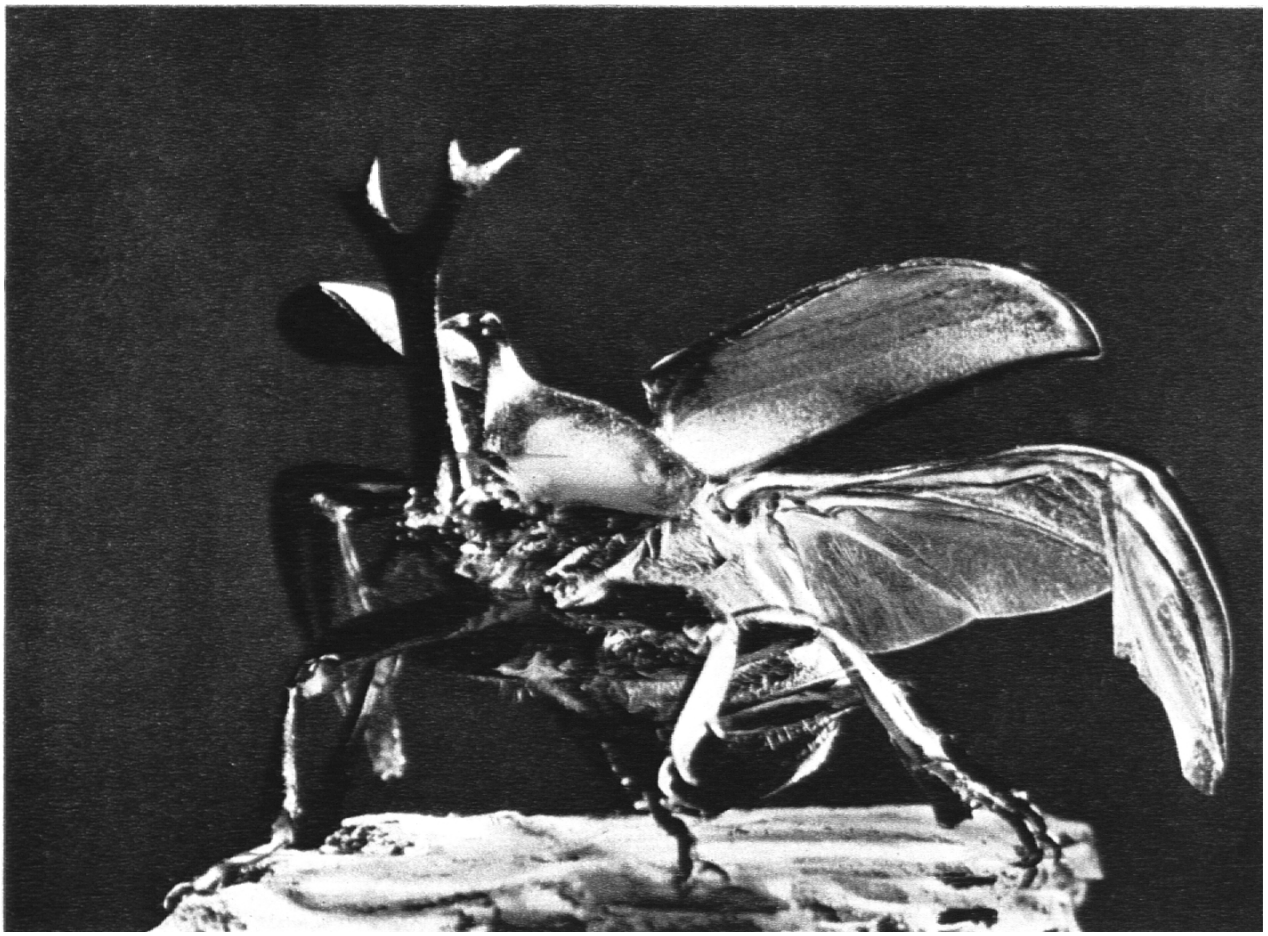

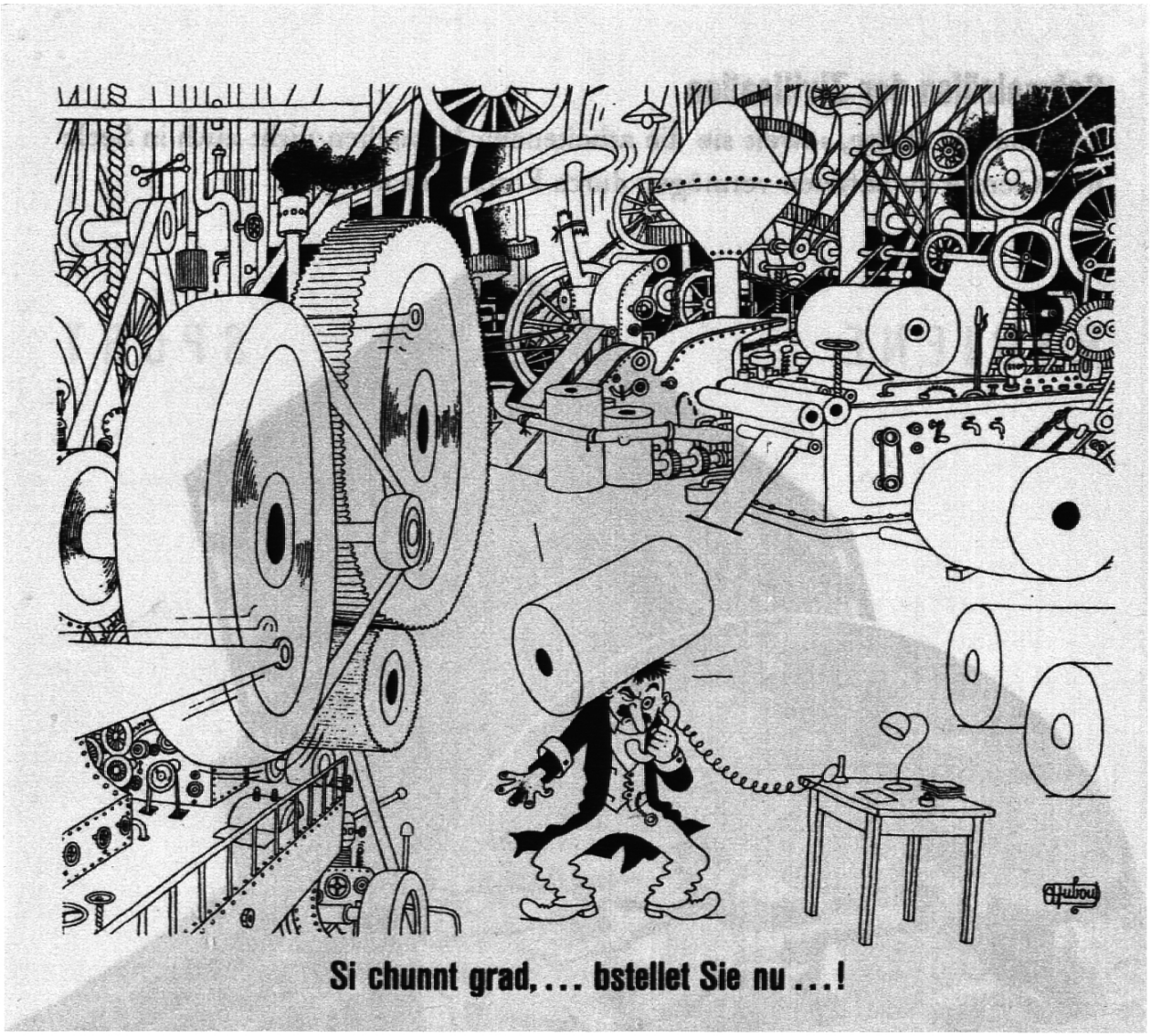

Bestellschein

Ich bestelle ein Abonnement auf die neue illustrierte Zeitung »Die Woche« für die Dauer von

3 Monaten	Fr. 5.50
6 Monaten	Fr. 10.80
12 Monaten	Fr. 20.80

Ich interessiere mich für ein Abonnement mit Versicherung und bestelle den ausführlichen Versicherungsprospekt.

Nicht Gewünschtes streichen!

Die Illustrierte ist zu liefern an

Name und Vorname: _____

Straße: _____

Wohnort: _____

Unterschrift des Bestellers: _____

Ausschneiden und in offenem, mit 5 Rp. frankiertem Couvert senden an: Verlag Otto Walter AG., »Die Woche«, Olten.

Ihr Hut leicht gelb getönt

Ihre Jacke, Ihre Bluse, Ihre Schuhe, Ihre Tasche . . . welche Form und Farbe?

Wo und wann und wie und warum? Das lehrt Sie

DIE MODE

Wie man sich in Paris anzieht, was die Wiener entwerfen und ob Amerika etwas Neues und Praktisches vorschlägt:
das möchte die gepflegte Frau wissen. Freilich, nicht alles läßt sich für alle zum Vorbild nehmen. Die Mode der WOCHE bietet viele Anregungen, zeigt letzte Neuheiten und allgemeine Gebrauchsmodelle, auch das Kleid der Heimat. Unser Büro in Paris wird durch eine ausgezeichnete Modespezialistin betreut.

Lebensgefahr eingekapselt!

Gibt es das? Ja! Unter gewissen Bedingungen durch die **WOCHE** Sie ist die einzige große Illustrierte mit

Versicherung
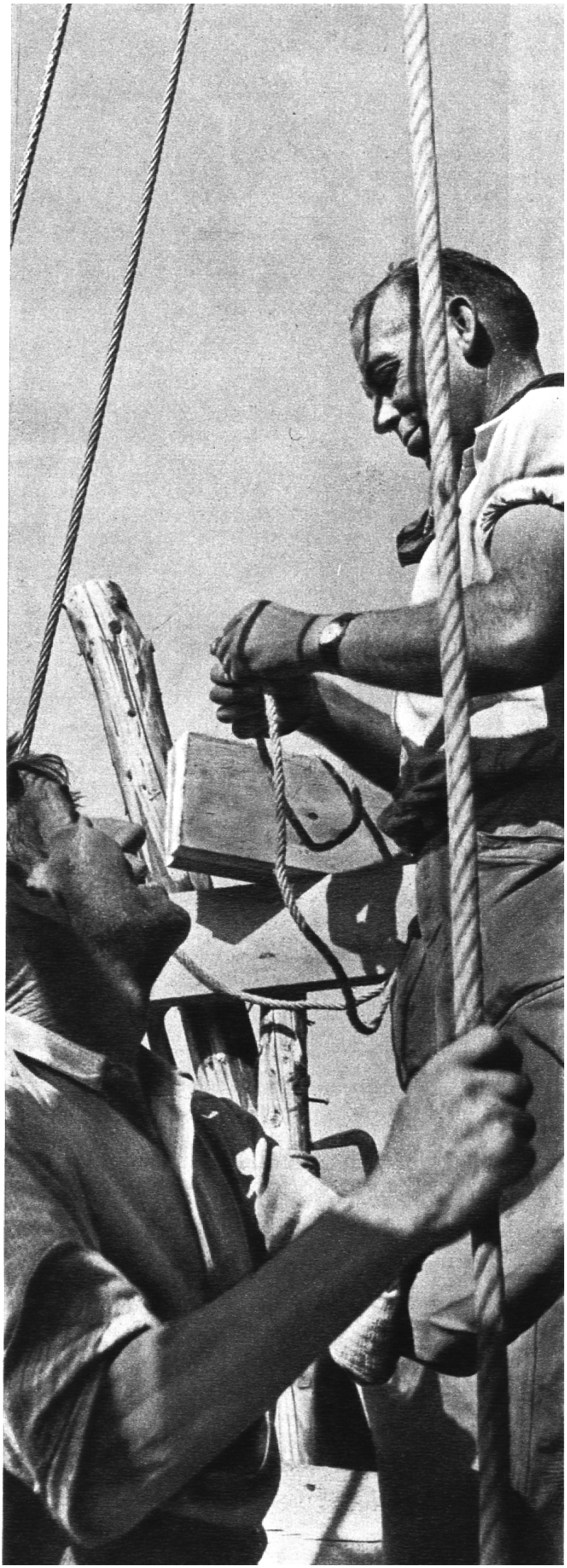
Durch eine kleine zusätzliche Zahlung kann der Abonnent der **WOCHE** für zwei Personen eine Unfall-, Invaliditäts- und Sterbegeld-Versicherung abschließen. Es besteht die Möglichkeit der Kombination für zusätzliche Kinderversicherung oder für eine Sport-Unfall-Versicherung. Versicherungs-Summen von Fr. 1000.- bis 6000.-. Die Vorteile sind einzigartig.