Zeitschrift: Schweizer Schule

Herausgeber: Christlicher Lehrer- und Erzieherverein der Schweiz

Band: 38 (1951)

Heft: 7: Die volksdemokratische Schule ; Die Entwicklung der Kulturlandschaft in der Schweiz

Buchbesprechung: Bücher

Autor: [s.n.]

Nutzungsbedingungen

Die ETH-Bibliothek ist die Anbieterin der digitalisierten Zeitschriften auf E-Periodica. Sie besitzt keine Urheberrechte an den Zeitschriften und ist nicht verantwortlich für deren Inhalte. Die Rechte liegen in der Regel bei den Herausgebern beziehungsweise den externen Rechteinhabern. Das Veröffentlichen von Bildern in Print- und Online-Publikationen sowie auf Social Media-Kanälen oder Webseiten ist nur mit vorheriger Genehmigung der Rechteinhaber erlaubt. Mehr erfahren

Conditions d'utilisation

L'ETH Library est le fournisseur des revues numérisées. Elle ne détient aucun droit d'auteur sur les revues et n'est pas responsable de leur contenu. En règle générale, les droits sont détenus par les éditeurs ou les détenteurs de droits externes. La reproduction d'images dans des publications imprimées ou en ligne ainsi que sur des canaux de médias sociaux ou des sites web n'est autorisée qu'avec l'accord préalable des détenteurs des droits. En savoir plus

Terms of use

The ETH Library is the provider of the digitised journals. It does not own any copyrights to the journals and is not responsible for their content. The rights usually lie with the publishers or the external rights holders. Publishing images in print and online publications, as well as on social media channels or websites, is only permitted with the prior consent of the rights holders. Find out more

Download PDF: 12.12.2025

ETH-Bibliothek Zürich, E-Periodica, https://www.e-periodica.ch

der von Ceneri zu besuchen und den herrlichen Naturpark des Monte Ceneri zu bewundern, den der Kasernenverwalter, Major Fonti, unser treuer Freund, liebevoll hegt und pflegt.

TESSIN. (Korr.) Ein schwerer Verlust hat am 28. Juni die F. D. T. getroffen. Herr Staatsrat *Agostino Bernasconi* starb infolge eines schweren Automobilunfalls. Er war ein großer Freund unserer Sektion und der Schule. Ihm verdanken wir viele Gesetze, die einer immer bessern Schulhygiene gewidmet wurden. Sein Werk sind u. a. die Einführung des schulzahnärztlichen Dienstes und die Schaffung einer Zentralstelle für Geisteshygiene. Seiner hehren Seele unser fürbittendes Gebet, seinen Familienangehörigen den Ausdruck unseres herzlichsten Beileids!

MITTEILUNGEN

EXERZITIEN

Exerzitien für Lehrer.

11.—15. Aug.: Männer in Schönbrunn. 17.—21. Sept.: Lehrer im St.-Franziskusheim, Solothurn. 24.—28. Sept.: Gebildete Herren, bes. Lehrer, in Schönbrunn. 1.—5. Oktober: Lehrer in Wolhusen.

Exerzitien für Lehrerinnen.

6.—10. August: Im St.-Franziskusheim Solothurn. 8.—12. Okt.: In Wolhusen.

Eucharistische Ferienwoche für Damen und Herren:

5.—11. August in Wolhusen.

Adressen:

Exerzitienhaus Bad Schönbrunn bei Menzingen, Tel. Menzingen (042) 4 31 88.

Exerzitienhaus St. Franziskus, Solothurn, Gärtnerstraße 25, Tel. (065) 2 17 70.

Exerzitienhaus St. Joseph, Wolhusen, Tel. (041) 87 11 74.

BIBELKURS FÜR LEHRERINNEN

Der auf die Zeit vom 1.—6. Oktober angesagte Exerzitienkurs in Schönbrunn ist ein *Bibelkurs.* Den Bibelkurs leitet H. H. Dr. Gutzwiller, Zürich.

Man möge diese Präzisierung beachten, daß es sich nicht um einen eigentlichen Exerzitienkurs handelt, sondern um einen Bibelkurs.

Anmeldungen an Bad Schönbrunn ob Zug, Tel. Menzingen (042) 4 31 88.

Berghaus Tannalp-Frutt

am direkten Weg nach Jochpaß-Engelberg
Neue Tel.-Nummer 85 51 42 (nicht 8 81 42)
In Reisekarte Seite 41 ändern!

BÜCHER

Eric Ringbom: Jean Sibelius. 207 Seiten, illustriert, Fr. 9.60, Walter-Verlag, Olten.

Am 8. Dezember feierte der geniale Komponist Jean Sibelius seinen 85. Geburtstag, und seiner gedachte die Musikwelt, welcher er bis zum Jahre 1929 beste Werke schenkte. Die wilde, geheimnisvolle, heimatliche Natur, die nordische Sagenwelt, vor allem die uralten »Kalewala-Gesänge« inspirierten den geachteten Symphoniker zu den Tondichtungen, Liedwerken und Symphonien. Sein echt finnischer Charakter befahl die kompromißlos strenge Form der Werke rein persönlicher Prägung. Trotzdem die Musik echten Heimatcharakter, den Hauch seines geliebten Landes trägt, erhob sie sich

Darlehen
erhalten Beamte und Angestellte ohne Bürgschaft. Diskretion. Kein Kostenvorschuß. Rückporto beilegen
CREWA AG.
HERGISWIL am See

Werbet für das vorzüglich redigierte Organ, die »Schweizer Schule«!

doch sofort über es und erfüllte die Konzertsäle der Alten und Neuen Welt.

Es ist Paul Schaller zu danken, daß er den Freund Sibelius' und angesehenen Musikschriftsteller Eric Ringbom für diese Biographie gewinnen konnte. Die Deutung der Werke, streng, klar und wohlfundiert und die Schilderung des Lebens Sibelius' in der heimatlichen und internationalen Musikwelt, sowie ein Werkverzeichnis füllen den Band und lassen den »üblichen Intimitäten« keinen Raum. Dem gereiften Musiker und Hörer bietet dieses neue Werk viel. -rj.

SOZIALE FRAUENSCHULE LUZERN

berufliche Ausbildung für alle Zweige der sozialen Arbeit

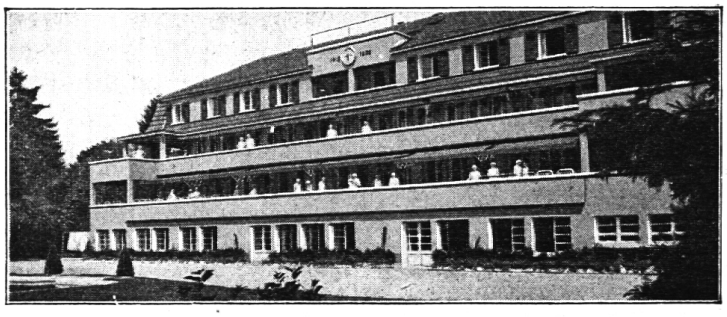

Säuglings- und Kinder-Kranken-Pflegerinnenschule

(Pouponnière et Clinique des Amies de l'Enfance)
109 Rte. de Chêne-Grangettes
Tel. 4 42 22

Genf

Gründliche Ausbildung beruflicher Wochen- und Säuglingspflegerinnen
Vorbereitungskurs für Deutschschweizerinnen
Man verlange Prospekte

Vorzügliche Placierung im In- und Ausland durch das Sekretariat der Schule

Chefarzt: Dr. J. Mégevand, F.M.H. **Direktion:** B. Borsinger Referent: Kath. Pfarramt St. Paul, Grange-Canal, Genf.

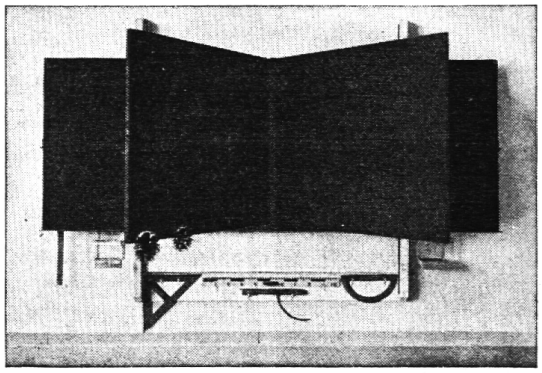

Schultische, Wandtafeln

liefert vorteilhaft und fachgemäß die Spezialfabrik

Hunziker Söhne, Thalwil

Schulmöbelfabrik Tel. 920913 Gegr. 1880

Lassen Sie sich unverbindlich beraten.

SPRACH-, DOLMETSCHER-, SEKRETÄR(IN) UND HANDELSDIPLOM

in 3–6 Monaten.

Nur kleine Klassen. Gratis Prospekt. Gratis Verlängerung, wenn notwendig bis zum erfolgreichen Diplomabschluß.

Ecoles TAMÉ Luzern, Zürich, Neuchâtel, St. Gallen, Bellinzona.

seit 1914 anerkannt als Qualität in Stadt und Land
Verlangen Sie illustrierten Prospekt und Preisliste

E. KNOBEL, ZUG, Nachf. v. Jos. Kaiser

Möbelwerkstätten Schulwandtafeln
Eidg. Meisterdiplom. Tel. (042) 4 22 38