Zeitschrift: Schweizer Schule
Herausgeber: Christlicher Lehrer- und Erzieherverein der Schweiz
Band: 35 (1948)
Heft: 10

Werbung

Nutzungsbedingungen
Die ETH-Bibliothek ist die Anbieterin der digitalisierten Zeitschriften auf E-Periodica. Sie besitzt keine Urheberrechte an den Zeitschriften und ist nicht verantwortlich für deren Inhalte. Die Rechte liegen in der Regel bei den Herausgebern beziehungsweise den externen Rechteinhabern. Das Veröffentlichen von Bildern in Print- und Online-Publikationen sowie auf Social Media-Kanälen oder Webseiten ist nur mit vorheriger Genehmigung der Rechteinhaber erlaubt. Mehr erfahren

Conditions d'utilisation
L'ETH Library est le fournisseur des revues numérisées. Elle ne détient aucun droit d'auteur sur les revues et n'est pas responsable de leur contenu. En règle générale, les droits sont détenus par les éditeurs ou les détenteurs de droits externes. La reproduction d'images dans des publications imprimées ou en ligne ainsi que sur des canaux de médias sociaux ou des sites web n'est autorisée qu'avec l'accord préalable des détenteurs des droits. En savoir plus

Terms of use
The ETH Library is the provider of the digitised journals. It does not own any copyrights to the journals and is not responsible for their content. The rights usually lie with the publishers or the external rights holders. Publishing images in print and online publications, as well as on social media channels or websites, is only permitted with the prior consent of the rights holders. Find out more

Download PDF: 19.11.2025

ETH-Bibliothek Zürich, E-Periodica, https://www.e-periodica.ch

schweizerischen Verhältnisse. Besonders wertvoll an dieser Arbeit ist der Versuch, aus der gegnerischen Weltanschauung die Hauptideen herauszuschälen und aus ihnen die Wirkung des Systems zu erfassen.

Die christliche Auffassung wird aufgebaut auf den tragenden Grundideen der päpstlichen Weltrundschreiben.

Wir empfehlen den Lesern das obgenannte Werk als Einführung in aktuelle soziale Fragen.

P. K. H.

KNABENINSTITUT

Kolleg. Ste Marie · Martigny

Spezialkurs zur Erlernung der französischen Sprache

Das katholische

Knabeninstitut Dr. Pfister zu Oberägeri

sucht auf Anfang Oktober einen internen

Sekundarlehrer

Rechnungs- und Buchführung an Sekundarschulen

von **Prof. Fr. Frauchiger,** Zürich

mit **Buchführungsheften** (von 55 Rp. an) zur Bearbeitung gewerblicher und landwirtschaftlicher Beispiele.

Preisliste 342 auf Wunsch.

Landolt-Arbenz & Co. AG., Zürich

Papeterie · Bahnhofstraße 65

Die Freude des Lehrers

ist der äußerst handliche, zuverlässige und billige **Klein-Vervielfältiger** für Schriften, Skizzen und Zeichnungen (Hand- und Maschinenschrift) der

USV-Stempel

Er stellt das Kleinod und unentbehrliche Hilfsmittel tausender schweiz. Lehrer und Lehrerinnen dar. Einfach und rasch im Arbeitsgang, hervorragend in den Leistungen. Er kostet:

Nr. 2 Postkartengröße . . . . . Fr. 28.—
Nr. 6 Heftgröße . . . . . Fr. 33.—

Verlangen Sie Prospekt oder Stempel zur Ansicht!

USV-Fabrikation und Versand:

B. Schoch, Papeterie, Oberwangen/Thg.

Telephon (073) 6 79 45

Neuerscheinung

Pädagogische Psychologie

für Lehrerseminare und zum Selbststudium von Dr. Lorenz Rogger, ehem. Seminardirektor.

Dritte, völlig umgearbeitete Auflage, in Halbleinen gebunden zum Preise von Fr. 7.— plus Wust.

Zu beziehen in jeder guten Buchhandlung oder direkt im

Martinusverlag der Buchdruckerei Hochdorf AG, Hochdorf

Institute und Verbindungen

laden wir höflich ein, bei Bedarf unsere interessanten Offerten zu verlangen.

Fürst & Cie. AG., Wädenswil

Mützenfabrik

Voralpines Knabeninstitut

MONTANA ZUGERBERG

1000 Meter über Meer

Alle Schulstufen bis zur Maturität

Voll ausgebaute Primar- und Sekundarschule. Literargymnasium, Realgymnasium, Oberrealschule. Handelsschule mit Diplom und Maturität. Sprachkurse während des Schuljahres und in den Sommerferien.

Sorgfältige Erziehung
Individueller Unterricht

Prospekte und Beratung durch den Direktor: **Dr. J. Ostermayer,** Telephon Zug (042) 4 17 22

Zoologischer Garten Zürich 7 **Telefon 24 25 00**

Restaurant im Garten (auch alkoholfr.). Kindern und Erwachsenen macht es stets Freude im ZOO. Großer Tierbestand. Schulen und Vereine ermäßigte Preise auf Mittag- und Abendessen. Kaffee und Tee kompl. etc. Prompte Bedienung. Bitte Prospekte verlangen.

Es empfiehlt sich Alex. Schnurrenberger.

Schultische, Wandtafeln

liefert vorteilhaft und fachgemäß die Spezialfabrik

Hunziker Söhne · Thalwil

Schulmöbelfabrik Tel. 92 09 13 Gegr. 1880

Lassen Sie sich unverbindlich beraten.

Katholisches Töchter-Institut »Stella Matutina«, Hertenstein

am Vierwaldstättersee — Telephon 7 30 57

Realschule — Sprachkurse — Seminar für Hauswirtschaftslehrerinnen — Hausbeamtinnenschule — Hauswirtschaftliche Fachkurse — Ferienkurs für Fremdsprachige (Juli — August).

Eintritt: Real- und Hausw.-Kurse im Frühling.

Die übrigen Kurse im Herbst.

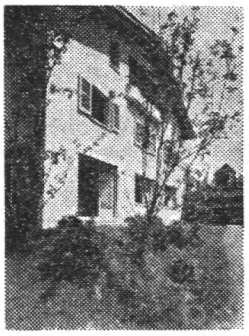

Ideale Voraussetzungen

für freudiges, rasches und gründliches Lernen

Handelskurs inklusiv Französisch (Diplom 2-3 Trimester). Handelskurs (Spezialdiplom, inklusiv Französisch, Englisch und Italienisch = 2 Semester). Aufsichtskommission, Prüfungsexperten. Verbandsmitglied. - Zimmer für Schüler. - Stellenvermittlung. - Prospekt und Beratung gratis.

HÖHERE SCHULE RIGIHOF · LUZERN

(kath. Handelschule) — Telephon 2 97 46
Diebold Schillingstr. 12, über Museggschulhaus

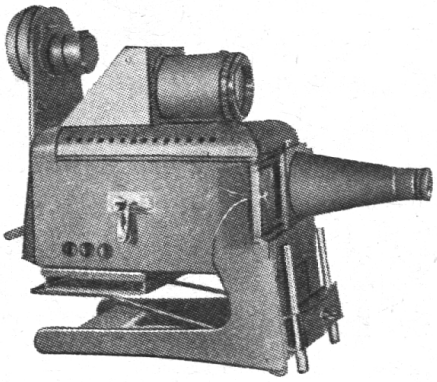

Epidiaskope
Kleinbild- und Diapositiv-Projektoren
Mikroskope

wieder kurzfristig lieferbar

Prospekte und Vorführung unverbindlich durch

GANZ & Co
BAHNHOFSTR. 40 Zürich
TEL. 23 97 73

Berücksichtigt die Inserenten der „Schweizer Schule"

Das Wort Gottes für jede katholische Familie

Soeben erschien die einzige künstlerisch wertvolle und zugleich volkstümliche Bilderbibel

DIE HEILIGE SCHRIFT IN BILDERN

Das Alte und Neue Testament in den 120 schönsten Bildern von **Gustav Doré** in Verbindung mit ausgewählten Schriften erzählt und erklärt. Als Gebetsteil ist das Buch der Psalmen in neuer Übersetzung und zum Gebrauch als kirchliches Stundengebet vollständig dargeboten. Format 21 × 30 cm, Format der Bilder 18 × 22,5 cm, 376 Seiten, Bilder in Doppeltondruck auf Kunstdruckpapier, drei geographische Karten. — Ganzleinenband in Kartonhülle. — Billiger als jede andere große Bibel. Der Buchhändler wird Sie beraten!

Das Empfehlungsschreiben
des Hochw. Gnädigen Herrn Msgr. Franziskus Charrière
Bischof von Lausanne, Genf und Freiburg

»Gerne gebe ich Ihnen meine Empfehlung für Ihre Bibelausgabe. Die Bibel ist Gotteswort in dem Sinn, wie die Kirche es immer gelehrt hat. Kenntnis der Heiligen Schrift ist für den wahren Christen nicht nur Pflicht, sondern, je besser er diese Pflicht erfüllt, immer reichere Quelle inneren Friedens und Trostes.

Wir empfehlen gerne das Werk: ‚Die Heilige Schrift in Bildern', das in seiner Anlage und Aufmachung sehr geeignet ist, auch den breiteren Massen des Volkes das Buch der Bücher lieb zu erhalten. Die Illustration mit Bildern von Doré und die sehr ansprechende Psalmenübertragung empfehlen sich von selber.«

Ein religiöses Schaubuch für jung und alt!
Ein Lese- und Gebetbuch für die Familie!
Eine Erziehungshilfe für christliche Eltern und Lehrer!
Das ideale Geschenkbuch für Braut und Bräutigam!
Ein hervorragendes Hilfsmittel für Religions- und Bibelunterricht!

In allen Buchhandlungen

WALTER VERLAG OLTEN

Herrn Richard Böhi, Lehrer
Sommeri/Thrg.

Jugendbibliotheken
Schulbibliotheken

Lieferungen · Ergänzungen · Beratungen

Buchhandlung JOSEF VON MATT / STANS

Langjährige Erfahrung Tel. (041) 6 71 16 Vorzügliche Referenzen

Die kath. Schulgemeinde Goßau (St. G.) sucht auf die Sommerferien 1949 für ihre

Ferienkolonie

(ca. 50 Schüler) ein neues Heim und wünscht mit einer Schulgemeinde zu gemeinsamem Betrieb oder anderen Interessenten (eventl. Kloster mit geeigneten Räumen) in Verbindung zu treten.
Angebote erbittet: Jos. Schweizer, Schulrat.

Zürich **Institut Minerva**

Vorbereitung auf
Universität
E.T.H.
Handelsabteilung
Arztgehilfinnenkurs

Chordirigenten-Wunsch

Heut such' ich dies — Du morgen das —
Wie machen wir's? Ich wüßte was:
Wir schielen just einmal im Jahr
Einander ins Repertoir!

Freunde fruchtbringender Beziehungen schreiben unter Chiffre 494 an den Verlag der »Schweizer Schule«, Olten.

Wir kaufen jedes Quantum

Schnecken

mit und ohne Häuschen, zu gutem Preise.

Elsener & Rickenbach
Forellenzucht Brunnen

PARKETT
UND LINOLEUM
erhalten leuchtenden Hochglanz mit
BROWA
Hochglanzpolitur

Brogle's Söhne, Sisseln (Aarg.)

Schweizerische Spar- & Kreditbank

ST. GALLEN · ZÜRICH · BASEL · GENF
Appenzell · Au · Brig · Fribourg · Martigny
Olten · Rorschach · Schwyz · Sierre

Kassa-Obligationen
Spareinlagen (gesetzlich privilegiert)

Alle Bankgeschäfte diskret und zuverlässig