Zeitschrift: Schweizer Schule
Herausgeber: Christlicher Lehrer- und Erzieherverein der Schweiz
Band: 23 (1937)
Heft: 12

Werbung

Nutzungsbedingungen
Die ETH-Bibliothek ist die Anbieterin der digitalisierten Zeitschriften auf E-Periodica. Sie besitzt keine Urheberrechte an den Zeitschriften und ist nicht verantwortlich für deren Inhalte. Die Rechte liegen in der Regel bei den Herausgebern beziehungsweise den externen Rechteinhabern. Das Veröffentlichen von Bildern in Print- und Online-Publikationen sowie auf Social Media-Kanälen oder Webseiten ist nur mit vorheriger Genehmigung der Rechteinhaber erlaubt. Mehr erfahren

Conditions d'utilisation
L'ETH Library est le fournisseur des revues numérisées. Elle ne détient aucun droit d'auteur sur les revues et n'est pas responsable de leur contenu. En règle générale, les droits sont détenus par les éditeurs ou les détenteurs de droits externes. La reproduction d'images dans des publications imprimées ou en ligne ainsi que sur des canaux de médias sociaux ou des sites web n'est autorisée qu'avec l'accord préalable des détenteurs des droits. En savoir plus

Terms of use
The ETH Library is the provider of the digitised journals. It does not own any copyrights to the journals and is not responsible for their content. The rights usually lie with the publishers or the external rights holders. Publishing images in print and online publications, as well as on social media channels or websites, is only permitted with the prior consent of the rights holders. Find out more

Download PDF: 14.12.2025

ETH-Bibliothek Zürich, E-Periodica, https://www.e-periodica.ch

Kurhaus Heiligkreuz

ob Schüpfheim 1150 m ü. M.

Sehr beliebter Luftkurort mit prachtvoller Fernsicht. Alpines Höhenklima, staubfrei, Waldspazierwege. Anerkannt gute Butterküche. Mässige Pensionspreise. Familien Spezialpreise. Eigenes Auto zur Verfügung. Prospekte.

Th. Röösli-Zemp. Tel. 72

Neu erschienen: 2266

Wappentafel der Schweiz

in Mehrfarbendruck.
Sehr sorgfältige und äusserst gediegene Ausführung.

Neuartige Zusammenstellung der Wappen nach dem Aufbau der Eidgenossenschaft.

Grösse der Tabelle: 43 x 64 cm
Grösse der einzelnen Wappen: 6 x 10 cm
Preis der Tabelle ohne Metallstäbe: Fr. 3.50
Preis der Tabelle mit Metallstäben: Fr. 4.—
Erschienen im Verlag Otto Walter AG, Olten.

Verkauf durch

Ernst Ingold & Co., Herzogenbuchsee

Spezialhaus für Schulbedarf.

Spezielle

Ferien-Deutschkurse

für Lehrer der romanischen Schweiz

veranstaltet v. Kanton u. Stadt St. Gallen im **Institut auf dem Rosenberg, St. Gallen** (Direktion: Dr. Lusser und Dr. Gademann)

20. Juli bis 18. August. Die Kurse sind nach Art der Lehrer-Ferienkurse der westschweiz. Universitäten organisiert.

Programm durch die Kursleitung: Direktion des Instituts auf dem Rosenberg, **St. Gallen.**

Die voralpine Waldschule

„Felsenegg"

ZUGERBERG

bietet in **herrlicher Höhenlandschaft** (1000 m ü. M.) kräftigenden **Ferienaufenthalt.** — Juni/September: **Ferienkurse.** Gewissenhafte Ueberwachung.

Werbet für die „Schweizer Schule"

Zugerland Vorzügliches Ausflugsziel für Schulen und Vereine. Historisches Museum, einziges Fischerei-Museum in der Schweiz, Bienenmuseum im „Rosenberg", Fischbrutanstalt, europäische, berühmte feenhafte Tropfsteingrotten bei **Baar** (Höllgrotten), interessante Lorzeschlucht, Glaziallandschaft **Menzingen,** Töchterinstitut. Landerziehungsheime auf dem aussichtsreichen **Zugerberg** und in **Oberägeri.** Sanatorien und Kinderheime im **Aegerital.** Morgartendenkmal und Kapelle, **Gubelhöhe-Zugeralpli** und **Rossberg** (Bergsturz), **Walchwil,** das zugerische Nizza, **Zug. Dampfschiff auf dem Zugersee. Tram und Drahtseilbahn nach Zugerberg, elektr. Strassenbahn von Zug und Baar nach Menzingen und dem Aegerital.**

Tourenvorschläge und Auskünfte gratis durch das **Kantonale Verkehrsbureau Zug. Telephon 40078.** 2229

Höllgrotten Baar

Schönste **Tropfsteinhöhlen** der Schweiz. Ausflugspunkt für Schulen und Vereine. 2229

In der Schulbibliothek darf nicht fehlen -

Der Knabe des Tell

von Jeremias Gotthelf. Herausgegeben v. Ed. Fischer, m. Abbildungen nach Gemälden von Stückelberg

Preis Fr. 4.50.

Zu beziehen in allen Buchhandlungen

Verlag Otto Walter AG. Olten

Lose

der Freiburgischen Lotterie werden heute überall

bevorzugt

weil diese Lotterie als solide Gründung mit finanzieller Staatsgarantie bekannt ist. Zweck der Lotterie: Arbeitsbeschaffung. Bevorzugen Sie die staatlich garantierte

Freiburgische Lotterie

1 Los Fr. 10.- ½ Los Fr. 5.-

10er Serie (von 0—9) Fr. 100.40, mit mindestens 1 Treffer garantiert.
Glücksplan mit vielen Gewinnmöglichkeiten, zum Beispiel:

1000 x 100.-, 200 x 500.-, 100 x 1000.-,
10 x 5000.-, 6 x 10.000.-,
2 x 20.000.-, 50.000.-,
100.000.-, 200.000.-,

zusammen 21.321 Treffer für 1 Million

Ziehung im Herbst!

Alle Banken nehmen Bestellungen entgegen. Direkte diskrete Lieferung eingeschrieben, gegen Ueberweisung des Lospreises, plus 40 Rp. für Porto (Ziehungsplan 30 Rp.), auf

Postkonto IIa 1597 Freiburg

Bureau der Freiburgischen Lotterie
Tel. 16.12

Die Lotterie der grossen Chancen!

Französisch engl. oder ital.

garant. in 2 Monaten in der **Ecole Tamé, Neuchâtel 45** oder **Baden 45.** Auch Kurse nach beliebiger Dauer zu jeder Zeit und für jedermann. Vorbereit. für Post, Eisenbahn, Zoll in 3 Mon. Sprach- und Handelsdiplom in 3 und 6 Mon. Prospekt.

Ein prächtiges Buch für die Jugend!

Acht Tage im Vatikan

von Commendatore Leone Gessi, Mitglied der Regierung der Vatikanstadt.

Mit 7 farbigen Bildern nach Temperagemälden von Enrico Gessi, 80 Abbildungen, davon 8 ganzseitigen in Kunstdruck. **Preis Fr. 4.80**

Zu beziehen durch alle Buchhandlungen oder direkt durch den

Verlag Otto Walter AG., Olten

Mit Kino und Kugel

von P. Kunibert Lussy O. M. C.

Eine Film- und Jagdreise in Ostafrika, mit 14 Bildern und einer Landkarte.

Preis Fr. 1.50

Ein überaus interessant geschriebenes Büchlein von 144 Seiten, das wert ist, gekauft zu werden. Die Schweizer Kapuziner in Ostafrika freuen sich, wenn die Auflage bald vergriffen ist. — Zu beziehen durch alle Buchhandlungen oder direkt vom

Verlag Otto Walter A.-G., Olten

Schaffhausen Restaurant Kathol. Vereinshaus
Vereinen, Schulen und Gesellschaften bestens empfohlen. Säle, Fremdenzimmer und Pension. Anerkannt gute Küche u. Keller. Autopark. Die Verwaltung. Tel. 1222.

Werbet für die „Schweizer Schule"

Sonder-Angebot
für unsere Abonnenten und Kunden
Wir sind in der Lage, unsern Lesern und Kunden eine
neue grosse
Weltkarte
Maßstab 1 : 52 000 000
Format 65×85 cm
zum Vorzugspreise von Fr. 1.— zu liefern.
Verlag Otto Walter A.G. Olten

Mit **Persil** *durch's ganze Leben!*

Diese Gratulantin freute,
Denn was half sie Jahr um Jahr!
Und die Einsicht kam grad heute,
Welche Hilfe Persil war!
25 Jahre Helfer
Bei der Wäsche und im Haus,
Darum fiel der Glückwunsch diesmal
Ganz besonders herzlich aus!

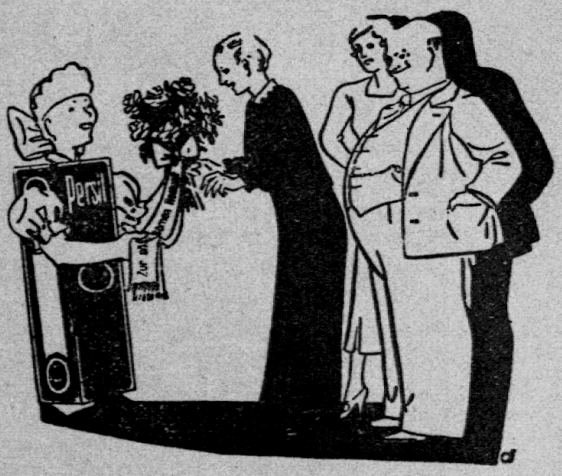

Vom ersten bis zum letzten Tag · ⑥
Henkel & Cie. A.G., Basel **Persil** *man nirgends missen mag!*

Eltern und Erzieher!

Wohlfahrt Baby-Piano
Wohlfahrt Klein-Flügel

Die neueste Errungenschaft der Klaviertechnik.

7 Oktaven,

trotz kleinstem Format wunderbarer Ton
Fr. 1190.— Wohlfahrt Baby-Piano.

Jedes ausländische Fabrikat in Preis und Ausführungen übertroffen. Probelieferung unverbindlich. Günstige Zahlungsbedingungen. Schreiben Sie heute noch an Pianofabrik Wohlfahrt-Helvetia Nidau-Biel.

Teilzahlungen

Herrn Richard Böhi, Lehrer
Sommeri (Thrg.)

«VIRIBUS UNITIS»

(Mit vereinten Kräften)

Das ist der Leitspruch der schweizerischen Konsumgenossenschaften. Durch Selbsthilfe, „mit vereinten Kräften", sind sie zu dem geworden, was sie heute sind. Nicht einer allein oder einige wenige haben dieses Werk geschaffen, sondern gemeinsam alle miteinander. Die Konsumgenossenschaften sind ja keine gewinnsüchtigen Unternehmen, da sie einzig der Allgemeinheit dienen wollen, und ihr Betriebsüberschuss wird immer wieder unter alle verteilt. Darum sollte sich jeder Genossenschafter stets vor Augen halten, dass nur sein konsequenter Warenbezug in der Konsumgenossenschaft diese stark erhalten kann. Was einträchtiger, fester Wille vermag, das zeigen uns die alten Eidgenossen, welche oft gegen hundertfache Uebermacht siegreich gestritten haben.

VERBAND SCHWEIZ. KONSUMVEREINE (VSK), BASEL

PROJEKTION

Epidiaskope
Mikroskope
Mikro-Projektion
Filmband-Projektoren
Kino-Apparate
Alle Zubehör

Prospekte und Vorführung durch

GANZ & Co
BAHNHOFSTR. 40
TELEFON 39.773
Zürich

Unterstützt die neugestaltete Schweizer Schule

Engelberg

Hotel-Pension Marguerite

Bekanntes, gutgeführtes Haus. Alle Zimmer fl. Wasser. Grosser Garten. Vorzügl. Verpflegung. Pension ab Fr. 8.— **Fam. Rey.**

Université de Lausanne

Cours de vacances de français

du 19 juillet au 9 octobre

Quatre séries de trois semaines chacune. Conférences et récitals de littérature contemporaine et moderne, d'histoire et d'art. Enseignement pratique par petites classes: prononciation, explication de textes, traduction, composition, dictée. — Excursions dans les Alpes. — Certificats de français. — Demandez le programme détaillé S. S.