Zeitschrift: Tec21
Herausgeber: Schweizerischer Ingenieur- und Architektenverein
Band: 135 (2009)
Heft: 49-50: Auf Zug

Werbung

Nutzungsbedingungen
Die ETH-Bibliothek ist die Anbieterin der digitalisierten Zeitschriften auf E-Periodica. Sie besitzt keine Urheberrechte an den Zeitschriften und ist nicht verantwortlich für deren Inhalte. Die Rechte liegen in der Regel bei den Herausgebern beziehungsweise den externen Rechteinhabern. Das Veröffentlichen von Bildern in Print- und Online-Publikationen sowie auf Social Media-Kanälen oder Webseiten ist nur mit vorheriger Genehmigung der Rechteinhaber erlaubt. Mehr erfahren

Conditions d'utilisation
L'ETH Library est le fournisseur des revues numérisées. Elle ne détient aucun droit d'auteur sur les revues et n'est pas responsable de leur contenu. En règle générale, les droits sont détenus par les éditeurs ou les détenteurs de droits externes. La reproduction d'images dans des publications imprimées ou en ligne ainsi que sur des canaux de médias sociaux ou des sites web n'est autorisée qu'avec l'accord préalable des détenteurs des droits. En savoir plus

Terms of use
The ETH Library is the provider of the digitised journals. It does not own any copyrights to the journals and is not responsible for their content. The rights usually lie with the publishers or the external rights holders. Publishing images in print and online publications, as well as on social media channels or websites, is only permitted with the prior consent of the rights holders. Find out more

Download PDF: 04.12.2025

ETH-Bibliothek Zürich, E-Periodica, https://www.e-periodica.ch

So einfach war die Terminplanung noch nie

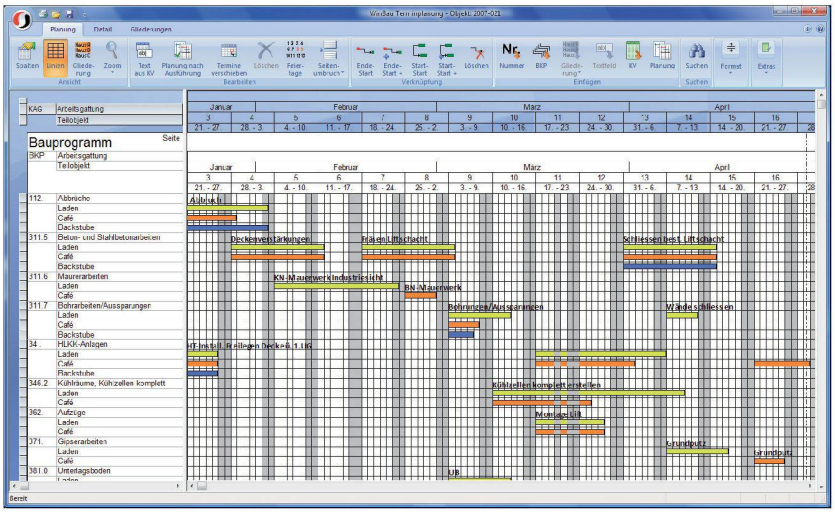

WinBau

Freundliche Software

- Ich will eine Terminplanung nach BKP
- Ich will schnell Termine setzen
- Ich will einfach Termine verknüpfen
- Ich will Planung und Ausführung
- Ich will eine freundliche Hotline
- Ich will WinBau kennen lernen

WinBau macht's möglich!

Schneider Software AG Eisenbahnstrasse 62 3645 Thun-Gwatt Tel. 033 334 04 24
Filiale Hardturmstrasse 169 8005 Zürich Tel. 043 817 43 43

www.winbau.ch

FORSTER
SCHWEIZER STAHLKÜCHEN

forster

In einer Welt, die komplexer wird, setzt Forster auf die Schlichtheit. Das Schlichte ist das Starke, im Material und im Design. Stahl bleibt unerreicht, wo es um Dauerhaftigkeit und Ästhetik geht. Klare Formen, bündige Linien und glatte Flächen waren immer schon Avantgarde. So sind Forster Küchen auch in 50 Jahren noch modern. Konzentration auf das Wesentliche ist eine Qualität, die auch morgen noch stimmt. Es ist Schlichtheit, die am längsten währt.

Fragen Sie nach detaillierten Unterlagen:

Forster Küchen- & Kühltechnik AG
Egnacherstrasse 37, CH-9320 Arbon
Telefon +41 71 447 46 45, Telefax +41 71 447 46 50
forster.kuechen@afg.ch, www.forster-kuechen.ch

Ein Unternehmen der
AFG
Arbonia-Forster-Holding AG