Zeitschrift: Tec21
Herausgeber: Schweizerischer Ingenieur- und Architektenverein
Band: 132 (2006)
Heft: 16: Patentierte Architektur

Werbung

Nutzungsbedingungen
Die ETH-Bibliothek ist die Anbieterin der digitalisierten Zeitschriften auf E-Periodica. Sie besitzt keine Urheberrechte an den Zeitschriften und ist nicht verantwortlich für deren Inhalte. Die Rechte liegen in der Regel bei den Herausgebern beziehungsweise den externen Rechteinhabern. Das Veröffentlichen von Bildern in Print- und Online-Publikationen sowie auf Social Media-Kanälen oder Webseiten ist nur mit vorheriger Genehmigung der Rechteinhaber erlaubt. Mehr erfahren

Conditions d'utilisation
L'ETH Library est le fournisseur des revues numérisées. Elle ne détient aucun droit d'auteur sur les revues et n'est pas responsable de leur contenu. En règle générale, les droits sont détenus par les éditeurs ou les détenteurs de droits externes. La reproduction d'images dans des publications imprimées ou en ligne ainsi que sur des canaux de médias sociaux ou des sites web n'est autorisée qu'avec l'accord préalable des détenteurs des droits. En savoir plus

Terms of use
The ETH Library is the provider of the digitised journals. It does not own any copyrights to the journals and is not responsible for their content. The rights usually lie with the publishers or the external rights holders. Publishing images in print and online publications, as well as on social media channels or websites, is only permitted with the prior consent of the rights holders. Find out more

Download PDF: 28.11.2025

ETH-Bibliothek Zürich, E-Periodica, https://www.e-periodica.ch

Fugenlose Bodenbeläge

repoxit Die Bodenmacher aus Winterthur

Kunstharz
ist dicht, druck- und abriebfest.

Steinholz
ist wärmeschützend, gleitsicher und staubfrei.

Hartbeton
ist pflegeleicht, staubfrei, abrieb- und druckfest.

Seit Jahrzehnten sind Bodenbeläge unsere Passion. Qualität und Service sind optimal. Wir beherrschen das Boden-ABC…
…nehmen Sie uns beim Wort.

repoxit
Die Bodenmacher aus Winterthur

Repoxit AG
Helgenstrasse 21, Postfach
CH-8404 Winterthur
Tel. +41 (0) 52 244 09 09
Fax +41 (0) 52 242 93 91
www.repoxit.com

Ein Tor zur Welt gefällig?

www.ftpidentity.ch

Tür oder Tor stellen die Visitenkarten eines jeden Gebäudes dar. Um so wichtiger sind individuelle Lösungen. Wir verstehen uns als Partner Ihrer Wünsche und als Toröffner für deren Realisation. Ob eigene Produktion, Service oder Reparatur, Entwicklung von Antrieben oder Erstellen einer Gesamtkonzeption: DARO TOR berät Sie in allen Belangen rund um Tür und Tor.

DARO TOR
Dahinden + Rohner Industrie Tor AG
8320 Fehraltorf · Allmendstr. 36 · www.darotor.ch
Telefon 044 955 00 22 · Fax 044 955 00 87

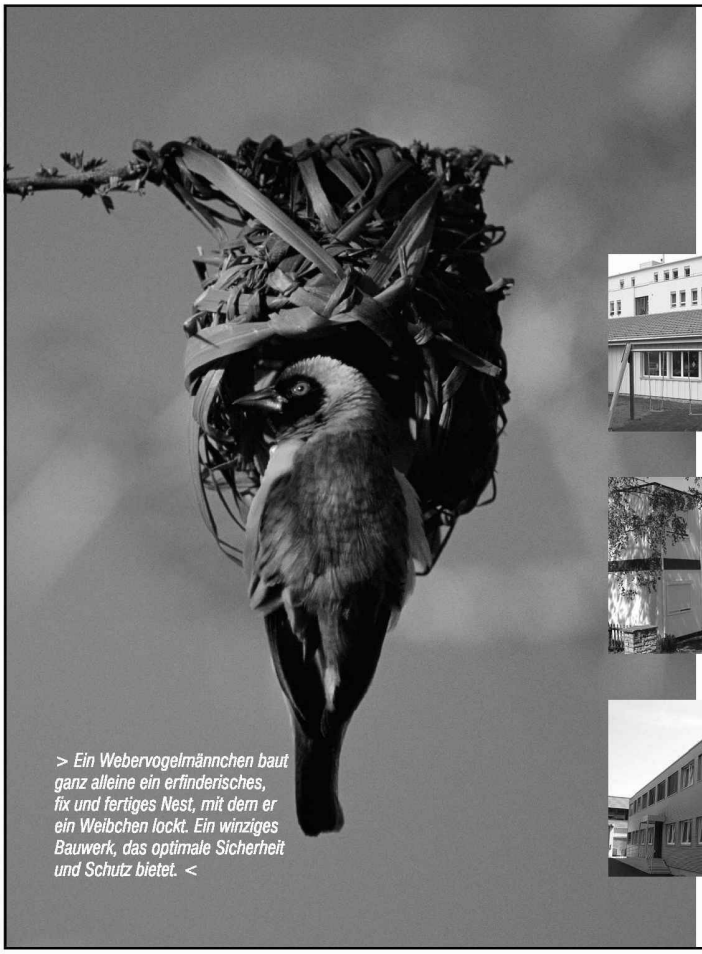

> Ein Webervogelmännchen baut ganz alleine ein erfinderisches, fix und fertiges Nest, mit dem er ein Weibchen lockt. Ein winziges Bauwerk, das optimale Sicherheit und Schutz bietet. <

de meeuw

Schlüsselfertig

Der Webervogel macht es der zukünftigen Bewohnerin seines Nests sehr einfach. Sie braucht sich nur das Nest auszusuchen, das am besten zu ihr passt, und zieht dann ohne Wenn und Aber sofort ein. So liefert auch De Meeuw Bouwsystemen seine schlüsselfertigen Gebäude - nach Mass gebaut, sodass Sie es sofort beziehen können. Ohne böse Überraschungen. Ein fabelhaftes Design und für alle möglichen Formen der Nutzung geeignet. Für eine vorübergehende oder dauerhafte Nutzung. Immer gemäß den aktuellsten Gesetzen und Vorschriften und selbstverständlich mit einem effizienten Preis-/Leistungsverhältnis.

Flexibles Bauen
... natürlich mit De Meeuw!

De Meeuw AG Holzbau Modulbau, Lettenstrasse 8, 6343 Rotkreuz,
Tel. +41 41 790 56 35, www.demeeuw.ch

RENGGLI

HOLZBAU WEISE

UNSEREM BAUSYSTEM IST KEINE IDEE ZU KÜHN

Moderne Architektur baut immer öfter auf Holz, wenn es um Energieeffizienz und Nachhaltigkeit geht. Das Bausystem von Renggli kommt planerischer Weitsicht besonders entgegen. Mehrgeschossige Bauten im Minergie-Standard und nachträglicher Aus- und Umbau wie Dachaufstockungen sind mit dem Renggli-Bausystem effizient umsetzbar. Dahinter stecken intelligente Konzeption, CAD-gesteuerte Fertigung und VGQ-zertifizierte Abläufe.

Gerne unterstützen wir Sie mit Machbarkeitsstudien, Statik- und Brandschutzkonzepten, Detailstudien, Devisierung und Kostenberechnungen.

RENGGLI AG
Gleng
6247 Schötz
Tel. +41 (0)62 748 22 22
mail@renggli-haus.ch

www.renggli-haus.ch

LICHT | LUMIÈRE

tulux

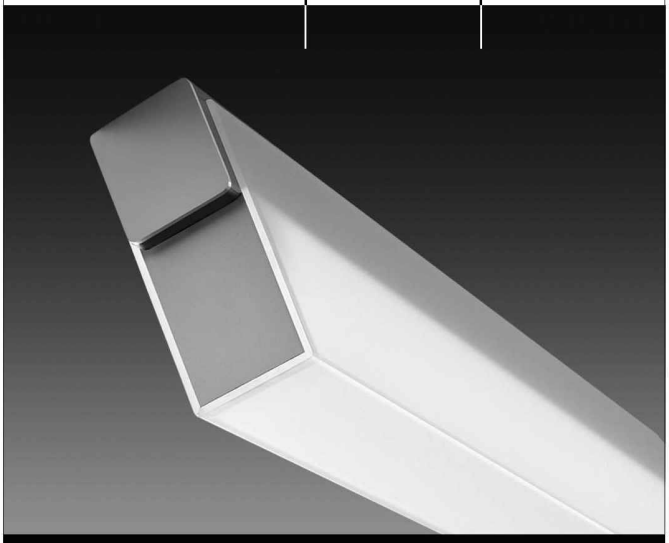

SET perfekt passend

TULUX AG
LICHT.LUMIÈRE
TÖDISTRASSE 4
CH-8856 TUGGEN
TELEFON +41 (0)55 465 60 00
TELEFAX +41 (0)55 465 60 01
WWW.TULUX.CH

	Auftraggeber, Betreuer	Objekt, Aufgabe	Verfahren, Preissumme
	Wettbewerbe		
	Christoph Merian Stiftung St.-Alban-Vorstadt 5, 4002 Basel	**Neubau Wettsteinallee, Wohnungen für Personen in der zweiten Lebenshälfte als Ergänzung zur bestehenden Alterssiedlung Rheinfelderstrasse 35, Basel**	Studienauftrag, selektiv mit 3–4 Planungsteams
	Tiefbauamt des Kantons Bern, Oberingenieurkreis I, Thun Auskunftsstelle: Metron Bern Effingerstrasse 17, Postfach 7265, 3001 Bern	**Bypass Thun Nord – Lösungsvorschläge für die neue Strassenanlage und deren Integration in das Siedlungsgefüge und den Landschaftsraum**	Studienauftrag, selektiv mit 3 Teams 1. Stufe: Bewerbung mit Lösungsvorschlag 70 000 Fr. Entschädigung / Team (2. Stufe)
	Ferrovie Federali Svizzere (FFS) e AlpTransit Gottardo SA (ATG) Rappresentate dalle FFS SA, Management dei Progetti, Architettura, Lucerna	**Nuovo centro d'esercizio Pollegio (CEP)**	Concorso di progetto con procedura selettiva per gruppi interdisciplinari. 10 gruppi al massimo. Montepremi fr. 150 000
	Stiftung Heilpädagogische Tagesschule Langenthal Wettbewerbssekretariat: Ernst & Nyffeler Architekten AG Eisenbahnstrasse 9, 4900 Langenthal	**Neubau Heilpädagogische Schule Langenthal**	Projektwettbewerb, offen 120 000 Fr. Gesamtpreissumme
NEU	Kanton Basel-Landschaft Bau- und Umweltschutzdirektion, Hochbauamt Rheinstrasse 29, 4410 Liestal	**Strafjustizzentrum Muttenz**	Projektwettbewerb, offen 200 000 Fr. Gesamtpreissumme
	Einwohnergemeinde Baden, vertreten durch die Abteilung Planung und Bau Wettbewerbsbegleitung: Leuner & Partner Architekten AG Schachenallee 29, 5000 Aarau	**Wohnüberbauung am Zelgweg in Baden-Dättwil**	Offener und kombinierter Projekt- und Investorenwettbewerb für Bietergemeinschaften, 100 000 Fr. Gesamtpreissumme
	The Government of St. Petersburg: the Committee for City Planning and Architecture, the Committee for External Relations, the Committee for Science and High Schools	**The Square of Europe in St. Petersburg – Spirit of Future**	Open international competition in 2 stages (10 designs will be allowed to proceed with Stage II), the prize pool will make 47 000 €
NEU	Baudirektion Kanton Zürich, vertreten durch das Hochbauamt Stab, Walcheplatz 2, Postfach, 8090 Zürich	**Anton-Graff-Schulhaus Winterthur, Umnutzungen und Sanierungen**	Projektwettbewerb, selektiv mit max. 15 Teilnehmenden 90 000 Fr. Gesamtpreissumme
	Gemeinnütziger Verein Sonnengarten, Etzelstrasse 6, Hombrechtikon Wettbewerbsbetreuer: KonzeptWerk, Wetzikon, und Onit AG, Kyburg	**Wohnbauprojekt für alters- und behindertengerechte Wohnungen in Hombrechtikon**	Studienauftrag, selektiv mit 3–4 Teams (davon ein Nachwuchsteam) 20 000 Fr. Entschädigung pro Team
	Ville de Sion Organisateur: d&v architectes Vieux canal 31, 1950 Sion	**Halle polyvalente et halle de sport au lieu-dit les Iles à Sion**	Concours de projet à un degré, procédure ouverte, somme globale de fr. 80 000 pour l'attribution de 5 à 8 prix
	Preise		
NEU	Switch Limmatquai 138, Postfach, 8021 Zürich	**Switch Innovation Award – Der Förderpreis für Innovationen**	Radikale technische oder soziale Neuerungen, die über das Internet öffentlich nutzbar sind, 15 000 Fr. Preissumme
NEU	SIA, Schweizerischer Ingenieur- und Architektenverein Generalsekretariat, 8039 Zürich	**Umsicht – Regards – Sguardi Die Auszeichnung des SIA für zukunftsfähige Arbeiten 2006 / 2007**	Zukunftsweisende, interdisziplinäre Konzepte, die sich mit Fragen zur Nachhaltigkeit auseinander setzen (nicht älter als 5 Jahre)
	Geschäftsstelle holz 21 «Neue Horizonte – Ideenpool holz21» Marktgasse 55, Postfach, 3000 Bern 11	**Neue Horizonte – Ideenpool holz21**	Interdisziplinäre Arbeiten, die versprechen, den Holzabsatz zu erhöhen, 6–12 Auszeichnungen bis 10 000 Fr., Förderbeiträge

Auch unter: www.sia.ch / wettbewerbe

ALHO Modulbau. Die flexible Schule.

So schnell wie Kinder wachsen, so schnell ändert sich Raumbedarf. ALHO Modulgebäude passen sich an. Ob funktionale oder repräsentative Ausführung, ob kurz-, mittel- oder langfristige Nutzung, ob Kauf oder Miete – ALHO liefert bei kurzer Bauzeit auch wirtschaftlich das optimale Ergebnis.

ALHO AG · CH-4806 Wikon · Industriestrasse 8 · Postfach 17 · Tel. 062 746 86 00 · Fax 062 746 86 10
info@alho.ch · www.alho.ch