

Objektyp: **Advertising**

Zeitschrift: **Schweizer Ingenieur und Architekt**

Band (Jahr): **114 (1996)**

Heft 13

PDF erstellt am: **20.09.2024**

Nutzungsbedingungen

Die ETH-Bibliothek ist Anbieterin der digitalisierten Zeitschriften. Sie besitzt keine Urheberrechte an den Inhalten der Zeitschriften. Die Rechte liegen in der Regel bei den Herausgebern. Die auf der Plattform e-periodica veröffentlichten Dokumente stehen für nicht-kommerzielle Zwecke in Lehre und Forschung sowie für die private Nutzung frei zur Verfügung. Einzelne Dateien oder Ausdrucke aus diesem Angebot können zusammen mit diesen Nutzungsbedingungen und den korrekten Herkunftsbezeichnungen weitergegeben werden. Das Veröffentlichen von Bildern in Print- und Online-Publikationen ist nur mit vorheriger Genehmigung der Rechteinhaber erlaubt. Die systematische Speicherung von Teilen des elektronischen Angebots auf anderen Servern bedarf ebenfalls des schriftlichen Einverständnisses der Rechteinhaber.

Haftungsausschluss

Alle Angaben erfolgen ohne Gewähr für Vollständigkeit oder Richtigkeit. Es wird keine Haftung übernommen für Schäden durch die Verwendung von Informationen aus diesem Online-Angebot oder durch das Fehlen von Informationen. Dies gilt auch für Inhalte Dritter, die über dieses Angebot zugänglich sind.

Impressum

Schweizer Ingenieur und Architekt SI+A

Herausgeber

Verlags-AG der akademischen technischen Vereine
Verlagsleitung: Prof. Benedikt Huber

Offizielles Organ

Schweizerischer Ingenieur- und Architekten-Verein (SIA)
Gesellschaft Ehemaliger Studierender der ETH Zürich (GEP)
Schweizerische Vereinigung Beratender Ingenieure (ASIC)

Redaktion

Alois Schwager, Dr. phil. I, Chefredaktor
Inge Beckel, dipl. Arch. ETH
Martin Grether, dipl. Bauing. ETH/SIA
Brigitte Honegger, Architektin
Richard Liechti, Abschlussredaktor

Redaktionsanschrift:

Rüdigerstrasse 11, Postfach 630, 8021 Zürich
Tel. 01/201 55 36, Fax 01/201 63 77

Korrespondenten

Matthias Ackermann, dipl. Arch. ETH/SIA (Städtebau)
Thomas Glatthard, dipl. Kulturing. ETH/SIA (Raumplanung/
Umwelt)
Erwin Hepperle, Dr. iur. (öffentliches Recht)
Daniel Trümpy, Dr. iur. Rechtsanwalt (Privatrecht)

Produktion

Werner Imholz

Sekretariat

Odette Vollenweider, Adrienne Zogg

Nachdruck von Bild und Text, auch auszugsweise, nur mit schriftlicher Zustimmung der Redaktion und mit genauer Quellenangabe. Für unverlangt eingesandte Beiträge haftet die Redaktion nicht.

Abonnemente

| | Schweiz: | Ausland: |
|--------------|---------------------------------|-----------|
| 1 Jahr | Fr. 225.- inkl. MWST | Fr. 235.- |
| Einzelnummer | Fr. 8.70 plus Porto, inkl. MWST | |

Ermässigte Abonnemente für Mitglieder GEP, BSA, ASIC, STV, Archimedes und Studenten. Einzelnummern sind nur bei der Redaktion erhältlich.

Bestellungen für Abonnemente sowie Adressänderungen von Abonnenten an:
Abonnementverwaltung Huber & Co. AG, 8501 Frauenfeld,
Telefon 054 / 723 57 86

Adressänderungen von SIA-Mitgliedern an das SIA-Generalsekretariat, Postfach, 8039 Zürich

Postcheck «Schweizer Ingenieur und Architekt»: 80-6110-6 Zürich

Anzeigen: IVA AG für Internationale Werbung

| | | |
|---------------------|----------------------|-----------------------|
| Hauptsitz: | Filiale Lausanne: | Filiale Lugano: |
| Mühlebachstr. 43 | Pré-du-Marché 23 | Via Pico 28 |
| 8032 Zürich | 1004 Lausanne | 6909 Lugano-Cassarate |
| Tel. 01 / 251 24 50 | Tel. 021 / 647 72 72 | Tel. 091 / 972 87 34 |
| Fax 01 / 251 27 41 | Fax 021 / 647 02 80 | Fax 091 / 972 45 65 |

Satz + Druck

Huber & Co. AG, 8501 Frauenfeld, Tel. 054 / 723 55 11

Ingénieurs et architectes suisses (IAS)

Erscheint im gleichen Verlag
Redaktion:
Rue de Bassenges 4, case postale 180, 1024 Ecublens,
Tel. 021 / 693 20 98, Fax 021 / 693 20 84

Abonnemente:

| | Schweiz: | Ausland: |
|--------------|---------------------------------|-----------|
| 1 Jahr | Fr. 148.- inkl. MWST | Fr. 158.- |
| Einzelnummer | Fr. 8.70 plus Porto, inkl. MWST | |

SIA-Generalsekretariat

Selnaustrasse 16, Postfach, 8039 Zürich
Tel. 01 / 283 15 15, Fax 01 / 201 63 35
SIA-Normen und -Dokumentationen: Tel. 01 / 283 15 60

OEKO HOLZ ^{SSB} MASSIV PLATTE

★★★★★

Veredelte Natur für gehobene Ansprüche

CH-Buche-Massivholzplatten englisch verleimt

Masse: 4,60 m x 1,25 m x 22 mm / 4,60 m x 0,63 m x 45 mm

Anwendung: Möbel, Treppentritte und Treppenwangen, Küchen- und Schrankfronten, Tische, Tablare, Decken, Trennwände usw.

Hersteller: SIG-Holzwerk Rafz Tel. 01 / 869 10 23 Fax 01 / 869 22 32

Die effiziente Art auszubauen

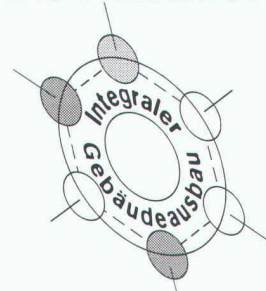

Fassaden+Metallbau ●

Fenstersysteme ●

Böden, Decken, Trennwände ●

Innenausbau ●

Ladenbau ●

Laborbau ●

STEINER – Ihr Partner für integralen Gebäudeausbau

Karl Steiner Industrie AG
Hagenholzstr. 60, CH-8050 Zürich
Tel. 01-30522 11, Fax 01-30522 70

CAD- und Baustatiksoftware

- **isb cad** - für den konstruktiven Ingenieurbau und Architektur. Variantenkonstruktionen für zahlreiche Standardbauteile und Bibliotheken für Stahlbau, Vorfabrikation und Architektur. Armierungsmodule mit Generierung von Stahl- und Netzlisten. Datenaustausch im DXF-Format.

Statikprogramme: Ebene und räumliche Stab- und Fachwerke, Platten u. Scheiben mit finiten Elementen, Stahlbau, Holzbau, Grundbau, TWO/TWS, TWP und vieles mehr.

WULF SEELE ING. SIA FLURSTR. 44 2544 BETTLACH
Tel. 065 55 21 43 Fax 065 55 17 33

8. Leicht-Elektromobilsalon der Schweiz in Basel und 5. Solarsalon

28.-31. März 1996, Do/Fr/Sa 11-20 Uhr, So 11-18 Uhr

● Neue Leicht-Elektromobile und Ökofahrzeuge ● Sonderschau: Zukunftsfahrzeuge von Horlacher ● NEU: Sonderschau Elektrovelo ● Umfassendste Sonnenenergie-Ausstellung der Schweiz ● Neu: Wärmepumpen und Holzenergie ● Rahmenprogramme: Tagungen und stündliche Vorträge ● Gratis: Betreutes Kinderprogramm.



Informationen: Ing. Büro Muntwyler
PF 512, 3052 Zollikofen, Tel. 031/911 50 61

MobiBâle
Messe Basel.

Es braucht. Er hat.

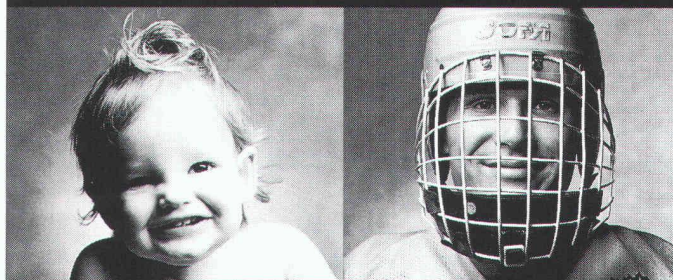

Spende Blut. Rette Leben.

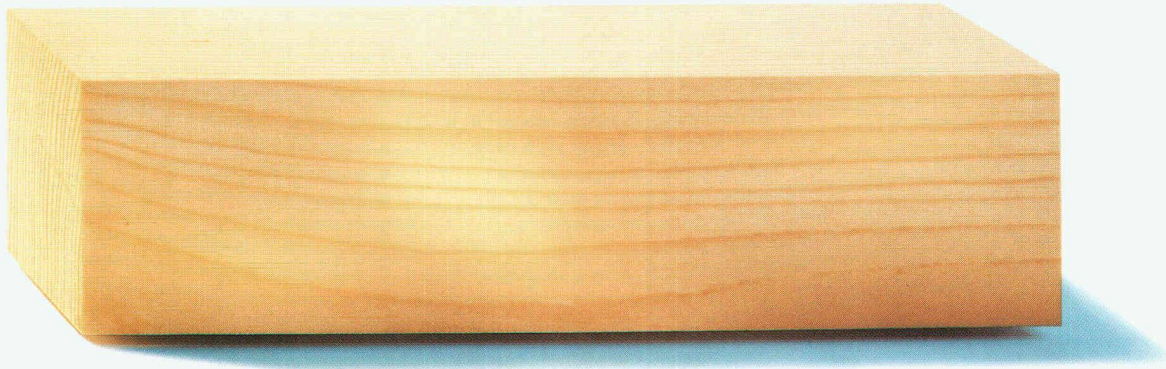

Das Elementare an guten Fenstern.

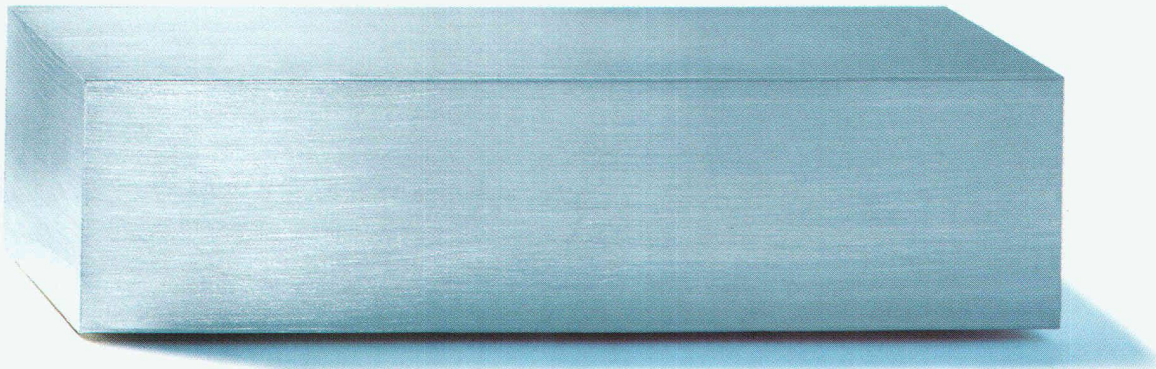

Holz und Metall machen Fenster doppelt gut: aussen mit dem modernen Werkstoff Aluminium zum unverwüstlichen Bollwerk gegen Wind und Wetter, innen mit dem traditionellen Baumaterial Holz zum behaglichen Blickfang. Die einzigartige Werkstoff-Kombination führt zu einer so sauberen Ökobilanz, dass sie im Wunschbüchlein jedes Umweltministers stehen könnte: Das verwendete Aluminium ist zu 100% recycelbar, das Holz ein nachwachsender Rohstoff. Dadurch wird diese Art Fenster zu einer Wertanlage, neben der andere alt und blass aussehen. Alles über die elementaren Vorteile von Holz-Metall-Fenstern bei: Pro Holz-Metall-Fenster, Hauptstrasse 68, 5330 Zuzach. Telefon 056 249 01 48, Fax 056 249 01 47.

**(Holz-
Metall-
Fenster)**[®]
Doppelt gut.

speedikon®

OBJEKTMANAGEMENT

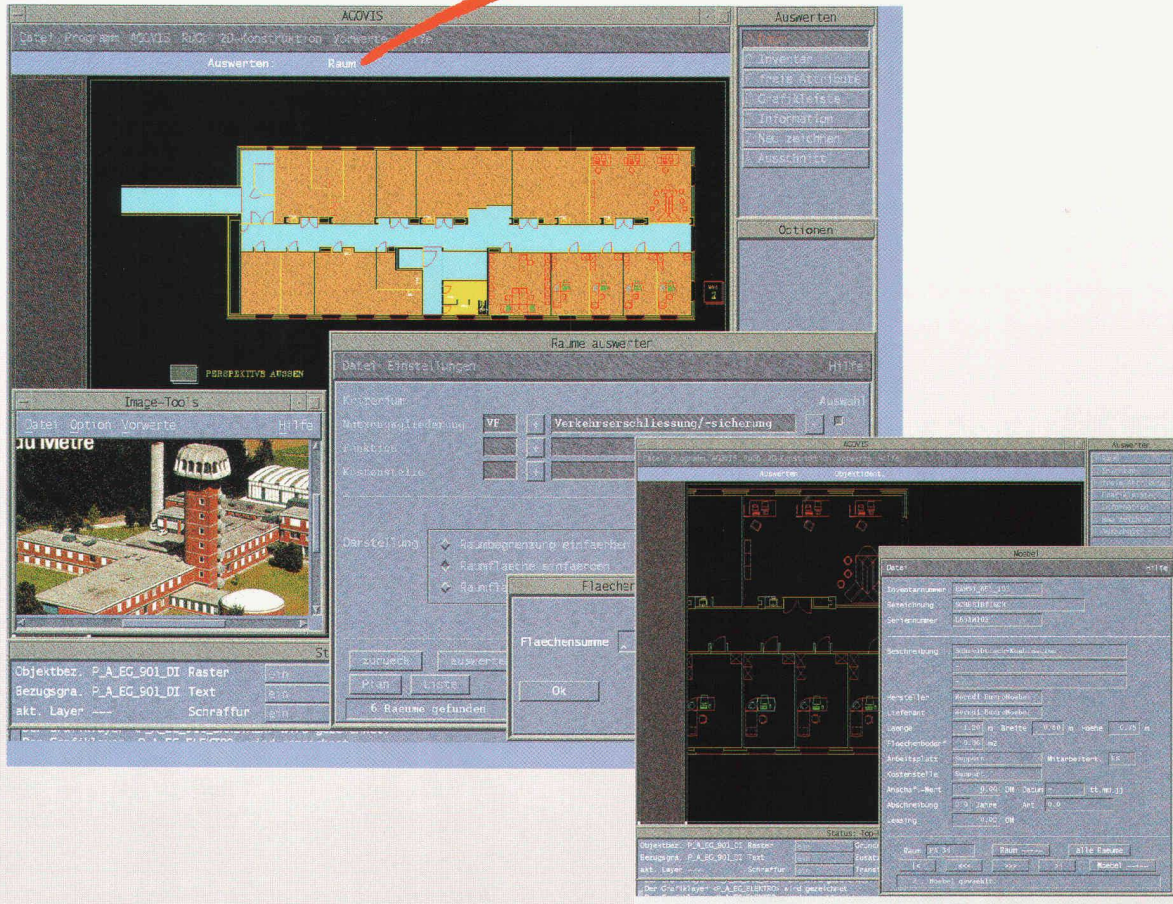

- Effizienz durch EDV gestützte Bewirtschaftung von Gebäuden
- Kosteneinsparung dank genauer Raumausnutzungsplanung
- Aktualität und Konsistenz der Planunterlagen

“ Die Datenübernahme von den Planungspartnern ist für uns äusserst wichtig. Dabei schätzen wir die Flexibilität der DXF-Schnittstelle in speedikon. ”

Frau A. Meyer, verantwortlich für graphisches Objekt-Management beim Amt für Bundesbauten, Bern

RZW

Walder & Trüb Engineering AG
Tannackerstrasse 2, CH 3073 Gümligen
Tel. 031 951 21 24 · Fax 031 951 81 06