

Objektyp: **Advertising**

Zeitschrift: **Schweizer Ingenieur und Architekt**

Band (Jahr): **105 (1987)**

Heft 17

PDF erstellt am: **26.09.2024**

Nutzungsbedingungen

Die ETH-Bibliothek ist Anbieterin der digitalisierten Zeitschriften. Sie besitzt keine Urheberrechte an den Inhalten der Zeitschriften. Die Rechte liegen in der Regel bei den Herausgebern. Die auf der Plattform e-periodica veröffentlichten Dokumente stehen für nicht-kommerzielle Zwecke in Lehre und Forschung sowie für die private Nutzung frei zur Verfügung. Einzelne Dateien oder Ausdrucke aus diesem Angebot können zusammen mit diesen Nutzungsbedingungen und den korrekten Herkunftsbezeichnungen weitergegeben werden. Das Veröffentlichen von Bildern in Print- und Online-Publikationen ist nur mit vorheriger Genehmigung der Rechteinhaber erlaubt. Die systematische Speicherung von Teilen des elektronischen Angebots auf anderen Servern bedarf ebenfalls des schriftlichen Einverständnisses der Rechteinhaber.

Haftungsausschluss

Alle Angaben erfolgen ohne Gewähr für Vollständigkeit oder Richtigkeit. Es wird keine Haftung übernommen für Schäden durch die Verwendung von Informationen aus diesem Online-Angebot oder durch das Fehlen von Informationen. Dies gilt auch für Inhalte Dritter, die über dieses Angebot zugänglich sind.

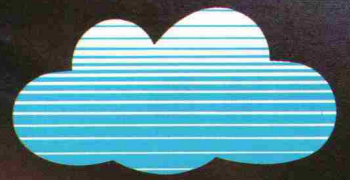

Wir nutzen die Luft besser.



Der Komfort-Leiseläufer von ORION



Wer macht was?

Abdichtungen

Starr im Dünnschichtverfahren

BAUSCHUTZ AG, 8048 Zürich
Bristenstr. 10, Tel. 01 / 432 11 30

BENZ AG, Kunstharzbeläge und
Bautenschutz. Bändlistrasse 31,
8064 Zürich, Tel. 01 / 432 50 24

MEYNADIER-ABDICHTUNGEN
Isotech AG, Vulkanstrasse 110
8048 Zürich, Tel. 01 / 432 22 11

STUMP BOHR AG, 8032 Zürich
Abt. Bautenschutz
Mühlebachstr. 20, Tel. 01 / 252 56 22

TRITON AG, 8048 Zürich
Badenerstrasse 849, Tel. 01 / 62 55 22
Wasserdichte Verputze und
Fugenbandsysteme

Abdichtungen

BAUPLUS c/o DIENER AG
Asylstrasse 77, 8030 Zürich
Tel. 01 / 252 55 34

Akustik

SCHNEIDER DÄMMTECHNIK AG
8401 Winterthur, Tel. 052 / 89 21 21
Beratung, Messungen, Schwin-
gungs-/Schallschutzkomponenten

Angewandte Hydrologie/Tracerhydrologie

NATURAQUA, Tel. 031 / 44 35 71
Thunstr. 101a, 3006 Bern

Angewandte Klimatologie/Meteorologie

METEOTEST, Tel. 031/23 74 17
Hallerstr. 50, 3012 Bern

Architekturmodelle

MODELLBAU EBER, 5400 Ennetbaden
Schlierenstr. 46, Tel. 056 / 22 14 50

ATELIER 7, M. Fricker
Kloosbachstrasse 123, 8032 Zürich
Tel. 01/47 92 67

LÜCHINGER Modellbau
9113 Degersheim, Tel. 071 / 54 15 22

SCHALK MODELLBAU AG
8050 Zürich, Tel. 01/302 64 11
5430 Wettingen, Tel. 056/27 10 80

Werner Schnüriger, 8953 Dietikon
Moosmattstr. 16, Tel. 01/740 27 57

MODELLBAU ZABOROWSKY
Inhaber D. Raffainer
Neumarkt 10, 8001 Zürich
Tel. 01/252 22 16

Asbestentfernung Brandabschottungen

BETOSAN AG, Zikadenweg 7,
3006 Bern, Tel. 031 / 42 92 82

Reichenberger AG, 6038 Gisikon
Reuss-Strasse 9, Tel. 041 / 91 02 22

Bauaustrocknung

Roth-Kippe AG, 8055 Zürich
Gutstrasse 12, Tel. 01 / 461 11 55

Baugruben- und Hangstabilisierungen

SOLTEC AG, 3602 Thun
Tel. 033 / 23 11 02
3901 Ried/Brig, Tel. 028 / 23 06 56

Baugrunduntersuchungen

BBL Baulaboratorium AG
4132 Muttenz/Basel, Tel. 061/61 33 14

CSD COLOMBI SCHMUTZ DORTHE AG
3097 Liebfeld/Bern, Tel. 031/53 64 12
1052 Le Mont-s.-Lausanne, 021/37 12 41
1700 Fribourg, Tel. 037/22 76 66
5000 Aarau, Tel. 064/24 66 22
4410 Liestal, Tel. 061/91 24 28

GEOTEST AG
(s. Geologie - Geotechnik - Geophysik)
K+S P. KIEFER + R. STUDER AG
4153 Reinach BL, Tel. 061/76 94 76

SIEBER CASSINA + Partner
Beratende Geologen und Ingenieure
8008 Zürich, Tel. 01/252 75 60
4600 Olten, Tel. 062/32 15 85
3006 Bern, Tel. 031/44 08 68

Bauphysik

GEILLINGER AG, Abt. Engineering,
Museumstrasse 3, 8400 Winterthur
Tel. 052 / 22 74 34
Wärme-, Feuchtigkeit-, Schall- und
Brandschutz

Bauwerkserhaltung

Aeschlimann Hans-Ulrich, Ing.-Büro
dipl. Bau-Ing. ETH/SIA/WTA,
Bausachverständiger für Schäden und
Instandhaltung
4142 Münchenstein, Tel. 061 / 46 96 11

Beton- und Naturstein- Untersuchung

GEOTEST AG
(s. Geologie - Geotechnik - Geophysik)

Betonbohren/Betonfräsen

BETONBRENN AG, Asylstrasse 77
8030 Zürich, Tel. 01 / 252 55 39

Betonsanierungen

BAUPLUS c/o DIENER AG
Asylstrasse 77, 8030 Zürich
Tel. 01 / 252 55 34

BENZ AG, Kunstharzbeläge und
Bautenschutz. Bändlistrasse 31,
8064 Zürich, Tel. 01 / 432 50 24

Gunit, Spritzbeton, Sandstrahlen
E. LAICH SA, 6671 Avegno,
Tel. 093 / 81 17 22

MEYNADIER-ABDICHTUNGEN
Isotech AG, Vulkanstrasse 110
8048 Zürich, Tel. 01 / 432 22 11

STUMP BOHR AG, 8032 Zürich
Abt. Bautenschutz
Mühlebachstr. 20, Tel. 01 / 252 56 22

TRITON AG, 8048 Zürich
Badenerstrasse 849, Tel. 01 / 62 55 22
Betonsanierungen

Brandschutzdämmungen

SCHNEIDER DÄMMTECHNIK AG,
8401 Winterthur, Im Hölderli 26
Tel. 052 / 89 21 21

Briefkasten

Gitterrost-Vertrieb WALTER ALBIEZ AG
8031 Zürich, Tel. 01 / 44 55 70

CAD

RZW DR. WALDER + PARTNER AG
Rechenzentrum und Softwarehaus
3073 Gümligen, Tel. 031 / 52 69 62
8032 Zürich, Tel. 01 / 252 86 63

CAD vom Architekten

VIFIAN + ZUBERBÜHLER AG
8904 Aesch, Tel. 01 / 737 38 11
Professionell. Und doch preiswert.
Verlangen Sie einen Demo-Termin!

CAD für Bauingenieure

FIDES INFORMATIK
8004 Zürich, Tel. 01 / 249 27 63

Datenverarbeitung

INSER AG, Beratende Ing. für EDV
Rechen- und Zeichenzentrum
3097 Liebfeld, Tel. 031 / 59 20 88

Dynamik

DR. A. ZIEGLER, dipl. Ing. ETH/SIA
Rämistr. 3, 8001 Zürich, Tel. 01/251 43 23
Bauwerk- und Baugruddynamik
Beratung, Berechnung, Expertisen für
Erschütterungsausbreitung und
-isolationen, Schwingungsprobleme,
dynamische Windlasten, Erdbeben-
probleme.

EDV-Problemlösungen

FIDES INFORMATIK
8004 Zürich, Tel. 01 / 249 27 63
Personal-Computer allein oder in
Verbindung mit RZ.
Grösstes Angebot an Programmen für
Bauingenieure und Architekten

Erschütterungs-Messungen

CSD AG (s. Baugrunduntersuchungen)
GEOTEST AG
(s. Geologie - Geotechnik - Geophysik)
K+S P. KIEFER + R. STUDER AG
4153 Reinach BL, Tel. 061/76 94 76

Faltwände - Holzfalttüren

LIENHARD SÖHNE AG, 8038 Zürich
Albisstr. 131, Tel. 01/482 12 90

Farbkopien

Photomechanisch, Plandruck oder
Offset, in allen Formaten.
Kostenlose Beratung.
AERNI-LEUCH AG, Bereich Repro
Sportweg 34, 3097 Liebfeld BE
Tel. 031 / 53 93 81

Fassadenplanung

Metallbau-Planung J. F. Meyer AG
6006 Luzern, Seeburgstr. 20
Tel. 041/31 20 88

Feuchtigkeitsmessgerät

Schieritz & Hauenstein AG
Finkelerweg 32, 4144 Arlesheim
Tel. 061 / 72 10 60

Fiberskopie

Hohlraumkontrollen jeder Art
SPI AG, Ipsach, Tel. 032 / 51 71 58

Geologie - Geotechnik - Geophysik

CSD AG (s. Baugrunduntersuchungen)

Geologie - Geotechnik - Geophysik

GEOTEST AG
3052 Zollikofen, Tel. 031 / 57 20 74
9008 St. Gallen, Tel. 071 / 24 87 10
8955 Oetwil a.L., Tel. 01 / 748 26 85
6010 Kriens LU, Tel. 041 / 45 46 66
1785 Cressier FR, 1037 Etagnières VD

Geotechnik

Dr. H. HALTER, dipl. Ing. ETH/SIA
Grund- und Dammbau, Erdbaulabor
Ekkehardstr. 25, 8006 Zürich
Tel. 01 / 362 56 28

G. MUGGLIN AG
Beratung, Untersuchungsprogramme,
Planung, Berechnung, Überwachung
in Grundbau, Bodenmechanik und
allgem. Tiefbau. Schösslistr. 24a,
8044 Zürich, Tel. 01 / 251 48 62

Holzbearbeiten

Amstutz & Sahli AG, 8032 Zürich
Chem. Holzbeizerei und Spritzwerk
Hofackerstrasse 11A, Tel. 01 / 53 50 40

Holzschutzmittel

Dr. R. MAAG AG, 8157 Dielsdorf
Tel. 01/855 11 11
Color xex, Xerotin, Xylosan

Injektionen

BAUSCHUTZ AG, 8048 Zürich
Bristenstr. 10, Tel. 01 / 432 11 30
BENZ AG, Kunstharzbeläge und
Bautenschutz. Bändlistrasse 31,
8064 Zürich, Tel. 01 / 432 50 24
MEYNADIER-ABDICHTUNGEN
Isotech AG, Vulkanstrasse 110
8048 Zürich, Tel. 01 / 432 22 11
STUMP BOHR AG, 8032 Zürich
Abt. Bautenschutz
Mühlebachstr. 20, Tel. 01 / 252 56 22

Isolierungen

SCHNEIDER DÄMMTECHNIK AG
8401 Winterthur, Im Hölderli 26
Tel. 052 / 89 21 21

Isolierelemente LEGATHERM Steildach/Estrichboden

LEGANORM AG, 8407 Winterthur
Feldstr. 31, Tel. 052/25 26 16

Kanalisationen

Krähenmann AG / Kasapro AG
Kanalunterhalt und -sanierungen
9202 Gossau SG, Tel. 071 / 85 35 11

Kunststoff-Dichtungsbahnen

Über 30 Typen Sarnafil für Bauwerk-
schutz, Umweltschutz und Textile
Bauten.
Sarna Kunststoff AG
6060 Sarnen, Tel. 041 / 66 99 66

Lager- und Betriebs-einrichtungen

AROX AG, Lager- und Betriebs-
einrichtungen
6284 Sulz-Gelfingen, Tel. 041 / 85 27 22

Lärmexpertisen

BMP Dr. Pelli + Co., 8027 Zürich
Splügenstr. 3, Tel. 01 / 202 21 51
Aussenlärmrechnungen, Projektie-
rung von Schutzmassnahmen
STOLL & PARTNER, Postfach 45,
3015 Bern, Tel. 031 / 322 333

Lärmschutz

Siegfried Keller AG, Wallisellen
Lärmschutz Büro und Lager:
Zürichstr. 38, 8306 Brüttisellen
Tel. 01/833 59 51

Fachfirmen- verzeichnis

Luftreinigung

BMP Dr. Pelli + Co., 8027 Zürich
Splügenstrasse 3, Tel. 01 / 202 21 51
Emissions- und Immissionsberechnungen (UVP, Kataster, Herkunft und Auswirkungen, Prognosen)

Materialprüfung

BBL Baulaboratorium AG
4132 Muttetz/Basel, Tel. 061/61 33 14

Mauerentfeuchtungen

BAUSCHUTZ AG, 8048 Zürich
Bristenstr. 10, Tel. 01 / 432 11 30
BENZ AG, Kunstharzbeläge und
Bautenschutz, Bändlistrasse 31,
8064 Zürich, Tel. 01 / 432 50 24

MEYNADIER-ABDICHTUNGEN
Isotech AG, Vulkanstrasse 110
8048 Zürich, Tel. 01 / 432 22 11

STUMP BOHR AG, 8032 Zürich
Abt. Bautenschutz
Mühlebachstr. 20, Tel. 01 / 252 56 22

Metallbau

Surber-Metallbau AG, 8004 Zürich
Hohlstrasse 211, Tel. 01 / 242 25 25
Metallfassaden, Metallfenster,
Schallschutzfenster, Metalltüren,
Brandschutzabschlüsse

Metall-Normtüren

Brander AG, 8162 Steinmaur
Tel. 01/853 06 22

Natursteine

J. und A. Kuster, Steinbrüche AG
8807 Freienbach, Tel. 01/784 25 25
P. DE ZANET + Co. AG
8730 Uznach, Tel. 055 / 72 28 44

Oberlichter/Verglasungen

TUCHSCHMID AG
8500 Frauenfeld, Tel. 054 / 26 11 11

Pfahlprüfungen

GEO TEST AG
(s. Geologie - Geotechnik - Geophysik)

Plan-Rollen

TUPAK-SERVICE
4922 Bützberg, Tel. 063 / 43 19 69

Pumpen

Bieri Pumpenbau AG
Biral International
3110 Münsingen, Tel. 031/92 92 11
GRUNDFOS PUMPEN AG
8117 Fällanden
Tel. 01/825 29 25, Telex 59928

HÄNY & CIE. AG, Pumpen- und
Wasseraufbereitungsanlagen
8706 Meilen, Tel. 01/925 11 31

PUMPENBAU SCHAFFHAUSEN AG
8205 Schaffhausen, Tel. 053 / 3 30 21
Telefax 053 / 3 13 42

K. Rüttschi AG, Pumpenbau, 5200 Brugg
Tel. 056/41 04 55, Telex 825 130

SOMMER SCHENK SUISSE
Pumpenbau, 5213 Villnachern
Tel. 056/43 13 63

Pumpen/Armaturen

KSB Zürich AG, 8031 Zürich,
Tel. 01/44 99 33, Telex 822 707

Rohrnetzsanierungen

nach dem P.I.M.-Verfahren
für Gas und Wasser
ROHRTECH AG, 8500 Frauenfeld
Tel. 054 / 22 22 69

Schalldämmende Baulemente

Das Fachwerk «Schalldämmung»
zeigt einfach, klar und sicher wie man:
Türen, Trennwände, Holzbalkendecken,
Dächer, Aussenwände (Holzbau),
Rolladenkästen usw. konstruiert bzw.
saniert. Zu beziehen für Fr. 55.- bei
HAWA AG, Abteilung
Schalldämmplatten «HAWAPHON»
8932 Mettmenstetten, Tel. 01 / 767 14 71

Schallschutz- und Schwingungstechnik

AIR-LOC Schrepfer AG, Industriestr. 2
8618 Oetwil am See, Tel. 01 / 929 22 66

ANGST + PFISTER, 8052 Zürich
Thurgauerstr. 66, Tel. 01/301 20 20

PAUL SCHWAB AG, Säntisstrasse 7
8134 Adliswil, Tel. 01 / 710 02 22

Schaumstoff-Streifen

zur Fugen-Hinterfüllung

Schaumstoff AG 8303 Bassersdorf
Geerenweg 4, Tel. 01 / 836 61 14

Spritzbeton

Gunit, Sandstrahlen
E. LAICH SA, 6671 Avegno
Tel. 093 / 81 17 22

Thermolackierungen

Thermolackierwerk Waltenspül AG
6142 Gettnau LU, Tel. 045/81 20 51

Trennwände - Werkkabinen

Verstellbare Blättler-Wände
schallisoliert, feuerbeständig
BLÄTTLER AG, Holz- und Metallbau
Industriestr. 1, 8117 Fällanden
Tel. 01/825 43 85

Treppen

COLUMBUS-TREPPEN AG
9245 Oberbüren, Tel. 073/51 37 55
Spindeltreppen aus Holz und Alu,
Scheren- und Holzschiebetreppen

Ungezieferbekämpfung

Ketol AG, Abt. Insecta-Service
8157 Dielsdorf ZH, Tel. 01/853 05 16

Unterquerungsarbeiten mit Stahl- und Eternit- rohren bis 1000 mm Ø

für Kanalisation und Werkleitungen
TRENCHAG AG, 8305 Dietlikon
Tel. 01/833 22 05

Vorfabrizierte Armierungen

Mit fi-Rista-Elementen armieren Sie
wirtschaftlicher
NEU! fi-Ripa-Anschlusskorb
(Spezial-Prospekt verlangen)
DRAHTWERKE FISCHER AG
5734 Reinach
Tel. 064/71 15 55, Telex 981 532 dwfi ch
Telefax 064 / 71 60 12

polydrain

MIT DEN ROTEN PUNKTEN

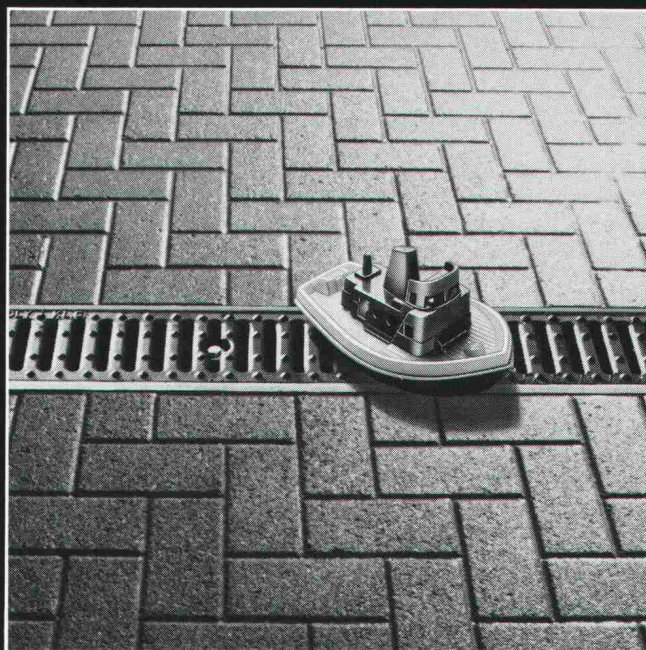

Land in Sicht!

polydrain-Entwässerungsrinnen — damit Sie das
Wasser in den Griff bekommen.

- polydrain-Rostarretierungssystem* mit den roten Punkten — millionenfach in der Praxis bewährt.
- polydrain-Verankerungsrippen — garantieren den besten Sitz im Betonbankett.
- polydrain-Abdeckungen — für jeden Belastungsgrad.
- polydrain-Entwässerungen — für jede Anwendung die richtige Rinne.

polydrain-Entwässerungsrinnen.
Immer eine Nummer besser.

Fordern Sie unsere ausführlichen
Testberichte an.

polybau
POLY-BAUELEMENTE AG

Webereistrasse 47
CH-8134 Adliswil-Zürich
Telefon 01-710 42 42
Telex 826 712



Name: _____
Firma: _____
Anschrift: _____
Coupon

ALUCOBOND. Kaum zu glauben, was sich aus dieser farbenfrohen Platte alles machen lässt.

ALUCOBOND: Das sind Verbundplatten mit Deck-
schichten aus Aluminium. Und Polyäthylen dazwischen.
Das Ganze ist auf jeden Fall höchst stabil, völlig
plan, absolut spannungsfrei und leicht in Form zu
bringen. Durch Biegen, Abkanten, Sägen, Stanzen.
In vielen Farben ab Lager ALLEGA.
ALUCOBOND: unglaublich vielseitig anwendbar.

Allega AG
Verkaufsgesellschaft der Schweizerischen Aluminium AG
Buckhauserstrasse 5
8048 Zürich
Telefon 01/497 41 11
Telefax 01/497 43 44
Telex 822 339



ALLEGA für Aluminium
☎ 01/497 41 11



9

Verbund- Raffstore

TRAFERMO®

Neu!

- mit strukturierter Oberfläche -
aus Alcan Farbaluminium SP 80



TRABER AG
Rolladen und
Sonnenschutzsysteme
Garagen- und Industrietore
9403 Goldach

TRABER

Tel. 071 / 40 11 40

CK-BLOC

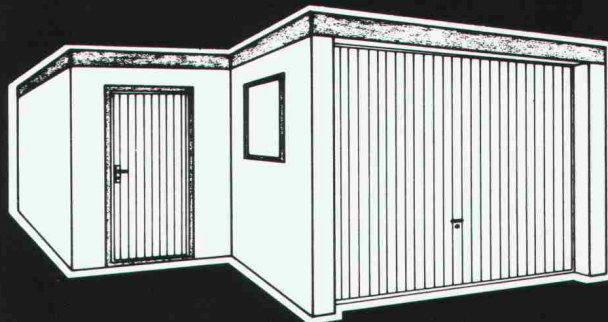

Fertig-Garagen
mit Anstellteil

uninorm

Departement CK-BLOC

4002 Basel 8105 Regensdorf
Nauenstrasse 9 Bahnstrasse 14
Tel. 061/23 51 90 Tel. 01/840 14 55

Abacus-Software für

Konstruktiver Ingenieurbau

Statische Berechnungen:

- Durchlaufträger Bemessung
- Ebene Stabwerke nach Theorie 1. und 2. Ordnung
- Räumliche - Stabwerke
- Trägerrost (mit Vorspannung)
- Finite Elemente, Decken und Scheiben
- Graphische Auswertung (Bildschirm)
- Idem Plotter

Architektur

Ausschreibungsarbeiten:

- von der Devisierung bis zur Rechnung
- für eigene und Standardtexte
- von der Kontrolle der Einheitspreise bis zum Total
- Kostenvergleich
- mit verschiedenen Ausdruckwahlen

Komptabile IBM MS-DOS

Besuchen Sie uns an der Computer '87, Halle 9, Stand 954

Wir schützen und sanieren Ihre Bauwerke fachmännisch und seriös



Stump

Stump Bohr AG, Abt. Bautenschutz

Mühlebachstr. 20, 8032 Zürich, Tel. 01/252 56 22

Filialen: Basel, Chur, Etagnières, Genève, Giubiasco, Mellingen, St. Gallen, Sion, Zollikofen

Ihre Spezialfirma für Bautenschutz/ Bausanierung



Mich interessiert Bautenschutz

- Bitte rufen Sie mich an
 Wir möchten gerne den Besuch Ihres techn. Beraters
 Senden Sie mir Unterlagen zu Aktivität Nr.

Firma _____

zuständig _____

Adresse _____

PLZ/Ort _____

Tel. _____

Einsenden an: Stump Bohr AG, Abteilung Bautenschutz
Mühlebachstrasse 20, 8032 Zürich

Bb

PROCEQ

LASTO-FOL Gleitfolien

PROCEQ SA • Riesbachstrasse 57 • CH 8034 Zürich
Tel. 01/47 78 00 • Telex 53 357 proce ch • Telefax 01/47 99 14

FENSTERFABRIK
GASSER AG
6110 WOLHUSEN

041 - 71 12 28



FENSTER GASSER



Daran erkennt man den klugen Hauseigentümer.

Unsere Haustüren sind generationenfest. Massivholz 3-fach verleimt, 5-fach-Sicherheitsverschluss, Rahmen und Türblatt 68 mm sind unsere Norm.

In unserer Ausstellung finden Sie Haustüren aus Holz und Aluminium, von der schlichten Nebeneingangstüre bis zum repräsentativen Entrée. Mit Sicherheitsverriegelung oder mit zum Garagentor passender Holzverschalung.

uninorm Ausstellung/Beratung
5623 Boswil, Wohlerstrasse 2, 057/47 11 11

MAURER-Kaminhut

Der drehbare MAURER-Kaminhut ist eine seit Jahrzehnten bewährte Kaminabdeckung mit abschirmender Schutzwirkung gegen Versotung, Feuchtigkeitsniederschlag, Rauch- und Gasenbelästigung, Fallwinde, Einregnen in unbenutzte Kamine und dessen Folgeschäden.

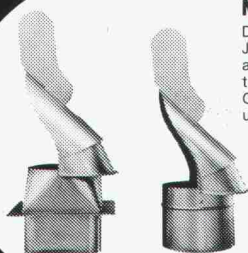

Ofenrohre - Metallwaren
LUDWIG MAURER AG
CH-3205 Gümmenen
Telefon 031 95 02 56

RWD Qualität

Fortschritt
Technik
Qualität

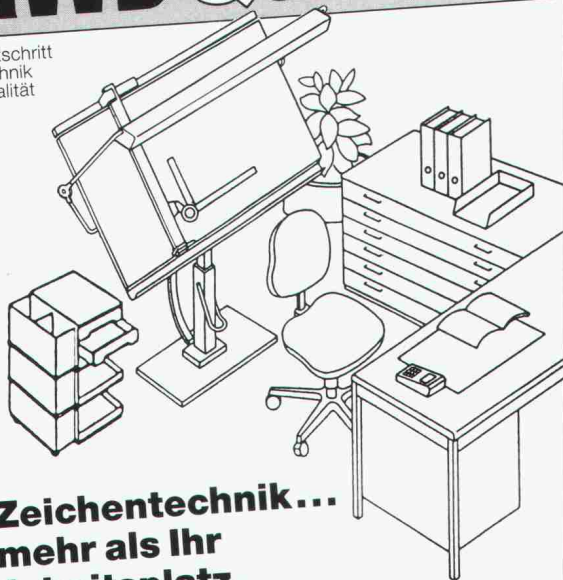

Zeichentechnik... ...mehr als Ihr Arbeitsplatz.

Senden Sie mir deshalb gratis die umfassende Dokumentation über Zeichentechnik

28/1

Coupon einsenden an: Reppisch Werke AG, 8953 Dietikon, Tel. 01-740 68 22

Gerissene Bauweise
ohne Risse im Mauerwerk:
DECKEN-LAGERUNG

Definierte Krafteinleitung im Hochbau dank *Kilcher*-Lagern:

- Verformungslager
- Limitgliss
- Gleitlager

Kilcher

Kilcher AG, 4565 Recherswil
Telefon 065 35 16 35



-Produkte und -Spezialverfahren für anspruchsvolle Bauten

- Vorspannarbeiten
- Boden- und Felsanker
- Verschieben, Heben und Absenken von Baukörpern
- Freyssinet-Flachpressen
- Fahrbahnübergänge System Freyssinet
- Injektionen
- SILIKAL-Bodenbeschichtungen und -sanierungen

Verlangen Sie bitte weitere Informationen

FREYSSINET AG
 Bolleystr. 11, 8006 Zürich
 Tel. 01 / 47 71 47

PROFESSIONELLE ELEKTRONIK



Beschallungen

**Gegensprech-
anlagen**

**Videoüberwachung
und Türvideo**

Auch in Ihrer Nähe:
 Basel, Bern, Biel, Chur,
 Dulliken, Glatbrugg,
 Grabs, Horw, Lamone TI,
 Reinach, Solothurn,
 St. Gallen, Thun

**Koordinations-
Nummer:**
061 26 63 66

RADIO TV STEINER
 PROFESSIONELLE ELEKTRONIK

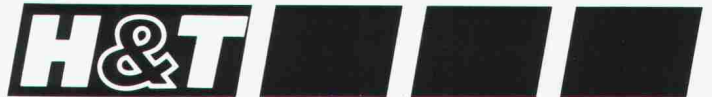

Die Schiebewand.

Bau- und Wirtefachschule Unterentfelden

**Schiebewände
Harmonikatüren
Wintergärten
Fensterfabrik**

HOCH- & TIEFBAU AG AARAU
SCHREINEREIBETRIEBE

Gegründet 1869

Vorm. M. Zschokke AG Rohrerstrasse 20 5000 Aarau Tel. 064 24 33 24

Der «Komfort» von ORION

NEU



20 cm flach, 45 dB (A) leise!

Für Ladenlokale, Einkaufszentren,
 Ausstellungsräume, Büros.

Speziell für Räume von
 2,4-3,4 m Höhe.

Der leiseste und flachste
 Luftheizapparat für **neue
 Anwendungsbereiche.**

Bitte senden Sie mir Ihre **neue Komfort-Broschüre.**
 Meine Adresse:

ORION AL-KO AG
 Industriest. 176
 8957 Spreitenbach

Ab 16. März 1987 in Spreitenbach, Tel. 056 / 70 13 00

FÜR SCHUTZ DER INNEREN WERTE

HESCO-DEX

Fugenfreie Dampf- und Gassperren aus Flüssigkunststoff für Flächen

HESCO-FLEX

Bänder für dampf- und luftdichte Fugen und Anschlüsse

erprobt - bewährt - kostensparend - einfach in der Anwendung

Fordern Sie unsere technischen Unterlagen und Beratung an!

Mit freundlicher Empfehlung



POSTFACH 606, CH-6300 ZUG, TEL. 042/21 12 55

DOM Sicherheitstechnik

Das einzigartige DOM Kugel-System mit der beweglichen Sperrkugel ist der Schlüssel zu noch mehr Sicherheit: eine Meisterleistung feiner mechanischer Fertigung in der Schließ- und Schlüssel-technik. Top-sicher und noch nie dagewesen. Ersatzschlüssel nur gegen Sicherungsschein.

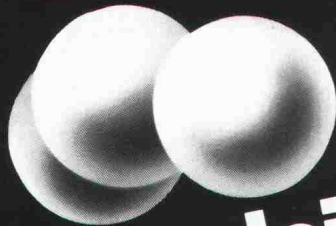
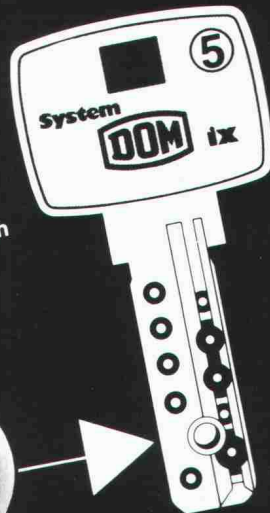

Kugelsicher...

Beratung und Dokumentation bei
DOM AG Sicherheitstechnik
Tel. (0 55) 63 18 86
CH-8852 Altendorf

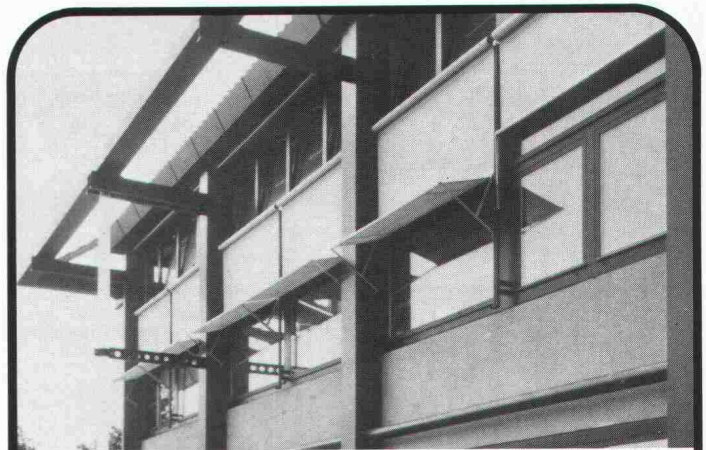

Metallfenster

- aus Stahl und Aluminium
- für Neu- und Altbauten
- wärme- und schalldämmt

Beratung ■ Planung ■ Ausführung

Pfister AG



Metallbau
8575 Mauren TG
072 - 44 20 20



**Wasserundurchlässiger Beton
mit Garantie**

Einfacher · Sicherer · Wirtschaftlicher

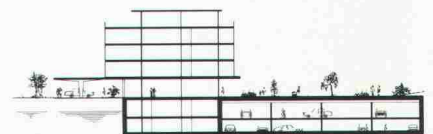

SPERRBETON-SYSTEM-TSCHÄPPÄT

TSCHÄPPÄT AG · Churfirstenstrasse 5 · 8810 Horgen · Tel. 01/725 07 77

**Ein schlechter
Grund ist
Grund genug,
uns anzurufen.**

**Marti
Gründungstechnik AG
031 24 44 26**



VON GRUND AUF RICHTIG.

**Seit über 100 Jahren an der
Gut- und Schlechtwetterfront**

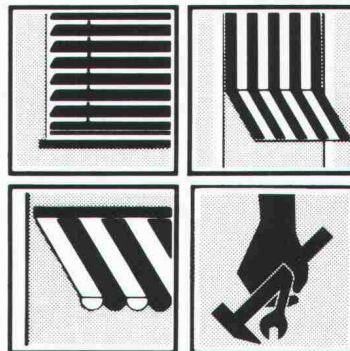

*Beratung, Produktion – Montage – Service
für modernste Sonnen- und
Wetterschutzsysteme, Lamellen- und
Stoffstoren, Steuerungen.*

Emil Schenker AG
Sonnen- und Wetterschutzsysteme

**Schenker
Storen**

5012 Schönenwerd, Tel. 064/414242

**m
iteinander
aufbauen.**

*Wir wünschen dem
SIA eine erbauliche
Zukunft!*

MASSGEBEND IM BAU.

Marti AG, Bauunternehmungen



diener

MODULTHERM-DMT

die Kompakt-Heizzentrale
mit integriertem Heizkessel,
Brenner und Steuerung.

ATELIER FÜR PERSPEKTIVEN

GENAU KONSTRUIERTE PERSPEKTIVEN

SCHWARZWEISS / FARBIG
FÜR HELLRAUMPROJEKTION
FÜR BAUTAFELN / PLAKATE

ALS FOTOMONTAGEN
INSERATE / FACHBÜCHER
FÜR PROSPEKTE

DAVID-HESS-WEG 14, 8038 ZÜRICH, TEL. 01/482 29 49

A0 → 990.-
kein Zwischenhandel
direkt ab Fabrik

A0 → 1300.-
Verlangen Sie Gratis-Katalog
01/276 90 92
**MÜLLER ENGINEERING
ZEICHENTECHNIK
8957 SPREITENBACH**

A0 → 1400.-

- garantiert bestes Preis-/Leistungs-
Verhältnis der Schweiz
Zeichentische, Zeichenständer, Planschränke,
Stühle, Lampen, Schreibtische, Winkelpulte
- erstklassige Markenprodukte

PFUNDERER SERPENTIN

Treppenstufen - Fensterbänke - Fußböden
von höchster Eleganz

Natursteine sind preiswert

In allen Abmessungen
aus unserem Bruch
in Dun

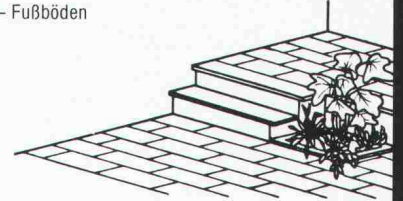

GRÜNIG AG CH-5610 Wohlen / Schweiz · Tel. 057 / 22 01 44

**Tische
Stühle
Bänke**
nach Mass



Direkt ab Fabrik

Riesenauswahl
Gratiskatalog verlangen

Telefon 057 461284

KEUSCH

Keusch+Sohn AG
5623 Boswil



Baustatiksoftware für Personal Computer mit MS-DOS Betriebssystem

Über 60 Programme: Ebene und räumliche Fach- und
Stabwerke, inkl. Th. 2. Ord. und Vorspannung, Finite-
Element-Programme für Platten, Scheiben und Biege-
drillknicken. Stahlbeton, Stahlbau, Holzbau, Grundbau,
TWO/TWS, TWP 84. Grafische Darstellung.

Wulf Seele, Ing. SIA, Flurstrasse 44, 2544 Bettlach, 065 / 55 21 43

Das Baufach-Lexikon.

Alle Jahre wieder neu geben wir das SBC-Handbuch heraus:
ein «Wer-ist-wer-und-wer-macht-was» der Schweizer Bauwirt-
schaft. Das Nachschlagewerk für Fachleute und Laien, mit einem
Sach-, Firmen- und Markenverzeichnis. Rufen Sie uns an, und wir
senden Ihnen das SBC-Handbuch innert Tagesfrist.

Schweizer Zürich
Baumuster-Centrale

Schweizer Baumuster Centrale Zürich SBC
Talstrasse 9, 8001 Zürich, Telefon 01/211 76 88/89

Von Leuten vom Bau. Für Leute, die bauen.
Durchgehend geöffnet: Mo-Fr 8.30-17.30 h, Sa 8.30-12.00 h.

B&R 4

Wohnen in gesunden Häusern

iso-Superbloc

2-Kammer-Isolier-
baustein

CEWAG DÜDINGEN

Fabrikation von Isolier-
und Baustoffen
3186 Düringen
☎ 037/43 12 61
Telex 942 093

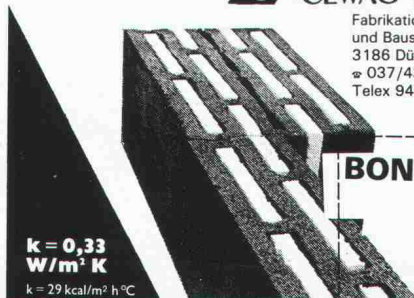

**k = 0,33
W/m² K**
k = 29 kcal/m² h °C

BON: Bitte um Zustellung
der ISO-Superbloc-
Unterlagen

Name _____
Strasse _____
PLZ/Ort _____

NEPTUN DUO

Die Hebelmischer
mit der bewährten NEPTUN-Technik
und dem DUO-Prinzip



DUO-Prinzip heisst:

- Temperaturregulierung mit bewährtem Steuerkolben
- Mengengerügelung und Schliesstechnik mit Keramikscheiben
- grosse Wasserleistung

LYSS

Metallgiesserei und
Armaturenfabrik Lyss
CH-3250 Lyss
Telefon 032 84 34 64
Telex 349 463 elys ch

**OEDERLIN
ARMATUREN AG**

Oederlin
Armaturen AG
CH-5401 Baden
Telefon 056 82 01 01
Telex 825 059 oed ch

Stellenangebote

In kleines aufstrebendes Ingenieurbüro in Aarau, mit gutem Auftragsbestand, suchen wir jüngerer

Bauingenieur HTL

Vielseitige, ausbaufähige Stelle mit Planungs-, Projektierungs- und Bauleitungsaufgaben im allg. Tiefbau. EDV-Kenntnisse erwünscht. Sowie

Tiefbauzeichner

mit einiger Erfahrung im allg. Tiefbau.

Ihre Kurzbewerbung erreicht uns unter

Ingenieurbüro **B. Hagmann**, Ingenieur HTL/STV
Delfterstrasse 39, 5004 Aarau, Tel. 064 / 24 24 57

Ernst Winkler + Partner AG



Zur Verstärkung unserer Abteilung Gemeindeingenieurwesen suchen wir einen

Siedlungsplaner HTL

mit Grundausbildung Hoch- oder Tiefbau

oder

Bauingenieur HTL

mit verwaltungs- und raumplanungstechnischem Flair

Aufgabenbereich:

- Prüfung und Begutachtung von Baugesuchen
- Kontrolltätigkeit in der Bauverwaltung
- Durchführung von Quartier- und Erschliessungsplanungen
- gestalterische Begleitung von Projekten
- evtl. Einsatz in der Projektierung und Bauleitung im allgemeinen Tiefbau

Anforderungen:

- Erfahrung im (zürcherischen) Baurecht
- gute Kenntnisse in der Planung
- Gewandtheit im schriftlichen Ausdruck und im Umgang mit Amtsstellen und Behörden

Sofern Sie:

- initiatives Arbeiten bevorzugen
- zu den angesprochenen Arbeitsbereichen die notwendige Flexibilität besitzen
- bereit sind, sich auch in neue Fachgebiete einzuarbeiten

bieten wir Ihnen:

- interessante Tätigkeit
- angenehmes Arbeitsklima in einem Team von 12 Mitarbeitern
- individuelle Arbeitszeit
- fortschrittliche Anstellungsbedingungen und gut ausgebaute Sozialleistungen

Für weitere Auskünfte steht Ihnen unser Herr R. Mühlethaler gerne zur Verfügung.

Schriftliche Unterlagen senden Sie bitte an

Ernst Winkler + Partner AG, Ingenieur- und Vermessungsbüro
Rikonerstrasse 4, 8307 Effretikon, Telefon 052 / 32 38 21

In unser mittelgrosses Architekturbüro mit vielseitigen Bauaufgaben suchen wir einen

Entwurfs-Architekten

Als Bewerber sind Sie in der Lage, aufgrund gegebener Rahmenbedingungen technisch sowie auch wirtschaftlich realisierbare Lösungsvarianten ästhetisch ansprechend zu präsentieren.

Die Arbeit ist vielseitig und erfordert einen Hochschulabschluss oder gleichwertige Ausbildung.

Sie finden bei uns moderne Arbeitsbedingungen und gut ausgebaute fortschrittliche Sozialleistungen.

Falls Sie an dieser anspruchsvollen Tätigkeit Interesse haben, freuen wir uns auf Ihre schriftliche Bewerbung an Frau S. Haller.

H.P. Zweidler + Partner AG

Architekten + Generalplaner
Grindelstrasse 5, 8304 Wallisellen, Telefon 01 / 830 01 85



Einwohnergemeinde der STADT GRENCHEN

Möchten Sie für eine wirtschaftliche, termin- und fachgerechte Projektierung und Realisierung gemeindeeigener Hochbauten und deren Unterhalt verantwortlich sein? Sind Sie als jüngerer

Architekt HTL

in der Lage, einen kleinen, aber qualifizierten Mitarbeiterstab zu führen, dann erkundigen Sie sich nach der Stelle eines

Chefs der Hochbau-Abteilung

Die Besoldung entspricht den besonderen Anforderungen. Führungsrichtlinien und Stellenbeschreibungen ordnen die Verantwortungs- und Kompetenzbereiche.

Einen ersten Kontakt können Sie mit dem Chef des Stadtbauamtes über Telefon 065 / 51 31 51 herstellen.

Wir garantieren für eine diskrete Behandlung jeder Kontaktnahme.

Anmeldungen bis 30. April 1987 an:

Städtisches Personalamt
Bahnhofstrasse 23, 2540 Grenchen
Tel. 065 / 51 21 61



Wenaweser + Wolfensberger AG
Ingenieure + Architekten

Unsere Planungsfirma für Ingenieurwesen, Architektur und Generalplanung sowie für Sicherheitstechnik, Qualitätssicherung und Umweltverträglichkeit bearbeitet interessante und anspruchsvolle Aufgaben im In- und Ausland im Bereich Industrie-, Verwaltungs- und Wohnungsbau, Strassen- und Brückenbau, Versorgungs- und Entsorgungsanlagen, Vermessung und EDV.

Für baldigen Eintritt suchen wir einen erfahrenen

dipl. Bauingenieur ETH

als Projektleiter in die Ingenieurabteilung.

Ihre Aufgaben: Selbständige Führung und Bearbeitung von Projekten in technischer, administrativer und organisatorischer Sicht.

Wichtige Voraussetzungen: Abgeschlossene Hochschulbildung, systematisches Denken, guter Statiker, Initiative, Gewandtheit im Umgang mit Bauherren und Behörden, Fähigkeit zur Zusammenarbeit im Team.

Sie finden bei uns: Interessante Arbeit an ausbaufähiger Stelle, sorgfältige Einführung, angenehmes Arbeitsklima und fortschrittliche Arbeitsbedingungen.

Gerne erwarten wir Ihre schriftliche Bewerbung an:

Wenaweser + Wolfensberger AG
Ingenieure + Architekten
Dr. P. Lüchinger, Reinhardstrasse 10, 8034 Zürich



Unser Kunde berechnet, konstruiert und fabriziert hochbelastbare Konstruktionsteile aus vorfabriziertem Beton. Er sucht durch uns einen

Bauingenieur HTL

der neben der Kundenberatung für Hochbausysteme auch konstruktiv/statische Berechnungen vornimmt, Offerten rechnet und Nachkalkulationen durchführt. Ferner ist eine Mitwirkung bei Marketingaufgaben und Entwicklungsprojekten vorgesehen.

Der vielschichtige Aufgabenbereich erfordert eine Berufserfahrung als Bauingenieur. Für den laufenden Kontakt mit der angestammten Kundschaft sind ein sicheres Auftreten und gute Umgangsformen nötig. Das Idealalter liegt zwischen 25 und 35 Jahren. Der Arbeitsplatz liegt im Kanton Aargau.

Gerne orientieren wir Sie im Detail über alle Belange dieser herausfordernden, entwicklungsfähigen Stelle und garantieren eine streng vertrauliche Behandlung Ihrer Kontaktnahme.

HÄFLIGER & PARTNER

UNTERNEHMENSBERATUNG

CH-5430 Wettingen Alberich Zwysig-Strasse 81 Tel. 056 27 12 12

Proplaning

Wir sind ein grösseres Architekturbüro mit Sitz in Basel und Zweigbüros in Zürich und Genf.

Für den Ausbau unserer Aktivitäten im gesamten Bereich des Hochbaus suchen wir in Basel einen

Hochbauzeichner und Techniker TS Hochbau Basel oder ähnliche Ausbildung

Wir erwarten initiatives und selbständiges Arbeiten im Team unseres Architekturbüros.

Wir bieten interessante und abwechslungsreiche Tätigkeit, angenehmes Arbeitsklima und fortschrittliche Anstellungsbedingungen.

Wünsche für die Aus- und Weiterbildung, auch in Richtung Bauführung, werden bevorzugt gefördert.

Wenn Sie sich angesprochen fühlen, erwarten wir gerne Ihre Kontaktnahme auch für ein unverbindliches Gespräch.

Proplaning AG, Architekten ETH/SIA
Burgfelderstrasse 211, 4025 Basel
Telefon 061 / 44 67 70

Unsere Firma ist eine wirtschaftlich gut fundierte Bauunternehmung mit überregionaler Tätigkeit. Für unsere Rammabteilung suchen wir einen einsatzfreudigen

INGENIEUR HTL

mit den Fähigkeiten, in einer lebhaften und vielseitigen Betriebssparte interessante Aufträge auszuführen. Nach einer Zeit der Einarbeitung auf diesem Spezialgebiet wird vom Stelleninhaber eine selbständige Tätigkeit von der Akquisition bis zur Bauabrechnung erwartet. Kenntnisse im Spezialtiefbau wären erwünscht, sind jedoch nicht Bedingung.

Einem 30- bis 40jährigen Unternehmertyp können wir nebst abwechslungsreicher Arbeit in einem eingespielten Team eine ausbaufähige Kaderposition mit interessanten Anstellungsbedingungen und gut ausgebauten Sozialleistungen anbieten.

Senden Sie bitte Ihre dokumentierte Bewerbung mit handschriftlichem Begleitschreiben an unsere Adresse in Emmenbrücke. Wir werden umgehend mit Ihnen Kontakt aufnehmen.



GEBR. BRUN AG LUZERN
Bauunternehmung
Büros in 6020 Emmenbrücke
Schützenmattstrasse 36
Tel. 041 / 50 55 55

Suchen Sie eine verantwortungsvolle Tätigkeit im

Gemeindeingenieurwesen

mit einem breitgefächerten Tätigkeitsbereich?

Für die Bearbeitung von

Quartierplanungen Baurechtsfragen/Baupolizei Erschliessungen

suchen wir einen möglichst gut qualifizierten Ingenieur oder Siedlungsplaner mit entsprechender Praxis.

Ihre berufliche Position und Entwicklung wird in erster Linie von Ihren Fähigkeiten abhängen, wobei wir an einem langjährigen Arbeitsverhältnis sehr interessiert sind. Richten Sie bitte Ihre Anfrage oder Bewerbung an

Gebr. Gossweiler Nachf. Schaerli + Streuli
Ingenieurbüro für Tiefbau, Vermessung und Planung
Neuhofstrasse 30, 8600 Dübendorf, Telefon 01 / 820 00 11

Als mittelgrosses Ingenieurbüro bearbeiten wir anspruchsvolle Aufträge für Geschäftshäuser, Industrieanlagen, Sanierungen und Tiefbauten.

Zur Ergänzung unseres Mitarbeiterstabes suchen wir per sofort oder nach Vereinbarung

1-2 Bauingenieure ETH (evtl. HTL)

für Statik und Grundbau; Kenntnisse in EDV erwünscht

1-2 Tiefbauzeichner (Stahlbeton)

Wir bieten: angenehmes Arbeitsklima, fortschrittliche Sozialleistungen, zeitgemässes Gehalt, ausbaufähige Stelle.

Wir erwarten: selbständige Arbeitsweise, Verantwortungsgefühl und Einsatzfreude.

Interessenten mit einigen Jahren Erfahrung bitten wir um schriftliche Bewerbung mit den üblichen Unterlagen an:

Zähler + Wenk St.Gallen AG, Ingenieure und Planer
Hauptbahnhof, 9001 St.Gallen, Tel. 071 / 22 57 08 / 22 50 38



Die Schweizerischen Bundesbahnen führen über das ganze Netz ein neues Absteckungs- und Versicherungssystem für die Gleis- und Weichenanlagen ein. Dazu müssen die Grundlagenvermessung und die Geometrie über diese Anlagen neu erstellt werden.

Zur Verstärkung unserer Vermessungsdienste suchen wir einige jüngere

Vermessungsingenieure HTL

für abwechslungsreiche, vermessungstechnisch hochstehende Aufgaben bei den Bauabteilungen in **Lausanne, Luzern** und **Zürich**.

Sie verfügen über eine entsprechende Ausbildung, praktische Erfahrung in Ingenieurvermessung und EDV-Kenntnisse. Zudem haben Sie Organisationstalent und Durchsetzungsvermögen.

Gleichzeitig suchen wir zur Unterstützung der Absteckgruppe der Bauabteilung Zürich einen jüngeren

Vermessungszeichner

Interessiert Sie diese Aufgabe in einem dynamischen Team mit modernen Werkzeugen wie EDV und Instrumentarium?

Rufen Sie an. Gerne geben wir Ihnen weitere Auskunft. Oder senden Sie Ihre Bewerbungsunterlagen je nach gewünschtem Arbeitsort an die

SBB Kreisdirektion I

Bauabteilung
Postfach 1044
1001 **Lausanne**
021 / 42 22 21
(Herr Durussel)

SBB Kreisdirektion II

Bauabteilung
Postfach
6002 **Luzern**
041 / 21 37 22
(Herr Ebnetter)

SBB Kreisdirektion III

Bauabteilung
Postfach
8021 **Zürich**
01 / 245 22 50
(Herr Roth)



Als

Bürobetriebsplaner

kennen Sie

CAD- und PC-Anwendungen

nicht nur vom Hörensagen. Dies sind für Sie wesentliche Hilfsmittel bei der Erfüllung Ihrer vielfältigen Aufgaben wie der Raumbedarfsermittlung, der Layoutplanung, der Optimierung von Büroräumen und Arbeitsplätzen sowie der Planung und Steuerung von Dislokationsabläufen.

Dank Ihrer fundierten Erfahrung in der Bürobetriebsplanung, Ihrer fachlichen Kompetenz und Ihrem Flair für organisatorische und administrative Belange sowie Ihrem Verhandlungsgeschick können wir Ihnen in unserer Gruppe Raum- und Büroplanung in **Basel** ein breites Tätigkeitsgebiet zur selbständigen Bearbeitung anvertrauen.

Nehmen Sie mit uns Kontakt auf! Wir orientieren Sie gerne in einem unverbindlichen Gespräch. Schweizerischer Bankverein, Personalabteilung Generaldirektion, z.H. Herrn B. Müri, Postfach, 4002 Basel.



**Schweizerischer
Bankverein**



**HUBERT MEIER AG
INGENIEURE**

Hohlstrasse 550
8048 Zürich 01 432 80 88

Sie sind interessiert an der Projektierung und Bauleitung (und den damit verbundenen konstruktiven und grundbau-technischen Ingenieuraufgaben) von

Wasserversorgungen Abwasseranlagen Abfallverwertungsanlagen

Wir sind ein mittelgrosses Ingenieurbüro in der Stadt Zürich (2 Minuten vom Bahnhof Altstetten) und für den Bau solcher Anlagen spezialisiert und erfahren. Wir verfügen über einen interessanten und langjährigen Auftragsbestand und suchen zur Ergänzung unseres Mitarbeiterstabes einen initiativen, jüngeren

Bauingenieur ETH/HTL

welcher in diesen anspruchsvollen Aufgabenbereich hineinwachsen und Verantwortung übernehmen will.

Gerne erwarten wir Ihre schriftliche Bewerbung oder Ihren Anruf (Herr H. Meier, Tel. 432 80 88).

Hubert Meier AG, Hohlstrasse 550, 8048 Zürich

Kilcher

Führender Produzent von Hochbaulagern, Hersteller von Flüssigkunststoffen und chemischen Produkten für die Bauindustrie offeriert eine abwechslungsreiche

Beratungstätigkeit

**für einen kontaktfreudigen Baufachmann
im Grossraum Zürich**

Die anspruchsvolle und lebendige Funktion bringt Sie in Kontakt mit Architekten, Ingenieuren, Baustoffhändlern und Bauunternehmern. Ihre Tätigkeit umfasst vor allem deren fachkundige Beratung, aber auch die systematische Überwachung der in Ausführung begriffenen Objekte.

Für diese zukunftsorientierte und ausbaufähige Position verfügen Sie idealerweise über eine fundierte bauspezifische Grundausbildung (Bau-Ingenieur HTL, evtl. Zeichner/Konstrukteur). Sie möchten zudem unternehmerisch tätig sein und Ihr sicheres Auftreten sowie Ihr Durchsetzungsvermögen täglich unter Beweis stellen können.

Wir geben Ihnen gerne nähere Auskünfte und bitten Sie, sich mit unserem Herrn P. Küpfer, Geschäftsführer, in Verbindung zu setzen.

F. Kilcher AG
Steinackerweg, 4565 Rechterswil SO, Telefon 065 / 35 16 35

Wir sind ein mittelgrosses Architekturbüro mit interessanten, vielseitigen Bauaufgaben. Zur Ergänzung unseres Kadens suchen wir einen

Architekten HTL als Projektleiter/Bürochef

Wir erwarten:

- einige Jahre Praxis auf dem Bau und im Büro
- Führungsqualitäten
- Selbständigkeit
- Verantwortungsbewusstsein

Wir bieten:

- ausbaufähige Stelle
- breites Tätigkeitsgebiet
- zeitgemässe Anstellungsbedingungen

Wir freuen uns auf Ihre Bewerbung.

W. + B. Pfister, Architekten
Bahnstrasse 5, 8610 Uster,
Tel. 01 / 940 56 44

Emch + Berger AG Aarau ist ein mittelgrosses Ingenieurbüro im Kanton Aargau und in allen Sparten des Bauingenieurwesens tätig.

Zur Ergänzung unseres Teams suchen wir für die:

Abteilung Konstruktiver Ingenieurbau

Bauingenieur Zeichner/Konstrukteur (Stahlbeton)

Abteilung Verkehr/Tiefbau

Bauingenieur Zeichner (Tiefbau)

Ihr zukünftiger Arbeitsplatz bietet:

- vielseitigen, anspruchsvollen Einsatz
- selbstständiges Arbeiten
- moderne Arbeitsmittel

Wir erwarten:

- entsprechende qualifizierte Ausbildung
- einige Jahre Erfahrung
- kooperative Zusammenarbeit
- Übernahme von Verantwortung

Sind Sie interessiert? Wir freuen uns auf Ihre Bewerbung mit den üblichen Unterlagen. Für telefonische Auskünfte stehen wir gerne zur Verfügung (Telefon 061 / 24 72 24).



Emch + Berger AG Aarau
Ingenieurbüro
Frey-Herosé-Strasse 25
5001 Aarau

Usego-Waro-Gruppe

Unsere Abteilung Bauwesen sucht

Architekten(in)

und

Hochbauzeichner(in)

Wir sind ein kleines Team, projektieren, erstellen und betreuen Neu- und Umbauten in der USEGO-WARO-Gruppe. Unser Aufgabenbereich umfasst Verwaltungsgebäude, Verteilzentralen sowie Verkaufslokalitäten in der ganzen Schweiz.

Sie haben die entsprechende Fachausbildung und einige Jahre Berufserfahrung. Für weitere Auskünfte wenden Sie sich bitte an Herrn R. Lienhard, Leiter Bauwesen, Tel. 01/947 13 87 oder senden Sie Ihre Bewerbungsunterlagen an



Usego-Trimerco Holding AG

Industriestrasse 27
8604 Volketswil

Wir planen, projektieren und führen vielseitige Umbau- und Renovationsvorhaben aus und suchen einen jüngeren

BAULEITER

Wenn Sie gerne Ihre Berufsausbildung im Hochbau und Ihre Erfahrungen im Ausführungsbereich anwenden möchten, eine lebhaft Atmosphäre lieben, ein kollegiales Team schätzen, dann erwartet Herr R. Cramer unter Telefon 01/830 36 55 gerne Ihren Anruf oder Ihre Bewerbungsunterlagen.



Generalunternehmung für
Renovationen und Umbauten

Grindelstrasse 5, 8304 Wallisellen

In unser Architekturbüro suchen wir zur Ergänzung unseres kleineren Teams eine(n)

Hochbauzeichner(in)

für die selbständige Planbearbeitung.

Wenn Sie eine entsprechende Berufsausbildung haben und vielseitige, interessante Aufgaben suchen, so rufen Sie bitte Herrn A. Stocker unter Tel. 01/830 01 85 an oder senden Sie uns Ihre Bewerbungsunterlagen.

H.P. Zweidler + Partner AG

Grindelstrasse 5, 8304 Wallisellen

Wir suchen für den Bereich Typenhäuser

Architekten HTL als technischen Leiter

und Stellvertreter des Gesamtleiters

- mit praktischer Erfahrung im Wohnungsbau
- mit sehr guten Französischkenntnissen
- im Alter zwischen 30 und 45 Jahren

für

- Projektleitungen (Gesamtüberbauungen, Siedlungsbau usw.)
- Verhandlungen mit Bauherren, Unternehmern, Behörden usw.
- Aus- und Weiterbildung von Mitarbeitern
- Betreuung der Bauleiter / Beratung in technischen Fragen
- Beratung bei Plan- und Devis-Bearbeitung

Haus + Herd, Bettenhausenstrasse 50
3360 Herzogenbuchsee, Tel. 063/60 11 51
(Herr B. Metzner)

HAUS+HERD

Architektur und Bau zum festen Preis

Architektin Architekt



HOCHBAUAMT
DER
STADT
BERN



Wir suchen einen
Architekten / eine
Architektin für die
Planung und Aus-
führung von Bau-
vorhaben in der
Stadt.

Wohnsitznahme in
der Region Bern.

Handschriftliche
Bewerbungen mit
Zeugniskopien sind
zu richten an das
Hochbauamt der
Stadt Bern, Post-
fach, 3000 Bern 14.

Anmeldefrist:
30. April 1987



Wenaweser + Wolfensberger AG
Ingenieure + Architekten

Unsere Planungsfirma für Ingenieurwesen, Architektur und Generalplanung sowie für Sicherheitstechnik, Qualitätssicherung und Umweltverträglichkeit bearbeitet interessante und anspruchsvolle Aufgaben im In- und Ausland im Bereich Industrie-, Verwaltungs- und Wohnungsbau, Strassen- und Brückenbau, Versorgungs- und Entsorgungsanlagen, Vermessung und EDV.

Für baldigen Eintritt in unsere Abteilung für

Sicherheit, Qualitätssicherung, Umweltverträglichkeitsprüfung

suchen wir je einen

Ingenieur und Naturwissenschaftler

Ihre Aufgaben: Risikoanalysen von baulichen, technischen, industriellen und chemischen Anlagen, Erarbeitung von Sicherheitsplänen und Qualitätssicherungs-Programmen, Umweltverträglichkeitsnachweise, Erstellung von Berichten.

Wichtige Voraussetzungen: Abgeschlossene Hochschulausbildung, systematisches Denken, Initiative, Einfühlungsvermögen, Flexibilität, Gewandtheit im schriftlichen Ausdruck, Fähigkeit zur Zusammenarbeit im Team.

Sie finden bei uns: Interessante Arbeit, sorgfältige Einführung, angenehmes Arbeitsklima, fortschrittliche Arbeitsbedingungen.

Gerne erwarten wir Ihre schriftliche Bewerbung an:

Wenaweser + Wolfensberger AG, Ingenieure + Architekten
Dr. M. Matousek, Reinhardstrasse 10, 8034 Zürich

Kanton St. Gallen

Das **Amt für Umweltschutz** sucht zur Ergänzung seines Stabes einen

Ingenieur oder Naturwissenschaftler

für die Bearbeitung der Bereiche **Lärm und Erschütterungen** im Zusammenhang mit dem Vollzug der Gesetzgebung über den Umweltschutz.

Der Aufgabenkreis umfasst unter anderem:

- die Mitwirkung bei der Ausarbeitung der Rechtsgrundlagen für den Vollzug der eidgenössischen Lärmschutz-Verordnung;
- die Federführung bei der Ausarbeitung des Lärmbelastungskatasters;
- die Beurteilung einzelner Vorhaben bezüglich Lärm und Erschütterungen;
- die Empfehlung oder Durchsetzung von Massnahmen;
- die fachliche Beratung, insbesondere der Gemeinden;
- die Koordination der Arbeiten mit anderen Bereichen, insbesondere Strassen- und Bahnverkehr, Gewerbe, Industrie und Raumplanung.

Die ausbaufähige, angemessen dotierte Tätigkeit verlangt eine abgeschlossene Hochschulausbildung, vorzugsweise als Akustiker, Bau- oder Maschineningenieur. Vorausgesetzt werden überdies einige Jahre Praxis, Verhandlungsgeschick sowie Gewandtheit im mündlichen und schriftlichen Ausdruck.

Interessenten und Interessentinnen richten die Bewerbung an Regierungsrat Dr. W. Geiger, Vorsteher des Baudepartementes des Kantons St. Gallen, Lämmliisbrunnenstrasse 54, 9001 St. Gallen. Auskunft erteilt gern lic. rer. publ. Guido Germann, Vorsteher des Amtes für Umweltschutz (Tel. 071 / 21 30 12).



MASCHINENBAU

gegründet 1946

20 Autominuten von Zürich –
auf dem Mutschellen

Wir sind ein international tätiges Produktionsunternehmen mit Absatzschwergewicht in den Bereichen Tief-/Bergbau und Feuerfest-Industrie.

Für unseren Geschäftsbereich TIEF-/BERGBAU-Ausrüstungen und Maschinen für die Befestigung und Ausbau von Tunnels und Stollen sowie für das Gebiet Bausanierung suchen wir einen ausgewiesenen

Verkaufsleiter

Seine wesentlichen Aufgaben bestehen im Führen von Mitarbeitern des Aussen- und Innendienstes, im Erarbeiten und Durchsetzen von Vertriebsmassnahmen, im Erstellen von Budgets- und Verkaufsplänen und der Kontaktpflege von Auslandsvertretungen.

Diese verantwortungsvolle Position erfordert eine dynamische, verkaufsorientierte Persönlichkeit, welche über eine Ingenieur-Ausbildung, Fachrichtung Bau, und praktische Berufserfahrung als Verkaufs- oder Exportleiter verfügt.

Sprachliche Gewandtheit in D, F, E, evtl. Sp., Sinn für Teamarbeit, Initiative, Durchsetzungsvermögen und Loyalität runden das Anforderungsprofil ab.

Interessiert Sie diese Aufgabe in einem Unternehmen mittlerer Grösse (110 P.)?

Gerne erwarten wir Ihre Bewerbungsunterlagen oder Ihren Anruf an unseren Herrn Seidel.

ALIVA AG – Maschinenbau – 8967 Widen/Mutschellen
Bellikerstrasse 218, Telefon 057 / 31 11 50

Eine Aufgabe mit Zukunft!

Für die Wert- und Qualitätserhaltung des uns anvertrauten, bedeutungsvollen Immobilienportefolles suchen wir einen fachlich ausgewiesenen

Projekt-/Bauleiter

Ressort Renovationen und Umbauten

In enger Zusammenarbeit mit den jeweiligen Hauseigentümern, seinen Mietern, externen Planern und Spezialisten sowie firmeninternen Instanzen sorgen Sie von der Entwicklung des objektspezifischen Renovationskonzeptes bis zur Schlussabrechnung für eine preis-, termin- und qualitätsgerechte Realisierung vielfältigster Renovations- und Umbauvorhaben.

Diese Stelle ist in einem stark expansionsfähigen Bereich unseres Unternehmens. Sie verlangt eine solide Berufsausbildung, ausgeprägtes unternehmerisches Denken und Handeln und Erfahrung als Projekt-/Bauleiter. Geboten werden interessante berufliche Möglichkeiten sowie Kompetenzen, die weitgehendes selbständiges und verantwortungsbewusstes Arbeiten ermöglichen.

Fühlen Sie sich angesprochen? Unser Personalchef, Herr H. Rimli, freut sich auf Ihren Anruf und gibt Ihnen gerne weitere Auskünfte.

**merkur
immobilien**



Merkur Immobilien AG
Stampfenbachstrasse 52
8035 Zürich
Telefon 01-365 44 44

**Merkur Immobilien verwaltet, vermietet, baut, renoviert,
kauft und verkauft Immobilien.**

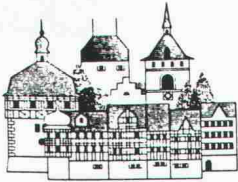

STADT ARBON

Wir suchen zur Wiederbesetzung der Stelle

Sachbearbeiter Tiefbau

für folgende Hauptaufgaben:

- Vorbereitung, Koordination, Kontrolle und Kostenüberwachung der laufenden Tiefbau- und Unterhaltsarbeiten
- Überwachung und technische Betreuung unseres Werkbetriebes
- Mithilfe bei Planungs- und Budgetierungsaufgaben
- Stellvertretung des Bauverwalters

Wir wünschen:

- Berufslehre als Tiefbauzeichner, Ausbildung und einschlägige Erfahrung als Bauführer
- Gewandtheit im schriftlichen und mündlichen Verkehr mit Bürgern, Handwerkern und Mitarbeitern
- Bereitschaft, in einem kleinen, vielseitigen Betrieb Flexibilität und Einsatz zu beweisen

Wir bieten:

- weitgehende Selbständigkeit in einem vielfältigen Aufgabenbereich
- zeitgemässe Besoldung und Sozialleistungen

Interessenten sind gebeten, ihre Bewerbung mit den üblichen Unterlagen an die Ortsvorsteherschaft Arbon, Hauptstrasse 12, 9320 Arbon, zu richten.

Auskünfte erteilt gerne:

Herr H.J. Haas, Bauverwalter, Tel. 071 / 46 33 22 G
071 / 46 57 78 P

Wir suchen einen

dipl. Bauingenieur ETH

Idealprofil:

28-30 Jahre alt, 3-5 Jahre Berufserfahrung als Statiker im Massiv-, Hoch- und Tiefbau, selbständig, initiativ, engagiert, kooperativ.

Wir offerieren:

eine Kaderposition mit guten Aufstiegsmöglichkeiten, angenehme Arbeitsbedingungen, fortschrittliche Sozialleistungen. Abwechslungsreiche, herausfordernde Aufgaben.

Wenn Sie sich angesprochen fühlen, freuen wir uns, wenn Sie mit uns Kontakt aufnehmen.

Ingenieurbüro Eichenberger AG

Sumatrastrasse 22, 8006 Zürich
Telefon 01 / 252 20 77

Mittelgrosses Ingenieurbüro sucht für die Projektierung und Bauleitung von anspruchsvollen Bauvorhaben im Kanton Aargau

2 Bauingenieure ETH oder HTL

- Statische Berechnungen für Tragkonstruktionen im Hoch- und allg. Tiefbau, Brücken-, Tunnel- und Grundbau.
- Allgemeiner Tiefbau, Strassen- und Bahnbau, Kanalisationen, Wasserversorgung.

Für beide Stellen sind einige Jahre Praxis erwünscht. Eintritt sofort oder nach Übereinkunft.

Wir bieten Ihnen eine interessante und vielseitige Dauerstelle in hellen Büroräumlichkeiten und angenehmem Arbeitsklima.

Rufen Sie uns an oder senden Sie Ihre Bewerbungsunterlagen an

Ingenieurbüro für Hoch- und Tiefbau

Gerber+Partner

5200 WINDISCH 056/42 11 42

Forbo



FORBO-GIUBIASCO AG
Giubiasco

Marktleader im Sektor resiliente Boden- und Wandbeläge

Wir sind ein führendes Unternehmen in der Bodenbelagsbranche und suchen per sofort oder nach Vereinbarung einen

Architekten, Bauingenieur oder Chemiker HTL

als

Anwendungs-Ingenieur

In enger Zusammenarbeit mit der Forschungs- und Entwicklungsgruppe auf der technischen Seite und der Marketingabteilung auf der kommerziellen Seite nehmen Sie folgende Aufgaben wahr:

- Entwicklung von neuen Anwendungstechniken
- Ausbau und Führung des Servicenetzes
- technische Unterstützung des Verkaufs an der Front
- Kundenberatung betreffend Produktanwendung und Verlegetechnik sowie Entwicklung der entsprechenden techn. Unterlagen.

Im Idealfall bringen Sie folgende Voraussetzungen mit:

- Ausbildung als Architekt, Bauingenieur oder Chemiker HTL
- fundierte Kenntnisse des Innenausbaus
- Fähigkeit und Wille zu selbständigem, eigenverantwortlichem Handeln
- gute Kenntnisse der Landessprachen, insbesondere Deutsch und Französisch.

Sie werden von uns sorgfältig und gründlich in Ihr neues Arbeitsgebiet eingeführt. Selbstverständlich bieten wir Ihnen fortschrittliche Anstellungsbedingungen. Die Stelle beinhaltet eine rege Reisetätigkeit; mit Wohnsitz im Tessin.

Interessiert? Dann senden Sie uns Ihre Bewerbung oder rufen Sie uns an! Frau Heinze gibt Ihnen gerne weitere Informationen. Wir sichern Ihnen absolute Diskretion zu.

Forbo-Giubiasco AG, Via Industrie 16, 6512 Giubiasco, Tel. 092 / 28 01 11

Jetzt eine Stelle mit Zukunft wählen.

Interessieren Sie sich für das **Rechnungswesen und Controlling** im Baudienst?

Für den neugeschaffenen Bereich Rechnungswesen und Controlling suchen wir in Luzern einen jüngeren

Ingenieur HTL als Investitions-Controller

- Sie beurteilen Investitionsvorhaben aus betriebswirtschaftlicher Sicht
- Sie erstellen Abweichungsanalysen für laufende Bauprojekte und beraten die Linienstellen bei erforderlichen Steuerungsmassnahmen
- Sie prüfen und analysieren Schlussabrechnungen realisierter Investitionsprojekte
- Sie beteiligen sich im Team bei der Erarbeitung des jährlichen Investitionsbudgets
- Sie vertreten den Leiter dieses Dienstes

Sie haben eine Ausbildung als Ingenieur HTL (baulicher Richtung) mit einigen Jahren Berufserfahrung, sind kontaktfreudig, verfügen über Führungsqualitäten, Durchsetzungsvermögen und ein ausgeprägtes betriebswirtschaftliches Denken und Handeln.

Interessieren Sie diese vielseitigen Aufgaben in einem weitläufigen Arbeitsgebiet? Rufen Sie uns an: 041 / 21 37 53, Herr Büchler erteilt Ihnen weitere Auskunft.

Oder senden Sie Ihre handschriftliche Bewerbung an die

SBB Kreisdirektion II
Baubeteiligung
Postfach
6002 Luzern



Importante ufficio d'ingegneria del Sopraceneri cerca per subito o data da convenire uno o due giovani

ingegnere civ. dipl. SPF

per la collaborazione a importanti progetti di infrastruttura e del genio civile con particolare riguardo a gallerie e opere sotteranee in genere.

Si offre un lavoro indipendente e variato nell'ambito di un gruppo ben affiatato, orario di lavoro flessibile, condizioni di salario e prestazioni sociali adeguate.

Gli interessati sono pregati di scrivere a cifra 160323 Publicitas, 6601 Locarno, con curriculum vitae, certificati di studio e referenze.

Architekturbüro und Generalunternehmung am linken Zürichseeufer sucht einen

Architekten HTL/ETH

für die selbständige Bearbeitung von interessanten und vielseitigen Bauaufgaben.

Erwartet wird eine effiziente und dynamische Führung des zugeordneten Planungsteams. Bereitschaft zur Übernahme von Verantwortung im Bereich Planung wie Bauleitung sowie Freude im Umgang mit Bauherrschaft und Behörden.

Ihre Bewerbung mit den üblichen Unterlagen erreicht uns unter Chiffre SIA 744 an IVA AG, Postfach, 8032 Zürich.

Volle Diskretion wird zugesichert.

ARBEITSGEMEINSCHAFT FÜR DIE SELEKTION VON FÜHRUNGSKRÄFTEN

Unser Auftraggeber ist ein mittleres, bekanntes Unternehmen und Mitglied einer im **Bau- und Liegenschaftswesen** verankerten Firmengruppe. Seit bald 20 Jahren ist es, heute mit gegen 25 Mitarbeitern, als

Generalunternehmung

in der Erstellung von komplexen Geschäfts- und - vor allem - **Wohnhausüberbauungen** tätig. Der Sitz der Firma befindet sich

im linksufrigen Zürich

am Rande der City.

Infolge stetigen **Wachstums** - der Auftragsbestand beträgt zurzeit etwa 2 Jahre - wurden wir beauftragt, in die Planungsgruppe einen

Bautechniker

zu suchen. Das Schwergewicht seiner Tätigkeit wird in der Erstellung von **Ausführungsplänen** liegen; ferner soll er die Kontrolle und Koordination überall dort ausüben, wo die Ausführungsplanung an auswärtige Büros übergeben wurde.

Als aussichtsreicher Kandidat haben Sie Ihre Ausbildung als

Architekt HTL

abgeschlossen oder sind ein erfahrener **Hochbauzeichner**, der sich die entsprechenden Kenntnisse in wenigstens 5jähriger **Praxis** erworben hat.

Die **Überschaubarkeit** des Unternehmens gewährleistet **informelle Kontakte** sowie **kurze Entscheidungswege und -zeiten** auch bei grösseren Problemen. Weitere Stichworte sind: klare Aufgabendefinition und -trennung, ein aufstrebender Betrieb mit aufgeschlossenen Leuten, modernes Büro an günstiger Lage, Parkplatz sowie gut ausgebaute Sozialleistungen.

Setzen Sie sich bitte in der Ihnen zusagenden Form mit Herrn **Dr. A. Dällenbach** in Verbindung. Selbstverständlich können Sie mit unserer absoluten **Diskretion** rechnen.

PROMENADENGASSE 18 · 8001 ZÜRICH · TELEPHON 01-69 29 33

In unser Architekturbüro mit interessanten, anspruchsvollen Bauvorhaben suchen wir einen

BAULEITER

Falls Sie über eine Berufsausbildung im Hochbau und einige Erfahrungen in der Bauausführung verfügen, ein selbständiges Aufgabengebiet suchen und ein kleineres Team schätzen, dann rufen Sie bitte Herrn A. Stocker unter Telefon 01 / 830 01 85 an oder senden Sie uns Ihre Bewerbungsunterlagen.

H.P. Zweidler + Partner AG

Grindelstrasse 5, 8304 Wallisellen

Für die Unterstützung unserer in den Gebieten Baupolizeiwesen, allg. Tiefbau sowie Meliorationen tätigen Ingenieuren suchen wir einen jüngeren

Vermessungsingenieur HTL evtl. auch dipl. Kulturingenieur ETH

sowie einen

Bauzeichner mit Bauleitungserfahrung

Gleichzeitig suchen wir zur Ergänzung unseres Teams eine(n) qualifizierte(n)

Vermessungszeichner(in)

Wir sind ein mittelgrosses Büro in Pendeldistanz von Winterthur und Frauenfeld und freuen uns auf Ihren Anruf oder Ihre schriftliche Bewerbung.

Trüb + Becker, Ingenieur- und Vermessungsbüro, 8353 Elgg
Telefon 052 / 47 46 26

Für die Bearbeitung interessanter und anspruchsvoller Bauaufgaben suchen wir

Architekten ETH oder HTL Bauzeichner

Eintritt nach Vereinbarung.

Bächtold + Baumgartner, dipl. Architekt BSA
9400 Rorschach, Seestrasse 4, Tel. 071 / 41 17 55

Wir sind als Generalunternehmung im Bereich Renovationen und Umbauten tätig und suchen zur Ergänzung unseres Teams einen jüngeren

Hochbauzeichner

für die Planbearbeitung.

Wenn Sie eine Hochbauzeichnerlehre absolviert haben und eine vielseitige, selbständige Tätigkeit schätzen, dann senden Sie bitte Ihre Unterlagen an Frau S. Haller oder rufen Sie Herrn R. Cramer an.

**RENUM
BAU AG**

Generalunternehmung für
Renovationen und Umbauten
Grindelstrasse 5, 8304 Wallisellen
Tel. 01 / 830 36 55

Zur Ergänzung unseres Teams suchen wir für die Planung und Ausführung von interessanten Bauobjekten (Altersheime und Alterswohnungen, Kantonsschule, Theater, Strafanstalt, Verwaltungsbauten) qualifizierte

Architekten, Techniker Bauführer Hochbauzeichner(in)

Evtl. freie Mitarbeit oder Teilzeitbeschäftigung möglich.

Nähere Auskünfte erteilt Ihnen gerne unser Herr Rudolf Tanner.

Tanner + Loetscher, Architekten BSA/SIA
Lindstrasse 27, 8400 Winterthur, Telefon 052 / 23 89 26

Wir sind ein gut eingeführtes Ingenieurbüro und wünschen uns einen selbständigen und einsatzfreudigen

Eisenbetonzeichner/Konstrukteur

zur Planbearbeitung im konstruktiven Ingenieurbau.

Bei Eignung besteht die Möglichkeit, zusätzliche Aufgaben im Bereich der Baupolizei zu übernehmen.

Eintritt: 1. Juli 1987 oder nach Vereinbarung.

Bewerbungsunterlagen sind zu richten an:

M. Wiesendanger AG, Ingenieurbüro für Hoch- und Tiefbau
Bahnhofstrasse 16, 8620 Wetzikon

Zur Ergänzung unseres Teams in der Planungsabteilung suchen wir eine(n) jüngere(n)

Hochbauzeichner(in)

für die selbständige Bearbeitung von Ausführungs- und Detailplänen.

Wenn Sie eine vielseitige und interessante Aufgabe suchen sowie eine entsprechende Berufsausbildung haben, dann rufen Sie bitte Herrn O. Schläfli unter Tel. 01 / 830 01 81 an oder senden Sie uns Ihre Bewerbungsunterlagen.

iwobau

Industrie- und Wohnbau AG
Grindelstrasse 5, 8304 Wallisellen

Gesucht praxiserfahrener

Architekt / Bautechniker

für die selbständige Bearbeitung anspruchsvoller Bauaufgaben.

Schriftliche Bewerbung mit den üblichen Unterlagen an

Hannes Ineichen, Architekt BSA/SIA
Schädrüthalde 47, 6006 Luzern

Zur Ergänzung unseres Teams suchen wir einen jüngeren qualifizierten

Hochbauzeichner(in)

für die Mitarbeit an interessanten öffentlichen und privaten Bauprojekten.

Wir freuen uns auf Ihren Anruf oder die Zustellung Ihrer Bewerbungsunterlagen.

Schaer Rhiner Thalman, Architekten SIA
Zürichbergstrasse 98, 8044 Zürich, Telefon 01 / 47 41 20

Wir suchen qualifizierten, erfahrenen

Hochbauzeichner/Konstrukteur/ Bautechniker

zur selbständigen Bearbeitung interessanter Bauvorhaben.

Wir freuen uns auf Ihre schriftliche Bewerbung mit den üblichen Unterlagen.

Weber + Christen, Architekten, Bahnhofstrasse 3, 4852 Rothrist

Bei uns finden Sie eine interessante und anspruchsvolle Tätigkeit. Wir suchen

Eisenbetonzeichner(in)

mit etwas Praxis für abwechslungsreiche Arbeiten im Hoch- und Tiefbau.

Wir bieten: Leistungslohn, angenehmes Arbeitsklima in kleinem Team.

Nehmen Sie mit uns Kontakt auf!

Ingenieurbüro **Kost + Nussbaumer + Partner**
Spitalstrasse 18, 6210 Sursee, Telefon 045 / 23 11 55 (Herr Müller)

*Wir empfehlen, den Offerten auf Stellenangebote
keine Originalzeugnisse beizulegen.*

Gesucht in kleines Team am Sonnenufer des Zürichsees

Eisenbetonzeichner(in)

für anspruchsvolle Aufgaben im Hoch- und Tiefbau.

Eintritt per sofort oder nach Vereinbarung.

Herr Hauser orientiert Sie gerne über alles Weitere unter Tel. 01 / 923 27 08 (Bürozeit).

Hans Haag, Ingenieur SIA/ASIC
Feldmeilen / Herrliberg / Erlenbach

Für die selbständige Bearbeitung (Projekt und Bauleitung) von vielseitigen Tiefbauarbeiten, wie Siedlungswasserbau, Strassenbau, Planung und allgemeinem Tiefbau suchen wir einen qualifizierten

Bauingenieur HTL

Wir freuen uns auf Ihren Anruf oder die Zustellung Ihrer Bewerbungsunterlagen.

Ingenieur- und Vermessungsbüro
Florin Rizzoli, 8570 Weinfelden, Telefon 072 / 22 45 45

Wir suchen initiativen, selbständigen

Architekten

für Projektierung und Ausführungsplanung.

Wir sind ein mittelgrosses Architekturbüro und bearbeiten interessante Bauaufgaben in einem aufgeschlossenen Team.

Müller + Staub Partner AG, Architekten
Marktgasse 13, 6340 Baar, Telefon 042 / 31 51 51

Stellengesuche

Bauingenieur ETH

43, soeben vom Ausland zurückgekommen, sucht eine Stelle als **Tiefpahlbaufachmann**. Erfahrungen in Strassenbau, Vermessung und Wasserbau. Offerten bitte unter Chiffre SIA 754 an IVA AG, Postfach, 8032 Zürich.

Diverses

Zu verkaufen

weisser Turmofen

Höhe 2,70 m, in sehr gutem Zustand. Etwa 200 Jahre alt, ebenso noch andere alte Kachelöfen.

Telefon 073 / 23 23 01

*Stelleninserate im
Schweizer Ingenieur und Architekt
werden vom aktiven
und interessierten Teil
des Berufsstandes gelesen!*

NACHDIPLOMSTUDIUM ENERGIE

Energienutzungstechnik, Energiesparteknik, energiebewusstes Bauen, wärmetechnische Gebäudesanierung, Energie im Betrieb.

Voraussetzung: HTL- oder ETH-Diplom einer der folgenden Fachrichtungen:

- Architektur
- Bauingenieurwesen
- Elektrotechnik
- Maschinenbau
- Heizungs-, Lüftungs- und Klimatechnik
- Siedlungsplanung
- Vermessungswesen
- Chemie

Anmeldung: bis 12. Juni 1987

Beginn: 9. November 1987

Dauer: 2 Semester (40 Unterrichtswochen)

Auskunft: - Ingenieurschule beider Basel (HTL), Gründenstrasse 40, 4132 Muttenz, Tel. 061 / 61 42 42
- Verlangen Sie ein detailliertes Kursprogramm mit Anmeldeformular

NED

500

Electronic Designer

Zeitaufwendiges und umständliches Beschriften von Zeichnungen gehört der Vergangenheit an.

Aktionspreis Fr. 2'800.-

WE - WE Handels AG Schaffhauserstrasse 424
8050 Zürich, 01 / 302 04 28

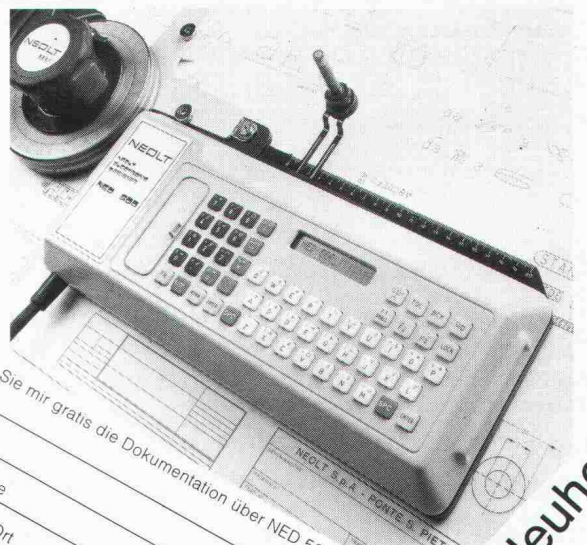

Senden Sie mir gratis die Dokumentation über NED 500

Name _____

Firma _____

Strasse _____

PLZ/Ort _____

Neuheit

PROJEKTMANAGEMENT

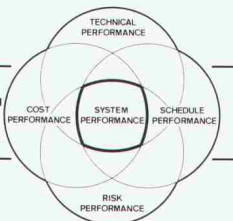

Die System Lösung mit **PMS-II:**

- NETZPLAN PROZESSOR
- EINSATZMITTEL MANAGEMENT
- MATERIAL, DIENSTLEISTUNGS, und STÖRFAKTOREN MANAGEMENT
- RELATIONALE DATENBANK mit
 - Kontrakt-Administration
 - Projekt-Strukturplan
 - Text Management & Dokument Retrieval System
 - Lotus & Multiplan Schnittstellen
- GRAFIK DRUCKER + PLOTTER-PROGRAMME
- LOKALES NETZWERK

Operationell auf: MS-DOS, CP/M-86, UNIX System V

Die professionelle **SISTA** System Lösung

SISTA System Engineering SA
Ziegeleistr. 63 A · CH-8426 Lufingen

☎ (01) 813 26 35
☎ 825 635 txkch

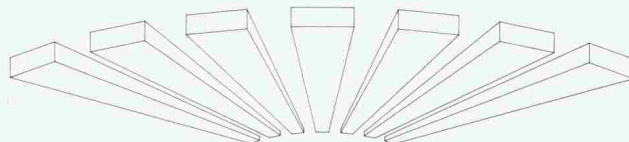

3-D GRAPHIXX CADD THE PERFORMANCE SYSTEM

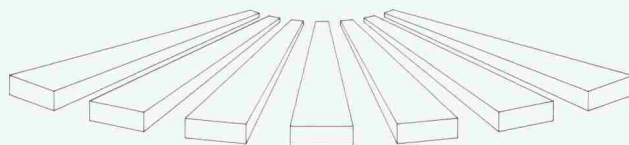

3-D CADD Arbeitsplatz unter SFR. 49'000.-
(inkl. Software, Rel. DBMS und Peripherie)
Basierend auf 32-Bit Mini-Rechner
Universell einsetzbar in allen Unternehmensbereichen.

Leistungswirksamkeit – unsere Verpflichtung

Die professionelle **SISTA** System Lösung

SISTA System Engineering SA
Ziegeleistr. 63 A · CH-8426 Lufingen

☎ (01) 813 26 35
☎ 825 635 txkch

Wir haben etwas gegen

Wandschmierereien

Neu!

Das umweltfreundliche, 3-fach arbeitende Pentakern-Schutz-System (auf 2-Komponenten-Polymer-Basis)

- **Atmungsaktiver Schutz der Oberfläche**
- **Verzögert das Trocknen der aufgespritzten oder gemalten Farbe**
- **Verhindert das Eindringen ins Mauerwerk**

Information und Beratung durch unsere Barra-Spezialisten.



MEYNADIER

Meynadier + Cie AG
8048 Zürich

Vulkanstrasse 110
Telefon 01/432 22 11
Ecublens, Bern, Biel, Luzern, Untervaz, St. Gallen, Rivera, S. Antonino

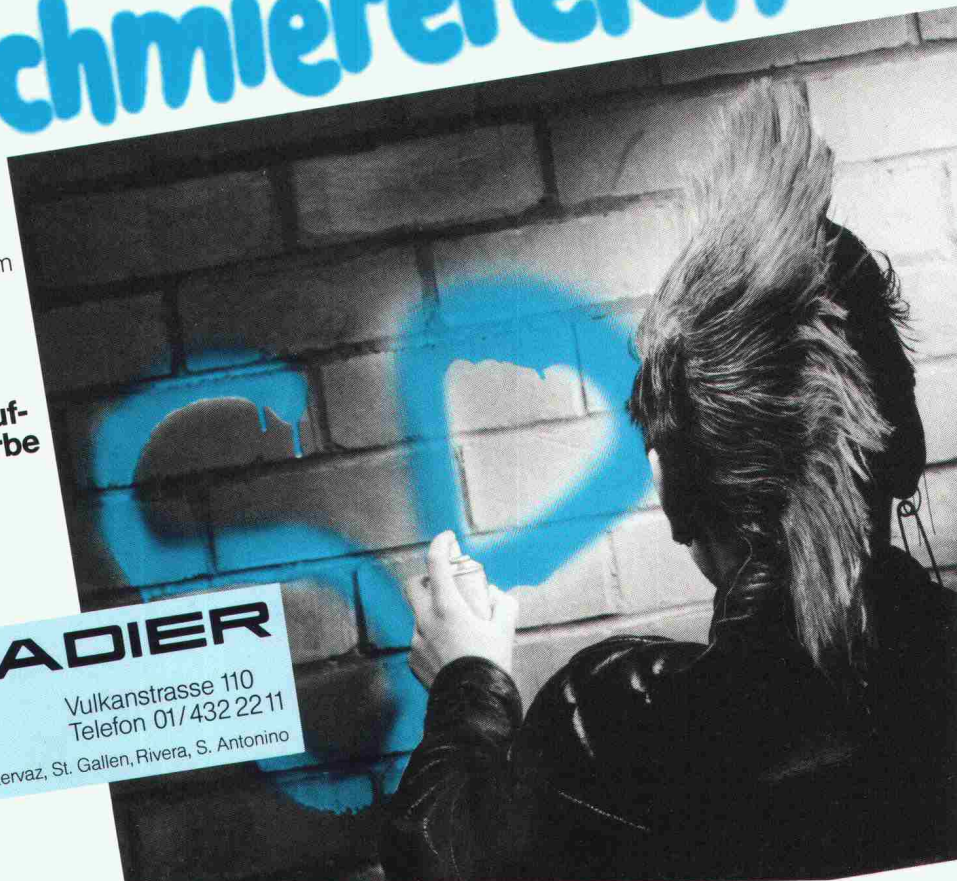

Neu auf dem Dach. Himmlische Farben.



Mehrfamilienhaus «Habitat», 8957 Spreitenbach. Architekt Urs Fischbacher, Dachdecker P. Wiederkehr

Die neuen Dachschiefer-Sonderfarben «SCALA» sind da.

**Lieferbar
ab Oktober 1987**

Neben den bisher lieferbaren Farbtönen liefern wir ab Herbst 1987 eine ganz besondere Skala von Farbtönen, die in jeder Dachlandschaft angenehm auffallen werden. Pastellblau. Steinrot. Bergviolett.

Diese eigenständigen Pastelltöne mit zeitgemäss natürlichem Charakter wirken auf den ersten Blick vertraut. Aber nie langweilig. Ton in Ton mit den Farben des Himmels in der aufgehenden Morgen Sonne sind sie



genau abgestimmt auf die Farbenreihe «LASURA» der Fassadenschiefer. Damit ist der kreativen Gestaltung unserer Dachlandschaft keine Grenze mehr gesetzt.

Eternit

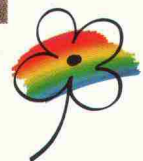

Nähere Informationen und ausführliches Dokumentationsmaterial direkt von Eternit. Anruf genügt.

Eternit AG, 8867 Niederurnen, Tel. 058 / 23 11 11
Eternit SA, 1530 Payerne, Tél. 037 / 62 91 11