

Objektyp: **Advertising**

Zeitschrift: **Schweizer Ingenieur und Architekt**

Band (Jahr): **101 (1983)**

Heft 49

PDF erstellt am: **25.09.2024**

Nutzungsbedingungen

Die ETH-Bibliothek ist Anbieterin der digitalisierten Zeitschriften. Sie besitzt keine Urheberrechte an den Inhalten der Zeitschriften. Die Rechte liegen in der Regel bei den Herausgebern. Die auf der Plattform e-periodica veröffentlichten Dokumente stehen für nicht-kommerzielle Zwecke in Lehre und Forschung sowie für die private Nutzung frei zur Verfügung. Einzelne Dateien oder Ausdrucke aus diesem Angebot können zusammen mit diesen Nutzungsbedingungen und den korrekten Herkunftsbezeichnungen weitergegeben werden. Das Veröffentlichen von Bildern in Print- und Online-Publikationen ist nur mit vorheriger Genehmigung der Rechteinhaber erlaubt. Die systematische Speicherung von Teilen des elektronischen Angebots auf anderen Servern bedarf ebenfalls des schriftlichen Einverständnisses der Rechteinhaber.

Haftungsausschluss

Alle Angaben erfolgen ohne Gewähr für Vollständigkeit oder Richtigkeit. Es wird keine Haftung übernommen für Schäden durch die Verwendung von Informationen aus diesem Online-Angebot oder durch das Fehlen von Informationen. Dies gilt auch für Inhalte Dritter, die über dieses Angebot zugänglich sind.

Ein Dienst der *ETH-Bibliothek*
ETH Zürich, Rämistrasse 101, 8092 Zürich, Schweiz, www.library.ethz.ch

<http://www.e-periodica.ch>

Schweizer Ingenieur und Architekt

Verlags-AG der Akademischen-technischen Vereine

Erscheint wöchentlich

101. Jahrgang 1. Dezember 1983 Heft 49/83

Offizielles Organ:

Schweizerischer Ingenieur- und Architektenverein (SIA)

Gesellschaft Ehemaliger Studierender der ETH Zürich (GEP)

Schweizerische Vereinigung Beratender Ingenieure (ASIC)

Redaktion

«Schweizer Ingenieur und Architekt»

Rüdigerstrasse 11
Postfach 630, 8021 Zürich
Tel. (01) 201 55 36

Redaktoren:
Balthasar Peyer,
leitender Redaktor
Dr. sc. techn. ETH/SIA

Bruno Odermatt,
dipl. Arch. ETH/SIA
Bruno Meyer
dipl. Bauing. ETH/SIA

Druck:
Offset + Buchdruck AG

Nachdruck von Bild und Text,
auch auszugsweise, nur mit Zu-
stimmung der Redaktion und mit
genauer Quellenangabe

Abonnemente

Neue Abonnementspreise ab 1.1.1984

Schweiz:		Ausland:	
1 Jahr	Fr. 161.-	1 Jahr	Fr. 173.-
½ Jahr	Fr. 84.-	½ Jahr	Fr. 91.-
Einzelnummer	Fr. 6.-	Einzelnummer	Fr. 7.-

Postcheck: «Schweizer Ingenieur und Architekt», 80-6110 Zürich
Ermässigte Abonnemente für Mitglieder der GEP, des BSA, der ASIC, für Studenten und Mitglieder des STV

SIA-Mitglieder erhalten die Zeitschrift direkt durch das **SIA-Generalsekretariat** zugestellt. **Adressänderungen** sind deshalb dorthin mitzuteilen: Selnaustr. 16, Postfach, 8039 Zürich, Tel. (01) 201 15 70

SIA-Normen und Dokumentationen sind **allein beim SIA-Generalsekretariat** erhältlich, wo auch diesbezügliche Auskünfte erteilt werden: Selnaustr. 16, Postfach, 8039 Zürich, Tel. (01) 201 15 70

Anzeigerverwaltung

IVA

IVA AG für internationale Werbung

Hauptsitz:
Mühlebachstr. 43
8032 Zürich
Tel. (01) 251 24 50

Filiale Lausanne:
Pré-du-Marché 23
1004 Lausanne
Tel. (021) 37 72 72

zum Titelbild



Einfamilienhaus gebaut mit dem Hebel-Bausystem

Hebel-Steine und Hebel-Bauteile sind das Fundament eines Bausystems, dessen Vorteile dem Wohnungsbau neue Möglichkeiten eröffnen. Mit diesem Bausystem planen und bauen Sie Ein- und Mehrfamilienhäuser, Reihenhäuser oder Wohngebäude. Bis zu 9 Geschossen.

Systemabgestimmte Zusatzprodukte wie Stürze, Fertigmörtel, Fertigputze bis hin zu Werkzeugen und Geräten erleichtern und beschleunigen den Baufortschritt. Was entsteht, sind massive, hochwärmedämmende und wärmespeichernde Wände, Decken und das neuartige Hebel-Thermassivdach. Prompte Lieferung «paketweise» nach Baufortschritt ist selbstverständlich. Unsere Hilfe geht noch weiter: Detaillierte Planungsunterlagen, Verarbeitungs- und Montageanleitungen, umfassende Beratung, Einweisung und Schulung stehen jedem zur Verfügung.

Nehmen Sie Kontakt mit uns auf. Unser Berater informiert Sie schnell und ausführlich.

Hebel Sempach, Felsenegg 13
6204 Sempach

Inhalt

Zeitfragen

Zur Standortbestimmung des Bauingenieurs. Von *Ernst Basler*, Zürich 1161

Ingenieurschulen

25 Jahre Zentralschweizerisches Technikum Luzern 1166

Mathematik

25 Jahre Mathematikausbildung am Zentralschweizerischen Technikum Luzern (ZTL). Von *Werner Hohenweg*, Kastanienbaum 1166

Baustatik

Zur Entstehung und Entwicklung der Baustatik. Von *Peter Ritz*, Kastanienbaum 1169

Grundbau

Lehren und Lernen an der Ingenieurschule HTL. Entwicklung am Beispiel von Sickerströmungen. Von *Robert Schmidt*, Horw 1177

Bautechnik

Zur Ästhetik von Talsperren. Von *Harald Kreuzer*, North Vancouver 1182

SIA-Mitteilungen

Aktuelles aus dem Normenschaften des SIA 1188
Ermittlung der Soll-Arbeitszeit für das Jahr 1984 1189

Wettbewerbe

Projektierungsaufträge Gemeindebauten in Schleinikon ZH 1190

Gemeindesaal im Chirchhof Zollikon ZH. Dreifachturnhalle und Aussenanlagen für die Kantonsschule und die kantonale Berufsschule Pfäffikon SZ. Dreifachturnhalle und Aussenanlagen für die Kantonsschule Kollegium Schwyz und die KV-Schule Schwyz. Dreifachturnhalle und Aussenanlagen für die kantonale Berufsschule Goldau und die Gemeindeschule Arth SZ. Gestaltung des Areals beim Bahnhof Stadelhofen, Zürich. Mehrzweckgebäude «Feld» in Marbach SG. Künstlerische Arbeiten für den Neubau der Handelsschule des Kaufmännischen Vereins St. Gallen 1192

Braune Seiten

Laufende Wettbewerbe. Wettbewerbsausstellungen. Aus Technik und Wirtschaft B 189/190

Terminkalender 1984-1987/4. Stellenvermittlung. Tagungen. Vorträge B 191/192

Ingénieurs et architectes suisses

Adresse: 27, av. de Cour, 1007 Lausanne

No 23/1983

Tableau des concours B 117 Quand les temples grecs étaient polychromes, par *Paul Auberson* 426

Carnet des concours B 118 Le Corbusier et le papier peint, par *Arthur Rüegg* 429

Lettre ouverte B 118 «Des goûts et des couleurs», par *Bernard Bolli* 431

Personnalité B 118 Notule sur un ensemble monumental, à propos de *Maurice Ruche* 433

Actualité B 118, 440 L'architecture de la couleur, par *Alberto Sartoris* 436

Couleur et architecture La couleur, par *François Neyroud* 419 Postface, par *François Neyroud* 439

Architecte La morphogenèse de l'architecture australienne, par *Roderick J. Lawrence* 441

Actualité NCS - le système naturel des couleurs, par *Heinz Joss* 422

Ein klarer Vertrauensbeweis:

Braas Betonziegel seit Jahrzehnten in der **Schweiz bewährt.**



Vom Blatt, das sich der Urmensch bei Regen über den Kopf hielt, bis zur heutigen Bedachung hat sich vieles geändert. Geblieben ist eigentlich nur die Aufgabe des Daches. Es soll schützen und der Bewohner soll sich darunter sicher und geborgen fühlen.

Diese Aufgabe übernimmt seit Jahren in erster Linie das Ziegeldach. Das geneigte Dach mit ausreichend bemessenem Vordach schützt die Behausungen gegen Witterungseinflüsse. Das Mauerwerk und die Fenster bleiben trocken und sauber.

Dazu kommt, dass der Ziegel in seiner Anwendung sehr vielseitig ist. Er ist stark und stabil und eignet sich für jede Dachform.

Braas-Redland® Betonziegel

Diese Ziegel werden aus hochwertigem Beton hergestellt. Sie sind wirtschaftlich, rasch zu verlegen und werden gerne als Gestaltungselement eingesetzt. Die verschiedenen Formen und Farben passen sich jeder Architektur an. Die Braas Betonziegel sind frostsicher und dienen jahrzehntelang als sicheres Dach. Ihre Breite von 30 cm und die variable Decklänge (bis max. 34 cm) ermöglichen ein problemloses Umdecken ohne neue Lattung. Sein m²-Gewicht entspricht ungefähr demjenigen des Tonziegels.

**Mit Braas Betonziegel
wohnen Sie sicher
unter einem Dach.**

Braas Pfannenziegel

Dieser Ziegel wird mit glatter (FP) oder besandeter (FP-S) Oberfläche hergestellt. Seine traditionelle Form kommt am ehesten dort zur Anwendung, wo ein (ursprüngliches) Ziegeldach vorgesehen ist. Der besandete Ziegel eignet sich besonders für Höhenlagen über 800 m, da er wirksam das Abgleiten von Schnee verhindert. Farben: d'grau, braun, schiefergrau.

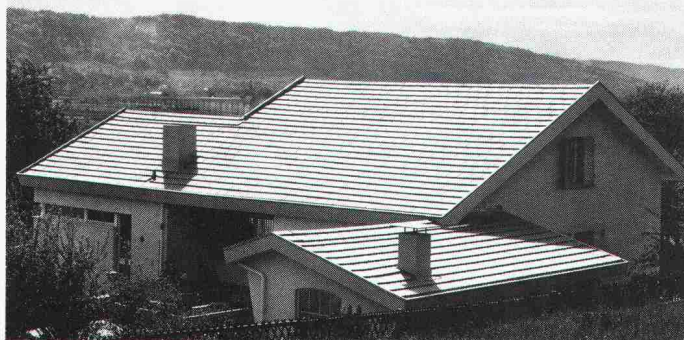
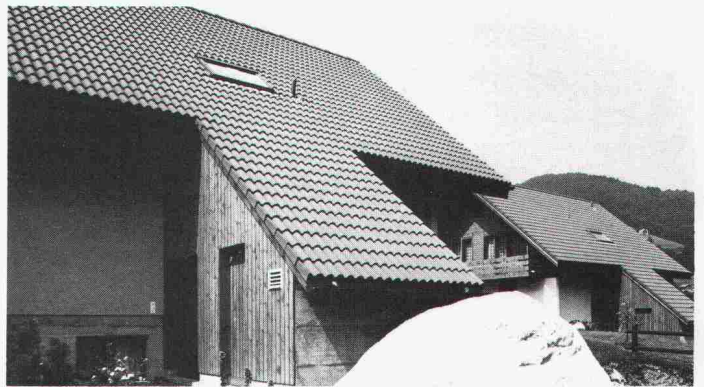

Braas Flachziegel (RF)

Dieser Ziegel ergibt eine ruhige, die Horizontale betonende Dachfläche. Er eignet sich gut für einen etwas nonkonformen Baustil. Farben: dunkelgrau, braun.

Braas Römer-Pfanne

Dieser Ziegel erinnert an die Dächer des Südens. In ihm vereint sich Rustikales mit Romantischem. Er war Jahrhunderte hindurch Massstab für Kultur, Stilempfinden und Ästhetik. Wir lassen die Tradition in der Römer-Pfanne weiterleben. Farben: rot, antik und auf Anfrage auch granit.

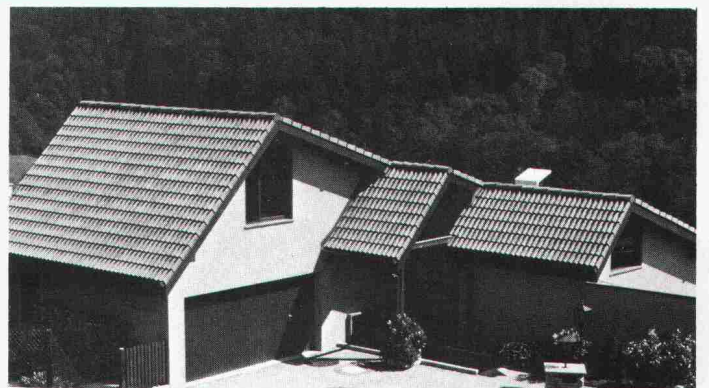

Braas Betonziegel *- bewährt seit Jahrzehnten*

Zürcher Ziegeleien
Postfach, 8021 Zürich
Telefon 01/468 2111

J. Schmidheiny & Co. AG
Postfach, 9001 St. Gallen
Telefon 071/22 32 62

Verkaufsstelle GOZ Aargau
Postfach, 5001 Aarau
Telefon 064/221588

Keller AG Ziegeleien
8422 Pfungen
Telefon 052/31 10 21

Baustoffe AG Chur
Postfach, 7001 Chur
Telefon 081/24 46 46

Sergio Merotto
6951 Lugaggia
Telefon 091/91 34 32

**Zentralschweiz:
Kurt Gschwend
Zürcher Ziegeleien**

Verkaufsbüro und Lager
Ziegelei Inwil, 6034 Inwil
Telefon 041/89 17 77

Keller AG Ziegeleien
3053 Münchenbuchsee
Telefon 031/86 11 68

Wärme- dämmende Aluminium- Profile für Fenster und Türen



Mit den entscheidend verbesserten wärmege-
dämmten ALSEK-
Profilen der
ALUSUISSE kon-
struiert der Metall-
bauer energie- und
kostenbewusst. ALLEGA
liefert ALSEK-Profile und
das notwendige Zubehör
ab Lager. Profitieren Sie
vom ALUSUISSE-Know-how
und vom ALLEGA-Service.

ALLEGA für Aluminium

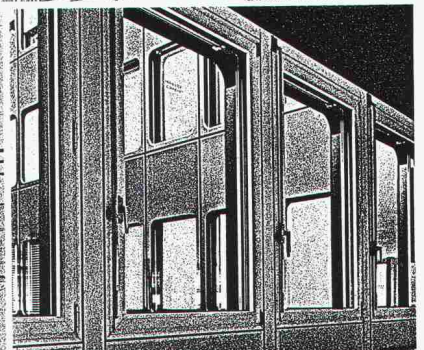
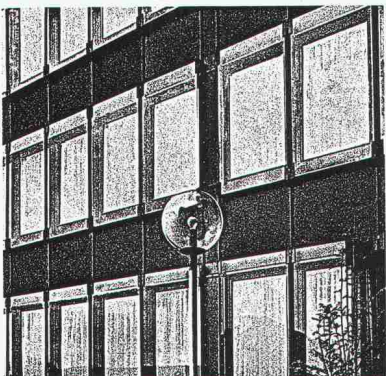
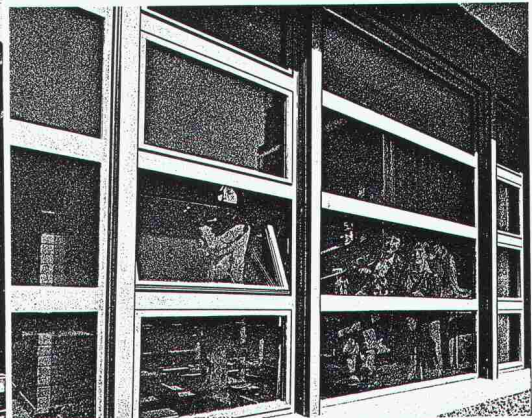
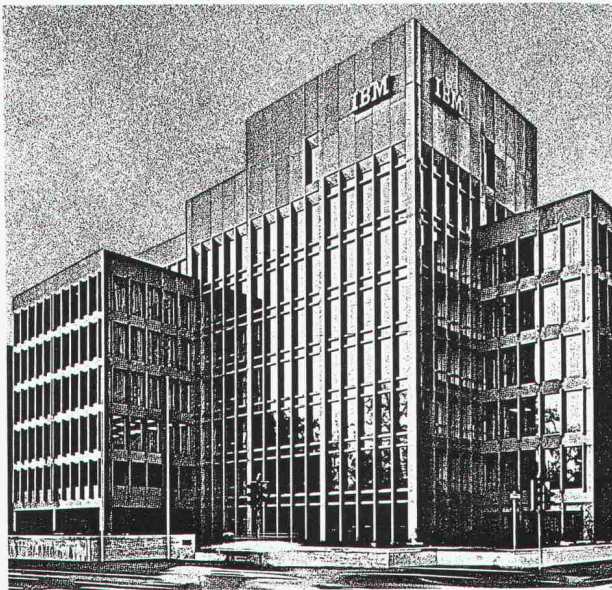

Vente en Suisse romande
et Tessin:
METALLICA SA
av. Vinet 19, 1002 Lausanne
Tél. 021/37 55 81

ALLEGA AG
Buckhauserstr. 5
8048 Zürich
Tel. 01/497 41 11

Die Pfahlbauer-
methode mit Zu-
kunft: Bevor Sie
das nächste Mal
zu pfählen an-
fangen, rufen Sie
doch kurz BRUN
an. Sie werden
dann erfahren,
dass man heute
eine Menge Geld
sparen kann –
indem man die
Spezial-Beton-
pfähle von BRUN

benützt. Diese
Vorteile kom-
men Ihnen dabei
zugute: 1. Auf
teure Vorrichtun-
gen können Sie
verzichten. 2. Un-
sere Spezial-Beton-
pfähle haben
für jeden Boden
die richtige Spit-
ze – spitz, ko-
nisch oder mit
Fussverbreite-
rung – und für
jede Last die
richtige Abmes-
sung. 3. Maxi-
male Sicherheit
garantieren Vor-
spannung und
Spiralarmierung.
Brauchen Sie
noch mehr Argu-
mente? Dann
wählen Sie ein-
fach 041-551616
oder verlangen
Sie eine Liste der
BRUN-Pfähler
in Ihrer
Nähe

Elementwerk Brun AG Luzern, Mooshüslistrasse, Postfach, 6020 Emmenbrücke

Sechs gesicherte und bewährte Empfehlungen für **ORDNUNG,** **ÜBERSICHT** und **PLATZGEWINN.**

1. Element-Lagergestell Typ 01

Das einzige Regal mit praktisch unbegrenzter Anpassung. Das Lagergut bestimmt die Konstruktion. Vier Tablarbreiten, glatte Wandflächen. Von Praktikern für die Praxis entwickelt.

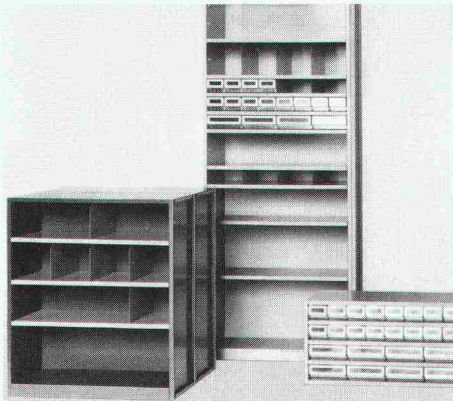

2. Vollwandgestell Typ 11

Ein Universalgestell im Baukastenprinzip. Sehr solide Konstruktion mit den verschiedensten Anwendungsmöglichkeiten. Auch für Verschiebeanlagen geeignet.

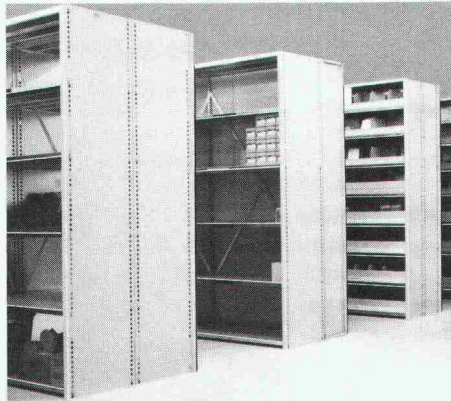

3. Rollgestell für Archive

Platzgewinn bis zu 100%. Lauf- und Führungsschienen aus hochwertigem Spezialstahl. Kugelgelagerte Laufrollen. Antrieb je nach Belastung von Hand oder mit Elektro-Getriebe-Bremsmotoren.

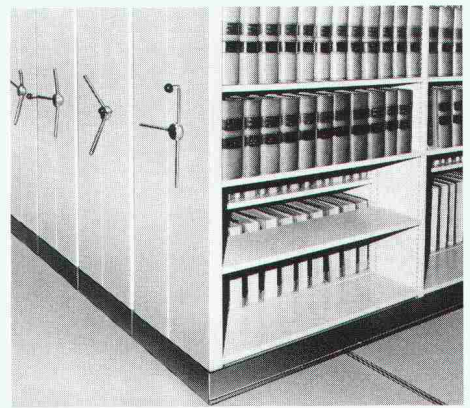

4. Spezialgestelle

Für die platzsparende und übersichtliche Lagerung von Rohren, Geräten, Kabelringen, Werkzeugen, Ketten usw. Dank grösster Individualität überall einsetzbar.

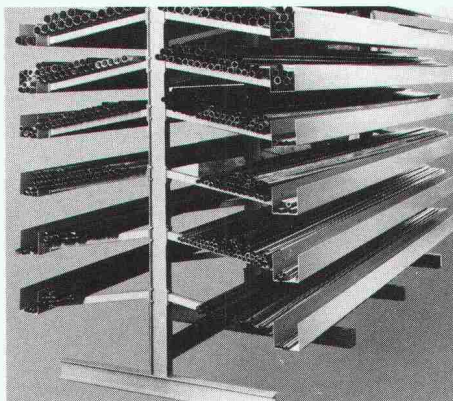

5. Palettengestell Typ 31

Einzigartige, patentierte Konstruktion. Das Baukastenprinzip erlaubt jederzeit die einfache Anpassung an veränderte Einsatzmöglichkeiten. Auch für Verschiebeanlagen geeignet. Optimal gegen Rost geschützt.



6. Flügeltür- und Garderobenschränke

Stahlschränke von besonders hoher Qualität. Versenkte Türen mit 90° Öffnungsanschlag, Zapfenscharniere mit Nylonlagern. Solide Einbrennlackierung. Viele Lagergrößen.

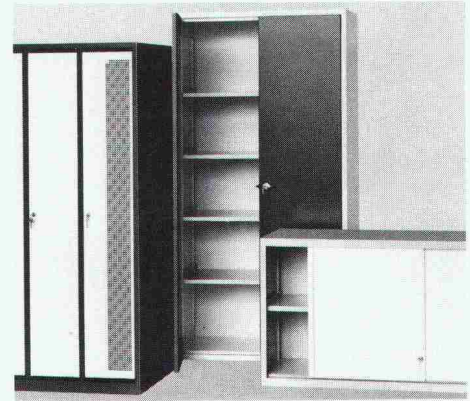

WEHRLE SYSTEM

Eine sichere Empfehlung.

Coupon

Senden Sie mir ausführliche Unterlagen. Ich bin speziell an Empfehlung Nr. _____ interessiert. SIA

Firma: _____

Sachbearbeiter: _____

Adresse: _____

PLZ/Ort: _____

Bitte einsenden an:  Wehrle System AG Lager- und Betriebseinrichtungen 9230 Flawil Tel. 071/83 31 11

Wer macht was?

Abdichtungen

KUNSTSTOFF-TECHNIK
Aktienges. Himmler, 8041 Zürich
Frymannstr. 15, Tel. 01/482 88 88

Abdichtungen

Starr im Dünnschichtverfahren
BAUSCHUTZ AG, 8048 Zürich
Tel. 01/64 11 30

Architekturmodelle

ATELIER 7, M. Fricker
Klosbachstrasse 123, 8032 Zürich
Tel. 01/47 92 67

KREBSER MODELLBAU
Dorfstrasse 8, 8307 Effretikon
Tel. 052/32 10 16

Lüchinger Modellbau
9113 Degersheim, Tel. 071/54 15 22

H. Schalk, 8050 Zürich
Thurgauerstr. 70, Tel. 01/302 64 11

Werner Schnüriger, 8953 Dietikon
Moosmattstr. 16, Tel. 01/740 27 57

Modellbau Zaborowsky
Inhaber D. Raffainer
Neumarkt 10, 8001 Zürich
Tel. 01/252 22 16

Bauaustrocknung

Roth-Kippe AG, 8045 Zürich
Gutstrasse 12, Tel. 01/461 11 55

Bauberatung/ Bauadministration

Terminplanung und Kostenüberwachung
IBB/Institut für Bauberatung, 8002 Zürich
C. F. Meyer-Strasse 14, Tel. 01/201 36 56
Geschäftsstellen in: Genf, Lausanne

Baugrunduntersuchungen

BBL Baulaboratorium AG
4132 Muttenz/Basel, Tel. 061/61 33 14

DR. HUGO BUSER AG
Geologisches Büro
8834 Schindellegi, Tel. 01/784 42 39
8049 Zürich, Tel. 01/56 77 56
4410 Liestal, Tel. 061/91 53 81
9000 St. Gallen, Tel. 071/27 56 27

CSD COLOMBI SCHMUTZ DORTHE AG
3097 Liebefeld/Bern, Tel. 031/53 64 12
1066 Epalinges, Tel. 021/32 73 41
1700 Fribourg, Tel. 037/22 76 66
5000 Aarau, Tel. 064/24 66 22
4410 Liestal, Tel. 061/91 24 28

GEOTEST AG
(s. Geologie - Geotechnik - Geophysik)
K+S P. KIEFER + R. STUDER AG
4153 Reinach BL, Tel. 061/76 94 76

SIEBER CASSINA + Partner
Beratende Geologen und Ingenieure
8008 Zürich, Tel. 01/252 75 60
4600 Olten, Tel. 062/32 15 85
3073 Gümligen, Tel. 031/52 52 31

TERREXPERT AG
Baugrund, Baumaterial,
Baumethoden
Stauffacherstr. 130, 3014 Bern
Tel. 031 / 42 62 22

Boden-Isolierelemente

System Legatherm und GANTNER
Leganorm AG, Feldstrasse 31
8400 Winterthur, Tel. 052/25 26 16

Erschütterungs-Messungen

CSD AG (s. Baugrunduntersuchungen)
GEOTEST AG
(s. Geologie - Geotechnik - Geophysik)
K+S P. KIEFER + R. STUDER AG
4153 Reinach BL, Tel. 061/76 94 76

Faltwände - Holzfalttüren

Lienhard Söhne AG, 8038 Zürich
Albisstr. 131, Tel. 01/482 12 90

Fassadenplanung

Metallbau-Planung J. F. Meyer
6006 Luzern, Seeburgstr. 20
Tel. 041/31 20 88

Fassadenverkleidungen

SCHNEIDER MONTAGETECHNIK AG
9204 Andwil
Tel. 071/85 62 71, Telex 71 762
Dach- und Fassadenverkleidungen
aus Profiblech in Stahl und Alu
für Industriebauten, Büro- und
Lagergebäude, Hochregallager,
Sporthallen

Feuchtigkeitsmessgerät

H. T. Hauenstein AG, Finkelerweg 32
4144 Arlesheim/Basel
Tel. 061/72 10 60

Fräsen und Schleifen von Asphalt und Beton

James Zerbini, 4612 Wangen b. Olten
Tel. 062/32 57 33

Geologische Beratung

GEOLOGIEBÜRO
DR. J. F. SCHNEIDER
Baugrunduntersuchungen, Hydro-
geologie, Geothermik, Rohstoff-
gewinnung, Bodensondierungen
8439 Mellstorf/AG, Tel. 056/53 13 00

Geologie - Geotechnik - Geophysik

CSD AG (s. Baugrunduntersuchungen)
GEOTEST AG
3052 Zollikofen, Tel. 031/57 20 74
9008 St. Gallen, Tel. 071/24 87 10
8955 Oetwil a.L., Tel. 01/748 26 85
1785 Cressier FR, 1037 Etagnières

Geotechnik

Dr. H. Halter, dipl. Ing. ETH/SIA
Beratung- und EDV-Berechnung im
Grundbau, Erdbaulabor
Ekkehardstr. 25, 8006 Zürich
Tel. 01/362 56 28

Ingenieurbüro G. Mugglin AG
Beratung, Untersuchungsprogramme,
Planung, Berechnung, Überwachung
in Grundbau, Bodenmechanik und
allgemeinem Tiefbau. Bollestr. 29,
8006 Zürich, Tel. 01/251 48 62

Geologie - Geotechnik - Hydrologie

Elektrowatt Ingenieurunternehmung
AG, Abteilung für Baugeologie,
Geothermie, Fundationstechnik,
Hydrologie, Wasser- und Energie-
wirtschaft, Dämme.
Bellerivestrasse 36, 8022 Zürich,
Tel. 01/251 62 61, intern 2376

Gitterroste

Hähn Diagonal-Gitterroste
Otto Wyss
St. Georgenstr. 68, 8400 Winterthur
Tel. 052/22 50 78, Telex 76415

Holzschutzmittel

Dr. R. Maag AG, 8157 Dielsdorf
Tel. 01/853 12 55
Color xex, Xerotin, Xylosan

Industrie-Vorhänge

SARNA KUNSTSTOFF AG
6060 Sarnen, Tel. 041/66 01 11

Carl Sigerist AG
8207 Schaffhausen, Tel. 053/3 06 66

Injektionen

BAUSCHUTZ AG, 8048 Zürich
Tel. 01/64 11 30

KUNSTSTOFF-TECHNIK
Aktienges. Himmler, 8041 Zürich
Frymannstr. 15, Tel. 01/482 88 88

RENESCO Bautechnik AG
8112 Otelfingen, Tel. 01/844 31 71

Isolier-Dachelemente

Bau+Industriebedarf AG
4104 Oberwil BL, Tel. 061/30 40 30
SCHICHTEX-Isolierbaustoffe

Isolierunterdach GANTNER

Leganorm AG, 8400 Winterthur
Feldstr. 31, Tel. 052/25 26 16

Kunststoffe

steba kunststoffe - 8808 Pfäffikon SZ
Tel. 055/48 44 50
POLYU® Polycarbonat-Verglasungs-
system (4fach = K-Wert etwa 1,3),
Doppel- und Dreifachstegplatten aus
Acryl/Polycarbonat/PVC,
GFK-Lichtplatten, Lichtkuppeln

Lärmbekämpfung

Schneider + Co. AG, 8401 Winterthur,
Im Hölderli 26, Tel. 052/89 21 21
Technische Akustik / Engineering

Lärmexpertisen

BMP Dr. Pelli + Co., 8027 Zürich
Splügenstrasse 3, Tel. 01/202 21 51
Aussenlärmrechnungen, Projek-
tierung von Schutzmassnahmen

Lärmschutz

Siegfried Keller AG, Wallisellen
Lärmschutz Büro und Lager:
Zürichstr. 38, 8306 Brüttsellen
Tel. 01/833 02 81

Materialprüfung

BBL Baulaboratorium AG
4132 Muttenz/Basel, Tel. 061/61 33 14

Mauerentfeuchtungen

ANDEREGG Mauersanierungen AG
9011 St. Gallen, Tel. 071/23 65 64

BAUSCHUTZ AG, 8048 Zürich
Tel. 01/64 11 30

RENESCO Bautechnik AG
8112 Otelfingen, Tel. 01/844 31 71

Metallbau

Ernst Schweizer AG, 8047 Zürich
Tel. 01/52 69 10
Werk: 8908 Hedingen, Tel. 01/761 60 22
Metallfassaden, Metallfenster,
Metalltüren, Schutzraumbauteile,
normierte Bauteile
Sonnenenergie-Anlagen
Briefkästen, Holz-Metallfenster

Fachfirmen- verzeichnis

Metallbau

Surber-Metallbau AG, 8004 Zürich
Hohlstrasse 211, Tel. 01/42 87 87
Metallfassaden, Metallfenster,
Schallschutzfenster, Metalltüren,
Brandschutzabschlüsse

Metall-Normtüren

Brander AG, 8162 Steinmaur
Tel. 01/853 06 22

Natursteine

P. De Zanet + Co. AG
8730 Uznach, Tel. 055/72 28 44

J. und A. Kuster, Steinbrüche AG
8807 Freienbach, Tel. 01/784 25 25

Pendeltüren

Carl Sigerist AG
8207 Schaffhausen, Tel. 053/3 06 66

Pfahlprüfungen

GEOTEST AG
(s. Geologie - Geotechnik - Geophysik)

GRUNDBAUBERATUNG AG
(s. zerstörungsfreie Betonprüfungen)

Pumpen

GRUNDFOS-PUMPEN AG
CH-8305 Dietlikon
Telefon 01/833 33 77, Telex 59928

HÄNY & CIE. AG, Pumpen- und
Wasseraufbereitungsanlagen
8706 Meilen, Tel. 01/925 11 31

HUS Dickstoffpumpen AG
8226 Schleithelm
Tel. 053/6 41 33, Telex 76 479

KSB Zürich AG, Pumpen/Armaturen
8031 Zürich, Tel. 01/44 99 33

PUMPENBAU SCHAFFHAUSEN AG
8200 Schaffhausen, Tel. 053/4 30 21

K. Rüttschi AG, Pumpenbau, 5200 Brugg
Tel. 056/41 04 55, Telex 54 233

SOMMER SCHENK SUISSE
Pumpenbau, 5213 Villnachern
Tel. 056/43 13 63

Schallschutz- und Schwingungstechnik

Angst + Pfister, 8052 Zürich
Thurgauerstr. 66, Tel. 01/301 20 20

Schaumstoff-Streifen

zur Fugen-Hinterfüllung
Schaumstoff AG, 8303 Bassersdorf
Geerenweg 4, Tel. 01/836 61 14

Schnellverschlusskupplungen

STÄUBLI AG, 8810 Horgen,
Tel. 01/725 25 11
Schnellkupplungen für Druckluft,
Flüssigkeit (auch Vakuum),
div. Zubehör Hydraulik u. Pneumatik

Staubbekämpfung mit Sulfitablauge

Papierfabrik Perlen, 6035 Perlen
Tel. 041/91 05 51

Trennwände - Werkkabinen

Verstellbare Blättler-Wände
schallisoliert, feuerbeständig
BLÄTTLER AG, Holz- und Metallbau
Industriestr. 1, 8117 Fällanden
Tel. 01/825 43 85

Treppen

Columbus-Treppen AG
9245 Oberbüren, Tel. 073/51 37 55
Spindeltreppen aus Holz und Alu,
Scheren- und Holzschiebetreppen

Ungezieferbekämpfung

Ketol AG, Abt. Insecta-Service
8157 Dielsdorf ZH, Tel. 01/853 05 16

Unterquerungsarbeiten mit Stahl- und Eternit- rohren bis 1000 mm \varnothing

für Kanalisation und Werkleitungen

Trenchag AG, 8305 Dietlikon
Tel. 01/833 22 05

Vorfabrizierte Armierungen

Mit fi-Rista-Elementen armieren Sie
wirtschaftlicher
NEU! fi-Ripa-Anschlusskorb
DRAHTWERKE FISCHER AG
5734 Reinach
Tel. 064/71 15 55, Telex 68316 fidra ch

Wasserdichte Türen

Tuchschild AG, 8500 Frauenfeld
Tel. 054/7 24 71

Wasserversorgung

BMP Dr. Pelli + Co., 8027 Zürich
Splügenstrasse 3, Tel. 01 / 202 21 51
Netzberechnungen und -analysen

Zerstörungsfreie Betonprüfungen

GRUNDBAUBERATUNG AG
6033 Buchrain LU, Tel. 041/33 43 55
9000 St. Gallen, Tel. 071/23 23 36

7. Internationale Fachmesse für
Baustoffe, Bausysteme, Bauerneuerung
München
18. bis 24. Januar 1984

München lädt ein



BAU
84

Auskünfte:
Handelskammer Deutschland-Schweiz,
Messeabteilung, Talacker 41,
CH-8001 Zürich, Tel. 01/2 21 37 02,
Telex 8 12 684 deha ch.

Bitte um Zusendung weiterer Informationen
Coupon BAU 84

JANSEN-System 55

Das perfekte System für rauch- und flammendichte Türen und Abschlüsse R 30

Beide Ausführungen, Stahl und
Stahl mit Aluminium-Verkleidung,
sind EMPA-geprüft.

Rufen Sie uns an,
wir beraten Sie gerne.
Oder verlangen Sie
unverbindlich unsere
ausführliche
Dokumentation!

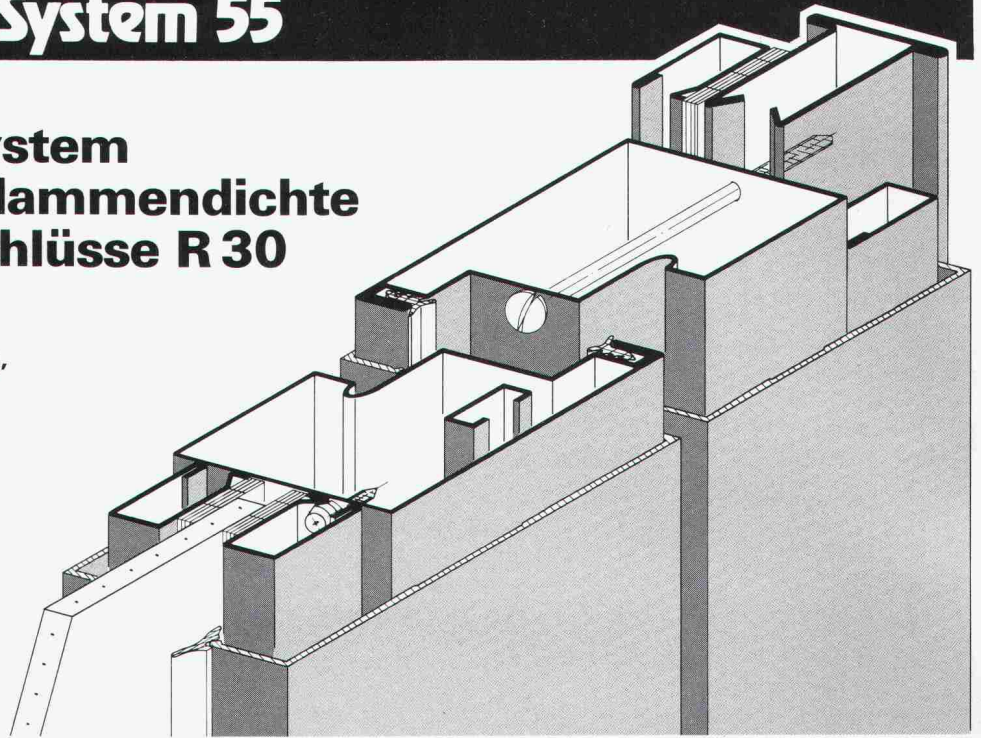

Jansen AG, 9463 Oberriet SG
Stahlröhren- und Sauerstoff-Werke, Kunststoffwerk
Telefon 071/780 111, Telex 77 159

JANSEN

Bevor Sie auf den Putz hauen...

Die herkömmliche Methode der Fassadensanierung hat drei grosse Nachteile: Sie ist kostenintensiv, verursacht für die Bewohner fast unerträgliche Emissionen und beschädigt Bepflanzungen und Grünflächen rund um das Sanierungsobjekt!

Jetzt gibt es das Welnet-System, das alle diese Probleme auf



einen Schlag löst! Der Dämmputz wird auf die Welnet-Gitter aufgetragen, welche vorher direkt auf den Altputz befestigt wurden – und fertig!

Bitte verlangen Sie genaue Unterlagen über dieses neue System! Bevor Sie auf den Putz hauen...

Ghenzi AG

Baumaterialhandel
Solistrasse 84, 8180 Bülach, Tel. 01/8602144

Verbundpfähle

Stahlprofile mit Betonmantel

- Mit dem Hochbaukran oder mit Schreitbagger ausführbar
- auch auf beengten, schwer zugänglichen Baustellen möglich
- kein Arbeitsplanum und keine Zufahrt zur Baugrube nötig
- dank sehr kleiner Installationsaufwendungen auch für kleine Arbeiten wirtschaftlich.

BLESS

Technische
Beratung/Bau-
ausführung:

Neugutstr. 52, 8600 Dübendorf

Bauunternehmung AG Tel. 01/821 0085
Zürich - Dübendorf - Aarau - Chur - Grenchen - St. Gallen

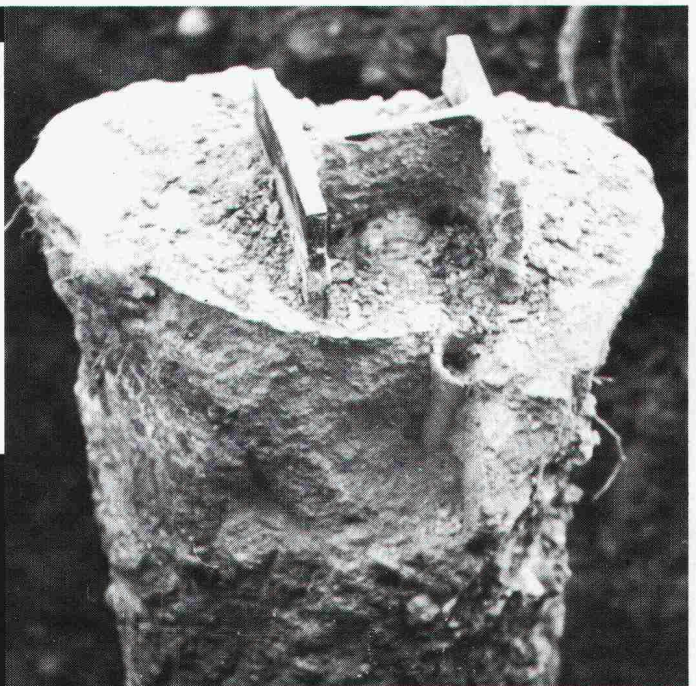

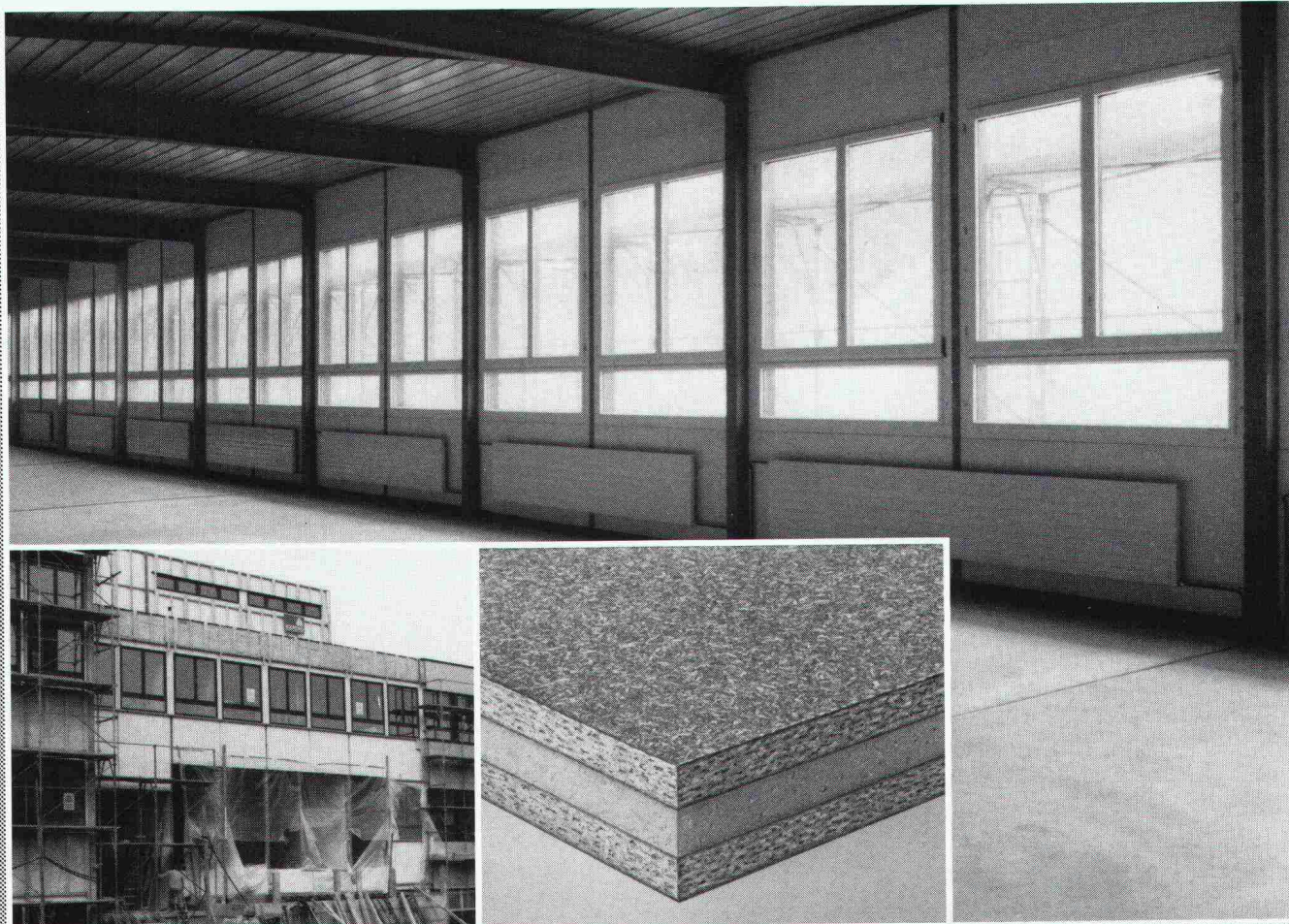

NEU: HOMISOL DUO – die Wärmedämmung rund ums Fenster

HOMISOL DUO ist ein neues Sandwich-Isolierelement für Rahmenverbreiterung, Sturz und Brüstung. Zwischen formaldehydfrei gebundenen, feuchteabweisenden Holzspanplatten wirkt eine schwerbrennbare, druckfeste Polyurethanschicht als Kernisolation. Als leichte und trotzdem tragfähige, stabile und klimafeste Verbundplatte eignet sich HOMISOL DUO perfekt für die Fensterfront.

HOMISOL DUO Isolierelemente sind geruchfrei, leicht und handlich. Sie lassen sich sauber vorbereiten, rasch und problemlos montieren. Die Decklagen sind schlag- und schraubfest. Sie können beliebig veredelt werden: furniert, getäfert, verputzt, tapeziert, beschichtet und – ohne Ausblühungen – gestrichen.

HOMISOL DUO bringt neue Perspektiven im Wohnungs- und Industriebau: HOMISOL DUO – als Sturz und Brüstung – verbind-

det das Fenster mit Boden und Decke und als seitliche Rahmenverbreiterung mit dem Mauerwerk; beschleunigt durch rationalen Einsatz den Baufortschritt und verringert dank besten Wärmedämmwerten den Energieverbrauch: HOMISOL DUO senkt deshalb die Kosten doppelt. Beim Bauen und beim Wohnen. HOMISOL DUO ist ein umweltfreundlicher Baustoff, der hohe Ansprüche voll befriedigt.

Verlangen Sie unsere technischen Unterlagen. Wir beraten Sie gerne.

Technische Beratung:
Deutschschweiz und Tessin: 057 / 22 60 00
Westschweiz: 025 / 65 17 71

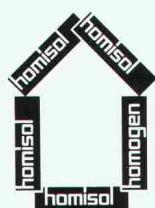

**HOMISOL DUO, das
energiesparende
Isolierelement für
die Fensterfront**



Bois Homogène SA
1890 St-Maurice
Telefon 025/651771
Telex 456140 boho ch

K

Das längsgeschweisste Grossrohr, 303 x 1,5, in Edelstahl rostfrei, ist auch eines der vielen Spezialteile für den KAMINBAU, auf die unser Lagerchef so stolz ist.

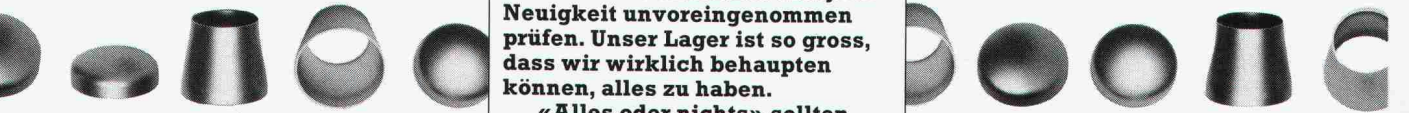
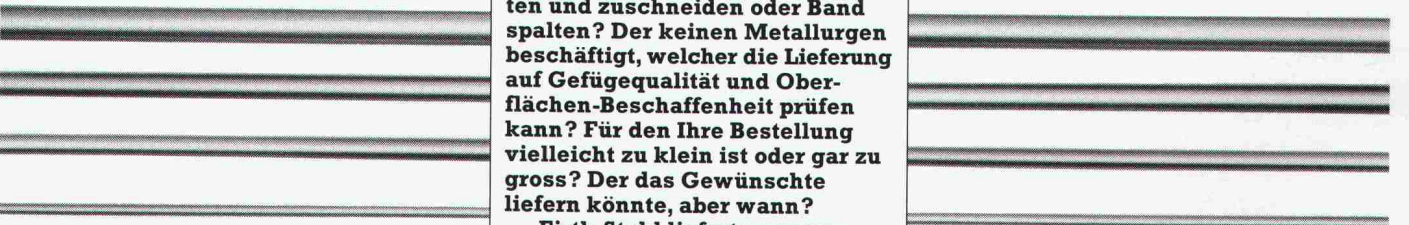
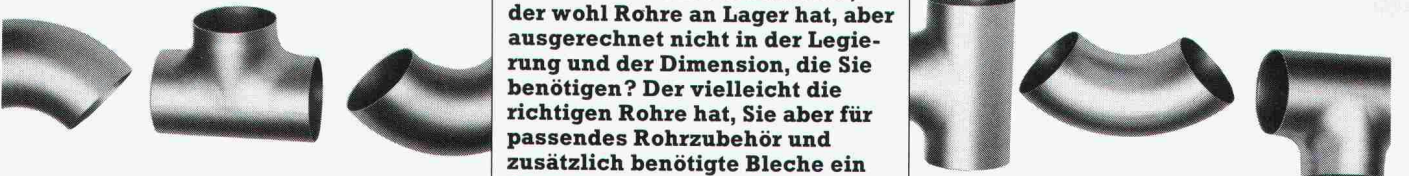
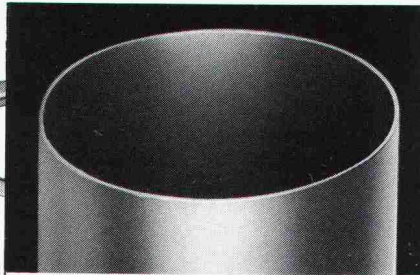
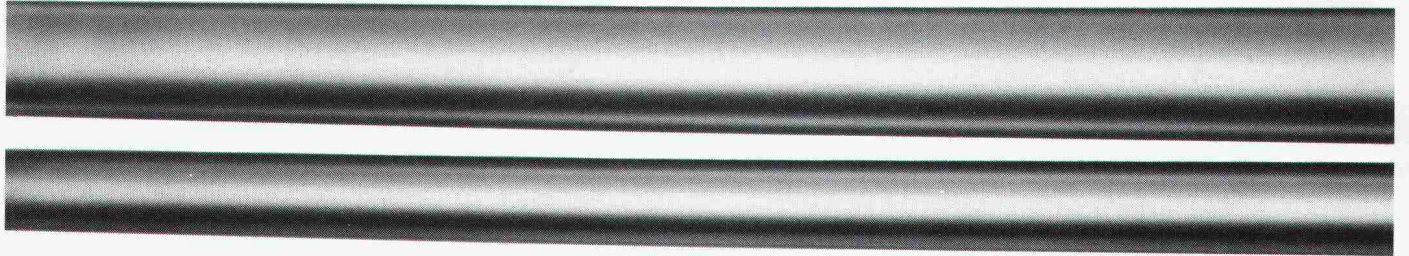

Was nützt ein Stahlhändler, der wohl Rohre an Lager hat, aber ausgerechnet nicht in der Legierung und der Dimension, die Sie benötigen? Der vielleicht die richtigen Rohre hat, Sie aber für passendes Rohrzubehör und zusätzlich benötigte Bleche ein Haus weiterschickt? Der vielleicht auf Fixmass absägen kann, aber nicht auch Bleche beschichten und zuschneiden oder Band spalten? Der keinen Metallurgen beschäftigt, welcher die Lieferung auf Gefügequalität und Oberflächen-Beschaffenheit prüfen kann? Für den Ihre Bestellung vielleicht zu klein ist oder gar zu gross? Der das Gewünschte liefern könnte, aber wann?

Firth-Stahl liefert zwar nur Edelstahl rostfrei, aber das total. Als privater Händler können wir weltweit einkaufen und jede Neuigkeit unvoreingenommen prüfen. Unser Lager ist so gross, dass wir wirklich behaupten können, alles zu haben.

«Alles oder nichts» sollten Sie fordern, wenn Sie eine Offerte einholen. Halbheiten sind immer teuer. Auch wenn sie im ersten Moment preiswert erscheinen.

Edelstahl rostfrei total



Dr. Juehli 262 FS

FIRTH-STAHL-VERKAUFS-AG

8600 Dübendorf

Zürichstrasse 128

Telefon 01-821 12 51

Telex 53 883