Zeitschrift: Schweizer Ingenieur und Architekt
Herausgeber: Verlags-AG der akademischen technischen Vereine
Band: 97 (1979)
Heft: 47

Werbung

Nutzungsbedingungen
Die ETH-Bibliothek ist die Anbieterin der digitalisierten Zeitschriften auf E-Periodica. Sie besitzt keine Urheberrechte an den Zeitschriften und ist nicht verantwortlich für deren Inhalte. Die Rechte liegen in der Regel bei den Herausgebern beziehungsweise den externen Rechteinhabern. Das Veröffentlichen von Bildern in Print- und Online-Publikationen sowie auf Social Media-Kanälen oder Webseiten ist nur mit vorheriger Genehmigung der Rechteinhaber erlaubt. Mehr erfahren

Conditions d'utilisation
L'ETH Library est le fournisseur des revues numérisées. Elle ne détient aucun droit d'auteur sur les revues et n'est pas responsable de leur contenu. En règle générale, les droits sont détenus par les éditeurs ou les détenteurs de droits externes. La reproduction d'images dans des publications imprimées ou en ligne ainsi que sur des canaux de médias sociaux ou des sites web n'est autorisée qu'avec l'accord préalable des détenteurs des droits. En savoir plus

Terms of use
The ETH Library is the provider of the digitised journals. It does not own any copyrights to the journals and is not responsible for their content. The rights usually lie with the publishers or the external rights holders. Publishing images in print and online publications, as well as on social media channels or websites, is only permitted with the prior consent of the rights holders. Find out more

Download PDF: 09.07.2025

ETH-Bibliothek Zürich, E-Periodica, https://www.e-periodica.ch

525 Di

Jeder Baugrund ist ein Grund für Dicht. Denn:

Sie wollen anderen keine Grube graben.

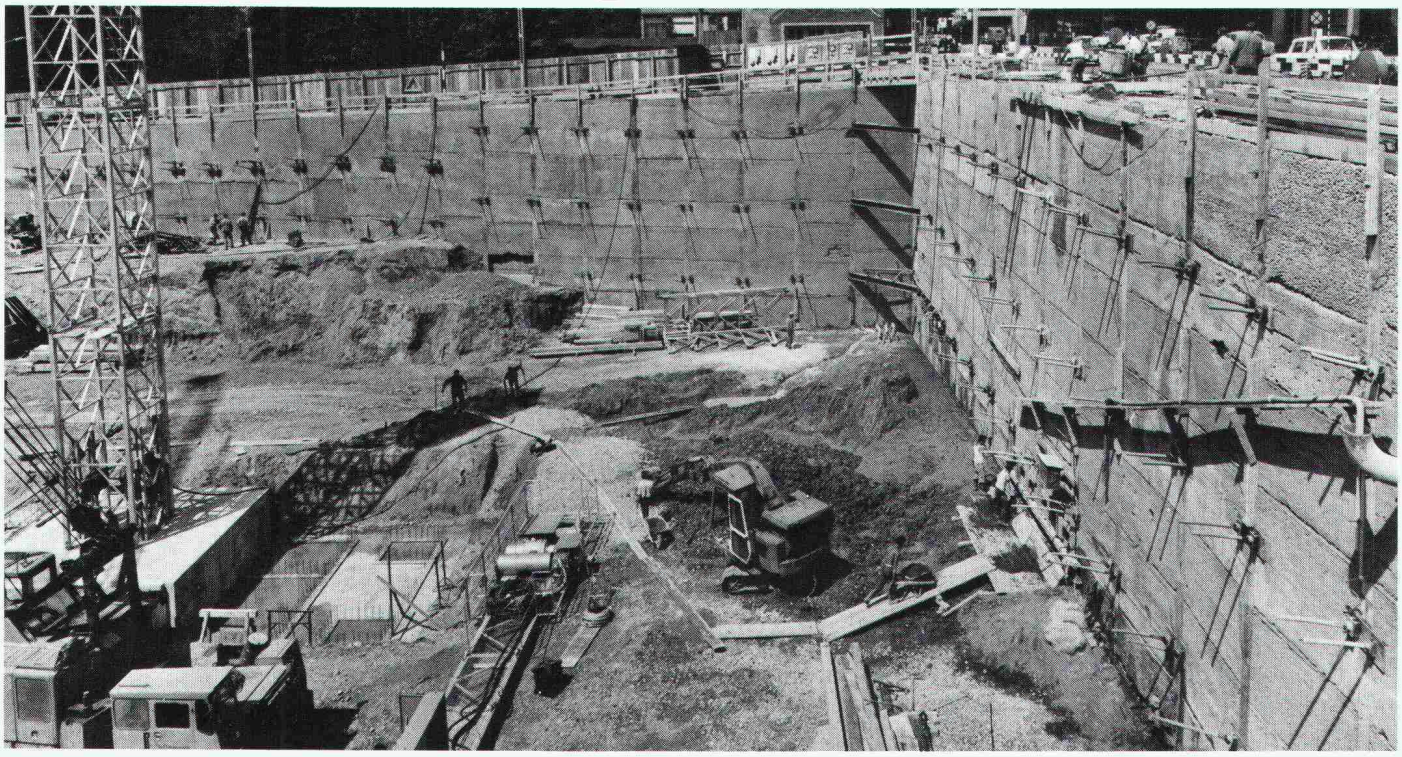

Wer bauen will, braucht eine Baugrube. Und die muss er bei unseren beschränkten Raumverhältnissen oft genug genau vor des Nachbarn Tür graben. Da heisst es, sich abzusichern.

Dicht ist Fachmann für sämtliche Spezialarbeiten, die bei senkrechten Baugrubenabschlüssen anstehen. Und bietet Ihnen dank einem vielseitigen Programm – es umfasst sowohl Rühlwände (sog. Berliner Verbau) wie Pfahlwände in aufgelöster Weise, Tangential- wie überschnittene Pfahlwände und Vorspannanker – in jedem Fall die Gewähr für die sicherste und kostengünstigste Lösung des tiefsitzenden Problems.

Baugruben lassen sich also auch erstellen, ohne dass man anderen damit eine Grube gräbt. Jedenfalls, wenn Dicht dabei ist. Denn

Auf Dicht kann man bauen.

Und hier die anderen 4 guten Gründe, auf Dicht zu bauen:

1. Sie wollen genau wissen, worauf Sie bauen:
Dicht führt für Sie fachmännische Baugrunduntersuchungen durch.

2. Sie wollen festen Boden unter den Füssen haben:
Dicht hat sich als Spezialist für sämtliche Pfahlgründungs-Methoden bestens bewährt.

3. Sie wollen Ihre Pläne nicht ins Wasser fallen lassen:
Dicht legt Baugruben gründlich trocken.

4. Sie wollen grundsätzlich auf Nummer sicher gehen:
Dicht garantiert den Einsatz moderner Maschinen und Methoden und einen reibungslosen rückwärtigen Dienst.

Dicht AG

9001 St. Gallen
Rosenbergstrasse 76
Telefon 071-23 16 45

6003 Luzern
Pilatusstrasse 38
Telefon 041-23 44 18

3007 Bern
Monbijoustrasse 114
Telefon 031-45 30 34

8036 Zürich
Kalkbreitestrasse 33
Telefon 01-35 69 13

Dr. Juchli

ZÜRCHER ZIEGELEIEN

präsentieren:

SIPOREX

LAMIT

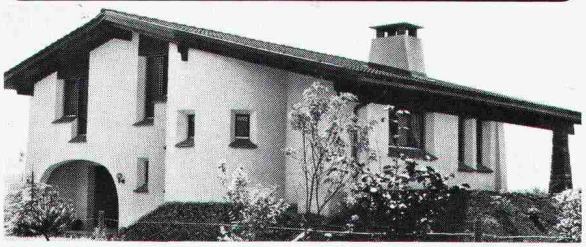

SIPOREX – der Schweizer Gasbeton, der mehr bietet:

● Hervorragende Wärmeisolation und hohe Wärmeträgheit spart Heizkosten und garantiert behagliches Wohnen ● Unbrennbarkeit und Hochfeuerbeständigkeit (F 180) geben Sicherheit ● Das Mauerwerk aus Gasbeton ist die einzige massiv-monolithische Wandkonstruktion, die einen k-Wert unter 0,5 W/m² K erreicht.

Die MURFOR-Armierung in den horizontalen Fugen eingelegt, gibt dem Bauwerk eine zusätzliche Sicherheit und höhere Wertbeständigkeit.

Mit den auf SIPOREX abgestimmten LAMIT-Verputzen (Aussengrund- und Deckputz) erhält das SIPOREX-Mauerwerk einen wirksamen Wetterschutz.

Surava-Hohlblocksteine

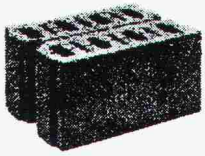

- seit Jahren bewährt
- guter Verputzträger
- rasche und zweckmässige Bauweise
- vorzügliche Wärme-Schallisolation
- **preisgünstig**
- alle Steine aus Beton und dem hochwertigen Isoliermaterial LECA

Surava-Systemdecken

Hohlkörper- und Plattendecken

speziell für grosse Spannweiten **bis 12 m** (System Katzenberger) weil der montagesteife Katzenberger-Riffelstahlträger auch bei grossen Spannweiten nur wenige Unterstellungen benötigt, handliche Gewichte ein leichtes, rasches Verlegen gestatten, keine Schalung benötigt wird und die Surava-Decke für jeden Grundriss geeignet ist.

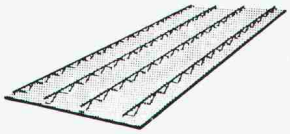

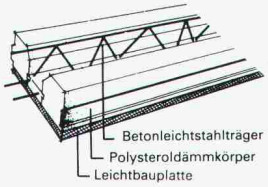

Fibralith-Isolationsdecke

thermische Isolation und vorfabrizierte Deckenelemente in einem, handliches Gewicht, keine Schalung, Reduktion der Überkonstruktion.

BAS

Baustoffwerk AG Surava

Verwaltg. Davos, Grüenistr. 4, Tel. 083 3 71 17
Techn. Büro Chur, Wiesentalstr. 83, 081 27 11 21
Werk Surava, Tel. 081 71 12 27

«Meine Frau hat Angst mit dem Fön im Badzimmer»

klagt Herr Werner E.
seinem Elektro-Fachmann.

Seine Antwort:
Fehlerstrom (FI)-Schutztechnik
mit Apparaten
vom Spezialisten:
CMC Carl Maier + Cie AG
Schaffhausen CMC

FI-geschützt – weil's nützt

Fehlerstrom-Schutz

ZÜRCHER ZIEGELEIEN

präsentieren:

SIPOREX	CEMFOR
LAMIT	‹PICCOLIN›
schiedel isolierkamin	Braas-Redland Betonziegel
ZZ Cheminée-Zug	BIBER ALT
calmo	Isodach
RÖBEN-KLINKER	Zell-Ton
Kalksandsteine	preLam · prenorm
Braas-Atelierfenster	Betonelemente

Bei uns finden Sie aber nicht nur alle Produkte für den Rohbau, sondern auch das ‹Wissen-wie› für deren Anwendung.
Dank langjährigen Forschungs- und Entwicklungsarbeiten können wir Sie heute fachmännisch und kompetent beraten – und sind auch morgen noch für Sie da. Darauf sind wir stolz.

Zürcher Ziegeleien
Giesshübelstr. 40, 8021 Zürich, Tel. 01-35 93 30

J. Schmidheiny & Co. AG
St.-Leonhardstr. 32, 9001 St. Gallen, Tel. 071-22 32 62

Baustoffe AG Chur
Pulvermühlestr. 81, 7001 Chur, Tel. 081-24 46 46

Florwand

DIE Lösung für
Gartenmauern, Schallschutzdämme, Terrassensicherungen.

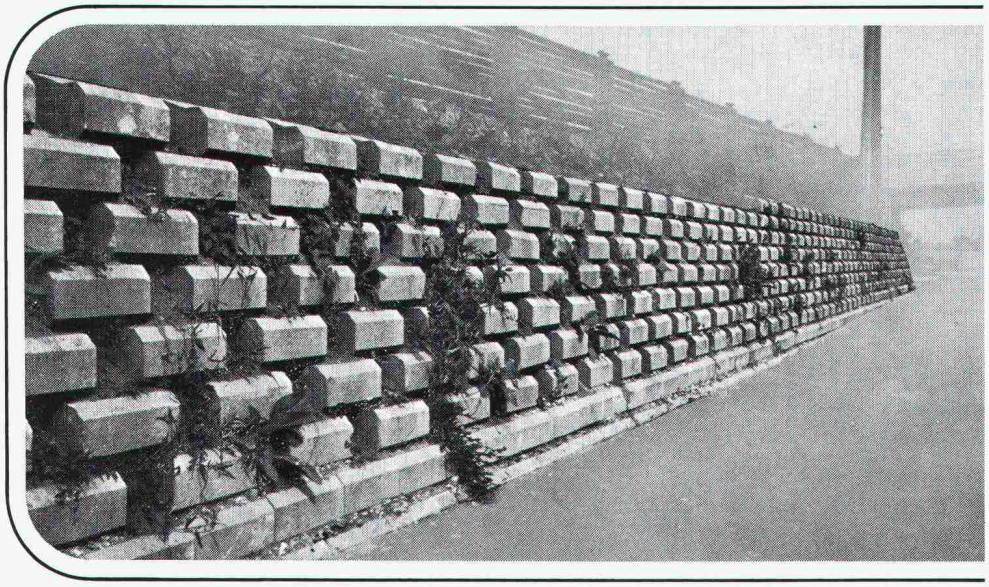

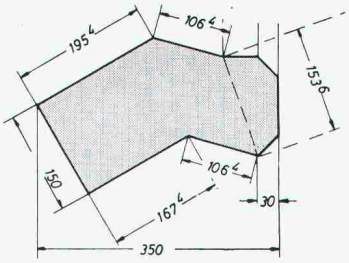

Florwandstein ca. 30 kg

Geschlossene Florwand
1 m² = 22 Florwandsteine

Bepflanzbare Florwand
1 m² = 15 Florwandsteine

Besuchen Sie unsere Gartenbau-Ausstellung in Rickenbach LU.

Jederzeit zugänglich, auch Samstag und Sonntag

sebastian müller ag
Betonwerke, 6211 Rickenbach LU, Telefon 045 51 26 26

Mit einem Elektro-Zentralheizspeicher von Elcalor...

...gehen Sie auf Nummer sicher. Unser System bewährt sich schon seit Jahrzehnten.

● Elcalor Elektro-Zentralheizspeicher können mit jeder Energieform kombiniert werden. (Sonnenwärme, Holz, Kohle etc.) ● Höchste Wirtschaftlichkeit. Kleine Standverluste. Niedere Investitionen. ● Wir liefern dieses Schweizer-Produkt anschlussfertig. ● Elcalor klärt für Sie die Anschluss-Möglichkeiten bei Ihrem EW ab und erstellt Ihnen auf Wunsch die Wärmebedarfs-Berechnungen

COUPON Ausschneiden und einsenden an Elcalor-Infodienst 5001 Aarau 064-223691
Senden Sie mir bitte Ihre Dokumentation ZENTRALHEIZSPEICHER.

Name _____
Adresse _____
PLZ/Ort _____
Tel. _____

elcalor aarau

... sie läuft auf leisen Sohlen ...

ist preisgünstig, hat geringe Abmessungen, ist einfach zu installieren, die vertikale, mehrstufige

KREISEL-PUMPE MV 2000

Sie ist «ein Mädchen für alles» zur Förderung von sauberem Wasser, für Bewässerung, Autowaschen, Wasserversorgung, Feuerlöschanlagen etc. Hohe Qualität — eine Selbstverständlichkeit bei einem Brunnerfabrikat — noch mehr erklärt unser Sonderprospekt.

Fabrikation/Verkauf/Service

ROBERT BRUNNER
PUMPENBAU + GIESSEREI

8302 Kloten, Tel. 01/814 17 44
Filialen: Sevelen/Lausanne/Magadino

BRUNNER

«Aber wie mache ich diesen Kindergarten elektrisch sicher?»

fragt Fräulein Doris P.
ihren Elektro-Fachmann

Seine Antwort:
Fehlerstrom (FI)-Schutztechnik
mit Apparaten
vom Spezialisten:
CMC Carl Maier + Cie AG
Schaffhausen CMC

FI-geschützt – weil's nützt

Fehlerstrom-Schutz

Ob Wand, Decke oder Boden:

Wir sind Spezialisten auf dem Gebiet des trockenen Ausbaus;
wir bieten Ihnen mit unseren Qualitäts-Materialien optimale Werte für

- Feuerschutz
- Schalldämmung
- Wärmedämmung
- Top-Service
- individuelle Beratung

Leu AG

Trockenbau
4105 Biel-Benken/Schulgasse 21
Telefon 061/73 38 51

Besuchen Sie uns am Stand Nr. 131 (Halle 23) der SWISSBAU '79!

Ein Flachdach wird zur Grünfläche: mit Sarnafil®

Eine umweltfreundliche, technisch einwandfreie Sarna-Realisation:

Alle einsehbaren Flachdachteile werden humusiert und bepflanzt. Die Abdichtung mit Sarnafil nach dem Abschottungssystem ergibt eine jederzeit kontrollierbare Abdichtungssicherheit.
Wie wir diese Aufgabe gelöst haben, sagen wir Ihnen gerne. Rufen Sie an!

Unser Motto: Mit System zur besseren Lösung.

SKA-Neubau Uetlihof Zürich
28'000 m² Sarnafil

Grünfläche auf dem Dach 15'200 m²
begeh- und befahrbar 5'500 m²

Sarna

Sarna Kunststoff AG
6060 Sarnen/Schweiz
Postfach 12
Telefon 041 66 01 11

Coupon Wir wünschen SIA SF 12.79

☐ Sarnafil-Prospektunterlagen
☐ persönliche Beratung

Name/Beruf:
Firma:
Adresse:

Treppen von Columbus

Scherentreppen aus Aluminium-Druckguss (3 Modelle, verschiedene Grössen). Spindeltreppen aus Aluminium-Druckguss (3 Durchmesser). Spindeltreppen aus Holz (in jeder Dimension). Schiebetreppen aus Holz (3 Modelle).

Scherentreppen

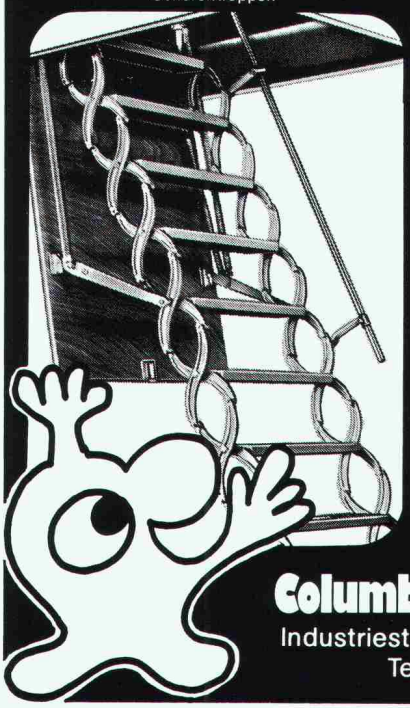

Spindeltreppen

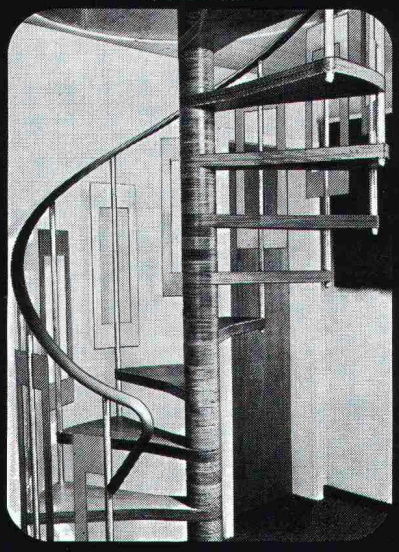

Schiebetreppen

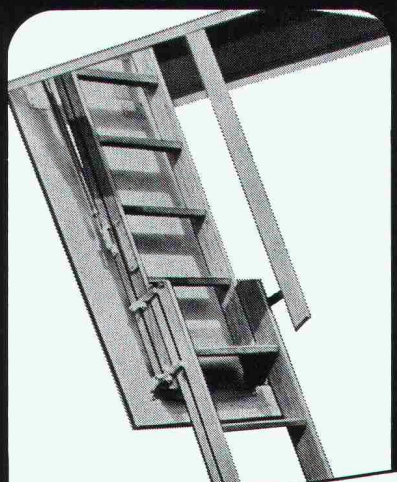

Columbus Treppen AG
Industriestrasse 9245 Oberbüren
Tel. 073 51 37 55

BON für kostenlose Information. Bitte senden Sie mir einen Sammelprospekt. 19

Name
Adresse

11 g.sch

sicher verbinden **HVV**

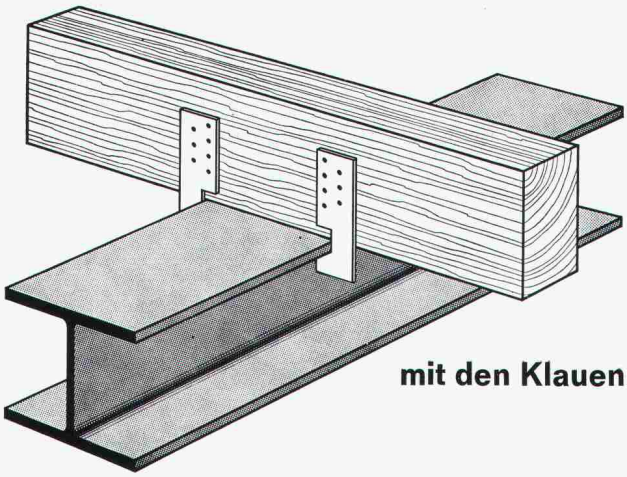

mit den Klauen

HOLZBAU - VERBINDER - VERTRIEB AG

Postfach, 3415 Hasle-Rüegsau, ✆ 034/61 36 05, Telex 33288

HVV-Auslieferungslager:
Ostschweiz: SMW AG, 9500 Wil SG, Tel. 073 / 23 55 23
Suisse romande: Francis KURTH, 1350 Orbe, Tél. 024 / 41 30 19
Fordern Sie unser ausführliches Informationsmaterial an.

Name
Firma
Branche
Strasse
PLZ und Ort

(möglichst Firmenstempel) SIA 11. 79

Zukunftsichere Heizsysteme

z. B.

prosol-Fussbodenheizung

- optimale Wärmeverteilung
- durchgehende Aluminium-Oberfläche
- schweizerisches Qualitätsprodukt
- kostengünstige Montage
- die ideale Lösung für Niedertemperatur-Heizungen
- Fragen Sie Ihren Installateur

Protherm AG, Butzenstrasse 39, 8038 Zürich, 01 . 45 80 30
Boswil · Cadenazzo · Crissier · Münchenbuchsee · Wil

protherm

«Auch zu Hause will ich jede Steckdose elektrisch geschützt»

verlangt Bauherr Hanspeter C.
von seinem Elektro-Fachmann.

Seine Antwort:
Fehlerstrom (FI)-Schutztechnik
mit Apparaten
vom Spezialisten:
CMC Carl Maier + Cie AG
Schaffhausen **CMC**

FI-geschützt – weil's nützt

Fehlerstrom-Schutz

KIBAG

Wasserbau + Rammarbeiten

- Pfahlfundationen mit
  — Schleuderbeton-Fertigpfählen 24, 35, 45 cm Durchmesser, kuppelbar
  — Holzpfählen
  — Stahlträgern
- Probebelastungen für Pfahlfundationen
- Spundwandarbeiten
- Grundwasserabsenkungen, System Wellpoint
- Wasserbau
  — Hafenbauten
  — Schwimm- und Saugbaggerarbeiten
  — Unterwasserarbeiten
  — Transporte mit Lastschiffen

KIBAG AG, 8806 BAECH

Telefon 01 / 784 55 55

Filialen in Davos, Horn TG, Landquart, Langnau LU
St. Gallen, Zug, Zürich

dryvit dryvit dryvit

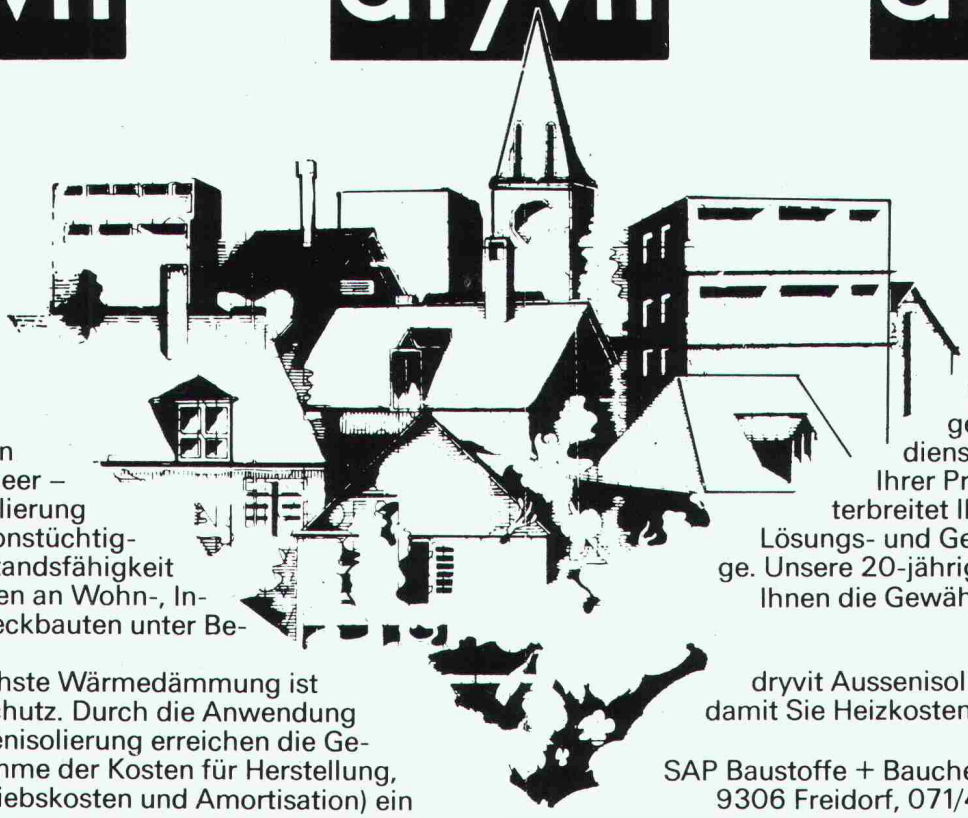

Ob in den Alpen oder am Mittelmeer – dryvit Aussenisolierung hat seine Funktionstüchtigkeit und Widerstandsfähigkeit seit 2 Jahrzehnten an Wohn-, Industrie- und Zweckbauten unter Beweis gestellt.
Die wirtschaftlichste Wärmedämmung ist der Vollwärmeschutz. Durch die Anwendung von dryvit-Aussenisolierung erreichen die Gesamtkosten (Summe der Kosten für Herstellung, Heizanlage, Betriebskosten und Amortisation) ein Minimum.
Unser bestens ausgebauter Beratungsdienst nimmt sich gerne Ihrer Probleme an und unterbreitet Ihnen unverbindlich Lösungs- und Gestaltungsvorschläge. Unsere 20-jährige Erfahrung bietet Ihnen die Gewähr für eine fundierte Beratung.

dryvit Aussenisolierung – damit Sie Heizkosten sparen.

SAP Baustoffe + Bauchemie AG
9306 Freidorf, 071/48 15 45

SAP®

Baltis und Rüegg BSR

Aus der Geilinger-Stahlbaupraxis ein typisches Beispiel:

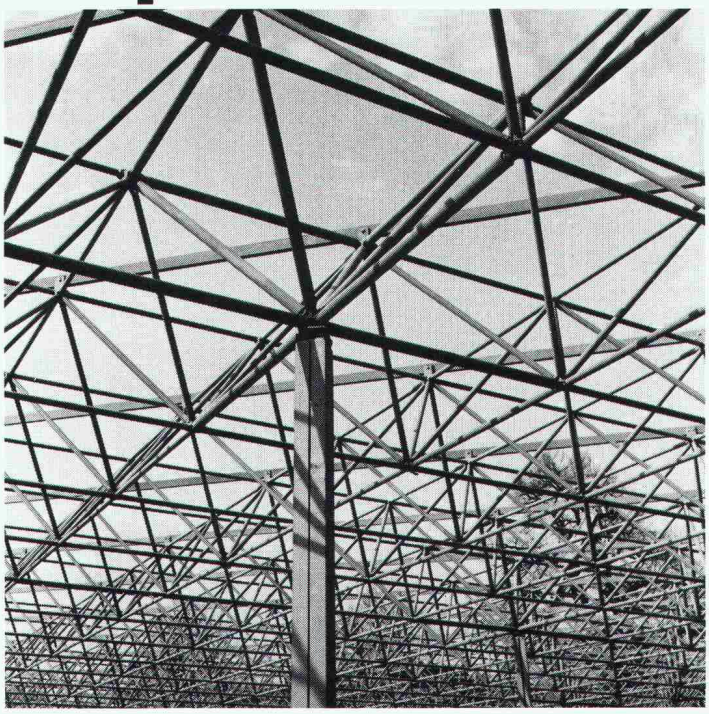

Grossgarage Grüze, Winterthur

Bauherr: Karmon AG, c/o Automobilwerke Franz AG, Zürich
Architekt: Dr. sc. techn. Frank Krayenbühl, dipl. Arch. ETH, Zürich
Ingenieur: W. Santi & Co., dipl. Bauing. ETH, Zürich
unsere Lieferung: Fabrikation und Montage der Stahlkonstruktion für die Untergeschosse (Stahlstützen mit Stahlpilzen) und für das Raumfachwerk als Überdachung der Obergeschosse, ca. 350 t

Stahlbau ist und bleibt für viele Bauprobleme die richtige Lösung: denn Wirtschaftlichkeit und Anpassungsfähigkeit sind gewichtige Argumente.
Als Stahlbau-Partner hat Geilinger jahrzehntelange Erfahrung, in grossen wie in kleinen Bauaufträgen.
Geilinger-Stahlbauten werden sorgfältig geplant, in unseren leistungsfähigen Werkstätten Bülach und Yvonand erstellt und von unseren zuverlässigen Monteuren im In- und Ausland aufgerichtet.
Im Geilinger-Stahlbau steckt Erfahrung, Fachwissen und Qualität.

GEILINGER Ingenieur- und Metallbau-Unternehmung

Geilinger AG
8180 Bülach, Schützenmattstrasse
Tel. 01 860 35 61, Telex 53869

Bülach,
Winterthur,
Yvonand

®
orsopal

ist der Name für **die** flüssige, nahtlose 2—3-mm-Beschichtung in allen Uni-Farben mit der 16 Jahre langen Erfahrung für:

- wasserfeste Türen
- Fenstersimse
- Pultplatten
- Sitzbänke usw.

Gemeindezentrum Kloten

ORSOPAL AG, Kunststoff-Beschichtung
5742 Kölliken, Telefon 064 43 11 21

Wenn zwei
die gleichen Ziele
verfolgen,
sollten sie dies
gemeinsam tun.

Apropos: sind Sie schon
CRB-Mitglied?

Architekten und Bauingenieure brauchen das CRB, weil es ihnen Arbeitsunterlagen für rationelleres Bauen zur Verfügung stellt. Das CRB braucht die Architekten und Bauingenieure als Mitglieder, damit es seine Arbeit erfolgreich fortsetzen kann.

Rationell bauen -
auf CRB bauen.

CRB

Schweizerische Zentralstelle für Baurationalisierung
Seefeldstrasse 214, 8008 Zürich, Tel. 01-55 11 77

«Ich will elektrische Unfälle bereits durch die Planung eliminieren»

sagt Architekt Richard G.
zu seinem Elektro-Fachmann

Seine Antwort:
Fehlerstrom (FI)-
Schutztechnik
mit Apparaten
vom Spezialisten:
CMC Carl Maier+Cie AG
Schaffhausen CMC

FI-geschützt – weil's nützt

Fehlerstrom-Schutz

Unsere Referenz -
30 Jahre Erfahrung
Fenster und Klimafassaden
Constral AG
8570 Weinfelden
Tel. 072 22 55 55

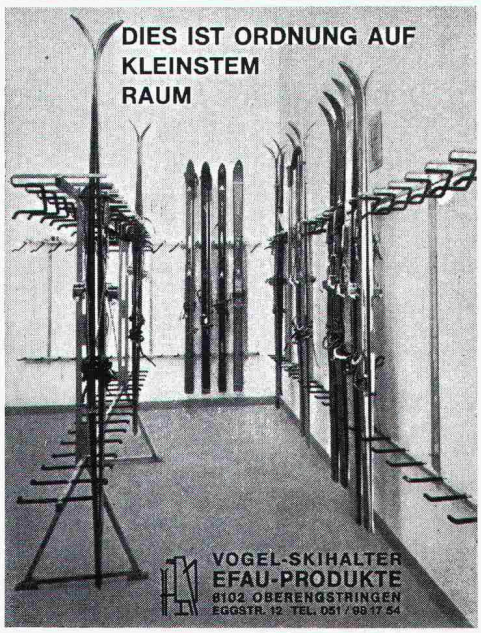

Vogel-Skihalter

Ganzmetall
feuerverzinkt
robust

Planen
und Einrichten
von Skiräumen,
Liefern von Teilen
für Selbstmontage

Für Hotels, Ski- und Ferienhäuser, Schulen, Bergbahnen usw.
Bis 16 Paar Ski
per Laufmeter

ERWIN VOGEL
EFAU-PRODUKTE
8102 Oberengstringen
Eggstrasse 12
Tel. 01 / 750 16 24

BRODTBECK

Liftschacht- und Raumelemente
Fassaden- und Spezialelemente

Vortriebsrohre und Kanalelemente
Cementwaren

Brodtbeck AG
4133 Pratteln

Hardstrasse 42
Telefon 061 81 50 12

Brander-Normtüren – die «grossen» Türen zum kleinen Preis.

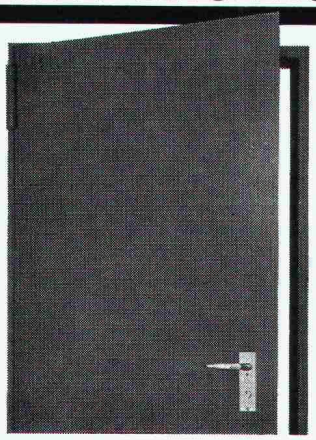

z.B.
feuerhemmende Stahltüre F 30, 50 mm Mineralwolle-Isolation, Federbandtürschliesser, links und rechts verwendbar (einfach auf den Kopf stellen). Komplett mit Beschlag und Rahmen, in 4 Normgrössen

ab Fr. 225.-

Wiederverkaufsrabatt auf Anfrage

brander ag
Normbauteile, 8162 Steinmaur ZH
Telefon 01/853 06 22, Telex 55562

Für Betonschalungen System Raschal

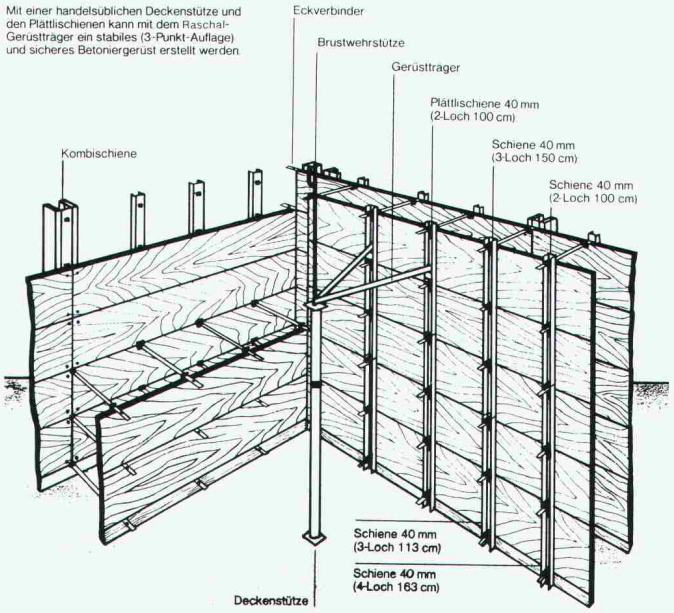

Raschal AG
Bautechnische Elemente

8217 Wilchingen SH
Tel. 053 6 27 55

Mitglied des
Schweiz. Baumeisterverbandes

Ihr Bauvlies SODOCA®

ALBRECHT

Generalvertretung: Mühlebach-Papier AG
Bautechnische Produkte
5200 Brugg, Tel. 056/94 51 11

mühlebach

Verkauf und Lager

Aigle	Gétaz Romang SA	025/26 36 21
Basel	W. Tschopp AG	061/50 55 88
Bern	Alb. Wahlen AG	031/41 31 31
Biel/Bienne	Sabag AG SA	032/22 58 44
Bulle	E. Glasson + Cie SA	029/ 2 61 61
Bussigny	Gétaz Romang SA	021/89 10 31
Château d'Oex	Gétaz Romang SA	029/ 4 75 75
Châtel-St-Denis	Gétaz Romang SA	021/56 71 18
Delémont	Matériaux Sabag SA	066/21 12 81
Fribourg/Givisiez	Glasson Matériaux SA	037/83 11 01
Giubiasco	Edilcentro SA	092/27 18 31
Luzern	Handelsgenossenschaft (HG) des Schweiz. Baumeisterverbandes	041/44 41 44
Montreux	Gétaz Romang SA	021/61 55 77
Les Moulins	E. Glasson + Cie SA	029/ 4 61 06
Palézieux	E. Glasson + Cie SA	021/93 81 06
Payerne	J. Rapin SA	037/61 28 21
Reichenburg SZ	Total-Erdöl AG	055/67 13 80
Romont	E. Glasson + Cie SA	037/52 15 15
Roveredo (Mesolcina)	Edilcentro SA	092/82 12 66
Sion	Gétaz Romang SA	027/22 89 31
La Souste/Susten	Gétaz Romang SA	027/63 12 58
Thun	Baumaterial AG Thun	033/23 31 23
Vevey	Gétaz Romang SA	021/51 05 31
Visp/Viège	Gétaz Romang SA	028/48 11 41
Wil SG	Baumaterial AG	073/23 54 54
Winterthur	Streiff Baumaterial AG	052/28 22 21
Yverdon	Gétaz Romang SA	024/25 81 91
Zürich	Total-Erdöl AG	01 /26 16 30

Schaffroth & Späti AG
Asphalt- und Bodenbeläge

8403 Winterthur

Telefon 052 / 29 71 21
Gegründet 1872

Flachdachbeläge jeder Art

Gussasphalt für Isolationen und Strassen

Spenglerarbeiten

Nacophalt-Hartgussasphaltböden

Linolith-Industriebodenbeläge
seit 50 Jahren bewährt

Zimmerli-Hartbetonböden
für Autogaragen, Rampen usw.

REPOXIT-Kunstharzböden
in diversen Farben, 2 bis 7 mm stark

Aus unserem Fabrikationsprogramm:

Aluminium-Fenster und Fassadenkonstruktionen, Eingangspartien, Türen

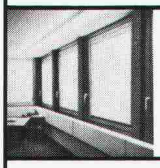

Vollisoliertes Aluminium-Schalldämmfenster
Modell ALSEC–HZ 65•SD

Brandschutz-Türabschlüsse Modell HZ-R
Konstruktion
nach feuerpolizeilichen Vorschriften

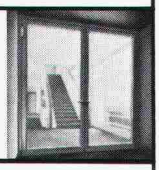

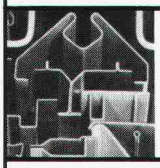

Gepresste Profile
bis 6500 mm Länge und 16 mm Dicke

Blechkonstruktionen

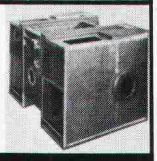

hädrich ag
Gegründet 1877
8047 Zürich, Freilagerstrasse 29
Telefon 01/52 12 52

Metallbau
HZ-Konstruktionen
Profilpresswerk

Rutz

frei-stehende Stahl-kamine

aus doppelwandigem Chromnickelstahl, geschweisst, EMPA-geprüft.

Rutz Kaminbau AG
Postfach
8153 Rümlang, Wibachstr. 3,
T. 01-817 93 11

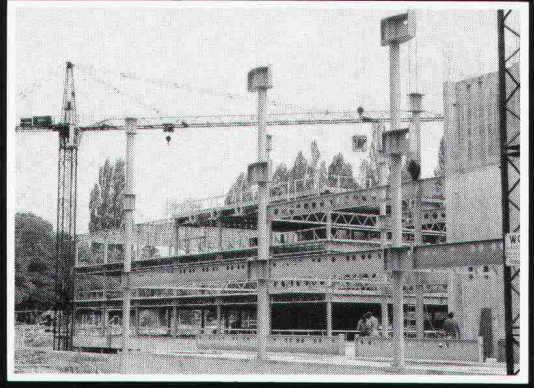

ein Spezialist

hat speziellen Wünschen Rechnung zu tragen.
Unser Know-how, unsere Erfahrung und unsere technischen Möglichkeiten haben uns zu Spezialisten im Stahl- und Metallbau gemacht.

Stahlbau – Metallbau
Abwasserreinigung
Apparatebau
Elektromechanik

Alpha

Alpha AG
CH-2560 Nidau
Telefon 032 51 54 54
Telex 34 692

Im Finish zeigt es sich: **repoxit** ...immer eine Länge voraus

fugenlose Industriebodenbeläge auf Epoxidharzbasis

zum Beispiel Mörtelbelag für stärkste Beanspruchung
Giessharz glatt oder strukturiert.

REPOXIT AG Postfach 8403 Winterthur Telefon 052 29 79 05

S M T

In-und Auslandmontagen von
Stahlbauten, Fassadenverkleidungen jeder Art, Metalldächern, Toren und Fenstern sowie Bauten aus Fertigelementen

SCHNEIDER MONTAGE-TECHNIK

CH-9204 Andwil Tel. 071/25 13 61 Tx 719 209

Spielplätze müssen leben, natürliche Umwelt ersetzen, die kindliche Phantasie bereichern, Abwechslung bieten, zu spielerischen Taten verhelfen, Kontakt schaffen, begeistern, anregen, müssen dem Kind seine Welt bedeuten, müssen Wohnraum im Freien sein . . .
Verlangen Sie den Spielgeräte-Katalog von Geräten in Holz, Metall und Kunstoff.

bürli Postfach 201, 6210 Sursee/LU, Tel. 045 21 20 66

2034/

wancor Wancor AG, Watterstrasse 214 8105 Regensdorf Telefon 01/840 51 71

Vorträge

Nr.		Preis
	Bautechnik	
2322	Betriebliche und bauliche Entwicklungsprojekte bei den SBB. Von O. Wichser (1 Abb.)	5.—
2331	Der Einfluss des Belages auf die Brückenprojektierung. Von D. J. Bänziger. (41 Abb.)	5.—
2332	Der Aufspannboden in der neuen EMPA Dübendorf. Von A. Rösli und H. Hauri. (5 Abb.)	3.60
2338	Die neue Kunsteisbahn Dolder. Von M. A. Trechsel (7 Abb.)	4.40
2345	Städtebau durch industrielle Fertigung. Von E. u. R. Lanners, R. Wahlen u. A. Ruprecht. (16 Abb.)	5.—
2365	Diagramme für die Traglast von Stahlbetonquerschnitten bei kleiner Exzentrizität der Druckkraft. Von F. Knoll. (18 Abb.)	4.—
2381	Ankersysteme der Firma Stump Bohr AG. Von H. Bendel u. E. Weber. (22 Abb.)	3.—
2409	Die Hochhäuser der Überbauung Worblaufen mit vorfabrizierten Wandelementen aus Backsteinen nach dem Verfahren Preton. Von G. Zenobi, D. Szerdahelyi und Ed. Helfer. (19 Abb.)	5.—
2439	Beanspruchung vertikaler Pfähle unter Horizontalschub. Von F. Andres (7 Abb. u. 4 Tabellen)	2.—
2441	Vorfabrizierte Überführung mit Betonfahrbahn in Oensingen. Von R. Favre (5 Abb.)	2.80
2443	Untersuchung über die statische Mitwirkung des Betondeckbelages an der rechten Zwillingsbrücke der N 13 bei St. Margrethen/SG. Von D. J. Bänziger und H. Pfammatter. (17 Abb.)	5.—
2446	Die Krümmung abgebogener Armierungsstähle. Von B. Bernardi und R. Sagelsdorff. (20 Abb.)	4.40
2457	Einfluss der Drehgeschwindigkeit auf Festigkeitswerte von Armierungsstählen. Von P. Lampert, A. Wegmüller u. B. Thürlimann. (7 Abb.)	3.60
2466	Belastungsvorschriften für Brücken der Schwertransportstrassen. Von K. Basler. (3 Abb.)	3.60
2471	Über die Verschiebung des Trägerendes bei Rollenlager des einfachen Balkens. Von M. Ladner. (3 Abb.)	1.—
2487	Betongelenke am Hardturm-Viadukt der SBB in Zürich. Von H. Denzler, D. J. Bänziger, H. Sallenbach und E. O. Fessler. (19 Abb.)	5.—
2503	Eisbereitungsanlage für die Winter-Olympiade 1968 in Grenoble. Von J. Widmer. (19 Abb.)	3.60
2639	Fundationsprobleme beim Bau der Frequenzumformeranlage Giubiasco. Von E. Stamm. (8 Abb.)	2.50
2651	ASIC – Aus der Praxis des selbständigen Ingenieurs. Mitgliederverzeichnis 1970. Von F. Burri und anderen Autoren. (25 Abb.)	9.80
2689	Grossbohrpfähle, Sonderausführungen im Brückenbau. Von R. Ledergerber. (28 Abb.)	3.60
2724	Neues aus der Beton-Technologie. Von A. Voellmy (2 Abb.)	4.20
2725	Wirklichkeitsnahe Berechnung schwerbelasteter Holzbauteile. Von K. Möhler (7 Abb.)	3.60
2763	Bestimmung instationärer Lasten auf Gebäude und Gebäudeteile. Von H. Thomann. (22 Abb.)	4.40
2797	Dampfdruckentspannung, Sickerwasser- und Kondenswasserableitung unter bituminösen Brückenbelägen. Von H. Honegger (13 Abb.)	2.60
2803	Das Gleitschalverfahren. Von R. Portmann. (4 Abb.)	2.80
2809	Minimale Lagerung von Brücken dank torsionssteifem Überbau. Von R. Favre. (10 Abb.)	3.60
2834	Die Verankerung der Haupttragseile für die Olympia-Zeltdachkonstruktion in München. Von G. Zenobi. (23 Abb.)	5.60
2853	ASIC – Aus der Praxis des selbständigen Ingenieurs. Mitgliederverzeichnis 1972. Von versch. Verfassern. (31 Abb.)	12.20
2861	Schäden und Verantwortung bei grundbaulichen Arbeiten. Von G. Soutter u.a. (17 Abb.)	7.40
2867	Ein Bewertungssystem der Bruchsicherheit. Von T. Varga. (71 Abb.)	17.50
2901	Neue Organisationsformen beim Bauen. (22 Vorträge der SIA-Tagung vom 10./11. November 1972) (25 Abb.) Für SIA-Mitglieder Fr. 6.–	10.—
2925	Vorgespannte Flachdecken im Lagerhaus Schöntalhof Rupperswil. Von K. Stamm und R. Kägi. (11 Abb.)	3.—
2926	Beitrag zur Vorspannung der Platten durch beliebig verlaufende Spannglieder. Momenteinflussflächen der Platten für Vorspannung. Von F. Yüksel (9 Abb.)	3.—
2927	Hydraulischer Pressrohrvortrieb im Kanalisationsbau. Von I. Dašek. (12 Abb)	3.60
2930	Computer-Graphik als Hilfsmittel des Bauingenieurs. Von D. Pfaffinger. (8 Abb.)	2.—
2958	Verstärkung von Tragkonstruktionen mit geklebter Armierung. (Telefongebäude Füsslistrasse in Zürich – Umbau und Renovation). Von verschiedenen Verfassern. (44 Abb.)	5.—
2974	Das Eisretentionsbecken in der Sihl. Von Ed. Marth, K.-Ch. Taubmann und L. J. Streuli (51 Abb.)	10.—
2987	Rückverankerte Baugrubenumschliessung im Grundwasser als bleibender Bestandteil des Bauwerks mit permanenter Drainage. Von U. Schäfer. (18 Abb.)	4.—
3018	Versuche an vertikalen Zugverankerungen. Von J. Bernath, F. Hirt, Ed. Marth und U. von Matt. (26 Abb.)	6.—
3047	Das Erdbeben in Friaul vom 6. Mai 1976. Beanspruchung und Beschädigung von Bauwerken. Von E. Glauser, E. Heimgartner, B. Rast und R. Sägesser. (24 Abb.)	8.60
3074	Ingenieurbiologische Bauweisen. Tagungsbericht «Vom Bauen mit der Natur». Von H. Zeh. (8 Abb.)	3.60
3078	Die Bauarbeiten an der Flughafenlinie Zürich-Kloten. Von versch. Verfassern (viele Abb.)	6.—
3121	Versuche mit Brückenlagern. Von A. Maissen. (16 Abb.)	4.10
3138	Schlitzpfähle – Spezielle Anwendung des Schlitzverfahrens bei Bauarbeiten im Hauptgebäude der SKA in Zürich. Von H. P. Huber. (4 Abb.)	1.60
3145	Spritzbeton als Auskleidung von Kavernen im Fels. Von P. Teichert (11 Abb.)	4.50
	1979	
3156	Verbesserung des Energiehaushalts von Gebäuden durch Verminderung der Wärmeabstrahlung von Fenstern und Fassaden. Von G. Finger, F. Kneubühl, F. Thiébaud, Ch. Zürcher und Th. Frank, Zürich.	4.50
3169	Sparpotential Raumheizung. Von Federico Venosta, Zürich. (8 Abb.)	2.50
3171	70 Jahre geleimte Holz-Tragwerke in der Schweiz. Von Hellmut Kühne, Zürich (17 S., 42 Abb.)	5.30
3175	Fliessbeton. Herstellung, Eigenschaften, Anwendungsbereiche. Von Willy Wilk, Wildegg (12 S., 18 Abb.)	4.30
3176	Renovation und Sanierung der Barfüsserkirche in Basel. Von Alfred Jaggi, Basel. (14 S., 11 Abb.)	4.50
3177	Statische Sicherung historischer Bauten. Von Emil Schubiger, Zürich. (12 S., 13 Abb.)	4.30
3187	Neubauten der Maschinenfabrik Micafil AG in Zürich. Von verschiedenen Verfassern. (16 S., 19 Abb.)	5.50

Bestellschein

Bitte senden Sie mir die nachfolgend aufgeführten Sonderdrucke gegen Rechnung (zuzüglich Porto und Verpackung)

Nr.	Expl.	Nr.	Expl.
Nr.	Expl.	Nr.	Expl.
Nr.	Expl.	Nr.	Expl.

Name:

Strasse:

PLZ/Ort:

Datum:

Unterschrift:

Einsenden an

Verlags-AG der akademischen technischen Vereine
Postfach 630, 8021 Zürich

Stellenangebote

Für die Mitarbeit bei der Planung und Realisierung von Bauvorhaben im **Bahnhofgebiet Luzern** suchen wir einen

dipl. Bauingenieur

Wir stehen Ihnen für eine unverbindliche Kontaktaufnahme jederzeit gerne zur Verfügung.

Plüss + Meyer, Bauingenieure AG
Grendelstrasse 5, 6004 Luzern
Telefon 041 / 23 76 21

Stadt Adliswil

Auf dem Bauamt unserer Vorortsgemeinde von Zürich mit etwa 17 000 Einwohnern ist die Stelle eines

technischen Beamten

zu besetzen.

Dem neuen Mitarbeiter werden folgende Aufgaben zur selbständigen Bearbeitung übertragen:

— Beratung von Bauwilligen und Behörden in baulichen und baupolizeilichen Fragen
— Mitwirkung in der Baukommission und bei Planungsarbeiten
— Erledigung technischer Kontrollarbeiten und Verfassen von schriftlichen Berichten
— Begleitung von Unterhalts- und kleineren Umbauarbeiten von der Devisierung bis zur Abrechnung

Diese vielseitige Tätigkeit erfordert Freude und Interesse an öffentlichen Aufgaben und Verständnis für die mannigfaltigen Anliegen unserer Bevölkerung. Aus diesem Grund legen wir auch Wert auf Kontaktfreude und Leichtigkeit im mündlichen und schriftlichen Ausdruck. Erfahrung in der Ausarbeitung von Baugesuchen und als Projektleiter sind für diese Stelle sehr wertvoll.

Wir bieten Ihnen eine selbständige Tätigkeit in kleinem Team, den Leistungen entsprechendes Gehalt, gut ausgebaute Sozialleistungen sowie gleitende Arbeitszeit.

Möchten Sie noch mehr über diese Stelle wissen? Unser Stadtschreiber, Herr J. Reiser, erteilt gerne weitere Auskünfte (Telefon 01 / 710 33 11).

Ihre handschriftliche Offerte unter Angabe des Bildungsganges und der bisherigen Tätigkeit richten Sie an den **Stadtrat Adliswil, 8134 Adliswil.**

Stadtrat Adliswil, 8134 Adliswil.

Architekturbüro im Raum Zug sucht

Architekt(in)

mit denkmalpflegerischer Erfahrung.

Ein grösseres, anspruchsvolles Objekt steht kurz vor der Restaurierung.

Arbeiten Sie sorgfältig und kennen Sie sich in der Bauführung aus, dann melden Sie sich bitte unter Chiffre SIA 187, IVA AG, Postfach, 8035 Zürich.

HUBER+SUHNER AG

Unsere im Hoch- und Tiefbau zum Einsatz kommenden Abdichtungssysteme — sie enthalten Elemente aus Kunststoff und Kautschuk — sind ein grosser Erfolg.

Zur Ergänzung des Beratungsteams benötigen wir deshalb einen

Baufachmann

dem ein vielseitiger Einsatz liegt. Zu seinen Aufgaben gehören: Detailzeichnungen und Devis ausarbeiten, Versuche durchführen, Kunden beraten usw. Hiefür scheint uns ein Bauzeichner mit Baustellenerfahrung sowie handwerklichem Geschick oder ein Bauhandwerker mit Flair für zeichnerische Arbeiten geeignet. Kenntnisse der französischen Sprache wären uns willkommen.

Spricht dieser Aufgabenbereich Sie an? Dann freuen wir uns auf Ihre Bewerbung. Für einen ersten telefonischen Kontakt steht Ihnen unser Frl. M. Reizele gerne zur Verfügung.

HUBER+SUHNER AG
Kabel-, Kautschuk-, Kunststoffwerke
8330 Pfäffikon ZH
Telefon 01 / 950 40 20

Holzbau AG Lungern

Wir bauen Wohn- und Ferienhäuser als Planer und Generalunternehmer. Ueber unsere Tochtergesellschaft SARNA-HALLEN AG LUNGERN planen und erstellen wir Sport- und Industriehallen. Unser Tätigkeitsgebiet umfasst die ganze Schweiz.

Für die Ostschweizer Kantone inkl. Zürich und Aargau suchen wir einen

Architekten im Aussendienst

mit Arbeitsplatz in diesem Gebiet.

Sein Aufgabengebiet umfasst:
— Akquisition
— Bau- und Finanzberatung
— Entwerfen individueller Häuser
— Betreuung des Bauherrn während der Realisierung (keine Bauführung)

Die Unterstützung durch unser Architektur- und Ingenieurbüro in Lungern ist gewährleistet.

Es ist vorgesehen, die Stelle mit der Zeit auch auf den Verkauf im Hallensektor auszuweiten.

Ein 35- bis 50jähriger Architekt mit Erfahrung im Entwerfen und gutem Verhandlungsgeschick findet hier ein vielseitiges und ausbaufähiges Tätigkeitsgebiet mit überdurchschnittlicher Verdienstmöglichkeit. Studienabschluss erwünscht.

Bewerber wenden sich mit den üblichen Unterlagen an die Geschäftsleitung der Holzbau AG, 6078 Lungern.

Für telefonische Auskünfte ist Herr Dr. Hans-H. Gasser zuständig.

HOLZBAU AG, 6078 LUNGERN, Telefon 041 / 69 11 44

ALESA

Wir projektieren Industrieanlagen im Ausland

Sind Sie ein erfahrener Eisenbeton- oder Tiefbauzeichner?

Wir haben ein interessantes Arbeitsgebiet für Sie:

- Industriebauten
- Silos
- Hydr. Kraftwerke
- Hafenanlagen
- Brücken
- Strassen

Unsere Projekte sind vorwiegend im Ausland.

Machen Sie mit? Dann schreiben Sie an

ALESA Alusuisse Engineering AG
zuhanden von Herrn R. Nabulon
Max-Högger-Strasse 6, 8048 Zürich, Telefon 01 / 64 11 10

Wir sind eine der bedeutendsten schweizerischen Ingenieurunternehmungen und bearbeiten Projekte in der ganzen Welt.

Wir suchen für unsere Funktion Wasseraufbereitung einen

dipl. Bauingenieur ETH

für die Projektierung von Wasserversorgungen und Kläranlagen mit einigen Jahren Erfahrung im Siedlungswasserbau. Englischkenntnisse erwünscht, Französischkenntnisse von Vorteil.

Wir bieten eine interessante und weitgehend selbständige Tätigkeit in einem kleinen Team, ein leistungsorientiertes Gehalt und die Sozialleistungen einer Grossunternehmung.

Wir bitten interessierte Herren, ihre Bewerbung mit den üblichen Unterlagen unter dem Kennzeichen F 3.10 an unsere Personalabteilung zu richten.

ELEKTROWATT
INGENIEURUNTERNEHMUNG AG
Bellerivestrasse 36, 8008 Zürich
Telefon 01/32 62 61

sucht auf Frühjahr 1980 folgende Mitarbeiter für den Einsatz in einem Ausbildungszentrum für einheimische Baufachleute in

KAMERUN / Westafrika

Bauführer oder Polier

mit abgeschlossener Maurerlehre

Ihm obliegen die praktische und theoretische Grundausbildung von Maurerlehrlingen, die Betreuung von Spezialkursen im Baufach und die verantwortliche Leitung der Bauabteilung der Schule.

Zimmermann/Zimmermeister

für die praktische und theoretische Ausbildung von Holzfachleuten und die selbständige Leitung der Holzbauabteilung der Schule.

Eventuell kommt eine Kombination der beiden Stellen in Frage (Bauführer mit Zimmermannausbildung).

Anforderungen für beide Stellen
— solide berufliche Ausbildung und einige Jahre Praxis
— handwerkliches Geschick
— Organisationstalent und Flexibilität
— Freude an selbständigem und eigenverantwortlichem Arbeiten
— pädagogische Fähigkeiten (entsprechende Praxis nicht unbedingt erforderlich)
— sehr gute Beherrschung der englischen Sprache, gute Französischkenntnisse

Falls Sie sich für einen dieser Aufgabenbereiche interessieren, die entsprechenden Anforderungen erfüllen und bereit wären, sich im Rahmen eines Entwicklungsprojektes während dreier Jahre zu engagieren, würden wir uns über Ihre Bewerbung freuen. Bitte schreiben Sie uns unter Beilage der üblichen Unterlagen an folgende Adresse:

HELVETAS, Schweizer Aufbauwerk für Entwicklungsländer
Postfach, 8042 Zürich

STEINER

Wir suchen zur Ergänzung unseres gut eingespielten Teams einen weiteren versierten, tüchtigen

Innenarchitekten

mit Erfahrung in der Projektierung von Restaurant- und Hotel-Innenausbauten.

Interessenten sind gebeten, sich telefonisch mit uns in Verbindung zu setzen, damit wir eine Besprechung abmachen und uns gegenseitig kennenlernen können. Bitte verlangen Sie am Telefon Herrn Christen.

Karl Steiner
Planungsabteilung
Hagenholzstrasse 60
8050 Zürich
Telefon 01 / 50 10 10

STEINER

ALESA

Wir projektieren Industrieanlagen im Ausland

Insbesondere geht es um Eisenbeton- und Stahlkonstruktionen für Giesserei- und Walzwerke, Förderband- und Rohrleitungsbrücken, Behälter und Silos.

Für einen jüngeren

dipl. Bauingenieur ETH

- mit 3 bis 4 Jahren Praxis im Eisenbeton- und Stahlbau
- mit fundierten Kenntnissen in Statik und Computer-Anwendung
- mit Englisch-, Französisch- und wenn möglich Spanischkenntnissen

ist es sicher eine interessante Aufgabe, auf diesen Gebieten selbständig die statischen Berechnungen anzustellen und die Planbearbeitung zu überwachen.

Bitte senden Sie Ihre Bewerbung an

ALESA Alusuisse Engineering AG
zuhanden von Herrn R. Nabulon
Personaldienst
Max-Högger-Strasse 6, 8048 Zürich, Telefon 01 / 64 11 10

Zur Ergänzung unseres Ingenieurteams suchen wir einen jüngeren

dipl. Bauingenieur ETH
als Statiker

für die Bearbeitung von interessanten Aufgaben im Brücken- und Hochbau.

Bewerbungen mit den üblichen Unterlagen an:

D. J. Bänziger & A. J. Köppel
dipl. Ing. ETH/SIA/ASIC
9470 Buchs, Haus Zentrum, Telefon 085 / 6 25 56 oder 6 18 83

Unternehmensberatung für Personal-, Führungs- und Ausbildungsfragen

Mein Auftraggeber ist ein in Fachkreisen gut bekanntes Unternehmen für

Architektur und Planung

Es hat seinen guten Ruf durch besondere architektonische Leistungen und kompetente Arbeit begründet. Durch die Rezession nicht berührt, hat es auch in den letzten Jahren einen expansiven Kurs verfolgt.
Die heutige Grösse bedingt daher eine erhebliche Verstärkung der technischen Infrastruktur.
Diese soll zusammengefasst und unter eine starke Leitung gestellt werden.
Ich bin beauftragt, einen

Baufachmann
als technischen Leiter

zu suchen. Er muss

unternehmerisches Format

besitzen, weil ihm die

volle Partnerschaft

mit allen Vorteilen, aber auch Verantwortlichkeiten angeboten wird.

Er wird die
— technisch-konstruktiven Belange der Grossprojekte überwachen
— Bauleitungen koordinieren
— Kalkulation und das Rechnungswesen leiten
— Generalunternehmerfunktion für einzelne Objekte wahrnehmen

Die Grundvoraussetzungen für diese Tätigkeit lauten:
— hohe fachliche Qualitäten im bautechnischen Bereich, einschliesslich Kalkulation und Rechnungswesen
— Fähigkeit, einen grösseren Stab von etwa 20 Mitarbeitern zu leiten
— systematische und straffe Arbeitsweise

Ebenso entscheidend sind die Persönlichkeitswerte, die sich ausdrücken in Reife und Klarheit des Urteils sowie in der Fähigkeit, zusammen mit den übrigen Partnern das Unternehmen auf seinem hohen Niveau weiterzuführen und zu entwickeln.

Hauptsitz des Unternehmens ist Zürich.

Ich gebe Ihnen gerne einen umfassenden Einblick in das Unternehmen, seine Organisation, Auftragsstruktur und künftige Vorhaben.

Ich erbitte Ihre Zuschrift oder Kontaktaufnahme. Uneingeschränkte Diskretion nach allen Seiten ist Ihnen als Selbstverständlichkeit zugesichert.

Dr. W. Hönig
Schlüsselgasse 2, Postfach, 8022 Zürich, Tel. 01/211 27 18

Als Ergänzung in unser Architekturbüro suchen wir einen erfahrenen, zuverlässigen

Architekten HTL

als Projektleiter

Aufgaben:

— die technische und organisatorische Leitung anspruchsvoller Bauvorhaben

— die Führung von Zeichnern und Bauführern

— der Kontakt mit Bauherrschaft, Behörden und Unternehmern

Bitte senden Sie Ihre Bewerbung mit Unterlagen an

Burkard + Meyer + Steiger
Architekten SIA, Dammstrasse 7, 5400 Baden

BAUDEPARTEMENT DES KANTONS AARGAU
Abteilung Hochbau

Fachleute für Lärmmessungen

Mit dem Inkrafttreten der Kantonalen Verordnung über den Lärmschutz in Gebäuden sind die Gemeinden gehalten, durch Kontrollmessungen in den fertig erstellten Bauten die Einhaltung der einschlägigen Vorschriften zu prüfen. Ebenso sind in Beschwerdefällen Nachkontrollen vorzunehmen.

Aus praktischen Gründen stellt das Baudepartement die Messgeräte zur Verfügung und sucht deshalb geeignete Fachleute, wie

Architekten/Hochbauingenieure
Bauphysiker/Akustiker

die sich für die Uebernahme dieser Aufgaben im Auftrag der Gemeindebehörden interessieren. Die Honorierung erfolgt durch die Gemeinden.

Schriftliche Bewerbungen sind zu richten an das

Baudepartement des Kantons Aargau
Abteilung Hochbau
Heinerich-Wirri-Strasse 3, 5001 Aarau

Für eine finanzstarke Firmengruppe in der Ostschweiz suche ich einen jüngeren qualifizierten

Architekten HTL

Der Schwerpunkt seines Aufgabenbereichs liegt in der
— Bearbeitung von Projekten und Detailplanung
— Offertausarbeitung
— Bauleitung und Abrechnung

Mit diesem interessanten Stellenangebot wende ich mich an einen tüchtigen Baufachmann mit praktischer Erfahrung in der Planung und Ausführung von Hochbauten. Die selbständige und abwechslungsreiche Tätigkeit lässt viel Spielraum offen für Eigeninitiative und die aktive Mitgestaltung eines breiten Aufgaben- und Kompetenzbereichs. Interessante Anstellungsbedingungen, ein erfolgbezogenes Gehalt und gute Zukunftsaussichten runden das attraktive Angebot ab.

Bewerber, die sich von dieser Zielsetzung angesprochen fühlen und die Bereitschaft haben, ihren Leistungswillen und ihr Fachkönnen unter Beweis zu stellen, werden gebeten, ihre Unterlagen einzureichen. Volle Diskretion wird zugesichert.

Personalberatung Fritz Müller AG
Inhaber W. Wilhelm
Konsulent für Unternehmer-, Personal- und Berufsfragen
9001 St.Gallen Bahnhofstrasse 4 ☎ 071 22 03 22
St.Gallen Zürich

Wir sind eine aufstrebende und gut fundierte Generalunternehmung im Raume Luzern und suchen einen erfahrenen und ausgewiesenen

leitenden Architekten/ Bauführer

für die selbständige, technische Leitung der Generalunternehmung

Wir erwarten:

Unternehmerpersönlichkeit, Verhandlungs- und Organisationstalent, ausgeprägtes Kostendenken

Wir bieten:

selbständige Tätigkeit in kleinem und ausbaufähigem Team, modern eingerichtete Büros, leistungsorientiertes Gehalt

Fühlen Sie sich angesprochen, so senden Sie Ihre Bewerbungsunterlagen mit Schriftprobe unter Chiffre 25-TB 71 an Publicitas, 6002 Luzern.

Zentralschweizerisches Technikum Luzern

Ingenieurschule HTL
Technikumsstrasse, 6048 Horw

Auf den 1. August 1980 oder auf einen zu vereinbarenden Termin ist die Stelle eines vollamtlichen

Dozenten

für die Fächer des **Bauingenieurwesens** zu besetzen. Der Unterricht umfasst Theorie und Konstruktionsübungen auf dem Gebiet der Baustatik und des Stahlbetonbaus. Auf diesen Gebieten sollen auch Diplomarbeiten ausgeführt werden. Einem Bauingenieur mit entsprechender Praxis und in der Regel mit abgeschlossenem Hochschulstudium bieten wir eine selbständige und verantwortungsvolle Tätigkeit, wobei noch ein gewisser Spielraum zu eigenen Arbeiten und Kontakten mit der Praxis verbleibt.

Die Bewerbung hat bis zum 8. Dezember 1979 zu erfolgen. Nähere Auskünfte über die Anstellungsbedingungen und die Bewerbung erteilt die

Direktion des
Zentralschweizerischen Technikums Luzern, 6048 Horw
Telefon 041 / 40 77 55

Goehner

In unserer Architekturabteilung können wir einem tüchtigen

Bautechniker/ Architekten HTL

eine interessante Stelle anbieten.

Der neue Mitarbeiter wird selbständig die Ausführungsplanung anspruchsvoller Bauprojekte bearbeiten und bei Projektierungsarbeiten mitwirken.

Wir haben fortschrittliche Anstellungsbedingungen und gute Sozialleistungen, gleitende Arbeitszeit und ein Personalrestaurant im Hause.

Richten Sie Ihre Bewerbung bitte an den Personalchef der

Göhner AG
Hegibachstrasse 47, 8032 Zürich, Telefon 01 / 53 58 00

STEINER

Wir suchen zur Verstärkung unseres Bauteams ein paar tüchtige, zuverlässige, initiative Fachleute als

Baukalkulatoren
Baudeviseure

mit mehrjähriger Berufserfahrung im Zusammenhang mit Grossbaustellen des Hochbaus und anspruchsvollem Innenausbau.

Interessenten sind gebeten, ihre Bewerbungsunterlagen mit Lebenslauf, Zeugniskopien, Referenzangaben und Handschriftprobe zu senden an

Karl Steiner
Generalunternehmung
Hagenholzstrasse 60
8050 Zürich
Telefon 01 / 50 10 10

STEINER

Häusermann

Maschinen und Anlagen für die Bauindustrie auf internationaler Ebene

Unser Auftraggeber ist ein fundiertes schweizerisches Industrieunternehmen mit erfolgreichem Diversifikationsprogramm.

Für den Unternehmensbereich Baumaschinen und -anlagen suchen wir heute eine etwa 30- bis 45jährige

Verkäuferpersönlichkeit

mit solider kaufmännischer oder technischer Grundausbildung. Mit Initiative und Fronterfahrung gilt es hier, das bestehende Vertretungsnetz systematisch auszubauen, die Vertretungen zu überwachen, aktiv zu unterstützen und neue Kanäle zu erschliessen.

Der Stelleninhaber muss auch in der Lage sein, auf verschiedenen Stufen Verkaufsverhandlungen persönlich anzubahnen und grössere Geschäfte abzuschliessen. Da es sich um eine

ausbaufähige Position

handelt, weisen Sie sich nicht nur über erfolgreiche internationale Verkaufspraxis im Investitionsgütersektor, sondern auch über gute marktanalytische Kenntnisse aus. Dass verhandlungsreife Fremdsprachenkenntnisse und Reisebereitschaft erwartet werden, versteht sich von selbst. Eine gründliche firmen- und branchenspezifische Einführung wird gewährleistet.

Bitte kontaktieren Sie den Beauftragten, Herrn M. Steiner, in der von Ihnen bevorzugten Form unter Kennziffer 4564. Absoluter Diskretion können Sie gewiss sein.

Häusermann + Co AG
Wirtschafts- und Unternehmensberatung
Geschäftsbereich «Personal»
8035 Zürich, Stampfenbachstrasse 48, Telefon 01 / 60 41 41

Vorspann-Technik
Brückenbau — Tiefbau — Spezialgebiete

Bauingenieur ETH/HTL

per 1. Januar 1980 oder nach Uebereinkunft gesucht.

Aufgaben:
— Projektbearbeitung
— Baustellenüberwachung
— Kalkulation und Offertwesen

Wir erwarten:
— fundierte Fachkenntnisse
— mehrjährige Praxis
— Baustellenerfahrung
— Durchsetzungsvermögen

Standort: Zürcher Oberland

Idealalter: 28 bis 35 Jahre

Initiativer Mitarbeiter — zuverlässig und selbständig — findet vielseitige, ausbaufähige Dauerstelle. Als leistungsstarkes, dynamisches Team arbeiten wir eng mit weltbekannter Spezialunternehmung zusammen.

Ihre handschriftliche Bewerbung mit den üblichen Unterlagen erreicht uns unter Chiffre SIA 193 an IVA AG, Postfach, 8035 Zürich.

Wir suchen einen

dipl. Architekten ETH oder HTL

mit einigen Jahren Praxis für die Mitarbeit an Projekten und Wettbewerben. Eintritt Anfang 1980.

Gerne erwarten wir Ihre Bewerbungsunterlagen oder Ihren Anruf.

H. P. Menn, dipl. Architekt ETH/SIA/BSA
Poststrasse 43, 7000 Chur, Telefon 081 / 22 66 80

Alteingesessenes Ingenieurbüro im Limmatraum

sucht zur statisch/konstruktiven Bearbeitung und Betreuung von vielseitigen Projekten des Hochbaus, Industriebaus und Tiefbaus

Bauingenieur HTL

mit Interesse an Computer-Statik und Möglichkeit zur zeitweiligen Ueberwachung einer Baustelle im französischsprechenden Ausland, sowie

Eisenbetonzeichner

zur zeichnerisch/konstruktiven Darstellung der entsprechenden Objekte. Abwechslungsreiche langfristige Aufträge gesichert.

Anfragen erbeten über Telefon 01 / 980 09 37 (ab 19 Uhr).

Zur Ergänzung unseres jungen Mitarbeiterstabes suchen wir auf Anfang 1980 einen initiativen jüngeren

dipl. Bauingenieur ETH

Vertiefungsrichtung **Statik/Konstruktion** und einige Jahre praktische baustatische Erfahrung.

Wir bieten eine nicht alltägliche, absolut selbständige und herausfordernde Tätigkeit in leitender Position mit entsprechenden finanziellen Möglichkeiten.

Gerne erwarten wir Ihre Bewerbung mit den üblichen Unterlagen.

AMMANN AG, Bauingenieure
Hirtenhofstrasse 48a, 6005 Luzern
Stanserstrasse 1, 6362 Stansstad

Ingenieurbüro F. Ryser AG Bern

sucht einen jungen

Ingenieur-Techniker HTL

mit 2 bis 3 Jahren Praxis im allgemeinen Tiefbau zur Projektierung und Bauleitung von Anlagen im Siedlungswasserbau. Eintritt nach Uebereinkunft.

Handschriftliche Bewerbungen mit den üblichen Unterlagen sind zu richten an

Ingenieurbüro F. Ryser AG
Engestrasse 9, Postfach 224, 3000 Bern 26 (Brückfeld)
Telefon 031 / 23 65 11 (Herr Schaffner)

EKZ

Für unsere Bauabteilung suchen wir einen

Architekten

Wir bauen Bürogebäude, Werkgebäude, Wohnungen, Verkaufsläden und technische Bauten für die Stromverteilung.
Wir erwarten qualifizierte Bewerber mit mehrjähriger Praxis in allen Sparten des Berufs.
Wir legen grossen Wert auf Durchsetzungsvermögen, Organisationstalent und Verhandlungsgeschick. Idealalter 30 bis 40 Jahre.
Wenn Sie gewohnt sind, anfallende Arbeiten selbständig anzupacken und zielstrebig zu lösen, richten Sie Ihre schriftliche Bewerbung samt Foto an die

Elektrizitätswerke des Kantons Zürich
Bauabteilung, Dreikönigstr. 18, Postfach, 8022 Zürich

Ingenieurbüro im Raum Bern sucht zur Verstärkung seiner Abteilung Bauphysik/Schalltechnik einen jüngeren

dipl. Bauingenieur ETH

Die Stelle erfordert Geschick im Umgang mit Messgeräten, Gewandtheit im schriftlichen und mündlichen Ausdruck und eine selbständige, initiative Arbeitsweise.

Offerten sind zu richten unter Chiffre M 901471 an Publicitas, 3001 Bern.

Für Planung und Ausführung schöner Bauaufgaben suchen wir per sofort oder später

Bauzeichner

mit einigen Jahren Praxis.

Unser angenehmes Arbeitsklima wird Ihnen gefallen. Vielleicht interessiert Sie auch unsere Arbeitsweise mit neuzeitlichen Planungs- und Baumethoden.

Telefonieren Sie uns bitte über 01 / 53 27 00.

Dr. F. Pfammatter, dipl. Arch. ETH/SIA
Zollikerstrasse 249, 8008 Zürich

Wir möchten unser Team mit jungen, tüchtigen Nachwuchskräften verstärken. Sie haben Gelegenheit, sich an interessanten Hochbauten einzuarbeiten.

Sind Sie

dipl. Bauingenieur ETH oder Bauingenieur HTL

so telefonieren Sie über 031 / 44 69 11.

Balzari Blaser Schudel, Ingenieure und Planer
Kramburgstrasse 14, 3006 Bern

Tiefbau- und/oder Planungszeichnerin

wenn möglich mit einiger Praxis, gesucht zur Bearbeitung von Projekten des allgemeinen Tiefbaus bzw. der Orts- und Regionalplanung mit Kombinationsmöglichkeit der beiden Sparten.

Arbeitsort für Tiefbau: Dietikon — für Planung: Schlieren.

Wir freuen uns auf Ihre Bewerbung zur Verstärkung unseres jungen Teams.

Ing.- und Vermessungsbüro Sennhauser, Werner & Rauch
Bahnhofstrasse 2, 8952 Schlieren, Telefon 01 / 730 18 44

In kleines Team suchen wir auf etwa 1. Januar 1980 deutschsprachigen Schweizer

Bauingenieur

mit ETH-Abschluss und mehrjähriger Erfahrung auf den Gebieten

- **Grundbau**
- **Bodenmechanik**
- **Geotechnik**

Für initiativen, etwa 30jährigen Bewerber bietet sich eine vielseitige Dauerstelle mit interessanten Entwicklungsmöglichkeiten.

Bewerbungen mit Zeugnissen sind zu richten unter Chiffre SIA 198 an IVA AG, Postfach, 8035 Zürich.

In unseren Betrieb in Richterswil am Zürichsee suchen wir

Eisenbetonzeichner(in)

und

Tiefbauzeichner(in)

für interessante Arbeiten im Industrie- und Wohnungsbau sowie im kommunalen Tiefbau.

Wir sind ein fortschrittliches, modern eingerichtetes Büro, und Sie finden bei uns ein angenehmes Arbeitsklima mit zeitgemässer Entlöhnung und guten Sozialleistungen.

J. Caflisch + Partner, dipl. Ing. ETH/SIA
Ingenieurbüro, 8805 Richterswil

Wir suchen einen begabten

dipl. Architekten

vorwiegend für Projektierung (Entwurf, Darstellung, Baueingaben) äusserst interessanter Objekte.

Die anspruchsvolle Position erfordert mehrjährige Erfahrung und ist sehr selbständig.

Entsprechende Bewerber senden ihre Unterlagen an

Sesam Architekten
Zentralstrasse 93, 5430 Wettingen, Telefon 056 / 26 73 73

INFOLGE BERUFLICHER VERÄNDERUNG EINES MITARBEITERS SUCHEN WIR FÜR UNSER KLEINES BÜRO IN DER ALTSTADT VON WIL FÜR ANSPRUCHSVOLLE ÖFFENTLICHE UND PRIVATE BAUAUFGABEN EINEN

ARCHITEKT-TECHNIKER/ BAUFÜHRER

MIT ERFAHRUNG IN PROJEKTBEARBEITUNG UND BAUAUSFÜHRUNG.

ARCHITEKTURBÜRO J. L. BENZ
DIPL. ARCHITEKT ETH/BSA
MARKTGASSE 14, 9500 WIL, TEL. 073 / 22 25 77

Für die Bearbeitung vielseitiger und interessanter Bauaufgaben suchen wir einen

Hochbauzeichner(in)

mit Erfahrung in Werk- und Detailplanbearbeitung.

Wir bieten ausbaufähige Stelle in kleinem Architekturbüro und leistungsbezogenes Gehalt. Stellenantritt auf Anfang Dezember oder nach Uebereinkunft.

Ausgewiesene Bewerber richten ihre Anfrage mit den üblichen Unterlagen an

Wezel + Jegher, Architekten
Seestrasse 64, 8802 Kilchberg, Telefon 01 / 715 16 58

Für interessante Tätigkeiten im Hoch- und Tiefbau suchen wir einen tüchtigen und initiativen

Eisenbetonzeichner

Gute Darstellung, Selbständigkeit und die Bereitschaft, sich unserem Team einzugliedern, sind Voraussetzung.

Schriftliche Bewerbungen mit den erforderlichen Unterlagen sind erbeten an:

M. Walt, Ingenieurbüro AG
Englischviertelstrasse 24, 8032 Zürich

Zur Ergänzung unseres Teams in den Büros Zürich und Uster suchen wir per sofort

Tiefbauzeichner(in) und Eisenbetonzeichner

für die selbständige Bearbeitung interessanter Aufgaben auf dem Gebiet der Abwasserreinigung und -filtration sowie des allgemeinen Hoch- und Tiefbaus.
Sie finden bei uns fortschrittliche Anstellungsbedingungen und ein angenehmes Arbeitsklima.
Gerne erwarten wir Ihre Bewerbungsunterlagen oder Ihren Anruf.

A. W. Schmid, dipl. Ingenieur ETH/SIA
Bahnhofquai 15, 8001 Zürich. Telefon 01 / 211 32 14
Poststrasse 10, 8610 Uster, Telefon 01 / 940 71 42

Für die Planung und Ausführung von Ladengeschäften und Restaurants in der ganzen Schweiz suchen wir einen

Projektleiter

(Hochbautechniker oder Innenarchitekten)

Wenn Sie Verhandlungen mit der Bauherrschaft selbständig führen und Projekte speditiv und kostenbewusst realisieren können, erbitten wir Ihre ausführliche Bewerbung (die bei uns diskret behandelt wird) unter Chiffre SIA 176 an IVA AG, Postfach, 8035 Zürich.

Entwurfsarchitekt

gesucht für Entwurf, Darstellung und Begleitung von grossen Bauvorhaben. Interessante berufliche Möglichkeiten für erfahrenen Architekten. Arbeitsort Zürich-City.

Nähere Angaben unter Chiffre 3828 Zz an OFA Orell Füssli Werbe AG, Postfach, 8022 Zürich.

Gesucht in Architekturbüro initiativer, selbständiger, einsatzfreudiger

Architekt/Bautechniker

für Entwurf und Ausführung. Angenehmes Arbeitsklima, vielseitige Bauaufgaben.

Eintritt: Januar 1980 oder nach Uebereinkunft.

Ihren Telefonanruf erwarte ich über **Telefon 01 / 52 19 41** (morgens).

Grünplanungsbüro Siggenthal sucht für sofort oder später für abwechslungsreiche, interessante Aufgaben:

Techniker HTL
Tiefbauzeichner
Hochbauzeichner

Bernd Wengmann, Landschaftsarchitekt BSG/SWB
Gartenstrasse 4, 5417 Untersiggenthal, Telefon 056 / 28 20 27

Wir suchen einen initiativen

Bauführer

für die selbständige örtliche Bauleitung mit Devisierung und Abrechnung von anspruchsvollen Industriebauten im Raum Zürich.

Eintritt nach Vereinbarung Frühjahr 1980.

Gerne erwarten wir Ihre Bewerbungsunterlagen.

H. Weideli + E. Kuster, Architekten
Rämistrasse 5, 8001 Zürich, Telefon 01 / 34 08 07

Architekturbüro in Luzern sucht

Bauführer

zur selbständigen Bearbeitung interessanter Bauaufgaben. Gutes Salär und Daueranstellung. Eintritt nach Vereinbarung.

Offerten unter Chiffre 25-VP 63 an Publicitas, 6002 Luzern.

Unternehmungsgeist ist eine wirtschaftliche Lebensäusserung, die sich zweckmässig auch durch Anzeigen im «Schweizer Ingenieur und Architekt» verkörpert.

– aus dem STAHLTON-Angebot –
AVENIT® Klebearmierungen
zum Verstärken
von Betonkonstruktionen
Verlangen Sie Unterlagen
Stahlton
Zürich, Telefon 01 - 47 64 00
St. Gallen Lausanne Lugano

– aus dem STAHLTON-Angebot –

Gründungsanker

BBRV Drahtanker

CONA-Sol Litzenanker

Verlangen Sie Unterlagen

StahlTon

Zürich, Telefon 01 - 47 64 00
St. Gallen Lausanne Lugano

In aufstrebendem Kurgebiet des Berner Oberlandes für sofort oder nach Vereinbarung in junges Team gesucht

Bauzeichner/Bauführer und Architekt HTL

zur selbständigen Bearbeitung von interessanten und anspruchsvollen Bauaufgaben im Bereich Touristik, Sport, Wohnbau usw.

Interessenten melden sich bitte unter Chiffre SIA 185 an IVA AG, Postfach, 8035 Zürich.

Kleineres Architekturbüro im Raum Zürich sucht ein

unausgelastetes Architekturbüro

welches für etwa 6 Monate einen Zeichner abgeben könnte.

Kontaktnahme unter Chiffre SIA 183 an IVA AG, Postfach, 8035 Zürich.

Für interessante Bauaufgaben im Strassen- und Kanalisationsbau suchen wir

Tiefbauzeichner

mit guten konstruktiven und zeichnerischen Fähigkeiten.

Wir bieten fortschrittliche Anstellungsbedingungen. Der Eintritt ist sofort möglich. Gerne erwarten wir Ihre Bewerbungsunterlagen.

AG Werner Keller, Ingenieure, Planer, Geometer, 8280 Kreuzlingen
Telefon 072 / 72 26 26

Auf Anfang 1980 suchen wir

Eisenbetonzeichner(in)

Selbständige, zuverlässige Leute mit mindestens einem Jahr Praxis melden sich bitte zu einem unverbindlichen Gespräch bei

Ruprecht+Osterwalder, Ingenieurbüro
Seebacherstrasse 4, 8052 Zürich

Stellengesuche

Einsatzfreudiger

Baufachmann/Bauführer

mit Auslanderfahrung und Sprachkenntnissen, Erfahrung im Camp-Management inkl. Einkauf und Organisation,

sucht guten Job im Ausland, evtl. in der Schweiz.

Offerten unter Chiffre D 305470 an Publicitas, 3001 Bern.

dipl. Bauingenieur ETH

mit Nachdiplomausbildung in Softwareengineering (PASCAL, APL, PDP 11) und mehrjähriger Erfahrung in Verkehrsplanung, Strassenprojektierung und Wasserbau sucht entsprechende Stelle.

Offerten unter Chiffre J 307054 an Publicitas, 3001 Bern.

Bauingenieur HTL

Mitte Dreissig, sucht ausbaufähigen, anspruchsvollen Wirkungskreis. Vielseitige Erfahrung in Projektierung und Bauleitung im Strassen- und allgemeinen Tiefbau. Region Zürich bevorzugt. Fremdsprachen: Französisch, Englisch, Italienisch.

Offerten erbeten unter Chiffre SIA 196 an IVA AG, Postfach, 8035 Zürich.

Ingenieur-Techniker HTL

36, mit langjähriger Auslanderfahrung (Westafrika, Ferner und Mittlerer Osten), sucht Stelle in Bauunternehmung oder Ingenieurbüro als Sachbearbeiter für Auslandprojekte.

Offerten bitte unter Chiffre SIA 194 an IVA AG, Postfach, 8035 Zürich.

Erfahrener, einsatzfreudiger

Architekt HTL/Bauleiter

52jährig, absolut selbständig von Projekt bis Abrechnung, sucht eine **verantwortungsvolle Position** in Architekturbüro, GU, Bank, Versicherung oder Industrie.

Anfragen unter Chiffre SIA 192 an IVA AG, Postfach, 8035 Zürich.

Bauingenieur HTL

29, sucht neue Arbeitsstelle in Region Innerschweiz. Erfahrung im allgemeinen Tiefbau und Kläranlagenbau. Stellenantritt: Frühjahr 1980.

Offerten unter Chiffre SIA 191 an IVA AG, Postfach, 8035 Zürich.

Diverses

Architekt

eröffnet im Frühjahr 1980 ein Planungsbüro und übernimmt Aufträge in allen Bereichen des Hochbaus.
Sorgfältige und speditive Auftragsbearbeitung wird zugesichert.

Anfragen bitte unter Chiffre SIA 195 an IVA AG, Postfach, 8035 Zürich.

Leistungsstarkes, speditives

Eisenbetonzeichnerteam

übernimmt laufend Aufträge im Hoch- und Tiefbau.

Anfragen über Telefon 055 / 31 57 33 (auch abends).

Leistungsfähiges Team

übernimmt die **Ausführung von Schalungs- und Armierungsplänen.**

Anfragen unter Chiffre SIA 181 an IVA AG, Postfach, 8035 Zürich.

Erfahrener **Architekt HTL/Bauleiter** übernimmt in freier Mitarbeit:

Planbearbeitung/Devisierung/ Bauleitung/Abrechnung

Anfragen an Postfach 9, 8622 Wetzikon.

Welches

Architekturbüro technischer Richtung

ist für nächstes Jahr nicht voll ausgelastet und hätte Interesse, mit uns für sämtliche Leistungen ab Baubewilligung näher zusammenzuarbeiten?

Ihre Anfrage wird streng vertraulich behandelt. Interessenten melden sich mit Angabe der freien Kapazität, fachlichen Qualifikationen usw. unter Chiffre SIA 197 an IVA AG, Postfach, 8035 Zürich.

Ingenieurschule Burgdorf
Höhere Technische Lehranstalt des Staates Bern (HTL)

Aufnahmeprüfung

zum Eintritt in das 1. Semester der Abteilungen Hochbau, Tiefbau, Chemie, Maschinentechnik und Elektrotechnik

Montag, 28. Januar 1980
Studienbeginn: 15. April 1980
Anmeldung bis 10. Januar 1980

Anmeldeformulare können im Sekretariat der Ingenieurschule oder bei den Gewerbeschulen bezogen werden.

Ingenieurschule Burgdorf, 3400 Burgdorf, Tel. 034 / 22 61 61

Wegen Auflösung des Warenlagers

äusserst günstig abzugeben (fabrikneu):

1 Kern K 1 RA 400, Neupreis 7765.—, nur Fr. 4900.—
1 Kern DKM 2 A 400, Neupreis 8280.—, nur Fr. 5200.—
1 Wild NAK 2 400, Neupreis 2820.—, nur Fr. 1780.—
1 Sokkisha-Automatic-Level B 2 mit Metallstativ, Neupreis 1190.—, nur Fr. 750.—
1 Nivellier-Libelle Wild T 0, Neupreis 208.—, nur Fr. 130.—
1 Metallstativ Kern 173 MTR zu K 1 RA, Neupreis 558.—, nur Fr. 300.—
2 Holzstative Kern 16 B, Neupreis zu 308.—, nur Fr. 180.—
1 Messlatte Wild GNL 4, Neupreis 300.—, nur Fr. 180.—
1 Kern 4/13-Fuss-Nivellier- und Tachymeterlatte, Neupreis 230.—, nur Fr. 140.—

Versand zu Lasten des Bestellers.

Bestellungen bitte unter Chiffre 7421 an Mosse-Annoncen AG, Postfach, 8023 Zürich.

Arch.-Zeichnungsbüro übernimmt EFH-Projektierungen, Planbearbeitungen sowie Arbeiten für zeichnerische Präsentationszwecke. **Arbeitsüberlasteten Architekturbüros** helfen wir, wertvolle Zeit optimaler einzusetzen.

Offerten sind erbeten unter Chiffre SIA 178 an IVA AG, Postfach, 8035 Zürich. Jedoch schon ein Telefonanruf an Nummer 01 / 720 91 15 genügt.

Projektwettbewerb

Psychiatrische Klinik Königsfelden, 3. Bauetappe

Der Regierungsrat des Kantons Aargau veranstaltet einen öffentlichen Projektwettbewerb für die Neubauten der 3. Bauetappe der Psychiatrischen Klinik Königsfelden. Teilnahmeberechtigt sind Architekten, die im Kanton Aargau seit mindestens 1. Juni 1978 Wohn- oder Geschäftssitz haben. Diese Bedingungen gelten auch für zugezogene, nichtständige Mitarbeiter. Zusätzlich sind 3 ausserkantonale Büros zur Teilnahme eingeladen.

Aus dem Programm: Neubauten für
— Aufnahmeklinik und Patientenaufnahme, enthaltend 4 Patientenabteilungen
— Zentralbereich mit ärztlicher Administration, Verwaltung, Psychiatrische Ambulanz, Diagnostik, Zentralmedizinischen Dienst und Forschung
— Patientenpavillon mit 3 Patientenabteilungen
— Begegnungszentrum mit Personal- und Patientenrestaurant, Cafeteria, Laden, Kiosk sowie Freizeit- und Gesellschaftsräume usw.

Die Unterlagen können beim Sekretariat der Abteilung Hochbau, Baudepartement Kanton Aargau, Heinerich-Wirri-Str. 3, Aarau, gegen Einzahlung einer Hinterlage von Fr. 200.— auf PC 50—274 (mit Vermerk Wettbewerb PKK, Konto 15.229) der Aarg. Staatsbuchhaltung ab 28. November 1979 bezogen oder angefordert werden. Das Programm kann gegen Bezahlung von Fr. 2.— bezogen werden.

Baudepartement des Kantons Aargau, Abteilung Hochbau

— aus dem STAHLTON-Angebot —
Spannkabel CONA®
12 und 18 t Spannkraft beschichtet oder injiziert
Verlangen Sie Unterlagen
StahlTon
Zürich, Telefon 01 - 47 64 00
St. Gallen Lausanne Lugano

Metallkonstruktion

Maschinensockel, Schutzvorrichtungen,
Behälter, Kästen usw.

Blechwaren aus Eisen und allen Metallen

USINE DECKER S.A.

Bellevaux 4 — 2000 Neuchâtel — Tel. 038 / 24 55 44

150 JAHRE

LOCHER

1830–1980

Locher & Cie AG Pelikanplatz 5 8022 Zürich

SCHICHTEX
UNTERDACH

Alte Mühle, Schüpfen

In **Neubauten** und **Altbauten**
als **Dachschalung**, **Isolation**
und **fertige Untersicht** in einem.
Mit PVC-Folie abwaschbar,
Längen bis 300 cm, Breite 62,5 cm.

Bau+Industriebedarf AG
4104 Oberwil/BL Tel. 061 30 40 30

B6

Gehören Sie zu den Glücklichen, welche sich heute für eine neue Heizung entscheiden können?

accutherm

Neu: Accutherm, das Heizsystem, das Massstäbe setzt in
- Wirtschaftlichkeit
- Komfort und
- Aussehen

In der Schweiz für unsere Verhältnisse entwickelt und gebaut.

Accum

Accum AG
8625 Gossau ZH
Wärmetechnische Apparate
Telefon 01 935 15 15

01 935 15 15

Rufen Sie uns an oder senden Sie dieses Inserat. Sie erhalten detaillierte Unterlagen über das neue Elektro-Heizsystem.

SIA

Kilcher informiert

Beratung, Dokumentation und
Verlegevorschriften durch:

F. Kilcher AG
4565 Recherswil
Telefon 065 35'16'35
Telex 34520 Kilch

Techn. Berater Ostschweiz:
Bruno Arnold, Bauingenieur HTL
Vogelau 28
8640 Rapperswil
Telefon 055 28'24'77

Techn. Berater Westschweiz:
Michel Fouvy, dipl. Ing. ETHL/SIA
3, rue du Temple
1096 Cully
Telefon 021 99'27'70