**Zeitschrift:** Schweizer Ingenieur und Architekt
**Herausgeber:** Verlags-AG der akademischen technischen Vereine
**Band:** 116 (1998)
**Heft:** 37

**Werbung**

**Nutzungsbedingungen**
Die ETH-Bibliothek ist die Anbieterin der digitalisierten Zeitschriften auf E-Periodica. Sie besitzt keine Urheberrechte an den Zeitschriften und ist nicht verantwortlich für deren Inhalte. Die Rechte liegen in der Regel bei den Herausgebern beziehungsweise den externen Rechteinhabern. Das Veröffentlichen von Bildern in Print- und Online-Publikationen sowie auf Social Media-Kanälen oder Webseiten ist nur mit vorheriger Genehmigung der Rechteinhaber erlaubt. Mehr erfahren

**Conditions d'utilisation**
L'ETH Library est le fournisseur des revues numérisées. Elle ne détient aucun droit d'auteur sur les revues et n'est pas responsable de leur contenu. En règle générale, les droits sont détenus par les éditeurs ou les détenteurs de droits externes. La reproduction d'images dans des publications imprimées ou en ligne ainsi que sur des canaux de médias sociaux ou des sites web n'est autorisée qu'avec l'accord préalable des détenteurs des droits. En savoir plus

**Terms of use**
The ETH Library is the provider of the digitised journals. It does not own any copyrights to the journals and is not responsible for their content. The rights usually lie with the publishers or the external rights holders. Publishing images in print and online publications, as well as on social media channels or websites, is only permitted with the prior consent of the rights holders. Find out more

**Download PDF:** 13.12.2025

**ETH-Bibliothek Zürich, E-Periodica, https://www.e-periodica.ch**

# Impressum


**Schweizer Ingenieur und Architekt SI+A**

**Herausgeber**
Verlags-AG der akademischen technischen Vereine
Verlagsleitung: Prof. Benedikt Huber

**Offizielles Organ**
Schweizerischer Ingenieur- und Architekten-Verein (SIA)
Gesellschaft Ehemaliger Studierender der ETH Zürich (GEP)
Schweizerische Vereinigung Beratender Ingenieure (USIC)

**Redaktion**
Inge Beckel, dipl. Arch. ETH (Architektur)
Martin Grether, dipl. Bau-Ing. ETH SIA (Ingenieurwesen)
Richard Liechti, Abschlussredaktor
Alix Röttig, dipl. Arch. ETH (Energie/Umwelt/Haustechnik)

Redaktionsanschrift:
Rüdigerstrasse 11, Postfach, 8021 Zürich
Tel. 01 201 55 36, Fax 01 201 63 77
E-Mail SI_A@swissonline.ch

**Korrespondenten**
Hans-Georg Bächtold, dipl. Forst-Ing. ETH (Raumplanung/Umwelt)
Karin Dangel, lic. phil. (Denkmalpflege)
Hansjörg Gadient, dipl. Arch. ETH (Städtebau)
Erwin Hepperle, Dr. iur. (öffentliches Recht)
Roland Hürlimann, Dr. iur. Rechtsanwalt (Baurecht)

**Ständige Mitarbeiterin**
Margrit Felchlin, SIA-Generalsekretariat

**Produktion**
Werner Imholz

**Sekretariat**
Odette Vollenweider, Adrienne Zogg



Nachdruck von Bild und Text, auch auszugsweise, nur mit schriftlicher Zustimmung der Redaktion und mit genauer Quellenangabe. Für unverlangt eingesandte Beiträge haftet die Redaktion nicht.



| **Abonnemente** | **Schweiz:** | **Ausland:** |
|---|---|---|
| 1 Jahr | Fr. 225.- inkl. MWSt | Fr. 235.- |
| Einzelnummer | Fr. 8.70 inkl. MWSt, plus Porto | |

Ermässigte Abonnemente für Mitglieder GEP, BSA, USIC, STV, Archimedes und Studenten.
Einzelnummern sind nur bei der Redaktion erhältlich.

Bestellungen für Abonnemente sowie Adressänderungen von Abonnenten an:
Abonnementverwaltung Huber & Co. AG, 8501 Frauenfeld, Telefon 052 723 57 94

Adressänderungen von SIA-Mitgliedern an das SIA-Generalsekretariat, Postfach, 8039 Zürich

**Anzeigen: Senger Media AG**

| Hauptsitz: | Filiale Lausanne: | Filiale Lugano: |
|---|---|---|
| Mühlebachstr. 43 | Pré-du-Marché 23 | Via Pico 28 |
| 8032 Zürich | 1004 Lausanne | 6909 Lugano-Casserate |
| Tel. 01 251 35 75 | Tel. 021 647 72 72 | Tel. 091 972 87 34 |
| Fax 01 251 35 38 | Fax 021 647 02 80 | Fax 091 972 45 65 |

**Satz + Druck**
Huber & Co. AG, 8501 Frauenfeld, Tel. 052 723 55 11

**Ingénieurs et architectes suisses IAS**
Erscheint im gleichen Verlag
Redaktion:
Rue de Bassenges 4, case postale 180, 1024 Ecublens,
Tel. 021 693 20 98, Fax 021 693 20 84

| **Abonnemente:** | **Schweiz:** | **Ausland:** |
|---|---|---|
| 1 Jahr | Fr. 148.- inkl. MWSt | Fr. 158.- |
| Einzelnummer | Fr. 8.70 inkl. MWSt, plus Porto | |



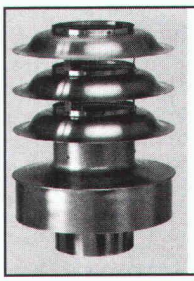

für topgesteuerten Rauchzug

SIRIUS Kaminhut

Info:
Ohnsorg Söhne AG
Knonauerstrasse 5
6312 Steinhausen
Telefon 041/741 11 71
Telefax 041/741 35 00

**Lunorette Wäschetrockner**

**die andere Art der Wäschetrocknung von G.Kull AG**

Lunor für Entfeuchtung

LUNOR G. Kull AG Aemtlerstr. 96 A CH-8003 Zürich Tel. 01-455 50 70 Fax 01-451 16 26
Zweigstelle: Mattstettenstr. 8 CH-3303 Jegenstorf Tel. 031-761 11 26 Fax 031-761 16 64


# Diverses


Wir, ein kleines leistungsfähiges Team mit guten Referenzen, könnten kurzfristig und zu günstigen Konditionen die Erstellung von:

- **Projekt-, Werk- und Detailplänen**

sowie

- **Devisierungen, evtl. Bauleitungen**

übernehmen. Langjährige Erfahrung im Bereich öffentliche Bauten und Sanierungen. CAD, EKP und Bauad System Messerli. Raum Zürich bis Aarau.

Kontaktieren Sie uns unter Chiffre SIA 48472 an Senger Media AG, Postfach, 8032 Zürich.

**CAD-Tiefbau**

Zur Überbrückung unseres grossen Auftragsvolumens im Bereich Strassen- und Infrastrukturplanung suchen wir CAD-Zeichnungsbüro im Raume Zürich (Auto-CAD, Version 13).

Offerten an Chiffre SIA 22919 an Senger Media AG, Postfach, 8032 Zürich.

**http://www.sia.ch**

**Forum**

wo Fachleute sich unterhalten

**Exklusiv für Sie als Leser:**

# Der Rekord

## im digitalen Recording:

**2 Stunden Aufnahmezeit/**
**120 Einzelinformationen! Digital!**

Der Aesthet in der Westentasche. Ebenso formschön wie technologisch ausgereift. Das perfekte Notizbuch. Der mobile Terminkalender. Und das modernste digitale Diktiergerät.
Mit integriertem Lautsprecher; alles in allem nicht grösser als ein Fülli!
**Für Fr. 398.– only!**, wenn Sie uns den Coupon einschicken!

**Nur hier und jetzt!**

Coupon

**Ja,** ich bestelle das modernste, digitale Voice Recording von TOSHIBA jetzt!

- ○ **TOSHIBA Voice Recorder DMR-60 Z** für 60 Min. Aufnahmezeit, Fr. 298.–
  inkl. MWSt. inkl. Kabel, Kopfhörer und Batterien.
- ○ **TOSHIBA Voice Recorder DMR-120 Z** für 120 Min. Aufnahmezeit, Fr. 398.–
  inkl. MWSt. inkl. Kabel, Kopfhörer und Batterien.

Name/Vorname _____

Firma _____

Strasse _____

PLZ/Ort _____

Coupon bitte einsenden an Pauli Consult, Oberdorf, 8564 Engwilen, Fax 071 657 25 32
Lieferung portofrei NN. Mit Rückgaberecht.

info: www.toshiba.ch

**TOSHIBA**
**DIGITAL VOICE RECORDER**
Pauli Consult, Oberdorf, 8564 Engwilen
Fax 071 657 25 32

# Feuchtigkeit

## Hohe Luftfeuchtigkeit – die unsichtbare Gefahr für Lagergüter, Mobiliar und Gebäude

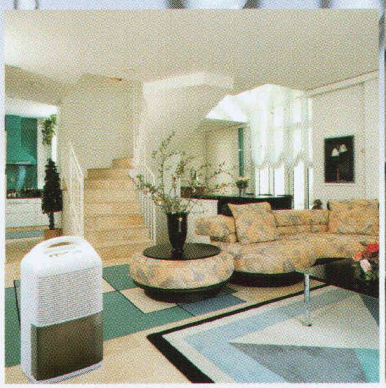

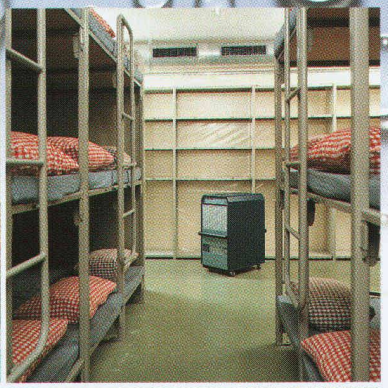

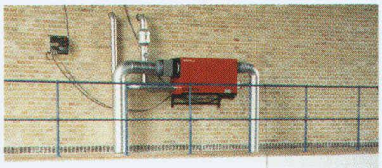

**Wir haben das Fachwissen, die Erfahrung und die Geräte für eine zuverlässige und dauerhafte Trockenhaltung von privaten oder gewerblichen Räumen.**

**Dank den neuen Adsorptions-Entfeuchtern meistern wir auch Extrem-Situationen, wie tiefe Temperaturen und sehr niedrige Feuchtigkeit.**

**Die energiesparenden Secomat-Wäschetrockner für Ein- und Mehrfamilienhäuser verhindern wirksam Feuchteschäden.**

KRÜGER


**Krüger + Co. AG**

| | |
|---|---|
| 9113 Degersheim SG | 071 372 82 82 |
| 8854 Siebnen SZ | 055 440 78 76 |
| 7205 Zizers GR | 081 322 74 64 |
| 7503 Samedan GR | 081 852 56 85 |
| 8157 Dielsdorf ZH | 01 853 25 50 |
| 6353 Weggis LU | 041 392 00 80 |
| 4203 Grellingen BL | 061 741 23 23 |
| 3110 Münsingen BE | 031 721 48 11 |
| 1606 Forel VD | 021 781 27 91 |
| 6596 Gordola TI | 091 745 24 61 |