Zeitschrift: Schweizer Ingenieur und Architekt
Herausgeber: Verlags-AG der akademischen technischen Vereine
Band: 116 (1998)
Heft: 15

Wettbewerbe

Nutzungsbedingungen
Die ETH-Bibliothek ist die Anbieterin der digitalisierten Zeitschriften auf E-Periodica. Sie besitzt keine Urheberrechte an den Zeitschriften und ist nicht verantwortlich für deren Inhalte. Die Rechte liegen in der Regel bei den Herausgebern beziehungsweise den externen Rechteinhabern. Das Veröffentlichen von Bildern in Print- und Online-Publikationen sowie auf Social Media-Kanälen oder Webseiten ist nur mit vorheriger Genehmigung der Rechteinhaber erlaubt. Mehr erfahren

Conditions d'utilisation
L'ETH Library est le fournisseur des revues numérisées. Elle ne détient aucun droit d'auteur sur les revues et n'est pas responsable de leur contenu. En règle générale, les droits sont détenus par les éditeurs ou les détenteurs de droits externes. La reproduction d'images dans des publications imprimées ou en ligne ainsi que sur des canaux de médias sociaux ou des sites web n'est autorisée qu'avec l'accord préalable des détenteurs des droits. En savoir plus

Terms of use
The ETH Library is the provider of the digitised journals. It does not own any copyrights to the journals and is not responsible for their content. The rights usually lie with the publishers or the external rights holders. Publishing images in print and online publications, as well as on social media channels or websites, is only permitted with the prior consent of the rights holders. Find out more

Download PDF: 14.12.2025

ETH-Bibliothek Zürich, E-Periodica, https://www.e-periodica.ch

Wettbewerbe

Veranstalter	Objekte PW: Projektwettbewerb IW: Ideenwettbewerb PQ: Präqualifikation	Teilnahmeberechtigung	Abgabe (Unterlagenbezug/Anmeldung)	SI+A Heft
Gemeinde Naters	Ideenwettbewerb zur Gestaltung der Furkastrasse im Ortskern (PQ)	Planungsteams aus Verkehrs-, Städtebau-, Grünplanungs-, Tourismusfachleuten, die in der Schweiz wohnhaft sind	17. April 98	12/1998 S. 184
Gemeinde Ostermundigen BE, SBB, Kanton Bern	Bernstrasse-Bahnhofplätze, Ostermundigen (IW)	Verkehrs- und Bauingenieure mit Geschäftssitz im Kanton Bern (Programm: Gemeindeverwaltung, Schiessplatz 1, 3072 Ostermundigen, Fax 031/930 14 70)	25. April 98 (31. Dez. 97)	50/1997 S. 1030
Gemeinde Lupfig AG **- neu**	Mehrzweckhalle (PQ)	Planungsteams aus den Bereichen Holzbau/Statik und Haustechnik/Elektro mit Geschäftssitz in angemessener Nähe zum Bauort	22. April 98 (31. Dez. 97)	15/1998 S. 243
Schweizerische Bundesbahnen	Planung, Lieferung, Einbau von Verkaufsanlagen für den Reiseverkehr (PQ)	Multidisziplinäre Teams bestehend aus Fachleuten in Planung (Architektur, Innenarchitektur, Design), serieller Produktion und Innenausbau (GU)	27. April 98	12/1998 S. 184
Kanton Aargau, Gemeinde Wettingen	Gestaltung der Landstrasse in Wettingen (PQ)	Interdisziplinäre Teams bestehend aus Fachleuten in Verkehr und Städtebau, wohnhaft im Kanton Aargau oder angrenzenden Kantonen	22. Mai 98	14/1998 S. 225
Ville de Neuchâtel	Salle omnisports (PW)	Architectes établis ou domiciliés dans le canton de Neuchâtel et architectes originaires du même canton et domiciliés en Suisse, inscrits au registre neuchâtelois des architectes ou au REG A ou B ou diplomés d'une haute école au plus tard le 1.1.1998. Informations: Ville de Neuchâtel, section d'urbanisme, 3 Fbg. du Lac	29 mai 98 (3 avril 98)	
University Consortium of Mantua and University Politecnico Milan (campus Mantua)	«Dei Mulini» Bridge, Mantua	Open competition. Information: Segreteria Generale del Concorso «Entrando a Mantova» at Comune di Mantova, Circoscrizione 1, Via Monteverdi 3, I-46100 Mantova. Tel. 0039/376 32 50 69 (10-12 a.m.), Fax 0039/376 36 83 96, e-mail inarchmn@tin.it	June 15, 98 (March 31, 98)	
Landeshauptstadt Linz A	Donaumuseum Linz, Neue Galerie (IW)	Europa. Anfragen: Magistrat der Landeshauptstadt Linz, Hauptstrasse 1-5, A-4041 Linz, Telefon 0043/732 70 70 35 10, Fax 0043/723 70 70 34 72. Vgl: http://www.sia.ch	16. Juni 98 (16. April 98)	
Autonome Provinz Bozen	Universität Bozen (PW)	Architekten und Ingenieure, die zum Zeitpunkt der Auslobung ihren Geschäfts- oder Wohnsitz in der EU, der Schweiz oder Liechtenstein haben	29. Juni 98	8/1998 S. 110
Torino I	The Workplace/The production Village	Students	3 July 98 (3 Febr. 98)	50/1997 S. 1030
City of Seinäjoki SF, Alvar Aalto-Museum	Aalto Centennial: Extension of the Seinäjoki-Library	All part time and full time students of architecture and design who will not qualify professionally before 1 July 1998	10 August 98 (3 Febr. 98)	3-4/1998 S. 46
Commune de Romont	Centre de loisirs et de sports (PW)	Architectes établis dans le canton de Fribourg et inscrits au registre des personnes autorisées avant le 1er janvier 1998	17 août 98 (27 mars 98)	10/1998 S. 144
Europan 5	Landschaften urbanen Wohnens	Diplomierte Architekten, die am 6. Juli 1998 nicht älter als 40 Jahre sind	30. Sept. 98 (6. Juli 98)	10/1998 S. 144

Ausstellungen

Amt für Bundesbauten	ETH Zürich Zentrum: Sanierung und neue Nutzung der Chemiealtbauten	Haupthalle des Hauptgebäudes der ETH Zentrum; 6. bis 18. April, werktags von 7 bis 19 Uhr, über die Osterfeiertage geschlossen.		folgt

Mehrzweckhalle Lupfig AG

Die Gemeinde Lupfig schreibt ein Auswahlverfahren aus zur Erlangung von Entwürfen für die konstruktive Ausgestaltung der geplanten Mehrzweckhalle (Dreifach-Turnhalle) in Lupfig. Es sollen je fünf Planungsteams in den Bereichen Holzbau/Statik sowie Haustechnik/Elektro ermittelt werden, welche anschliessend einen Studienauftrag erhalten.

Die Zulassung zum Studienauftrag wird beurteilt nach der Qualität bisheriger Planungen und ausgeführter Bauten, Erfahrung im Planen, Projektieren und Realisieren gleicher oder ähnlicher Bauaufgaben, Projektmanagement, angemessene Nähe des Geschäftssitzes zum Bauort.

Termine: Die Ausschreibungsunterlagen können ab sofort auf der Gemeindekanzlei Lupfig gegen einen einmaligen Unkostenbeitrag an die Kopierkosten von Fr. 50.- zu den ordentlichen Schalteröffnungszeiten bezogen werden. Abgabe der Präqualifikationsunterlagen bis 22. April 1998 (Datum Poststempel) per A-Post an den Gemeinderat, «Präqualifikation Studienauftrag», 5242 Lupfig. Ausgabe der Unterlagen für die Studienaufträge Ende Juni 1998 an die TeilnehmerInnen des Studienauftrages. Abgabe der Konzeptvorschläge am 8. August 1998.

Feuerwehrmagazin und Werkhof, Baden AG

Da diese Gebäude den heutigen betrieblichen Anforderungen nicht mehr genügen, soll das Feuerwehrmagazin neu erstellt und der Werkhof saniert und erweitert werden. Um Entwürfe für ein ausführungsreifes Projekt zu erlangen, hatte die Stadt Baden 15 Architekturbüros zu einem Wettbewerb eingeladen.

Das Beurteilungsgremium, bestehend aus den Fachpreisrichtern Matthias Ackermann, Martin Spühler, Ernst Strebel, Hans Wanner, Chef Planung und Bau, Baden, und Jarl Olesen (Ersatz), empfahl den Veranstaltern, das erstrangierte Projekt weiterbearbeiten zu lassen. Ergebnis:

1. Preis (17 000.-):
Christen Sidler Weber AG, Baden. Mitarbeit: T. Siegrist

2. Preis (15 000.-):
Rosmarie Araseki, Baden-Dättwil

3. Preis (11 000.-):
Eppler Mariani Schoop, Baden. Mitarbeit: E. Haller, J. Erdin. Statik: Heyer Kaufmann Partner, Zürich und Baden

4. Preis (8000.-):
Stefan Häuselmann, Baden. Statik: K. Kaufmann, Baden; Heyer Kaufmann Partner, Baden und Zürich

5. Preis (5000.-):
Urs Blunschi, Hansjürg Etter, Christian Müller, Baden

Ankauf (4000.-):
Max Steiger, Baden. Mitarbeit: A. Stirnemann, L. Jakob, U. Imwinkelried

SIA/FGA-Preis

Die Fachgruppe für Architektur (FGA) des SIA zeichnet einmal jährlich eine Diplomarbeit der Abteilung für Architektur mit dem SIA/FGA-Preis aus. Die FGA möchte mit dieser Preisvergabe eine Diplomarbeit würdigen, die sich durch ihr architektonisch-räumliches und ökonomisch-konstruktives Konzept hervorhebt. Damit möchte die FGA einen Beitrag zur Förderung guter Architektur mit einfachen und ökonomischen Mitteln leisten.

Für das Diplomjahr 1997/98 vergab die FGA ihre Anerkennung *Stefan Bringolf* aus Schaffhausen für sein Projekt einer Tanzschule.

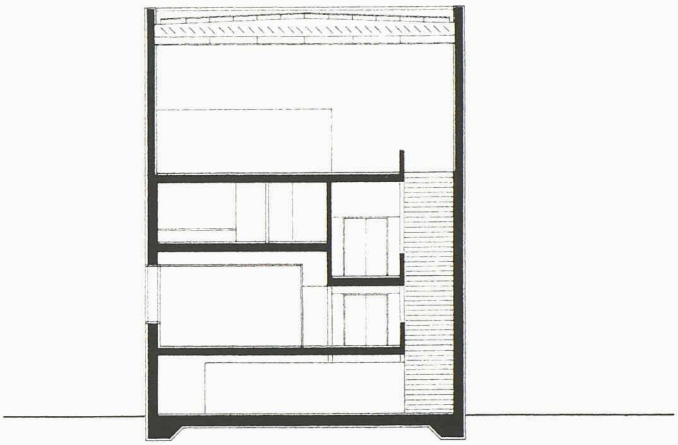

SIA/FGA-Preis: Diplomarbeit von Stefan Bringolf, Schaffhausen, eines Tanzlokals am Schanzengraben in Zürich

Querschnitt

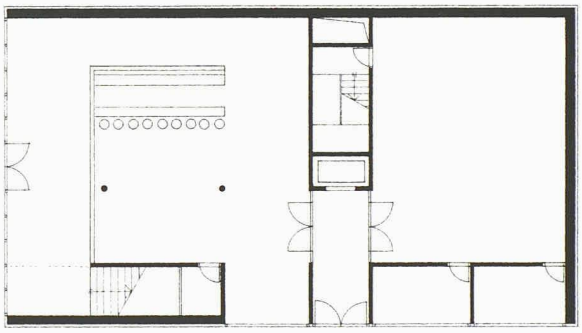

Erdgeschoss

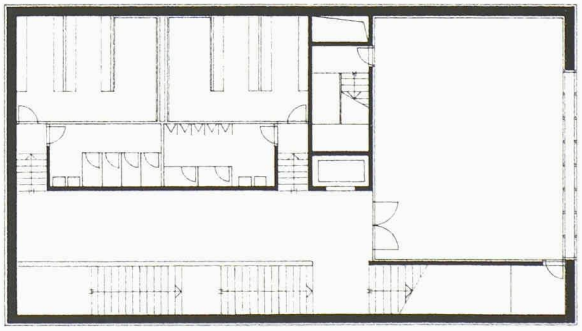
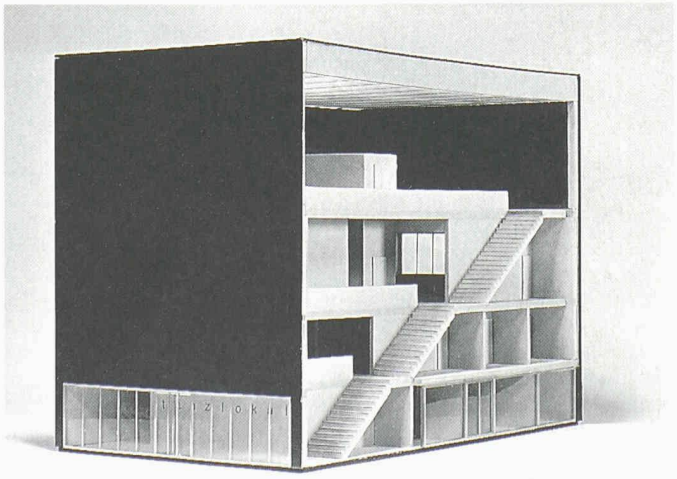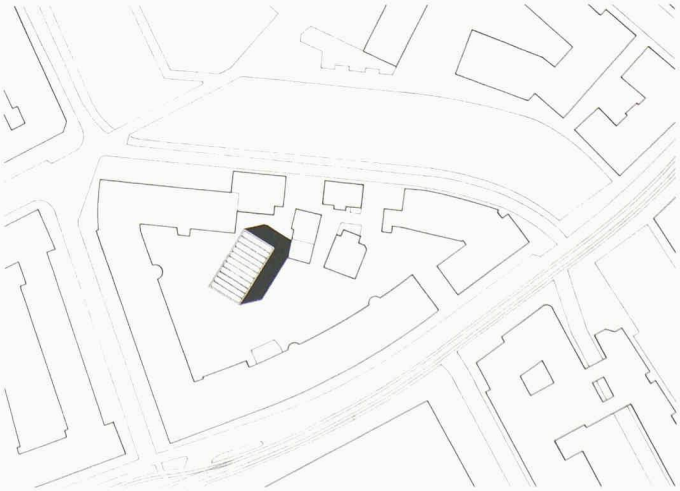
2. Obergeschoss (rechts)
Modellfoto (unten links)
Situation (unten rechts)