Zeitschrift: Schweizer Ingenieur und Architekt
Herausgeber: Verlags-AG der akademischen technischen Vereine
Band: 115 (1997)
Heft: 39

Werbung

Nutzungsbedingungen
Die ETH-Bibliothek ist die Anbieterin der digitalisierten Zeitschriften auf E-Periodica. Sie besitzt keine Urheberrechte an den Zeitschriften und ist nicht verantwortlich für deren Inhalte. Die Rechte liegen in der Regel bei den Herausgebern beziehungsweise den externen Rechteinhabern. Das Veröffentlichen von Bildern in Print- und Online-Publikationen sowie auf Social Media-Kanälen oder Webseiten ist nur mit vorheriger Genehmigung der Rechteinhaber erlaubt. Mehr erfahren

Conditions d'utilisation
L'ETH Library est le fournisseur des revues numérisées. Elle ne détient aucun droit d'auteur sur les revues et n'est pas responsable de leur contenu. En règle générale, les droits sont détenus par les éditeurs ou les détenteurs de droits externes. La reproduction d'images dans des publications imprimées ou en ligne ainsi que sur des canaux de médias sociaux ou des sites web n'est autorisée qu'avec l'accord préalable des détenteurs des droits. En savoir plus

Terms of use
The ETH Library is the provider of the digitised journals. It does not own any copyrights to the journals and is not responsible for their content. The rights usually lie with the publishers or the external rights holders. Publishing images in print and online publications, as well as on social media channels or websites, is only permitted with the prior consent of the rights holders. Find out more

Download PDF: 10.12.2025

ETH-Bibliothek Zürich, E-Periodica, https://www.e-periodica.ch

Ein starker Motor, zwei Edelstahlketten:

DER NEUE ELEKTRISCHE FENSTERÖFFNER **WMU 120**

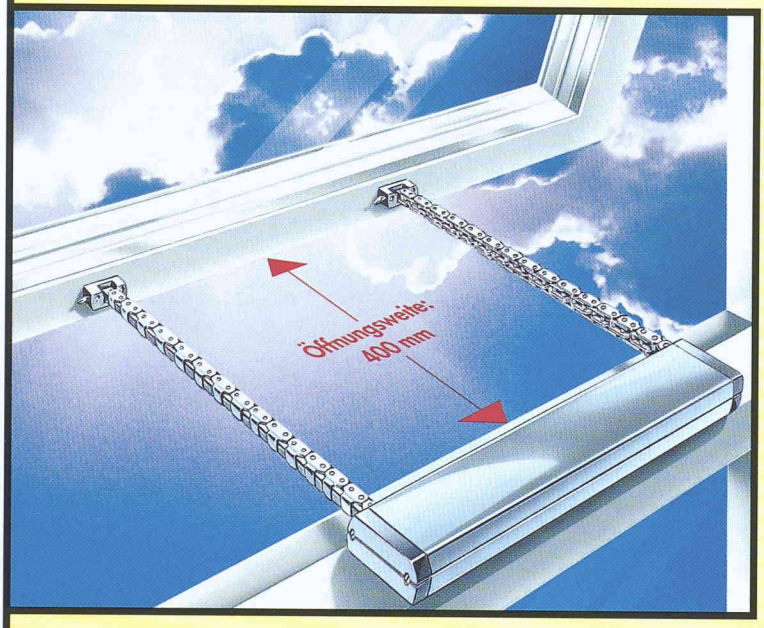

... für große Glasflächen, Glaskuppeln, Fassadenelemente: Mit dem neuen elektrischen Fensteröffner WMU 120 lassen sie sich leicht öffnen und sicher halten, auch bei Winddruck und Schneelast. Ein starker Motor treibt zwei Edelstahlketten im Parallelantrieb an: effektiv und kostengünstig.

Zwei Ketten, zweifacher Schließpunkt

Die Edelstahlketten können Gewichte bis zu 40 kg drücken; sie haben das geöffnete Fenster „fest im Griff." Kein Verkanten! Das geschlossene Fenster wird an zwei Schließpunkten zugehalten. Das bedeutet: mehr Sicherheit, optimierte Dichtigkeit, verbesserter Wärme- und Schallschutz.

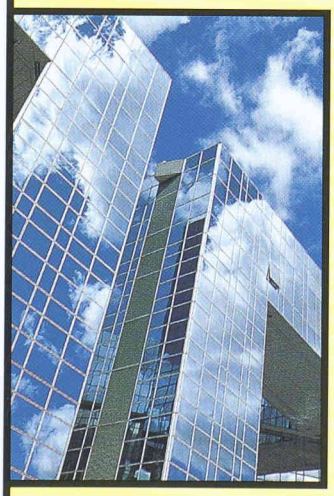

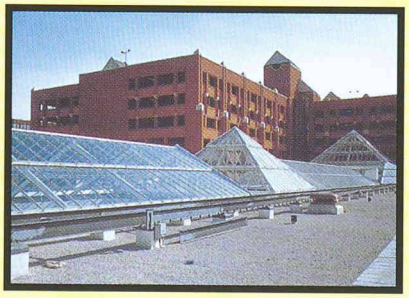

Ein System, zwei Funktionen

Der WMU 120 ist universell einsetzbar: für übliche Lüftungsaufgaben und für den RWA-Einsatz. Er hat interne und externe Brandversuche, angelehnt an DIN 18232 Teil 3, erfolgreich bestanden. Fordern Sie bitte ausführliche Informationen an.

Einsatzgebiete:

Dachfenster

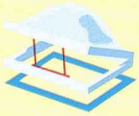

Lichtkuppeln

Fassadenelemente

Window Master®

WindowMaster Fenstersteuerung, Industriestrasse 7, 4632 Trimbach

Tel. 062/289 44 77, Fax 062/293 12 08 · WindowMaster ist eine Abteilung der VELUX (SCHWEIZ) AG

Integrierte und Aufbau-Fensteröffner · Steuersysteme · Bus-/GLT-/Alarmanbindung · Zentralschließung · Natürliche Klimatisierung

Nova, Supra doppeltdicht.

NOVA

Nova ist eins von zwei grundlegenden Abgas-Systemen. Doppelwandig. **Pur Edelstahl.** Kondensatdicht. Druckdicht. Und durch die Schnellmontage mit Spezial-Drehkupplung sofort betriebsfertig.

SUPRA

Das ist das einwandige System von Selkirk. **Pur Edelstahl.** Kondensatdicht. Druckdicht. Mit zeitsparender Steckverbindung plus Klemmband-Montage. Durch die hervorragende Funktionsweise und Einsatzvielfalt kaum zu übertreffen.

Nova und **Supra** – die Zwei für alle Fälle. Vom Kamin bis zum Luft-Abgas-System.

SELKIRK SCHORNSTEINTECHNIK GMBH
Niederlassung Schweiz
Limmatwiesenstrasse 2
8955 Oetwil a.d.L.
Tel. 01/748 17 17, Fax 01/748 37 82

SELKIRK
TECHNIK IN EDELSTAHL

Der individuelle Baustil mit Fassaden. Schnell und kostengünstig!

BRUN
ELEMENTWERK

ELEMENTWERK BRUN AG MOOSHÜSLISTRASSE 6032 EMMEN
TEL. 041 / 269 40 40 FAX 041 / 269 40 41

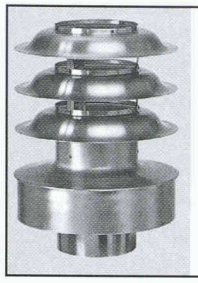

für topgesteuerten Rauchzug

SIRIUS Kaminhut

Info:
Ohnsorg Söhne AG
Knonauerstrasse 5
6312 Steinhausen
Telefon 041/741 11 71
Telefax 041/741 35 00

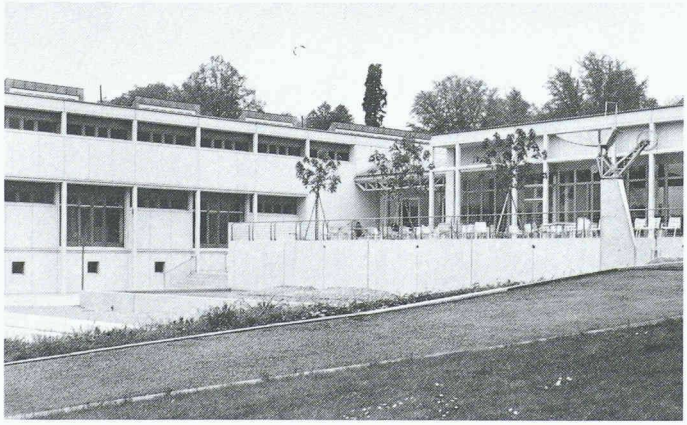

Verbundpfähle

Beispiel: Öffentliche Gebäude. Neubauteil Kantonsschule Rychenberg, Winterthur.

Einsatzbereiche der Verbundpfähle:
- Pfahlfundationen,
- Unterfangungen und Fundamentverstärkungen,
- Hang- und Rutschstabilisierungen,
- Auftriebssicherungen,
- kleine Rühlwände.

Wir sind die Spezialisten
für Spezialarbeiten im Tiefbau

GREUTER GRUNDBAU AG

8182 Hochfelden, Postfach 26
Tel. 01-860 70 78 · Fax 01-860 80 65

Neuheit!
(Pat. angem.)

SilentStep

selbstklebende Dämmstreifen

für (schwimmend verlegte) Laminat-Fussböden

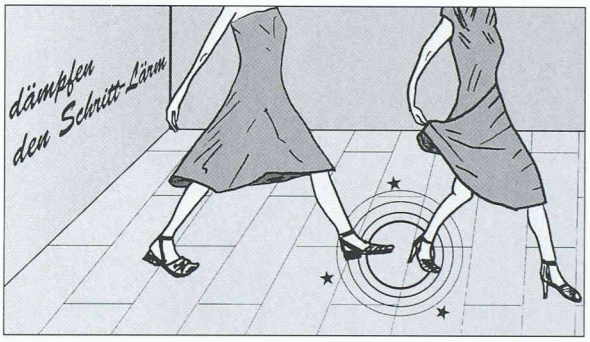

erhöhen Komfort und Behaglichkeit im Wohn- und Arbeitsbereich!

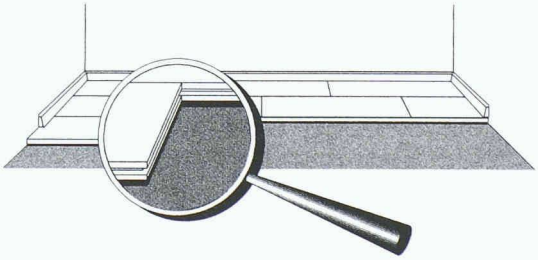

Einfach auf die Unterseite der Boden-Elemente kleben – fertig!

3 dB(A) Schallpegelreduktion!

Information und Beratung:
Per Akustik AG
Hertistrasse 29
Postfach
8304 Wallisellen
☎ 01 830 44 90
Fax 01 830 44 28

Name: _____
Firma: _____
Strasse: _____
PLZ, Ort: _____
Telefon: _____

Lichtblicke in unserer Welt.

Glasbausysteme von Eberspächer für Dach und Fassade beeindrucken auf den ersten Blick. Sie schaffen eine natürliche, angenehme Atmosphäre und eröffnen Architekten unbegrenzte Möglichkeiten der kreativen Gestaltung. Von der Beratung, Detailplanung bis zur Konstruktion und Montage vor Ort steht Eberspächer Ihnen dabei partnerschaftlich zur Seite. Kurz: Kompetenz und Qualität aus einer Hand. Fragen Sie nach unseren europaweiten Referenzobjekten.

Eberspächer AG
Lindenmoosstrasse 19
Postfach 279
8910 Affoltern am Albis
Telefon (01) 7 62 62 00
Telefax (01) 7 62 63 63
http://www.
eberspaecher.de

Eberspächer

Fenster • Fassaden

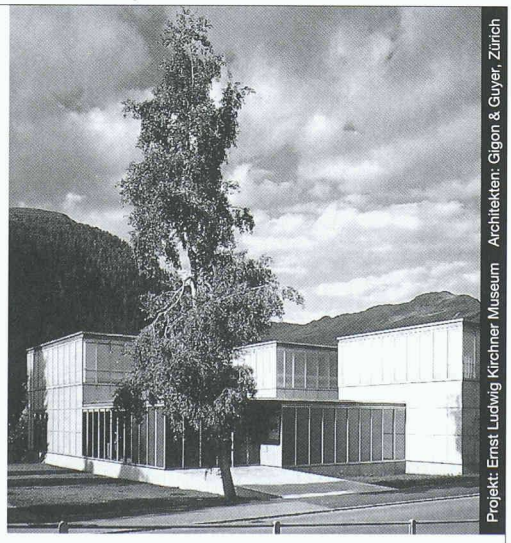
Projekt: Ernst Ludwig Kirchner Museum Architekten: Gigon & Guyer, Zürich

Ästhetik, Wirtschaftlichkeit und bauphysikalische Anforderungen in Einklang zu bringen, ist das Ergebnis ausgereifter Konstruktionen. Qualitätsbewusstsein und partnerschaftliche Zusammenarbeit sind nur einige der Voraussetzungen für ein gutes Gelingen in dieser vielfältigen Branche.
Wir informieren Sie gerne kompetent und ausführlich.

Tuchschmid

Tuchschmid AG CH-8500 Frauenfeld Telefon 052/728 81 11
Tuchschmid Constructa AG CH-6045 Meggen Telefon 041/377 40 04

Ein Geheimtipp

sollte Ihr Produkt nicht sein.
Es hat einen grossen Bekanntheitsgrad verdient. Dass die richtige Zielgruppe mehr darüber erfährt, können Sie uns überlassen.

Wir stellen für Sie die Verbindung her

IVA

IVA AG für internationale Werbung
8032 Zürich, Tel. 01/251 24 50, Fax 01/251 27 41

Renesco Ganzheitlicher Bautenschutz

Die Spezialisten mit dem umfassenden Leistungsangebot

◆ Mauerwerk-Sanierung ◆ Beton-Sanierung ◆ Fassaden-Sanierung ◆ Abdichtungen ◆ Injektionen ◆ Klebearmierung ◆ Vorsorglicher Bautenschutz.

Verlangen Sie weitere Unterlagen, Bauwerk-Analysen, Sanierungskonzepte und Offerten.

renesco®

Nr.1 für Bautenschutz und Bauwerksanierung

Renesco AG
Binzmühlestrasse 82, 8050 Zürich
Telefon 01 301 10 11, Fax 01 301 10 31

Renesco Zweigniederlassungen in: Aarau, Bern, Chur, Renens, San Antonino, Solothurn, St. Gallen, Uznach

---

EGCO iso

das einbaufertige, isolierende Decken-Trennelement in praktischer 1-Meter-Länge; mit Mineralwollplatte • brandsicher • optimale Wärme- und Schalldämmung • kein zusätzlicher Schallmaterial- und Verlege-Aufwand • kürzeste Verlegezeit • gleichzeitiges Betonieren von zwei getrennten Bauteilen • **Neu: Element-Höhe auch 22 cm!**

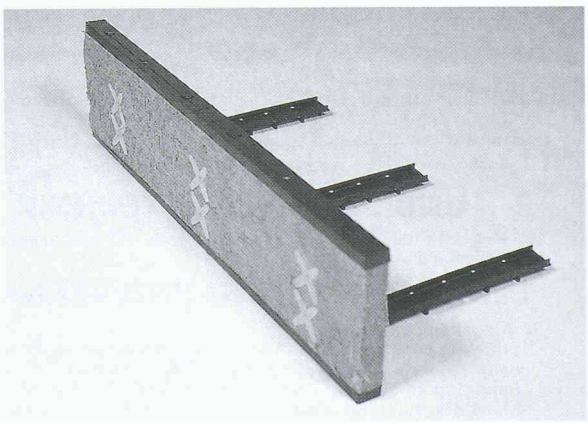

Konstruktive Kreativität am Bau:
Wir bieten Ihnen · unseren spezialisierten Ingenieur · gratis individuelle statische, formale und preisliche Produkt-Optimierungen · das digitale Informations- und Arbeitsmittel für Ingenieure und Architekten · lückenlose und schnelle Leistungen von der Beratung über die Berechnung und Produktion bis zur Lieferung. Standard-Produkte erhalten Sie bei über 85% der Stahlhändler, wobei in jeder Region eine ausgewählte Firma ein Lager unterhält.

BVQI ISO 9001

EGCO
Für Kreativität am Bau

Egco AG, Technische Bau-Produkte, Industriestr. 38, 3178 Bösingen
Telefon 031 740 55 55, Fax 031 740 55 56

Wir sind ein weltweit tätiges Planungs- und Beratungsteam mit Schwergewicht in den Bereichen Hotels/Gastronomie, Flugküchen, Airline & Flughafenanlagen sowie Wohnbau und Gebäudesanierungen. Zur Ergänzung unseres Architektenteams suchen wir einen unternehmerischen und initiativen

Architekten HTL oder ETH

der bereit ist, anspruchsvolle gestalterische, technische und logistische Aufgaben aktiv anzupacken, als Projektleiter gewillt ist Verantwortung zu übernehmen und der trotz hohen Kundenansprüchen die Ertragsseite nicht ausser acht lässt.

Bei uns erwartet Sie eine vielseitige und ausbaufähige Tätigkeit im In- und Ausland, bei der Sie Ihre bisherige Erfahrung im Bauwesen und im Projektmanagement wie auch Ihre englischen Sprachkenntnisse mit Hilfe modernster Informatiktools effizient einsetzen können.

Sind Sie interessiert? Dann senden Sie bitte Ihre Bewerbungsunterlagen (inkl. Angaben über Ihre Salärvorstellungen) an: Swissair, Personalmarketing Bodenpersonal/PUP/EHC, 8058 Zürich-Flughafen.

aviReal
an SAirServices Company

E.06/92305

Wir sind ein mittelgrosses Ingenieur- und Planungsbüro in der Ostschweiz sowie im Kanton Zürich mit verschiedenen Zweigbüros.

Für unser Team suchen wir

Vermessungsingenieur
(evtl. mit Geometer-Patent)

und Vermessungstechniker

Als Generalist realisieren Sie Projekte in eigener Regie mit Budgetverantwortung, führen Verhandlungen und sind verantwortlich für die fachliche Beratung unserer Kundschaft.

Ihr Profil:
- mindestens 3 bis 5 Jahre Erfahrung in Vermessung sowie Projektierung und Bauleitung von Tiefbauarbeiten (Vermessung / GEP / Kanalisation / Wasserversorgung / Strassenbau)
- Stärke im konzeptionellen und planerischen Vorgehen (geographische Informationssysteme, CAD)
- unternehmerisches Denken mit starken Führungseigenschaften und Belastbarkeit
- Verhandlungsgeschick, Teamfähigkeit

Wir bieten:
- grosse Eigenverantwortung
- gute Entwicklungsmöglichkeiten
- attraktive Anstellungsbedingungen
- Eintritt nach Vereinbarung

Haben Sie Interesse? Dann senden Sie uns Ihre Bewerbungsunterlagen mit Foto an Chiffre SIA 37349 an IVA AG, Postfach, 8032 Zürich.

StahlTon

Wir sind ein erfolgreiches Unternehmen der Schweizer Bauindustrie mit Sitz in Zürich.
Für unsere marktführende Sparte

VORSPANN- UND SANIERUNGSTECHNIK

im Hoch- und Tiefbau suchen wir eine jüngere, unternehmerische Persönlichkeit als

LEITER MARKETING UND VERKAUF

Ihr Aufgabengebiet umfasst:
- Effiziente u. professionelle Leitung unserer Vertriebsorganisation, hauptsächlich für das Gebiet Schweiz, inklusive Offertwesen, Reporting und Überwachung der Ertragskraft einzelner Produkte
- Marktforschung, Produktpflege, Sortiment-Gestaltung und -Optimierung sowie Evaluation und Einführung neuer Produkte bzw. Erschliessung neuer Märkte
- Pflege und Ausbau der Beziehungen zu Vertragspartnern, Kunden und Institutionen
- Organisation, Koordination und Überwachung des Tagesgeschäftes inklusiv ständiger Optimierung unseres QM-Systems

Die entsprechenden Anforderungen sind:
- Ausbildung als Bau- oder Masch. Ing. ETH mit betriebswirtschaftlicher Zusatzausbildung
- Fundierte Erfahrung mit Führungspraxis in einem industriell geprägten Umfeld der Baunebenbranche mit Schwerpunkten: Marketing, Produkteplanung, Kalkulation und Qualitätssicherung
- EDV-Kenntnisse auf dem neuesten Stand
- Sprachen: Deutsch und Französisch (verhandlungssicher), Englischkenntnisse erwünscht
- Hohe Team- und Kommunikationsfähigkeit in einem multidisziplinären Umfeld
- Alter zwischen 35 bis 45 Jahren

Wir bieten eine anspruchsvolle und entwicklungsfähige Position mit den entsprechenden Anstellungsbedingungen.

Wir freuen uns auf Ihre Bewerbung an Herrn René Tock, Bereichsleiter, Riesbachstrasse 57, 8034 Zürich 8.

StahlTon AG Riesbachstrasse 57 8034 Zürich

LPM AG

Labor für Prüfung und Materialtechnologie

LPM

Wir sind ein führendes Baustoffprüfinstitut mit Aufträgen aus dem In- und Ausland. Unser Grundsatz ist die kompetente, neutrale und effiziente Sicherung von Produkt- und Leistungsqualität im Bauwesen und der Umwelttechnik. Das Unternehmen ist privatwirtschaftlich geführt und nach EN45001 akkreditiert.

Für unsere Abteilung **Restaurierung & Renovation** suchen wir eine/n

Baustofftechnologen/in

Ihre Aufgaben umfassen:
- Zustandserhebungen, Schadenexpertisen, Eignungsprüfungen
- Anordnen von Bau- und Werkstoffanalysen
- Erstellen von Sanierungskonzepten
- Akquisition

Wir erwarten von Ihnen:
- Kenntnisse in der Baustofftechnologie, insbesondere (historische) Mörtel, Putze, Beschichtungen, Keramik, Naturstein
- Selbständigkeit, Teamfähigkeit, Verantwortungsbewusstsein
- unternehmerisches Handeln

Wir bieten Ihnen:
- fortschrittlich gute Sozialleistungen
- zeitgemässes Salär
- sorgfältige Einarbeitung
- abwechslungsreiche Tätigkeit

Wenn Sie, ca. 30- bis 45jährig, in dieser Tätigkeit eine Herausforderung sehen, dann bitten wir Sie um telephonische oder schriftliche Kontaktaufnahme mit Herrn R. Graf, Tannenweg 10, 5712 Beinwil am See, Tel. 062/771 55 55.

ETH ZÜRICH

An der Eidgenössisch Technischen Hochschule Zürich ist eine

Assistenzprofessur für Raumdarstellung und Raumerfassung

zu besetzen.

Die Aufgaben in der Lehre umfassen schwergewichtig die Vermittlung der theoretischen und methodischen Grundlagen im Bereich der Raumerfassung und Raumdarstellung mit neuen Medien. Die Forschung bezieht sich auf die Weiterentwicklung des Gebiets im Rahmen des Departements Architektur.

Kandidatinnen und Kandidaten haben sich neben einem abgeschlossenen Studium über Berufserfahrung und entsprechende Kompetenz im genannten Bereich auszuweisen.

Assistenzprofessuren dienen der Förderung des wissenschaftlichen Nachwuchses. Sie werden auf drei Jahre besetzt; eine einmalige Verlängerung um weitere drei Jahre ist möglich.

Bewerbungen mit Lebenslauf und einer Dokumentation der bisherigen Tätigkeit bzw. einem Verzeichnis der realisierten Projekte sind **bis zum 15. November 1997 einzureichen beim Präsidenten der ETH Zürich, Prof. Dr. J. Nüesch, ETH Zentrum, CH-8092 Zürich.**

Société d'ingénierie présente dans plusieurs cantons romands cherche un

Ingénieur civil EPF/ETS

pour le poste d'ingénieur de projet et de chantier dans les domaines suivants:

Travaux souterrains
Aménagements hydrauliques

Nous demandons:

- une expérience au minimum de 2 à 3 ans
- de solides connaissances théoriques dans les domaines concernés
- une maîtrise des moyens informatiques modernes
- le sens des responsabilités
- langue maternelle française ou allemande
- flexibilité du lieu de travail

Nous vous offrons l'opportunité de travailler dans une petite équipe dynamique et engagée sur des projets importants.

Vos compétences et votre motivation vous permettront dans le futur d'assumer la responsabilité de projet et de participer activement au développement de notre société.

Si vous êtes intéressé par ce poste, nous attendons vos offres écrites avec curriculum vitae, traitées en toute discrétion, sont à adresser sous chiffre SIA 35682 à IVA AG, Postfach, 8032 Zürich.

Bau-, Verkehrs- und Energiedirektion des Kantons Bern

Tiefbauamt

Das Tiefbauamt hat zwei seiner wichtigsten Führungspositionen neu zu besetzen: Für die Oberingenieurkreise I (mit Sitz in Thun) und IV (mit Sitz in Burgdorf) suchen wir infolge Weggangs bzw. Pensionierung der bisherigen Stelleninhaber je eine(n) neue(n)

Kreisoberingenieurin Kreisoberingenieur

per 1. Januar 1998 (Oberland) bzw. 1. September 1998 (Emmental/Oberaargau) oder nach Übereinkunft. Im dezentral organisierten Tiefbauamt sind die Oberingenieurkreise (mit je rund 100 Mitarbeitenden) zuständig für den Bau, Betrieb und Unterhalt von je rund 500 Kilometern Kantonsstrassen. Sie beraten die Gemeinden und zuständigen Organisationen im Hochwasserschutz sowie bei der Planung und Realisierung von See- und Flussuferwegen und erbringen weitere Dienstleistungen zu Gusten von Planungsregionen, Gemeinden und Privaten. Als Verwaltungseinheiten des Tiefbauamtes, welches als Pilotamt des New Public Managements geführt wird, sind auch die Oberingenieurkreise einer möglichst kundenorientierten und ökonomischen Aufgabenerfüllung besonders verpflichtet.

Ihr Idealprofil:

- Ingenieur/-in mit vorzugsweise Hochschul- oder allenfalls Fachhochschulabschluss
- langjährige Erfahrung in Verkehrstechnik und Tiefbau
- Erfahrung in leitender Stellung
- Verständnis für betriebswirtschaftliche Aufgabenstellungen
- soziale Kompetenz und diplomatisches Verhandlungsgeschick

Wir setzen uns für die Chancengleichheit von Frauen und Männern ein. Um den Frauenanteil in den Kaderpositionen zu erhöhen, erhalten Bewerberinnen bei gleichwertiger Qualifikation den Vorzug.

Bitte senden Sie Ihre handschriftliche Bewerbung mit den üblichen Unterlagen und Fotos bis am **20. Oktober 1997** an den Leiter des Administrativen Stabes des Tiefbauamtes, Stichwort «Kreisoberingenieur/-in», Reiterstrasse 11, 3011 Bern.

Auskünfte erteilen Ihnen gerne Herr R. Wyss, stv. Kantonsoberingenieur in Bern, Telefon 031/633 35 13, und der bisherige Kreisoberingenieur I in Thun, Herr Josef Zuppiger, Telefon 033/225 10 71, bzw. der bisherige Kreisoberingenieur in Burgdorf, Herr Konrad Meyer-Usteri, Telefon 034/429 32 99.

Fortsetzung der Stellenangebote auf Seite 54

Wir bieten einen umfassenden Kundenservice

Diem & Partner BSW

Als Kunde sollen Sie zufrieden sein

Vielfach wartet die Bauherrschaft mit dem Bauentscheid zu. Ist es dann soweit, kann es nicht schnell genug gehen. Die Planer geraten mit den genauen Unterlagen in Zeitdruck, und der Bauunternehmer muss improvisieren. Fabrikseitig nach Mass hergestellte Bauteile, wie Hohlstürze oder Fensterbänke, brauchen jedoch eine Produktionszeit, die allgemein unterschätzt wird. Die Folge davon sind Verzögerungen und kostspielige Umstellungen am Bau. Wir haben dieses Problem erkannt, dafür eine Lösung gesucht und gefunden. Bei der Fabrikation der PICCOLIN-CEMFOR Hohlstürze und der CEMFOR Fensterbänke haben wir ein Produktionsverfahren eingerichtet, das es erlaubt, sehr schnell Fertigbauteile nach Mass in hervorragender Qualität zu liefern. Im Expressfall dauert die Bereitstellung eines Auftrages, von der Bestellung bis zum Verlad auf den LKW, nur noch rund eine Stunde. Eine problemorientierte Dienstleistung aus unserem Hause, die den Planern, Polieren und Bauherren einige spezielle Situationen meistern hilft.

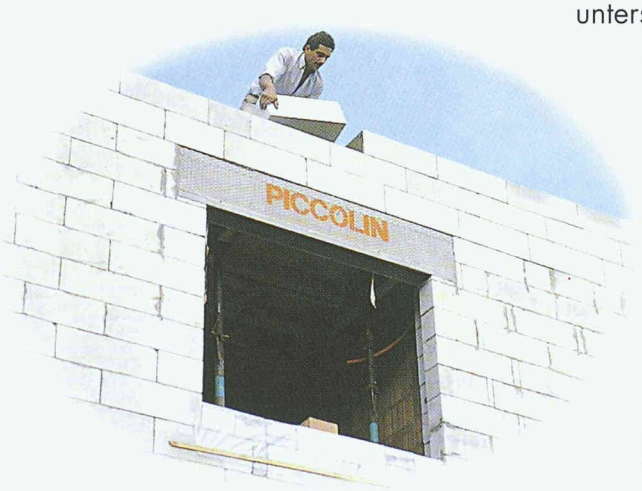

Sie finden bei uns mehr, als Sie suchen:
5 Formen und 16 Farben der Marke ZZ Istighofer Tondachziegel.

Spezielle Problemstellungen lösen wir Ihnen gerne:
ZZ Istighofer Tondachziegel frostsicher in allen Höhenlagen.

Verlangen Sie von uns, was der Markt begehrt:
Optitherm Verbandmauerwerk für natürliches Wohnen. Ein Trend.

Stellen Sie an uns hohe Anforderungen:
Sumo SwissModul-Backsteine halten höchstem Druck stand.

Selbst die besten Produkte verbessern wir stetig:
Der Carbo-Anker verbindet die Zweischalenmauerwerke noch besser.

Sie können von uns beste Qualität erwarten:
Das Röbenklinker Sichtmauerwerk ist über Generationen wertbeständig.

ZZ QUALITÄT ISO 9001

PICCOLIN-CEMFOR

Lösungen rund ums Fenster

Zukünftig. Mit Sicherheit.

ZZ

ZZ ZIEGELEIEN

ZZ Ziegeleien, Postfach, 8045 Zürich

Tel. 01/468 21 11, Fax 01/468 23 09