Zeitschrift: Schweizer Ingenieur und Architekt
Herausgeber: Verlags-AG der akademischen technischen Vereine
Band: 115 (1997)
Heft: 17

Werbung

Nutzungsbedingungen
Die ETH-Bibliothek ist die Anbieterin der digitalisierten Zeitschriften auf E-Periodica. Sie besitzt keine Urheberrechte an den Zeitschriften und ist nicht verantwortlich für deren Inhalte. Die Rechte liegen in der Regel bei den Herausgebern beziehungsweise den externen Rechteinhabern. Das Veröffentlichen von Bildern in Print- und Online-Publikationen sowie auf Social Media-Kanälen oder Webseiten ist nur mit vorheriger Genehmigung der Rechteinhaber erlaubt. Mehr erfahren

Conditions d'utilisation
L'ETH Library est le fournisseur des revues numérisées. Elle ne détient aucun droit d'auteur sur les revues et n'est pas responsable de leur contenu. En règle générale, les droits sont détenus par les éditeurs ou les détenteurs de droits externes. La reproduction d'images dans des publications imprimées ou en ligne ainsi que sur des canaux de médias sociaux ou des sites web n'est autorisée qu'avec l'accord préalable des détenteurs des droits. En savoir plus

Terms of use
The ETH Library is the provider of the digitised journals. It does not own any copyrights to the journals and is not responsible for their content. The rights usually lie with the publishers or the external rights holders. Publishing images in print and online publications, as well as on social media channels or websites, is only permitted with the prior consent of the rights holders. Find out more

Download PDF: 10.12.2025

ETH-Bibliothek Zürich, E-Periodica, https://www.e-periodica.ch

DOW*

Nur ein guter Grund von vielen, warum Sie **Perimate**AVANCE für die Perimeterdämmung Ihres Projektes wählen sollten.

Alle blauen Polystyrol-Extruderschaumplatten in AVANCE Qualität enthalten in ihren Zellen Luft statt HFCKW. Was einfach klingt, ist das Ergebnis jahrelanger Forschungsarbeit.
Mit dem kombinierten Dämm- und Dränelement **Perimate**AVANCE DI-A können Schutz, Dämmung und Dränung der Kelleraussenwand in einem einzigen Arbeitsgang verlegt werden.
Eine moderne, zeit- und kostensparende Lösung! Für die Planung, Ausschreibung und Anwendung steht Ihnen der kompetente Beratungsservice unseres Vertriebspartners, der WANCOR AG, zur Verfügung.

Sie sind an Details oder Beratung für Ihr spezielles Projekt interessiert? Dann schicken Sie uns die Karte!

Vertriebspartner in der Schweiz:
Wancor AG
Regensdorf, Bern, Muttenz, Crissier

Umweltorientiert • Qualitätsorientiert • Zukunftsorientiert
AVANCE
Dämmstoffqualität von Dow

* Marke – The Dow Chemical Company
Perimate und AVANCE sind Marken von The Dow Chemical Company.

ad/1/pm-a/SIA-0497

Neu:
Leistungsabrechnung für Engineering- und Beratungsunternehmen

Das Zusammenspiel der Kräfte im Griff:

- als Ihr Partner für professionelle Dienstleistungen mit einem optimalen Kosten/Nutzen-Verhältnis
- als Ihr Partner mit Know-how und langjähriger Erfahrung auf den Gebieten Informatik, Organisation, Betriebswirtschaft, Logistik, Qualitäts- und Umweltmanagement
- als Ihr Partner für ganzheitliche kunden- und prozessorientierte Lösungen mit Unterstützung durch bewährte Standardsoftware und mit innovativen Branchenlösungen
- als Ihr Partner für die effiziente Leistungsabrechnung auf PC-Basis

Industriebetriebe, Dienstleistungs-, Gewerbe- und Handelsunternehmen, das Transportwesen sowie das Verlagswesen sind unsere Kunden.

Verlangen Sie unsere Dokumentation.

Ein Unternehmen im Georg Fischer Konzern

Georg Fischer Logimatik AG
Postfach, CH-8201 Schaffhausen
Telefon +41 (0)52-631 3822, Fax+41 (0)52-631 2835
e-mail: logimatik@gflogimatik.ch http://www.gflogimatik.ch

Zweigniederlassung in CH-4133 Pratteln

GEORG FISCHER +GF+

Log 103/1

Nur eine Kaminanlage von hoher Qualität garantiert Zufriedenheit.

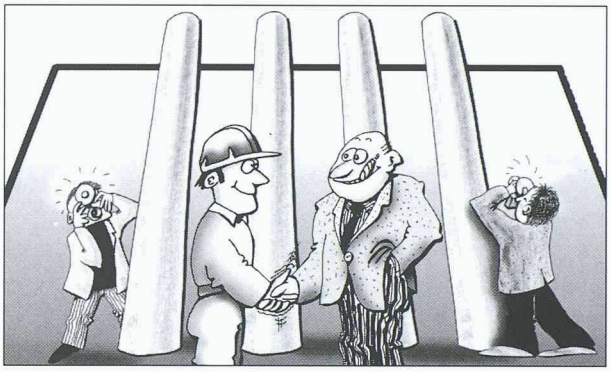

Alle sind zufrieden:

- Der Architekt
- Der Bauherr
- Der Heizungsinstallateur

Setzen Sie auf Kompetenz.

RUTZ KAMINBAU
DER NAME FÜR KAMINE

RUTZ KAMINBAU AG
Wibachstr. 3 • Postfach • CH-8153 Rümlang
Telefon 01-817 13 11 • Fax 01-817 24 33

Bei der Projektierung von Kanalisationen
Das Leistungs-Plus von Centub.

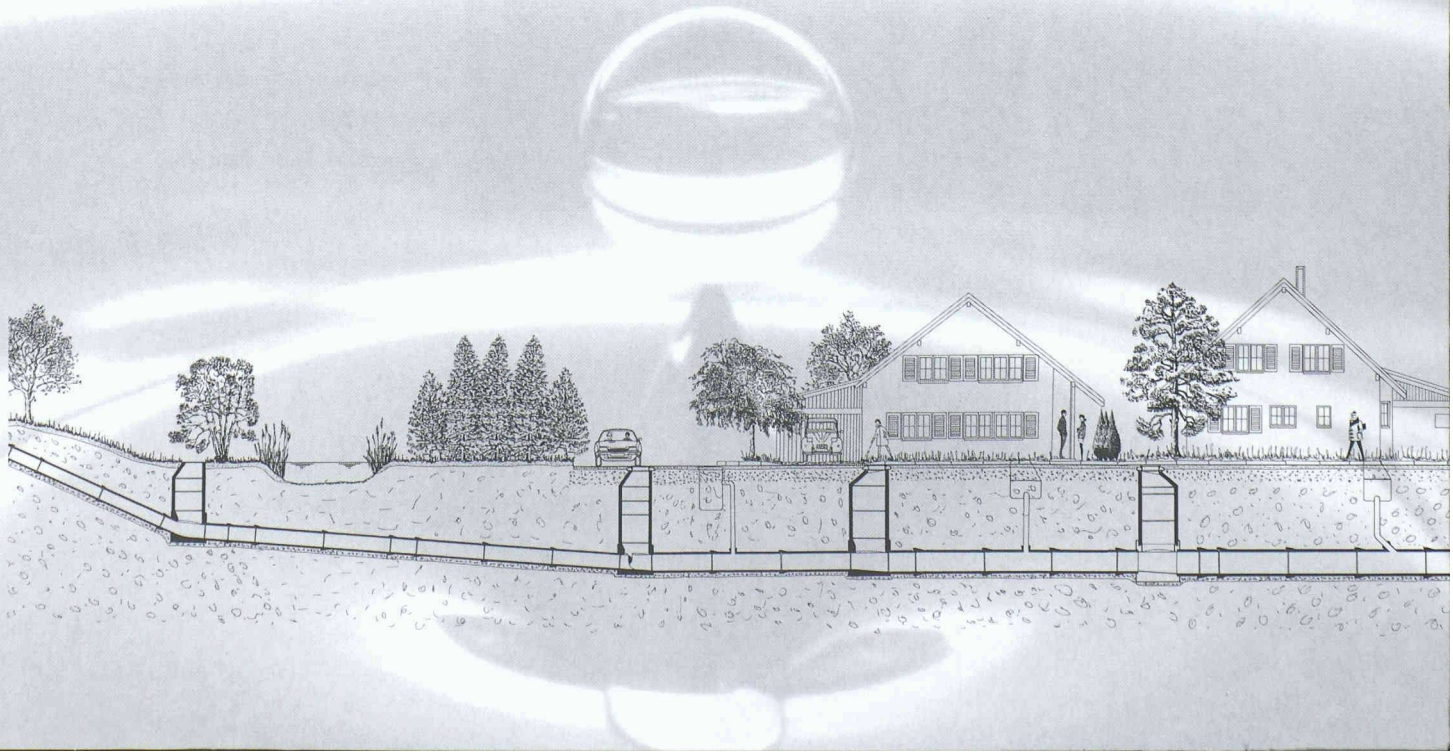

Trends im Fassadenbau

Umweltgerechte Fassadenkonzepte

SZFF-Fachtagung vom 22. Mai 1997

Technopark Zürich, 09.00 Uhr bis 16.30 Uhr

• Fassadenkonzepte für umweltgerechte Architektur in Europa

- **Andrea Compagno**, Zürich
- **Hans Emmer**, Emmer Pfenninger Partner AG, Münchenstein
- **Johann Ernst**, Gartner & Co., Gundelfingen
- **Christoph Ingenhoven**, Ingenhoven Overdiek Kahlen und Partner, Düsseldorf
- **Christopher Nash**, Nicholas Grimshaw & Partners, London
- **David Nelson**, Foster and Partners, London

• Preisgekrönte Fassadenarchitektur in der Schweiz, Bauten von Theo Hotz, Zürich

- **Jan-André Zaba**, Mebatech AG, Baden
- **Toni Kälin**, Elektrowatt AG, Zürich

Tagungsbeitrag: Fr. 290.-- , Studenten Fr. 80.-- gegen Kopie des Legitimationsausweises (MWST inbegriffen)

Auskünfte und Anmeldungen:

Schweizerische Zentralstelle für Fenster- und Fassadenbau

Riedstrasse 14, CH 8953 Dietikon, Telefon 01 / 742 24 34 Fax 01 / 741 55 53

önnen Sie heute einiges mehr verlangen:

Das ist Original CENTUB: Ein umfassendes Betonrohr-System mit perfekt aufeinander abgestimmten Komponenten und überzeugenden Vorteilen: Absolute Dichtheit, einfaches, komfortables Verlegen, kurze Bauzeit, Qualitätsgarantie.
Und das ist das grosse CENTUB Leistungs-Plus für Sie als Ingenieur und Planer: Kompetente Beratung und Unterstützung in der Projektphase. Planungshilfe bei speziellen Problemen. Statische Nachweise. Und eine umfassende technische Dokumentation, die in keinem Planungsbüro fehlen darf. Rufen Sie an. Wir senden sie Ihnen kostenlos.
Centub AG, Schachenstrasse 32, 4658 Däniken SO, Telefon 062 288 99 40, Fax 062 288 99 48

CENTUB

ein gemeinsames Unternehmen der Bangerter AG, Müller-Steinag-Favre AG und Hunziker Baustoffe AG

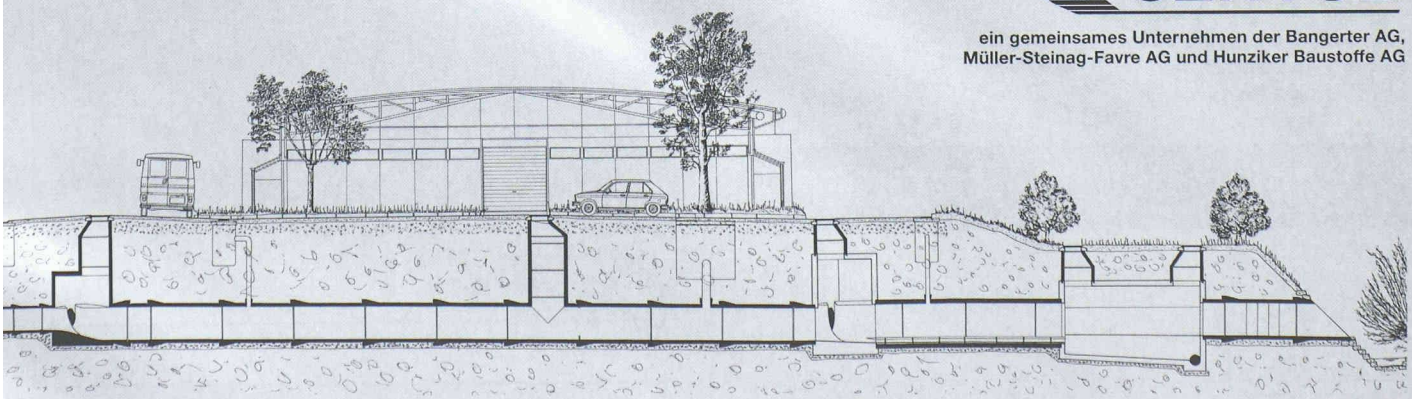

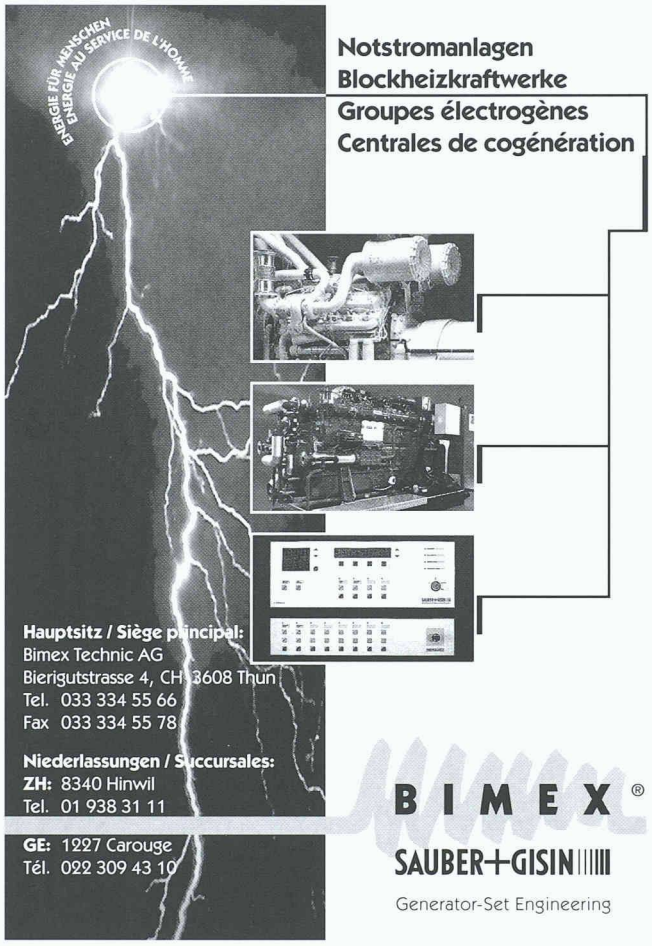

LÄRMSCHUTZ-KNOW HOW UNTER DER LUPE

«Lärm beeinflusst die Produktivität am Arbeitsplatz»

Zahlreiche Studien beschäftigen sich mit gesundheitlichen Schäden durch Lärm. Mit wirksamen raumakustischen Massnahmen lassen sich diese vermeiden. Schallabsorbierende Auskleidungen von Decken und teilweise Wänden reduzieren die Schallreflektion, senken den Lärmpegel und erhöhen die Sprachverständlichkeit. Unsere vielfältigen Absorptionssysteme und unsere umfassende Beratung verhilft zu "ruhigeren Zeiten".

Siegfried Keller AG
Führend im Lärmschutz
8304 Wallisellen
Telefon 01/839 65 50
Telefax 01/839 65 80

Auffangwannen + Rinnen für industrielle Entwässerung Gitterrost mit Gleitschutz

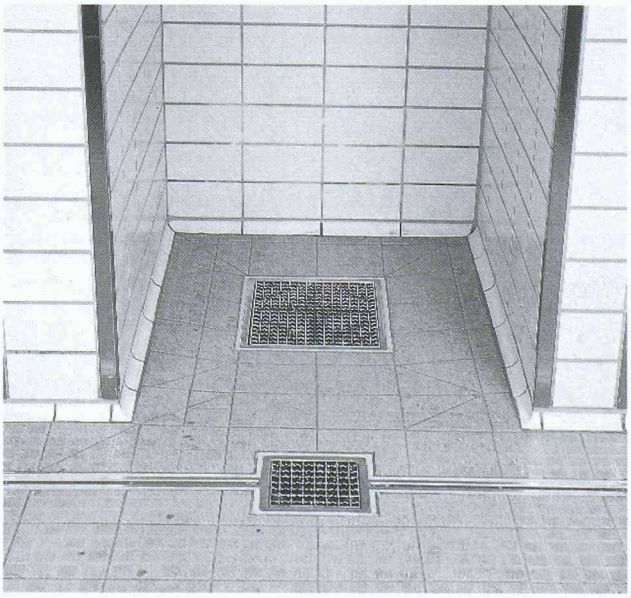

BAMECO AG 8424 Embrach, Stationstrasse 100
Tel. 01/865 31 34, Fax 01/865 57 90

Pfahlfundationen

- Bohrpfähle
- Ortsbetonpfähle «DELTA»
- Vibro – Ortsbetonpfähle
- Vorfabrizierte Betonpfähle
- Holzpfähle
- Presspfähle für Unterfangungen
- Mikropfähle
- Wasserbauarbeiten
- Spundwände

EGGSTEIN AG

Spezialgrundbau
Industriestrasse 16
6005 Luzern
Telefon 041 / 360 66 04/05

Aktuell

Peterer Informatik

Mit **Peterer Bau**
konzentrieren Sie sich
auf **Ihre Arbeit** und
nicht auf **Ihren Computer**!

...echt stark ! ...echt 32-Bit ! ...für Windows NT/95.

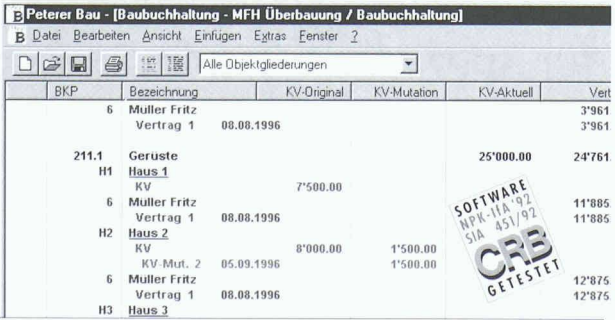

Peterer Informatik

Usterstrasse 34, 8600 Dübendorf
Telefon (01) 821-1977 - Fax (01) 821-1671

Neuheit!
(Pat. angem.)

SilentStep

selbstklebende Dämmstreifen

für (schwimmend verlegte)
Laminat-Fussböden

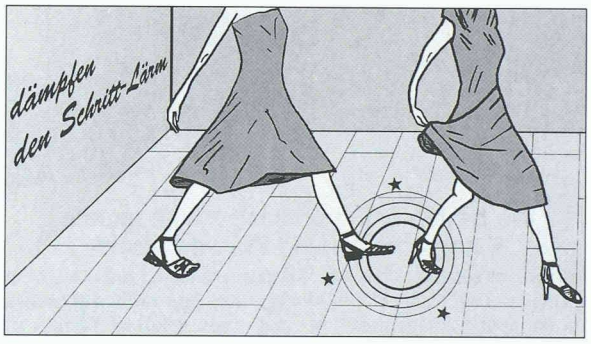

erhöhen Komfort und Behaglichkeit im Wohn- und Arbeitsbereich!

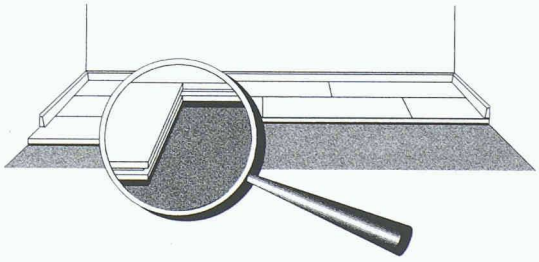

Einfach auf die Unterseite der Boden-Elemente kleben – fertig!

3 dB(A) Schallpegelreduktion!

Information und Beratung:
Per Akustik AG
Hertistrasse 29
Postfach
8304 Wallisellen
☎ 01 830 44 90
Fax 01 830 44 28

Name: _____
Firma: _____
Strasse: _____
PLZ, Ort: _____
Telefon: _____

IAD8

SOMFY® MATISCH
EIN BESSERES BETRIEBSKLIMA.

Steuerungen und Antriebe von Somfy bewegen alles aussen oder innen am Fenster. Ganz automatisch. Zum Beispiel Storen, Lamellen, Rollos oder Plissees nach dem Sonnenstand. Das sorgt für kühle Köpfe. Und die arbeiten bekanntlich effizienter. Fragen Sie Ihren Fachmann oder Somfy AG, Vorbuchenstr. 17, 8303 Bassersdorf, Tel. 01/836 80 70. **GANZ AUTOMATISCH.**

ANSON liefert

K3g

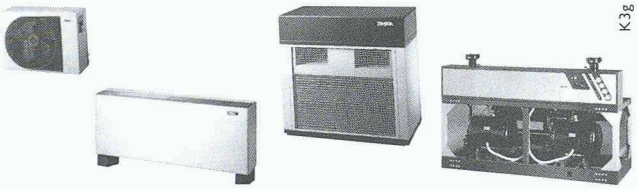

die besten und modernsten Klimageräte, Klimaschränke und Kaltwassersätze

konkurrenzlos günstig. Alle leise, energiesparend und top Design. Lieferprogramm: preisgünstige kleine Klimageräte, auch mobil auf Rollen. Klimatruhen. Split-Klimageräte. Luft- und wassergekühlte Klimaschränke (9—90 kW). Kaltwassersätze (6—280 kW). Gebläse-Konvektoren für Kühlung und heizung (2,7—25 kW). — Beratung, Angebot, rasche und preisgünstige Lieferung von:

ANSON AG 01/4611111 8055 Zürich Friesenbergstr. 108 Fax 01/463 09 26

Kennen Sie unsere neue Glasmuster-Kollektion?

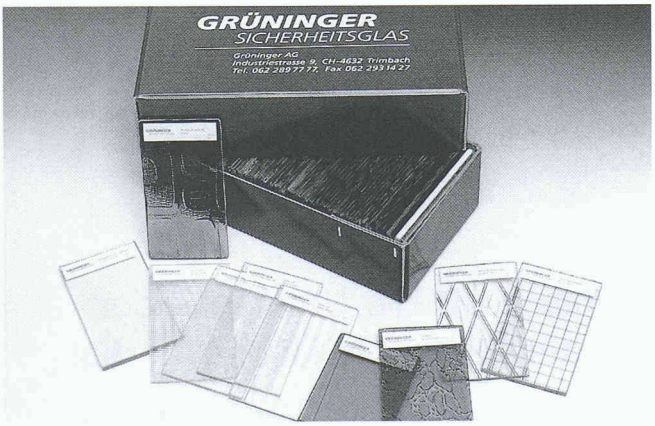

Über 60 Original-Glasmuster im Format von 9 x 16 cm übersichtlich, in einer praktischen Verpackung stehen Ihnen zur Verfügung. Senden Sie den COUPON, rufen Sie uns an oder bestellen Sie per Fax. Sie erhalten die **Gratis-Kollektion** umgehend zugestellt.

GRÜNINGER
SICHERHEITSGLAS

Grüninger AG
Industriestr. 9, 4632 Trimbach
Telefon 062 289 77 77
Telefax 062 293 14 27

COUPON
für eine Gratis-Glasmusterkollektion.
Bitte einsenden an:
Grüninger AG, Postfach, 4632 Trimbach

Name: _____

Adresse: _____

Verbundpfähle

Beispiel: Einfamilienhäuser. Überbauung Tüfwies in Oberweningen, Kt. Zürich.

Einsatzbereiche der Verbundpfähle:
- Pfahlfundationen,
- Unterfangungen und Fundamentverstärkungen,
- Hang- und Rutschstabilisierungen,
- Auftriebssicherungen,
- kleine Rühlwände.

Wir sind die Spezialisten für Spezialarbeiten im Tiefbau

GREUTER
GRUNDBAU AG

8182 Hochfelden, Postfach 26
Tel. 01-860 70 78 · Fax 01-860 80 65

Weil wir einen guten Schulsack mitbringen, machen wir mit unseren Systembauten immer wieder Schule:

Die Erne-Schule.

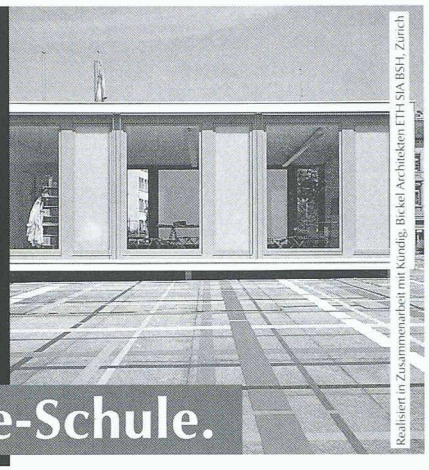

Realisiert in Zusammenarbeit mit Kündig, Bickel Architekten ETH SIA BSH, Zürich

Unser Schulkonzept hat sich in vielen Gemeinden bewährt. Der hohe Qualitätsstandard sorgt für ein gutes Schulklima und das günstige Preis-Leistungs-Verhältnis für ein tiefes Budget. Erne-Schulen realisieren wir als Neubau oder Provisorium, und für die Finanzierung ist Kauf, Miete oder Leasing möglich. Wir planen und realisieren seit über 50 Jahren vorfabrizierte Systembauten mit dem ökologischen Basiswerkstoff Holz. Vorfabrikation bedeutet Trockenbauweise und kurze Montagezeiten. Zusammen mit dem hohen Fertigungsgrad und den erheblichen Zeitersparnissen ergeben sich unvergleichliche Vorteile. Diese Systembauweise liegt nicht nur im Trend, sondern ist zukunftsweisend. Fragen Sie uns – wir haben nicht nur Erfahrung im Schulwesen.

ERNE
Intelligenter Systembau

Erne AG Holzbau, Werkstr. 3, 5080 Laufenburg, Tel. 062/869 81 81, Fax 062/869 81 00

Entwicklung und Produktion von Schulen, Kindergärten, Büros, Banken, Kliniken, Altersheimen, Hotels, Sanitär- und Wohneinheiten und anderen Systembauten.

B/W

BFL-MASTIX®

Fugenbänder für die Wasserdichtung von festen und beweglichen Fugen in Betonbauten

Internet: http://www.mastix.ch

mastix sa Fax 021/648 31 72

ISO 9001
SQS
N° enr. 12396-01
mastix sa

Industrie-Lagertanks

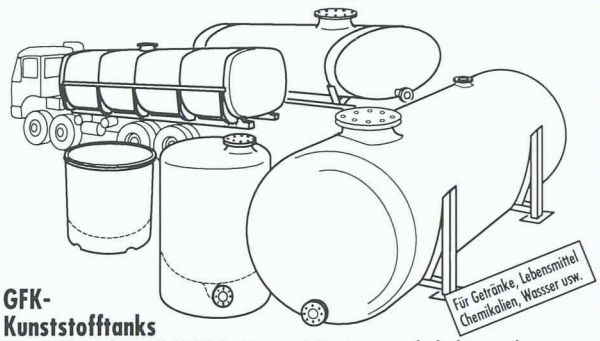

GFK-Kunststofftanks von 1'000 bis 100'000 Litern, GFK-Transportbehälter in diversen Formen und Grössen. Spezialanfertigungen auch in Chromnickelstahl.

Profitieren Sie von unserer langjährigen Erfahrung!

Verlangen Sie Unterlagen oder unverbindlich eine Offerte.

faser-plast

Faser-Plast AG FAPA-CENTER
9532 Rickenbach/Wil
Industrie Sonnmatt, Tel. 071/923 21 44

ANSON liefert

ANSOMATIC Bad/WC-Ventilatoren mit Zeitautomatik

die besten, die es gibt! 220 V, 100 m³/h, 50 Pa. Putzbündig. Entlüften Bad/WC perfekt. Konkurrenzlos günstig von ANSON:

ANSON liefert

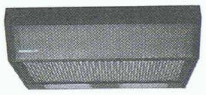

Dampfabzughauben ANSOLUX G/4

modernste Bauart mit Schwadenschirm. Fettfilter abwaschmaschinenfest. 220 V 450 m³/h. Licht eingebaut. ANSOLUX G/4 ein preisgünstiges Qualitätsprodukt von:

ANSON liefert

XBD

auch das Montage-Zubehör

zu Dampfabzughauben und Ventilatoren preisgünstig und genau passend: Flex, Lüftungsschläuche, steckbare Kanäle und Abluftrohre, Aussenwand- und Dachdurchführungen, Wetterschutzgitter etc. Fragen Sie ANSON:

ANSON AG 01/4611111
8055 Zürich
Friesenbergstr. 108
Fax 01/463 09 26

Stellen- und Gelegenheits-Anzeigen

Tarif 1997

Ermässigter Preis für Stellengesuche

Stellenangebote und Ausschreibungen

1/1-Seite	185x260 mm	Fr. 2050.–
1/2-Seite	90x260 mm 185x128 mm	Fr. 1080.–
1/3-Seite	90x172 mm 185x84 mm	Fr. 730.–
1/4-Seite	90x128 mm 185x 62 mm	Fr. 550.–
1/6-Seite	90x84 mm 185x40 mm	Fr. 425.–
1/8-Seite	90x62 mm 185x29 mm	Fr. 330.–
1/12-Seite	90x40 mm	Fr. 235.–
1/12-Seite (Stellengesuche)	90x40 mm	Fr. 195.–
1/16-Seite	90x28 mm	Fr. 175.–
1/16-Seite (Stellengesuche)	90x28 mm	Fr. 145.–
1/24-Seite (Stellengesuche)	90x18 mm	Fr. 115.–

Zuzüglich 6,5% MWST

Chiffregebühr Fr. 10.–, Ausland Fr. 20.–
Anzeigenschluss: Mittwoch der Vorwoche, 10 Uhr

IVA AG für internationale Werbung

8032 Zürich, Mühlebachstrasse 43, Telefon 01/251 24 50, Telefax 01/251 27 41, **Filiale:** 1004 Lausanne, Pré-du-Marché 23, Telefon 021/647 72 72, Fax 021/647 02 80

Darauf können Sie bauen:
Mit dem «Schweizer Ingenieur und Architekt» erreichen Sie die

Top-Entscheider der Baubranche

***Die* Fachzeitschrift**

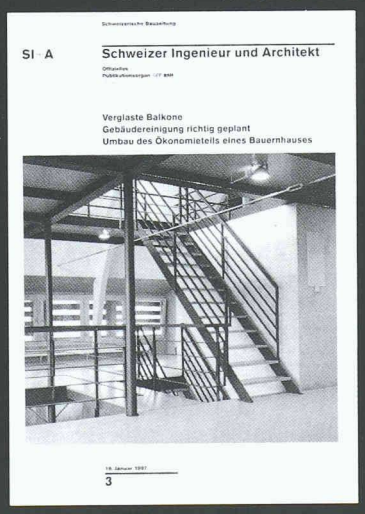

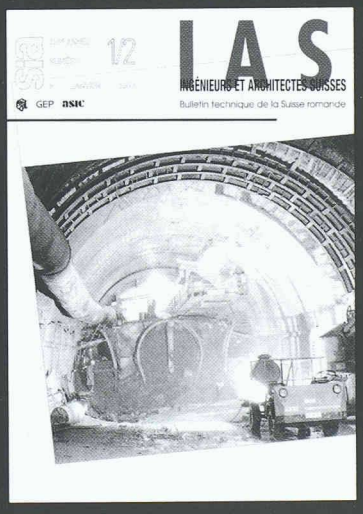

Wenn Sie denen, die im Baugewerbe das Sagen haben, etwas zu sagen haben, sollten Sie den «Schweizer Ingenieur und Architekt» fest einplanen.

«Schweizer Ingenieur und Architekt» und «Ingénieurs et architectes suisses» sind die offiziellen Fachzeitschriften des Schweizerischen Ingenieur- und Architektenvereins SIA, der Gesellschaft ehemaliger Studierender der ETH (GEP) und des Schweizerischen Verbandes Beratender Ingenieure (ASIC)

Die Schweizer Hochschul-Ingenieure und -Architekten zählen zu den Top-Entscheidern in der Bauwirtschaft, in den Planungsbüros, -ämtern und in der Industrie.

Mit «Schweizer Ingenieur und Architekt» in der deutschen und «Ingénieurs et architectes suisses» in der Westschweiz sprechen Sie diese Elite lückenlos an.

46 deutsche und 24 französische Ausgaben sowie ein vielfältiger Themenplan erlauben eine gezielte Plazierung Ihrer Anzeige im optimalen Umfeld.

Wir beraten Sie gerne **IVA**

IVA AG für internationale Werbung

Mühlebachstrasse 43, 8032 **Zürich,** Telefon 01/251 24 50, Fax 01/251 27 41
Pré-du-Marché 23, 1004 **Lausanne,** Telefon 021/647 72 72, Fax 021/647 02 80
Via Pico 28, 6909 **Lugano**-Cassarate, Telefon 091/972 87 34, Fax 091/972 45 65

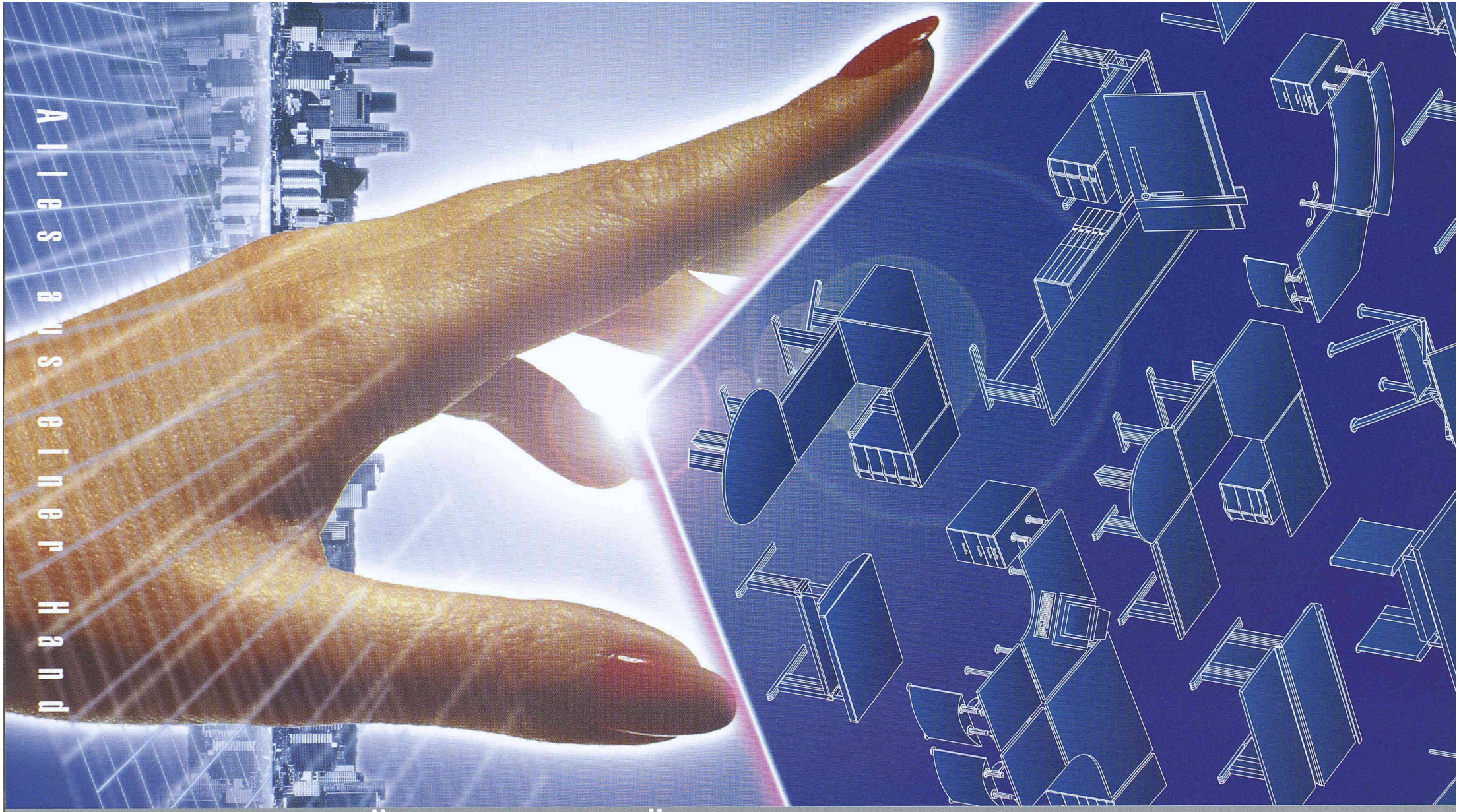

IHR BÜROMÖBELSPEZIALIST

JOMA AADORF

RONDO

STEHEN & SITZEN

M BÜRO

Arbeitstische, die einen Wechsel zwischen Sitzen und Stehen zulassen, bieten einen echten Qualitätssprung hinsichtlich einer dynamischen Arbeitsweise.

Beim Wechsel zwischen Sitzen und Stehen passiert im Körper einfach mehr, als nur beim Wechsel zwischen verschiedenen Sitzhaltungen.

Ein höhenverstellbarer Schreibtisch aus unserem System RONDO

M COMPUTER

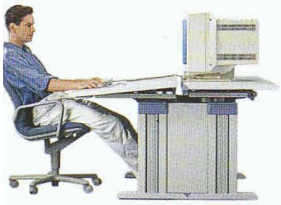

Neben einer sofort spürbaren Verbesserung des körperlichen Wohlbefindens bringt der freie Wechsel der Körperhaltungen einen erstaunlichen Effekt:
Auch die geistige Leistungsfähigkeit und der kreative Aktionsradius des arbeitenden Menschen erweitern sich beträchtlich.

Geistige und körperliche Beweglichkeit bedingen sich nämlich wechselseitig.

Ein höhenverstellbarer Bildschirmarbeitsplatz aus unserem System RONDO-CAD

Vom Einzelarbeitsplatz bis zur Gesamteinrichtung Ihres kaufmännischen...

oder technischen Büros, egal ob Sie mit modernster CAD-Technik...

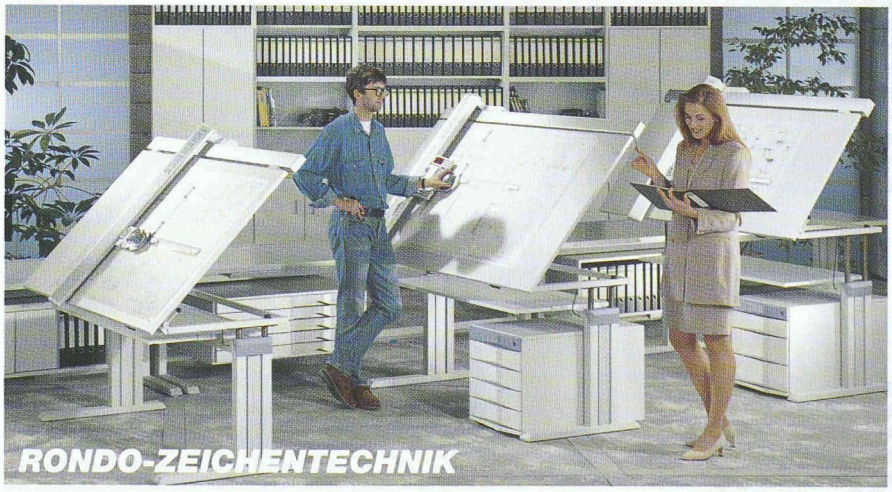

oder mit klassischer Zeichentechnik arbeiten,...

oder DTP und Grafik ihr Metier ist, wir sind Ihr kompetenter Einrichtungspartner.

Unser Service: kompetente Beratung, präzise Planung und professionelle Einrichtung.

XENO

Vom topaktuellen und unglaublich vielseitigen Design-Büro...

XENO
Thekensysteme

über repräsentative Empfangsthekensysteme oder...

SCRIVO

klassische Traversenprogramme mit hervorragendem Preis-/Leistungsverhältnis...

YVO

bis zur stilvollen Besprechungseinrichtung: Alles aus einer Hand.

IHR BÜROMÖBELSPEZIALIST

JOMA ADORF

JOMA AADORF

IHR BÜROMÖBELSPEZIALIST

Danke, Herr Pythagoras!

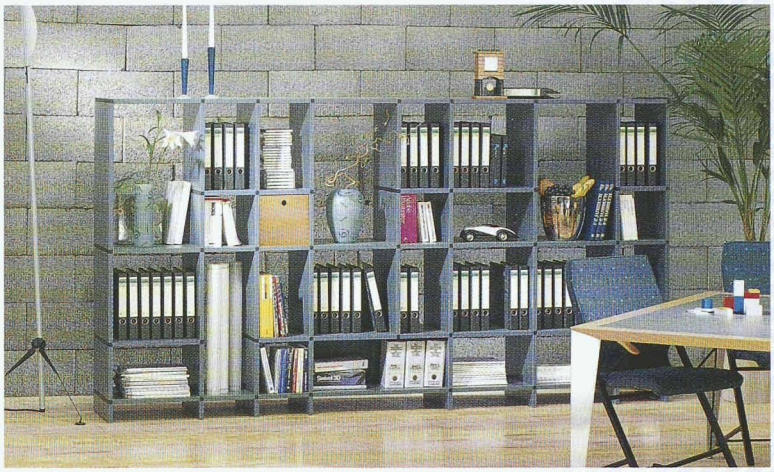

*Schon seit der Antike gilt der **Goldene Schnitt** von Pythagoras als Mass für harmonische Proportionen in Natur und Kunst. Das Schranksystem MURO nutzt diese besondere Massbeziehung, von der eine unnachahmliche Faszination und Harmonie ausgeht. Was immer Sie im Spiel mit den Formen, Farben und Materialien für sich zusammenstellen, in jedem Fall wird das Resultat funktional und ästhetisch weit aus der Masse herausragen - und damit individueller Ausdruck Ihres persönlichen Stils sein.*

MURO

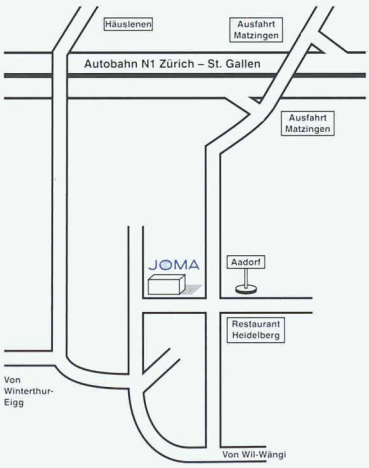

Herzlich willkommen in der JOMA-Bürowelt!

- grosse Auswahl- von preiswert bis exklusiv
- Qualität zu fairen Preisen
- 400 m² Ausstellung
- rund 20 verschiedene Büroarbeitsplätze
- zukunftsweisende Möbelprogramme
- Besonderheiten (Steh-/Sitzpulte auf Knopfdruck)
- kompetente Einrichtungsberatung
- unverbindliche Einrichtungsvorschläge

http://www.joma.leuwico.com/

Unter dieser Adresse finden Sie uns im Internet. Mit vielen Tips rund um die Einrichtung von Büros, kostenloser Planungssoftware zum runterladen und vielem mehr...

Wir freuen uns auf Ihren Besuch!

JOMA-Trading AG, Weiernstrasse 22, CH-8355 Aadorf, Telefon 052/365 41 11, Fax 052/365 20 51
Öffnungszeiten der Ausstellung: Mo. bis Fr. von 7.30 bis 12.00 Uhr und von 13.30 bis 17.00 Uhr oder nach Vereinbarung

JA! **Sie haben mich neugierig gemacht! Bitte senden Sie mir unverbindlich Information über:**

- ☐ Büromöbelsystem RONDO
- ☐ CAD-/DTP-Arbeitsplätze RONDO
- ☐ Zeichentische RONDO
- ☐ Zeichenmaschinen
- ☐ Durchleuchttische
- ☐ Planschränke/Planhängeordner
- ☐ Büromöbelsystem XENO
- ☐ Thekensystem XENO
- ☐ Büromöbelsystem SCRIVO
- ☐ Besprechungstische YVO
- ☐ Schranksystem MURO
- ☐ Chefzimmereinrichtungen
- ☐ Raumgliederungssysteme
- ☐ Bürostühle

Absender: _____

_____

_____

_____

Telefon: _____

JOMA

JOMA-Trading AG, Weiernstrasse 22, CH-8355 Aadorf, Telefon 052/365 41 11, Fax 052/365 20 51