Zeitschrift: Schweizer Ingenieur und Architekt
Herausgeber: Verlags-AG der akademischen technischen Vereine
Band: 115 (1997)
Heft: 14/15

Werbung

Nutzungsbedingungen
Die ETH-Bibliothek ist die Anbieterin der digitalisierten Zeitschriften auf E-Periodica. Sie besitzt keine Urheberrechte an den Zeitschriften und ist nicht verantwortlich für deren Inhalte. Die Rechte liegen in der Regel bei den Herausgebern beziehungsweise den externen Rechteinhabern. Das Veröffentlichen von Bildern in Print- und Online-Publikationen sowie auf Social Media-Kanälen oder Webseiten ist nur mit vorheriger Genehmigung der Rechteinhaber erlaubt. Mehr erfahren

Conditions d'utilisation
L'ETH Library est le fournisseur des revues numérisées. Elle ne détient aucun droit d'auteur sur les revues et n'est pas responsable de leur contenu. En règle générale, les droits sont détenus par les éditeurs ou les détenteurs de droits externes. La reproduction d'images dans des publications imprimées ou en ligne ainsi que sur des canaux de médias sociaux ou des sites web n'est autorisée qu'avec l'accord préalable des détenteurs des droits. En savoir plus

Terms of use
The ETH Library is the provider of the digitised journals. It does not own any copyrights to the journals and is not responsible for their content. The rights usually lie with the publishers or the external rights holders. Publishing images in print and online publications, as well as on social media channels or websites, is only permitted with the prior consent of the rights holders. Find out more

Download PDF: 13.12.2025

ETH-Bibliothek Zürich, E-Periodica, https://www.e-periodica.ch

Impressum

Schweizer Ingenieur und Architekt SI+A

Herausgeber
Verlags-AG der akademischen technischen Vereine
Verlagsleitung: Prof. Benedikt Huber

Offizielles Organ
Schweizerischer Ingenieur- und Architekten-Verein (SIA)
Gesellschaft Ehemaliger Studierender der ETH Zürich (GEP)
Schweizerische Vereinigung Beratender Ingenieure (ASIC)

Redaktion
Alois Schwager, Dr. phil. I, Chefredaktor
Inge Beckel, dipl. Arch. ETH
Martin Grether, dipl. Bauing. ETH/SIA
Brigitte Honegger, Architektin
Richard Liechti, Abschlussredaktor

Redaktionsanschrift:
Rüdigerstrasse 11, Postfach 630, 8021 Zürich
Tel. 01/201 55 36, Fax 01/201 63 77

Korrespondenten
Matthias Ackermann, dipl. Arch. ETH/BSA/SIA (Städtebau)
Thomas Glatthard, dipl. Kulturing. ETH/SIA (Raumplanung/Umwelt)
Erwin Hepperle, Dr. iur. (öffentliches Recht)
Roland Hürlimann, Dr. iur. Rechtsanwalt (Baurecht)

Ständige Mitarbeiterin
Margrit Felchlin, SIA-Generalsekretariat

Produktion
Werner Imholz

Sekretariat
Odette Vollenweider, Adrienne Zogg

Nachdruck von Bild und Text, auch auszugsweise, nur mit schriftlicher Zustimmung der Redaktion und mit genauer Quellenangabe. Für unverlangt eingesandte Beiträge haftet die Redaktion nicht.

Abonnemente	**Schweiz:**	**Ausland:**
1 Jahr	Fr. 225.- inkl. MWST	Fr. 235.-
Einzelnummer	Fr. 8.70 plus Porto, inkl. MWST	

Ermässigte Abonnemente für Mitglieder GEP, BSA, ASIC, STV, Archimedes und Studenten.
Einzelnummern sind nur bei der Redaktion erhältlich.

Bestellungen für Abonnemente sowie Adressänderungen von Abonnenten an:
Abonnementverwaltung Huber & Co. AG, 8501 Frauenfeld, Telefon 052 / 723 57 86

Adressänderungen von SIA-Mitgliedern an das SIA-Generalsekretariat, Postfach, 8039 Zürich

Postcheck «Schweizer Ingenieur und Architekt»: 80-6110-6 Zürich

Anzeigen: IVA AG für Internationale Werbung

Hauptsitz:	Filiale Lausanne:	Filiale Lugano:
Mühlebachstr. 43	Pré-du-Marché 23	Via Pico 28
8032 Zürich	1004 Lausanne	6909 Lugano-Casserate
Tel. 01 / 251 24 50	Tel. 021 / 647 72 72	Tel. 091 / 972 87 34
Fax 01 / 251 27 41	Fax 021 / 647 02 80	Fax 091 / 972 45 65

Satz + Druck
Huber & Co. AG, 8501 Frauenfeld, Tel. 052 / 723 55 11

Ingénieurs et architectes suisses (IAS)
Erscheint im gleichen Verlag
Redaktion:
Rue de Bassenges 4, case postale 180, 1024 Ecublens,
Tel. 021 / 693 20 98, Fax 021 / 693 20 84

Abonnemente:	**Schweiz:**	**Ausland:**
1 Jahr	Fr. 148.- inkl. MWST	Fr. 158.-
Einzelnummer	Fr. 8.70 plus Porto, inkl. MWST	

Stellenangebot

BHM INGENIEURE

Wir sind ein aufstrebendes und innovatives Ingenieurbüro mit über 20 Mitarbeitern, und bieten einem

Bauingenieur HTL

eine **nicht alltägliche Chance**:

- Sie übernehmen einen vielseitigen und verantwortungsvollen Aufgabenbereich als Stellvertreter unseres Leiters für den **kommunalen Tiefbau**, dessen Nachfolger Sie werden können.
- Sie helfen mit, die 5 - 7 Mitarbeiter dieses Fachbereiches zu führen und zu betreuen.
- Sie arbeiten eng mit unseren Auftraggebern, den Behörden der Gemeinden zusammen, die Sie in allen Fragen des Tiefbaues (Strassen, Kanalisationen etc.) unterstützen und beraten.

Anforderungen:

- Mindestens 5 Jahre Erfahrung als Tiefbauingenieur
- Deutsche oder französische Muttersprache mit sehr guten Kenntnissen der anderen Sprache
- Gute EDV-Kenntnisse
- Belastbare und freundliche Persönlichkeit mit Führungsqualitäten

Falls Sie sich dieser Aufgabe gewachsen fühlen und sich vorstellen können in einem professionellen Team aktiv mitzuarbeiten, senden Sie uns Ihre Bewerbungsunterlagen mit Foto und Handschriftprobe. Wir sichern Ihnen absolute Diskretion zu.

Bianchetti Hitzinger Meyer AG, Bauingenieure & Planer ASIC
Bubenbergstr. 7, 2500 Biel 3 Tel. 032 328 88 88 Fax 032 328 88 22

Stellengesuche

Fugenlose Stahlfaser-Betonindustrieböden

Dipl. Bau.-Ing. ETH/BWI (46) mit langjähriger Verkaufserfahrung (Industriebodentechnologie und Bauchemie) in ungekündigter Stellung unterstützt Sie beim Auf- oder Ausbau eines schlägkräftigen Industriebodenteams. Lange Referenzliste und gute Beziehungen zu Kunden und Lieferanten sind vorhanden. Ein Angestelltenverhältnis oder andere Formen der Zusammenarbeit sind möglich.
Chiffre SIA 46208 an IVA AG, Postfach, 8032 Zürich.

Baufachmann

CH/46, in ungekündigter Stellung, sucht neue Herausforderung.

Geboten wird: Mehrj. Erfahrung im selbständigen Planen und Realisieren von Projekten in den Bereichen: Architektur, Ingenieurbau, Umbau und Sanierungen, Immobilien-Instandhaltung und -erneuerung, Bautech. Liegenschaftsverw., Bauausführung (Bauunternehmung). **Gesucht wird:** Teil- od. Vollzeitstelle in Arch./Ing.Büro, GU oder Liegenschaftsverw. in freier Mitarb. oder Festanstellung. Bevorzugter **Arbeitsort:** Raum Basel.

Chiffre SIA 46200 an IVA AG, Postfach, 8032 Zürich.

Ing. DL

Ein neuer Titel im Bausektor? Wenn Sie so wollen: Ing. DL steht für ingeniöser Dienstleister. Als das verstehen wir uns nämlich. Wenn auch nicht erst seit gestern, sondern seit schon bald 50 Jahren.

Ingeniös, d.h. mit schöpferischer Kraft erdacht und ausgeführt, sind alle unsere patentierten Eigenentwicklungen für das Bauwesen – von CRET-Querkraftdornen über DURA-Durchstanzbewehrungen, DURA-Stahlpilze, ORSO-Stützen und ARBO-Kragplattenanschlüsse bis zu NELL-Lagern. Ingenieure und Planer in der Schweiz und ganz Europa kennen sie bestens. Als Markenartikel, die ihnen wirtschaftliche Lösungen und unkomplizierte Konstruktionen ermöglichen. Baustellengerecht und mit maximaler Sicherheit.

Genauso gefragt sind auch unsere vielfältigen Dienstleistungen: Die hervorragenden technischen Dokumentationen. Ein umfangreiches Tabellenwerk, das aufwendige Berechnungen erspart. Die kompetente Beratung, auch via telefonischen Auskunftsdienst. Die strengen Qualitätskontrollen. Die kurzen Lieferfristen. Ein gebündeltes Know-how, das Sie jederzeit nutzen können – egal, welchen Titel Sie tragen.

Aschwanden

F.J. Aschwanden AG · 3250 Lyss · Tel. 032 384 86 11 · Fax 032 384 47 42

Elektrisch heizen - sicher zuverlässig warm

Anlagen für jeden Einsatzbereich projektiert und erstellt...

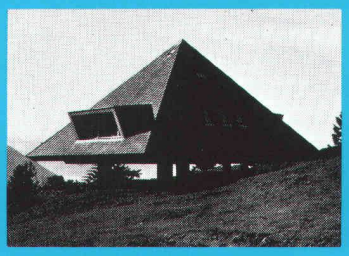

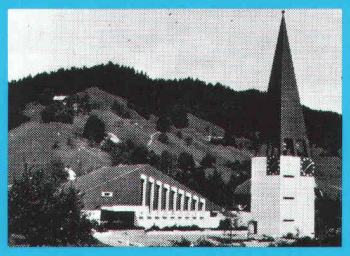

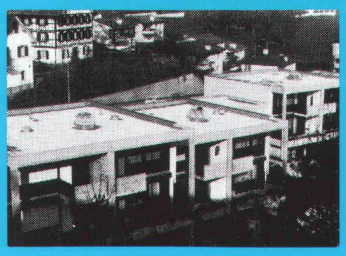

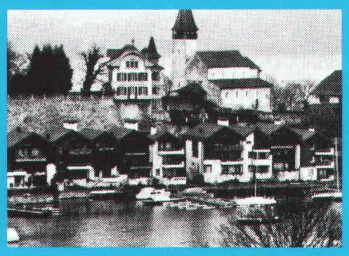

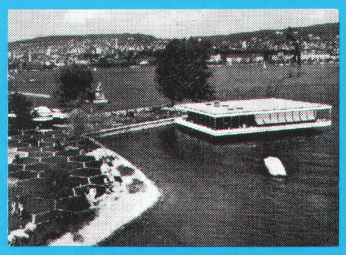

Star Unity

Star Unity AG, Fabrik elektrischer Apparate
Abt. Sonnenenergie
8804 Au ZH
Telefon 01/782 61 61 • Telefax 01/782 61 60

Elektro-Heizanlagen

Star Unity, ein rein schweizerisches Unternehmen mit dem Ziel, umweltkonforme, energiefreundliche Heizanlagen herzustellen, befasst sich bereits seit 30 Jahren mit dem Bau von Elektro-Heizanlagen. Wir projektieren ein ausserordentlich breites und anpassungsfähiges Apparatespektrum. Ein Programm, mit dem wir in der Lage sind, jedes, auch Ihr Heizproblem optimal zu lösen.

Star Unity AG entwickelt nicht nur lufthygienisch, sondern wirkt auch bahnbrechend bei der Einführung der Wärmespeichergeräte. Wir reduzierten als erste Firma die Bautiefe der Speichergeräte dank verbesserter Isolation von 36 cm auf 25 cm. Mit der Entwicklung unseres TTC-Systems gelang bereits vor 4 Jahren das, was noch heute als sensationell gilt, nämlich der Bau eines Wärmespeichersystems von nur 15 cm Bautiefe. Das im Baukastenprinzip aufgebaute TTC-System erlaubt eine frei wählbare Dimensionierung von Mischheizkörpern.

Heute befassen wir uns, nebst der Fabrikation und dem Verkauf unserer bewährten Apparate, sehr intensiv mit der Einführung von energiesparenden Apparaten. Wir fabrizieren Systeme zur Substitution von Energie.