Zeitschrift: Schweizer Ingenieur und Architekt
Herausgeber: Verlags-AG der akademischen technischen Vereine
Band: 114 (1996)
Heft: 50

Werbung

Nutzungsbedingungen
Die ETH-Bibliothek ist die Anbieterin der digitalisierten Zeitschriften auf E-Periodica. Sie besitzt keine Urheberrechte an den Zeitschriften und ist nicht verantwortlich für deren Inhalte. Die Rechte liegen in der Regel bei den Herausgebern beziehungsweise den externen Rechteinhabern. Das Veröffentlichen von Bildern in Print- und Online-Publikationen sowie auf Social Media-Kanälen oder Webseiten ist nur mit vorheriger Genehmigung der Rechteinhaber erlaubt. Mehr erfahren

Conditions d'utilisation
L'ETH Library est le fournisseur des revues numérisées. Elle ne détient aucun droit d'auteur sur les revues et n'est pas responsable de leur contenu. En règle générale, les droits sont détenus par les éditeurs ou les détenteurs de droits externes. La reproduction d'images dans des publications imprimées ou en ligne ainsi que sur des canaux de médias sociaux ou des sites web n'est autorisée qu'avec l'accord préalable des détenteurs des droits. En savoir plus

Terms of use
The ETH Library is the provider of the digitised journals. It does not own any copyrights to the journals and is not responsible for their content. The rights usually lie with the publishers or the external rights holders. Publishing images in print and online publications, as well as on social media channels or websites, is only permitted with the prior consent of the rights holders. Find out more

Download PDF: 16.12.2025

ETH-Bibliothek Zürich, E-Periodica, https://www.e-periodica.ch

Impressum

Schweizer Ingenieur und Architekt SI+A

Herausgeber
Verlags-AG der akademischen technischen Vereine
Verlagsleitung: Prof. Benedikt Huber

Offizielles Organ
Schweizerischer Ingenieur- und Architekten-Verein (SIA)
Gesellschaft Ehemaliger Studierender der ETH Zürich (GEP)
Schweizerische Vereinigung Beratender Ingenieure (ASIC)

Redaktion
Alois Schwager, Dr. phil. I, Chefredaktor
Inge Beckel, dipl. Arch. ETH
Martin Grether, dipl. Bauing. ETH/SIA
Brigitte Honegger, Architektin
Richard Liechti, Abschlussredaktor

Redaktionsanschrift:
Rüdigerstrasse 11, Postfach 630, 8021 Zürich
Tel. 01/201 55 36, Fax 01/201 63 77

Korrespondenten
Matthias Ackermann, dipl. Arch. ETH/BSA/SIA (Städtebau)
Thomas Glatthard, dipl. Kulturing. ETH/SIA (Raumplanung/Umwelt)
Erwin Hepperle, Dr. iur. (öffentliches Recht)
Roland Hürlimann, Dr. iur. Rechtsanwalt (Baurecht)

Produktion
Werner Imholz

Sekretariat
Odette Vollenweider, Adrienne Zogg

Nachdruck von Bild und Text, auch auszugsweise, nur mit schriftlicher Zustimmung der Redaktion und mit genauer Quellenangabe. Für unverlangt eingesandte Beiträge haftet die Redaktion nicht.

Abonnemente	**Schweiz:**	**Ausland:**
1 Jahr	Fr. 225.– inkl. MWST	Fr. 235.–
Einzelnummer	Fr. 8.70 plus Porto, inkl. MWST	

Ermässigte Abonnemente für Mitglieder GEP, BSA, ASIC, STV, Archimedes und Studenten.
Einzelnummern sind nur bei der Redaktion erhältlich.

Bestellungen für Abonnemente sowie Adressänderungen von Abonnenten an:
Abonnementverwaltung Huber & Co. AG, 8501 Frauenfeld, Telefon 052 / 723 57 86

Adressänderungen von SIA-Mitgliedern an das SIA-Generalsekretariat, Postfach, 8039 Zürich

Postcheck «Schweizer Ingenieur und Architekt»: 80-6110-6 Zürich

Anzeigen: IVA AG für Internationale Werbung

Hauptsitz:	Filiale Lausanne:	Filiale Lugano:
Mühlebachstr. 45	Pré-du-Marché 23	Via Pico 28
8032 Zürich	1004 Lausanne	6909 Lugano-Casserate
Tel. 01 / 251 24 50	Tel. 021 / 647 72 72	Tel. 091 / 972 87 34
Fax 01 / 251 27 41	Fax 021 / 647 02 80	Fax 091 / 972 45 65

Satz + Druck
Huber & Co. AG, 8501 Frauenfeld, Tel. 052 / 723 55 11

Ingénieurs et architectes suisses (IAS)
Erscheint im gleichen Verlag
Redaktion:
Rue de Bassenges 4, case postale 180, 1024 Ecublens,
Tel. 021 / 695 20 98, Fax 021 / 693 20 84

Abonnemente:	**Schweiz:**	**Ausland:**
1 Jahr	Fr. 148.– inkl. MWST	Fr. 158.–
Einzelnummer	Fr. 8.70 plus Porto, inkl. MWST	

SIA-Generalsekretariat
Selnaustrasse 16, Postfach, 8039 Zürich
Tel. 01 / 283 15 15, Fax 01 / 201 63 35
SIA-Normen und -Dokumentationen: Tel. 01 / 283 15 60

Stellenangebote

PRONA UMWELTTECHNIK

Wir beraten, planen und projektieren auf allen Gebieten des Umweltschutzes. Dazu gehören u. a. die Fachbereiche Luft, Lärm und Altlastsanierungen.

Für die Ergänzung unseres Teams suchen wir eine/n

Ingenieur(in) ETH

zur selbständigen Bearbeitung von Gutachten, Planungen und Projektierungen.

Sie sind zweisprachig (d+f), besitzen einige Jahre Berufserfahrung im Umweltschutz und kennen die entsprechende Gesetzgebung sowie die wichtigsten Verfahrensabläufe, verfügen über Teamfähigkeit und Eigeninitiative und suchen eine neue Herausforderung. Bei der selbständigen Bearbeitung und Abwicklung von Aufträgen finden Sie diese bei uns.

Wir bieten eine abwechslungsreiche Stelle in einem kleinen Team. Die ständige Fortbildung in unseren Fachgebieten sind Bestandteil unserer Unternehmenskultur.

Senden Sie uns Ihre Bewerbungsunterlagen:
PRONA AG, Büro für Umwelttechnik, Postfach, 2500 Biel 3

Zur Ergänzung unseres kleinen und effizienten Teams suchen wir einen

Hochbauzeichner/-techniker

mit längerer Praxiserfahrung in CAD-Anwendung, Archicad/topcad auf Macintosh.

Wir wünschen uns einen technisch versierten und architektonisch interessierten Kollegen, der mit uns zusammen anspruchsvolle Projekte bearbeitet.

Bewerbungen (selbstverständlich auch Frauen) bitte schriftlich unter Chiffre SIA 24776 an IVA AG, Postfach, 8032 Zürich.

Stellengesuche

Engagierter, innovativer **BAUINGENIEUR HTL**

41j., theo. Erfahrungen im Hoch- und Tiefbau, Statik, Holz- und Stahlbau, Verankerungen sowie prakt. Erfahrungen in Bau- und Bohrunternehmungen im In- und Ausland, sucht neue Herausforderung im Tunnel-, Grund- oder Deponiebau, Umwelttechnik oder in der Anwendung von Alternativenergien. Sprachen: D/E/I/SP.

Angebote unter Chiffre SIA 34032 an IVA AG, Postfach, 8032 Zürich

DIPL. ING.
BESONDERS ERFAHREN IN STÄDTISCHEM WASSERBAU, BAULANDERSCHLIESSUNG, GEP, ALLGEM. TIEFBAU, EDV, SUCHT AB SOFORT NEUE STELLE.
OFFERTEN UNTER CHIFFRE SIA 33298 AN IVA AG, POSTFACH, 8032 ZÜRICH

Diverses

Mit der Aufgabe der beruflichen Aktivität sind frei geworden und zum halben Preis zu haben

SIA-Normen-Sammlung	Fr. 1700.–
VSS-Normen-Sammlung	Fr. 1500.–
NPK-Hochbau	Fr. 4500.–
-Tiefbau	Fr. 1900.–
-Untertagbau	Fr. 800.–
Baudoku	Fr. 500.–

(alle sind nachgeführt)

Telefon 031/961 08 33 oder Fax 031/961 06 01.

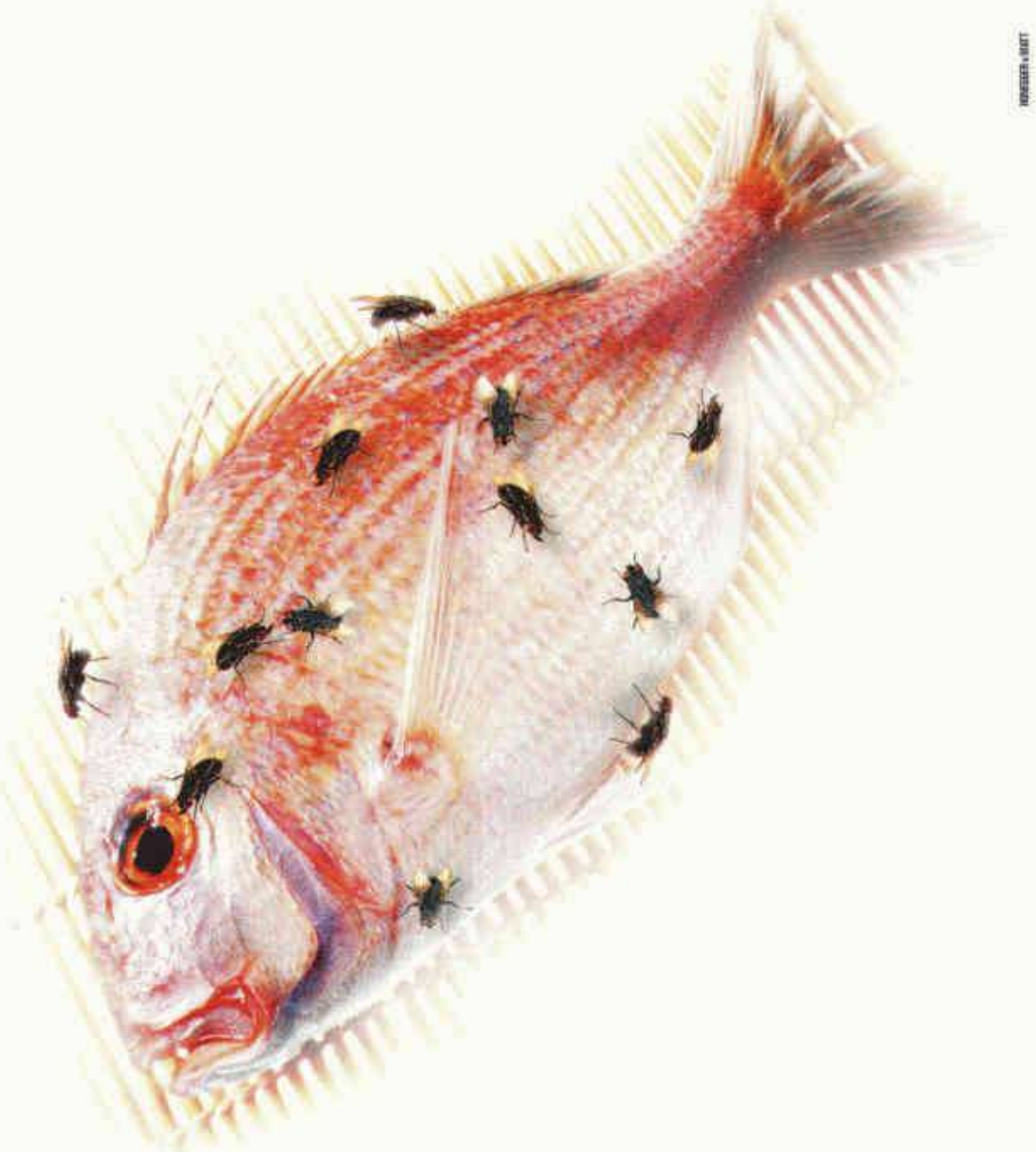

Bevor es zu warm wird: Hesco

Kühlbaffeln für den Detailhandel.

Mit den Kühlbaffeln von Hesco lassen Sie hohe Temperaturen kalt. Sie sorgen dafür, dass es bei Ihnen nicht zu warm wird. Und das auf ganz einfache und kostengünstige Art. Sie hängen unsere Kühlelemente einfach dort auf, wo es bis zu 30 Prozent weniger warm sein soll. Den Rest erledigt das Wasser in unseren Kühlbaffeln. Rufen Sie uns an, bevor es bei Ihnen zu warm wird. Hesco Pilgersteg AG, Telefon 055 - 250 71 11, Fax 055 - 250 73 10, Internet:http://www.hesco-pilgersteg.ch.

HESCO

Elektrisch heizen-sicher zuverlässig warm

Anlagen für jeden Einsatzbereich projektiert und erstellt...

Star Unity

Star Unity AG, Fabrik elektrischer Apparate
Abt. Sonnenenergie
8804 Au ZH
Telefon 01 / 781 18 18 · Telefax 01 / 781 18 20

Elektro-Heizanlagen

Star Unity, ein rein schweizerisches Unternehmen mit dem Ziel, umweltkonforme, energiefreundliche Heizanlagen herzustellen, befasst sich bereits seit 30 Jahren mit dem Bau von Elektro-Heizanlagen. Wir projektieren ein ausserordentlich breites und anpassungsfähiges Apparatespektrum. Ein Programm, mit dem wir in der Lage sind, jedes, auch Ihr Heizproblem optimal zu lösen.

Star Unity AG entwickelt nicht nur lufthygienisch, sondern wirkt auch bahnbrechend bei der Einführung der Wärmespeichergeräte. Wir reduzierten als erste Firma die Bautiefe der Speichergeräte dank verbesserter Isolation von 36 cm auf 25 cm. Mit der Entwicklung unseres TTC-Systems gelang bereits vor 4 Jahren das, was noch heute als sensationell gilt, nämlich der Bau eines Wärmespeichersystems von nur 15 cm Bautiefe. Das im Baukastenprinzip aufgebaute TTC-System erlaubt eine frei wählbare Dimensionierung von Mischheizkörpern.

Heute befassen wir uns, nebst der Fabrikation und dem Verkauf unserer bewährten Apparate, sehr intensiv mit der Einführung von energiesparenden Apparaten. Wir fabrizieren Systeme zur Substitution von Energie.