

Zeitschrift: Schweizer Ingenieur und Architekt
Herausgeber: Verlags-AG der akademischen technischen Vereine
Band: 114 (1996)
Heft: 23

Werbung

Nutzungsbedingungen

Die ETH-Bibliothek ist die Anbieterin der digitalisierten Zeitschriften auf E-Periodica. Sie besitzt keine Urheberrechte an den Zeitschriften und ist nicht verantwortlich für deren Inhalte. Die Rechte liegen in der Regel bei den Herausgebern beziehungsweise den externen Rechteinhabern. Das Veröffentlichen von Bildern in Print- und Online-Publikationen sowie auf Social Media-Kanälen oder Webseiten ist nur mit vorheriger Genehmigung der Rechteinhaber erlaubt. [Mehr erfahren](#)

Conditions d'utilisation

L'ETH Library est le fournisseur des revues numérisées. Elle ne détient aucun droit d'auteur sur les revues et n'est pas responsable de leur contenu. En règle générale, les droits sont détenus par les éditeurs ou les détenteurs de droits externes. La reproduction d'images dans des publications imprimées ou en ligne ainsi que sur des canaux de médias sociaux ou des sites web n'est autorisée qu'avec l'accord préalable des détenteurs des droits. [En savoir plus](#)

Terms of use

The ETH Library is the provider of the digitised journals. It does not own any copyrights to the journals and is not responsible for their content. The rights usually lie with the publishers or the external rights holders. Publishing images in print and online publications, as well as on social media channels or websites, is only permitted with the prior consent of the rights holders. [Find out more](#)

Download PDF: 10.01.2026

ETH-Bibliothek Zürich, E-Periodica, <https://www.e-periodica.ch>

Impressum

Schweizer Ingenieur und Architekt SI-A

Herausgeber

Verlags-AG der akademischen technischen Vereine
Verlagsleitung: Prof. Benedikt Huber

Offizielles Organ

Schweizerischer Ingenieur- und Architekten-Verein (SIA)
Gesellschaft Ehemaliger Studierender der ETH Zürich (GEP)
Schweizerische Vereinigung Beratender Ingenieure (ASIC)

Redaktion

Alois Schwager, Dr. phil. I, Chefredaktor
Inge Beckel, dipl. Arch. ETH
Martin Grether, dipl. Bauing. ETH/SIA
Brigitte Honegger, Architektin
Richard Liechti, Abschlussredaktor

Redaktionsanschrift:
Rüdigerstrasse 11, Postfach 630, 8021 Zürich
Tel. 01/201 55 36, Fax 01/201 63 77

Korrespondenten

Matthias Ackermann, dipl. Arch. ETH/SIA (Strädbau)
Thomas Glatthard, dipl. Kulturing. ETH/SIA (Raumplanung/
Umwelt)
Erwin Hepperle, Dr. iur. (öffentliches Recht)
Daniel Trümpy, Dr. iur. Rechtsanwalt (Privatrecht)

Produktion

Werner Imholz

Sekretariat

Odette Vollenweider, Adrienne Zogg

Nachdruck von Bild und Text, auch auszugsweise, nur mit schriftlicher Zustimmung der Redaktion und mit genauer Quellenangabe. Für unverlangt eingesandte Beiträge haftet die Redaktion nicht.

Abonnemente

	Schweiz:	Ausland:
1 Jahr	Fr. 225.- inkl. MWST	Fr. 255.-
Einzelnummer	Fr. 8.70 plus Porto, inkl. MWST	

Ermässigte Abonnemente für Mitglieder GEP, BSA, ASIC, STV, Archimedes und Studenten.
Einzelnummern sind nur bei der Redaktion erhältlich.

Bestellungen für Abonnemente sowie Adressänderungen von Abonnenten an:
Abonnementverwaltung Huber & Co. AG, 8501 Frauenfeld,
Telefon 052 / 723 57 86

Adressänderungen von SIA-Mitgliedern an das SIA-Generalsekretariat, Postfach, 8039 Zürich

Postcheck «Schweizer Ingenieur und Architekt»: 80-6410-6 Zürich

Anzeigen: IVA AG für Internationale Werbung

Hauptsitz:	Filiale Lausanne:	Filiale Lugano:
Mühlebachstr. 43	Pré-du-Marché 23	Via Pico 28
8032 Zürich	1004 Lausanne	6909 Lugano-Cassarate
Tel. 01 / 251 24 50	Tel. 021 / 647 72 72	Tel. 091 / 972 87 34
Fax 01 / 251 27 41	Fax 021 / 647 02 80	Fax 091 / 972 45 65

Satz + Druck

Huber & Co. AG, 8501 Frauenfeld, Tel. 052 / 723 55 11

Ingenieurs et architectes suisses (IAS)

Erscheint im gleichen Verlag
Redaktion:
Rue de Bassenges 4, case postale 180, 1024 Ecublens,
Tel. 021 / 695 20 98, Fax 021 / 695 20 84

Abonnemente:

	Schweiz:	Ausland:
1 Jahr	Fr. 148.- inkl. MWST	Fr. 158.-
Einzelnummer	Fr. 8.70 plus Porto, inkl. MWST	

SIA-Generalsekretariat

Schnaustasse 16, Postfach, 8039 Zürich
Tel. 01 / 283 15 15, Fax 01 / 201 63 55
SIA-Normen und -Dokumentationen: Tel. 01 / 283 15 60

S.I.A.-Haus AG, Zürich

Schnaustasse 16, Postfach 666, 8039 Zürich
Telefon 01/201 76 86, Telefax 01/283 16 68

Einladung

zur **29. Generalversammlung der Aktionäre auf Mittwoch, 26. Juni 1996**, im Hotel Baur au Lac, «Petit Palais», Talstrasse 1, Zürich 1

11.00 Beginn Apéro, Zutrittskontrolle

12.15 29. ordentliche Generalversammlung

Traktanden:

1. Jahresbericht und Jahresrechnung 1995, Bericht der Revisionsstelle
Der Verwaltungsrat beantragt, den Jahresbericht und die Jahresrechnung 1995 zu genehmigen.

2. Verwendung des Bilanzgewinnes
Der Verwaltungsrat beantragt, den Bilanzgewinn des Geschäftsjahres 1995 von Fr. 1 397 882.95 wie folgt zu verwenden:

- | | |
|--|---------------|
| - 20% Dividende auf das Inhaberaktienkapital | Fr. 900 000.— |
| - 16% Dividende auf das Namenaktienkapital | Fr. 80 000.— |
| - Zuweisung an die allgemeine Reserve (OR 671, Abs. 2/3) | Fr. 73 000.— |
| - Zuweisung an die Spezialreserve | Fr. 80 000.— |

Vortrag auf neue Rechnung Fr. 264 882.95

3. Entlastung der Mitglieder des Verwaltungsrates und der Geschäftsleitung
Der Verwaltungsrat beantragt, den Mitgliedern des Verwaltungsrates und der Geschäftsleitung für das Geschäftsjahr 1995 Entlastung zu erteilen.

4. Wahl der Revisionsstelle
Der Verwaltungsrat beantragt, die KPMG Fides Peat für ein weiteres Jahr als Revisionsstelle zu wählen.

5. Diverses

Anschliessend an die Generalversammlung sind die Aktionäre eingeladen zu einer Rundfahrt mit Mittagessen auf dem Zürichsee. Rückkehr 15.30 Uhr, Bürkliplatz.

Der Jahresbericht 1995, die Jahresrechnung 1995 und der Bericht der Revisionsstelle liegen ab 6. Juni 1996 bei der S.I.A.-Haus AG, Schnaustasse 16, 8039 Zürich, zur Einsicht durch die Aktionäre auf und können dort auch bestellt werden. Telefon 01/201 76 86. Zutritts- und Stimmkarten können daselbst, bis 25. Juni 1996, 17.00 Uhr, bezogen werden. Stellvertretung ist nur durch einen anderen Aktionär mit schriftlicher Vollmacht zulässig.

Zürich, 2. Mai 1996

Der Verwaltungsrat

speedikon®

BEWEHRUNG

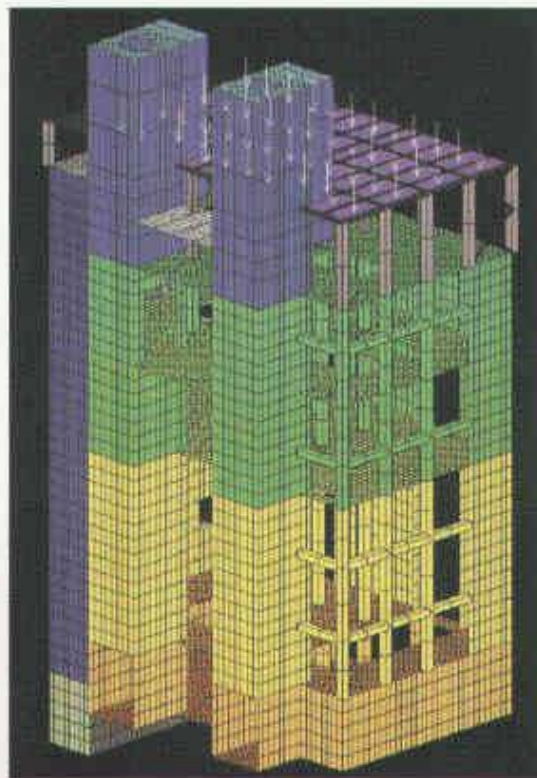
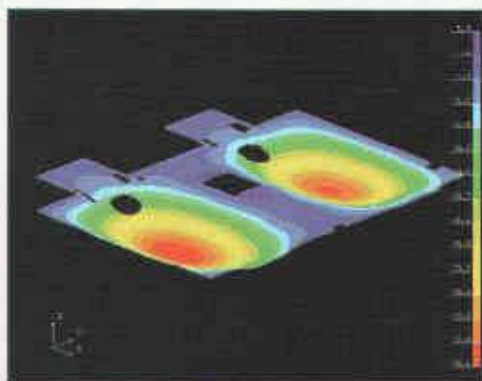
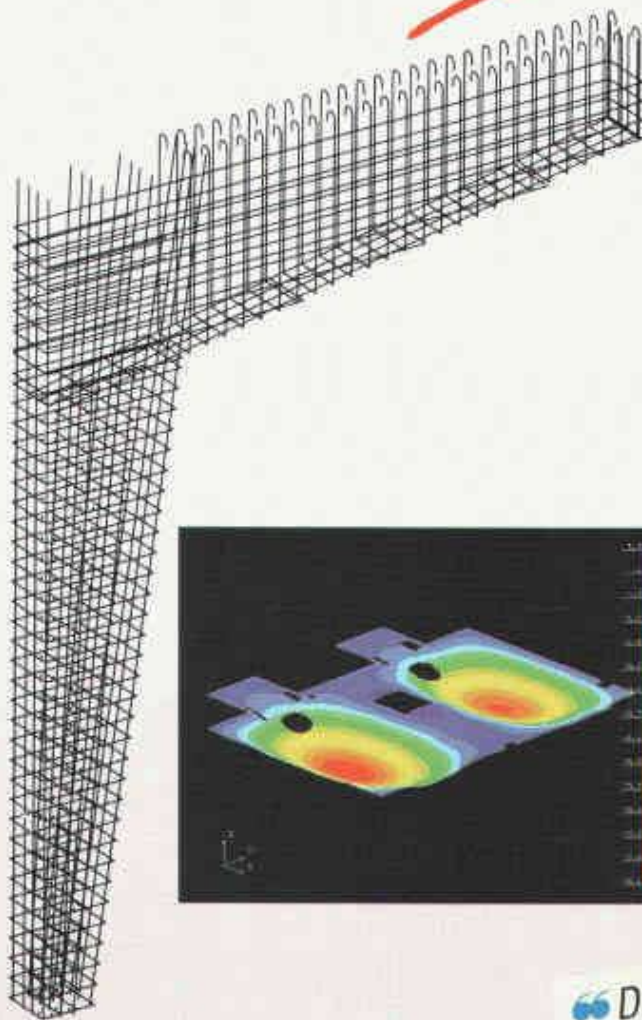

Neue KVA Thurgau

- Schnittstelle zwischen CAD- und Statikprogramm
- Logische Verknüpfung der Bewehrung für Schnitt und Grundriss
- Biegeform nach SIA oder Individuell

“Die intelligenten Bewehrungsmakros in speedikon bringen uns eine immense Effizienzsteigerung. Nach der maskengesteuerten Eingabe von wenigen Parametern entsteht automatisch ein Bewehrungsplan mit Eisenliste.”

RZW

 **HEWLETT
PACKARD**

Walder & Trüb Engineering AG
Tannackerstrasse 2, CH 3073 Gümligen
Tel. 031 951 21 24 - Fax 031 951 81 06

Ch. Gessler, Bauingenieur
Ingenieurbüro Ribl + Blum AG, Romanshorn
9 Speedikon Stationen HP700